



Samui Look Co.,Ltd.

ใบอนุญาตประกอบธุรกิจนำเที่ยว เลขที่ 41/00520

Tel : 063-5153933 & 063-5153934

www.samuilook.com

@samuilooktour



Joyful Winter...

**FUKUOKA**  
Beppu Yufuin

JFD170  
5วัน 3คืน

อิสระท่องเที่ยวหนึ่งวันเต็ม !!

เดินทาง  
ธันวาคม 67 - มีนาคม 68

Air-Asia  
สายการบิน AirAsia (FD)  
น้ำหนักกระเป๋า 20 KG

เริ่มต้นเพียง  
**27,888.-**

พักผ่อนเซ็น 1 คืน ฟุกุโอกะ 2 คืน

ขอฟพระนอนทองสัมฤทธิ์ วัดนินไซอิน  
ศาลเจ้าดาไซฟูเท็มมังกุ เซคอินแลนด์มาร์คดัง  
หมู่บ้านยูฟูอิน ทะเลสาบคินริน  
บ่อทะเลรอกุมิ จิโวกุ ซุปป์ิง Lalaport Fukuoka

FLIGHT:

DMK — FUK



FUK — DMK

เที่ยวบิน	เวลาออก	เวลาถึง
-----------	---------	---------

FD736	01.55	08.55
-------	-------	-------

เที่ยวบิน	เวลาออก	เวลาถึง
-----------	---------	---------

FD737	10.00	13.45
-------	-------	-------



## JFD170 Joyful Winter... FUKUOKA BEPPU YUFUIN 5วัน3คืน



ชมความยิ่งใหญ่ของพระนอนทองสัมฤทธิ์ วัดนันโชอิน  
ชมพร ศาลเจ้าดาไซฟูเท็มมังกุ เช็คอินแลนด์มาร์คดัง หมู่บ้านยูฟูอิน  
ทะเลสาบคินริน บ่อทะเลรอกุมิ จิโกกุ



- อิสระท่องเที่ยวหนึ่งวันเต็ม !!
- พิเศษ! พัก ออนเซ็น 1 คืน ฟุกุโอกะ 2 คืน



เดินทางโดยสายการบิน AIR ASIA (FD) น้ำหนักสัมภาระโหลดใต้ท้องเครื่อง 20 kg. / CARRY ON 7 kg.

วันที่	โปรแกรมท่องเที่ยว	เช้า	เที่ยง	เย็น	โรงแรมแรม
1	ท่าอากาศยานดอนเมือง				
2	ท่าอากาศยานดอนเมือง – ท่าอากาศยานฟุกุโอกะ <b>FD736 DMK-FUK 01.55-08.55</b> - เมืองซาซากุริ - ชม พระนอน วัดนันโชอิน – ศาลเจ้าดาไซฟูเท็มมังกุ – เมือง เบปปุ <b>หรือ</b> เมืองฮิตะ – พักออนเซ็น		🍴	🍴	Beppu Onsen Area 3* OR Hita Area 3* หรือระดับใกล้เคียงกัน
3	บ่อทะเลรอกุมิ จิโกกุ - ยูฟูอิน – หมู่บ้านยูฟูอิน – ทะเล สาบคินริน – เมืองฟุกุโอกะ - Duty Free – Lalaport Fukuoka	🍴			Fukuoka Area 3* หรือระดับใกล้เคียงกัน
4	อิสระท่องเที่ยวหนึ่งวันเต็ม	🍴			Fukuoka Area 3* หรือระดับใกล้เคียงกัน
5	ท่าอากาศยานฟุกุโอกะ – ท่าอากาศยานดอนเมือง <b>FD737 FUK-DMK 10.00-13.45</b>	🍴			



วันเดินทาง	ราคาผู้ใหญ่ (บาท)	ราคาเด็ก (บาท)	พักเดี่ยว เพิ่ม (บาท)	ที่นั่ง	หมายเหตุ
12-16 ธันวาคม 2567	29,888	ไม่มีราคาเด็ก (Infant ไม่เกิน 2 ปี 6,000 บาท)	7,500	30	
19-23 ธันวาคม 2567	31,888			30	
26-30 ธันวาคม 2567	33,888			30	
28 ธันวาคม 2567 – 01 มกราคม 2568	39,888			30	
29 ธันวาคม 2567 – 02 มกราคม 2568	37,888			30	
30 ธันวาคม 2567 – 03 มกราคม 2568	34,888			30	
09-13 มกราคม 2568	31,888			30	
16-20 มกราคม 2568	29,888			30	
21-25 มกราคม 2568	27,888			30	
25-29 มกราคม 2568	28,888			30	
30 มกราคม – 03 กุมภาพันธ์ 2568	31,888			30	
06-10 กุมภาพันธ์ 2568	29,888			30	
13-17 กุมภาพันธ์ 2568	29,888			30	
20-24 กุมภาพันธ์ 2568	31,888			30	
27 กุมภาพันธ์ – 03 มีนาคม 2568	29,888			30	
06-10 มีนาคม 2568	29,888			30	
13-17 มีนาคม 2568	29,888			30	
20-24 มีนาคม 2568	33,888			30	
25-29 มีนาคม 2568	31,888			30	





**วันที่หนึ่ง** ทำอากาศยานดอนเมือง

22.00 น. พร้อมกันที่ ณ **ทำอากาศยานดอนเมือง** อาคารผู้โดยสารระหว่างประเทศขาออก **ชั้น 3** เคาน์เตอร์สายการบิน **AIR ASIA (FD)** มีเจ้าหน้าที่ของบริษัทฯ คอยอำนวยความสะดวกด้านเอกสารและติดแท็กกระเป๋าขึ้นเครื่อง

**วันที่สอง** ทำอากาศยานดอนเมือง – ทำอากาศยานฟูกุโอกะ – เมืองซาซากุริ – ชมพระนอน วัดนันโซอิน – ศาลเจ้าดาไซฟุ เก็มมังกุ – เมืองเบปปุ **หรือ** เมืองฮิตะ – พักออนเซ็น **🍽️ อาหาร เกียง, เย็น**

01.55 น. ออกเดินทางสู่ **ประเทศญี่ปุ่น** โดยสายการบิน **AIR ASIA (FD)** เที่ยวบินที่ **FD236 (มีบริการอาหารบนเครื่อง)**

08.55 น. เดินทางถึง **ทำอากาศยานฟูกุโอกะ ประเทศญี่ปุ่น (เวลาท้องถิ่นเร็วกว่าประเทศไทย 2 ชั่วโมง กรุณาปรับนาฬิกาของท่านเป็น**

**เวลาท้องถิ่น เพื่อความสะดวกในการนัดหมาย)** นำท่านผ่านพิธีตรวจคนเข้าเมืองและศุลกากร **สำคัญ!!! ประเทศญี่ปุ่นไม่อนุญาตให้นำอาหารสด จำพวก เนื้อสัตว์ พืช ผัก ผลไม้ เข้าประเทศ หากฝ่าฝืนจะมีโทษจับและปรับ** จากนั้นเดินทางสู่ **เมืองซาซากุริ (ใช้เวลาเดินทางโดยประมาณ 30 นาที)** ภายในเมืองซาซากุริเป็นที่ตั้งของ “สถานที่ศักดิ์สิทธิ์สำหรับสักการะบูชาพระคุโตะ” ซึ่งมีขนบธรรมเนียมดั้งเดิมและประวัติความเป็นมาอันยาวนานกว่า 180 ปี เป็นสถานที่ยอดนิยมสำหรับสัมผัสวัฒนธรรมญี่ปุ่นพลางสุดอากาศบริสุทธิ์ซึ่งตั้งอยู่บนหุบเขาเล็กและหนึ่งในสถานที่ท่องเที่ยวชื่อดังคือ **วัดนันโซอิน (Nanzoin Temple)** สถานที่สักการะบูชาพระพุทธรูปทองสัมฤทธิ์ที่ใหญ่ที่สุดในโลก พาทุกท่านชม **“พระนอน”** ขนาดเท่ากับเทพีเสรีภาพ ที่ตั้งอยู่ในนครนิวยอร์ก ตรงฝ่าเท้าของพระนอนมีลวดลายสลักเอาไว้ ลวดลายเหล่านี้สื่อถึงหัวใจของคำสอนอันศักดิ์สิทธิ์และความเมตตากรุณาของพระพุทธเจ้า ทางเข้าวัดจะได้พบกับรูปปั้นเทพริดา 3 องค์ (Nyonintensho-do) เชื่อกันว่าเป็นเทพที่ประทานพระและนำความสุขมาให้ เมื่อเข้ามาด้านในจะพบกับอุโมงค์เทพเจ้าแห่งโชคลาภ ซึ่งเป็นทางเชื่อมหลัก จะได้เข้าไปยังห้องโถงใหญ่ ซึ่งเป็นที่ประดิษฐานของ Shaka Nyorai เทพแห่งชีวิตและแสงสว่างที่ไม่มีวันดับ อีกทั้งยังเป็นสถานที่ประกอบพิธีกรรมทางศาสนาต่างๆ อีกด้วย **(ราคาทัวร์รวม ค่าเข้าวัด แต่ไม่รวมค่าเข้าชมองค์พระ ราคาโดยประมาณ 500 เยน สมควรถักกับหัวหน้าทัวร์หน้างานอีกครั้ง)**





## สำคัญมาก! กฎระเบียบและข้อห้ามในการเข้าชมวัดบันไซอิน \*รบกวนนักท่องเที่ยวปฏิบัติตามอย่างเคร่งครัด

1. ห้ามรับประทานอาหารและเครื่องดื่มขณะเดินเที่ยวชมวัดบันไซอิน
2. ห้ามสูบบุหรี่ ดื่มสุรา และสิ่งมีเมาอื่น ๆ ทุกชนิดในเขตวัดบันไซอิน
3. ห้ามสวมเครื่องแต่งกายที่ไม่เหมาะสมหรือไม่ถูกกาลเทศะเข้าเยี่ยมชมวัดบันไซอิน เช่น กระโปรงสั้น กางเกงขาสั้น เสื้อคอเปิด เสื้อผ้าที่เปิดเผยร่างกายจนเกินงาม เสื้อผ้าที่เผยให้เห็นรอยสักชัดเจน เป็นต้น
4. ห้ามการกระทำอันกีดขวางทางเดินเยี่ยมชม บันได หรือทางสัญจรต่างๆ เช่น การนั่งกีดขวางทางเดิน การนั่งบนชั้นบันได การถ่ายรูปหรือวิดีโอเป็นเวลานาน เป็นต้น
5. ห้ามถ่ายภาพหรือวิดีโอออกเหนือจากเขตที่ได้รับอนุญาต รวมถึงการถ่ายวิดีโอขณะเดินเนื่องจากอาจมีภาพที่ไม่อนุญาตอยู่ในวิดีโอโดยไม่เจตนา
6. ห้ามใช้ไม้เซลฟี่ ขาตั้งกล้อง หรืออุปกรณ์อื่นที่คล้ายคลึงกัน ภายในวัดบันไซอิน
7. ห้ามการกระทำอันก่อให้เกิดเสียงดังหรือรบกวนความไม่สงบภายในวัดบันไซอิน เช่น พุดคุยเสียงดัง ตะโกนโวยวาย ร้องเพลง เต้น เป็นต้น
8. ห้ามการกระทำอันก่อให้เกิดความสกปรกแก่วัดบันไซอิน เช่น ทิ้งขยะเรี่ยราด อาเจียน ถ่มเสมหะ เป็นต้น
9. ห้ามการกระทำอันก่อให้เกิดความเสียหายแก่พืชพันธุ์ภายในวัดบันไซอิน เช่น หักกิ่งไม้ เด็ดดอกไม้ เหยียบต้นหญ้า นอกเหนือเขตทางเดิน ขีดเขียนต้นไม้หรือดอกไม้ เป็นต้น
10. ห้ามการกระทำอันก่อให้เกิดความเสียหายแก่เทวรูป อาคาร ภาพเขียน และ ภาพฝาผนัง มิเช่นนั้นจะถือเป็นการกระทำอันไม่ให้เกิดเกียรติแก่วัดบันไซอินและมีโทษตามระเบียบต่อไป
11. ห้ามการกระทำอันไม่ให้เกียรติต่อบัณฑิต เจ้าหน้าที และผู้เยี่ยมชมท่านอื่น เช่น ช่มชู้ ทำร้ายทางร่างกายหรือวาจา รวมถึงกริยาที่แสดงให้เห็นถึงความไม่ให้เกิดเกียรติ เป็นต้น
12. โปรดปฏิบัติตามกฎระเบียบการใช้ห้องน้ำอย่างเคร่งครัด
13. นอกเหนือจากกฎระเบียบข้างต้น ห้ามการกระทำอื่นๆ ที่ก่อให้เกิดความวุ่นวายแก่ผู้เยี่ยมชมท่านอื่น, บัณฑิต, เจ้าหน้าทีของวัดบันไซอิน รวมถึงการกระทำอื่นๆที่เจ้าหน้าที่ตัดสินว่าไม่เหมาะสมต่อศาสนสถาน
14. ขอความร่วมมือผู้เยี่ยมชมทุกท่านเป็นกลุ่มใหญ่ให้ปฏิบัติอยู่ในระเบียบและเยี่ยมชมกันเป็นกลุ่มตามหลังมัคคุเทศก์







(ขอสงวนสิทธิ์ในกรณีที่ วัดนันโซอิน มีจัดเทศกาลงานวัดหรือไม่อนุญาตให้กรุ๊ปทัวร์เข้าโดยเปลี่ยนเป็นเยี่ยมชมที่ วัดโทโชจิ (Tochoji Temple) วัดนี้ถูกสร้างขึ้นตั้งแต่สมัยเฮอัน (Heian) โดยพระชื่อดังสุดของยุคนั้นนามว่า "โคโบไดชิ(Kobo-Daishi)" สิ่งที่ทำให้วัดแห่งนี้มีชื่อเสียง ภายในวัดมีเจดีย์ห้าชั้นสีแดงงดงาม มีพระพุทธรูปนั่งทำจากไม้แกะสลัก สูงถึง 10.8 เมตรและหนักมากกว่า 30 ตัน ว่ากันว่าเป็นพระพุทธรูปนั่งทำจากไม้ที่สูงที่สุดในญี่ปุ่น ปัจจุบันวัดนี้ถูกกำหนดให้เป็นโบราณสถานของเมืองไปเป็นที่เรียบร้อยแล้ว)

เที่ยง

๑๐ รับประทานอาหารเที่ยง **(มือที่1)**

**เมืองฟุกุโอกะ (Fukuoka) (ใช้เวลาเดินทางโดยประมาณ 30 นาที)** เป็นจังหวัดที่ใหญ่ที่สุดในภูมิภาคคิวชู มีเมืองฟุกุโอกะเป็นศูนย์กลางการท่องเที่ยว ได้รับการจัดอันดับว่าเป็นเมืองน่าอยู่อันดับ 12 ของโลก **ขอฟเสริมสิริมงคล ศาลเจ้าดาไซฟูเท็มมังกุ (Dazaifu Tenmangu Shrine)** เป็นแลนด์มาร์กหลักแห่งหนึ่ง ศาลเจ้าอายุเก่าแก่กว่าพันปี ที่ถูกสร้างขึ้นมาตั้งแต่สมัยยุคเฮอัน (Heian) ซึ่งจุดมุ่งหมายในการสร้างขึ้นมาตั้งแต่แรกนั้น คือเพื่อสักการะสุกาวะระ มิชิซึนาเอะ นักวิชาการ นักการเมือง นักเขียน ที่ทรงอิทธิพลที่สุดคนหนึ่งในยุคเฮอัน (Heian) ที่นี้เต็มไปด้วยมนต์เสน่ห์ของสถาปัตยกรรมทางประวัติศาสตร์ และยังมีร้านขายของมากมาย เช่นร้านขายของที่ระลึก คาเฟ่ ร้านอาหาร

**Highlight!** ที่ขึ้นชื่อเรื่องการขอฟเสริมสิริมงคล ให้สุขสมหวัง ให้ได้คู่ครองที่ตรงใจ



**\*\* ศาลเจ้าดาไซฟูเท็มมังกุ เป็นจุดชมดอกบ๊วยที่งดงามที่สุดประจำเมือง ท่านจะได้เห็นดอกบ๊วย ช่วงประมาณปลายเดือนกุมภาพันธ์ และ ในช่วงกลางเดือนมีนาคมท่านจะได้เห็นดอกซากุระ (ทั้งนี้ขึ้นอยู่กับสภาพอากาศในแต่ละปี)**

**และที่โดดเด่นเลยคือ Starbucks Dazaifu Tenmangu Store** ความโดดเด่นที่ไม่เหมือนใคร จะเห็นได้จากก่อนไม้ที่มาประสานไขว้กันไปมา เหมือนเป็นอุโมงค์ของก่อนไม้หลากสายๆ พึงถ้าลึกและเพดานร้านที่เต็มไปด้วยไม้ตกแต่ง ไม้แต่ละชั้นที่ขัดลึกลงเข้าหากันเรียงตัวสลับซับซ้อน อีกทั้งยังเป็นร้านกาแฟสตาร์บัคส์ที่ติด 1 ใน 10 ร้าน ที่ออกแบบสวยที่สุดในโลก **(ค่าทัวร์ไม่รวมค่าอาหารและเครื่องดื่ม) เดินทางสู่เมืองเบปปุ (Beppu) (ใช้เวลาเดินทางโดยประมาณ 3 ชั่วโมง)** เป็นเมืองท่องเที่ยวที่มีชื่อเสียงในด้านความ

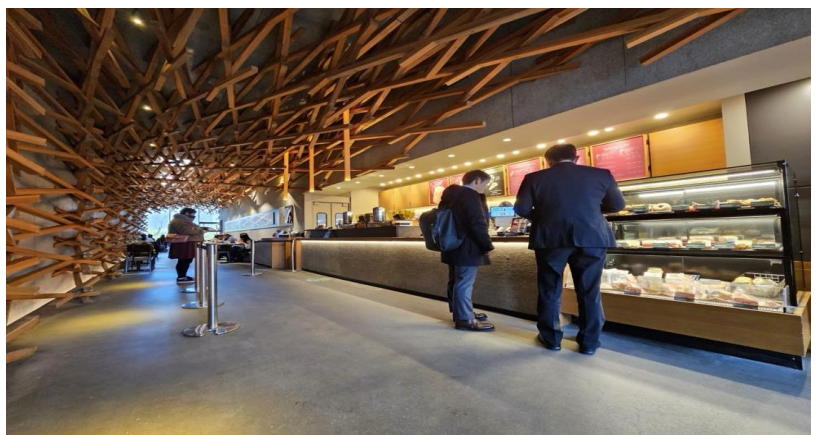



มหัศจรรย์ของบ่อน้ำร้อนใต้พิภพและบ่อน้ำพุร้อนจากธรรมชาติ หากมาแล้วต้องได้แช่ออนเซ็นจะถือว่าเป็นที่สุดในการมาเมืองนี้! **หรือ เดินทางสู่เมือง ฮิตะ (Hita) (ใช้เวลาเดินทางโดยประมาณ 2 ชั่วโมง)** เมืองเล็กๆ ในจังหวัด โออิตะ ภูมิภาคคิวชู ประเทศญี่ปุ่น เป็นอีกหนึ่งจุดหมายปลายทางที่น่าสนใจสำหรับนักท่องเที่ยวที่ต้องการสัมผัสเสน่ห์ของญี่ปุ่นแบบดั้งเดิม ผสมผสานกับธรรมชาติอันงดงาม

เย็น **๑๑** รับประทานอาหารเย็น **(มื้อที่2)**

**Highlight!** หลังอาหารไม่ควรพลาดประสบการณ์ สัมผัสวัฒนธรรม การอาบน้ำแร่ออนเซ็น (Onsen) น้ำแร่ในสโตลญี่ปุ่นให้ท่านได้พักผ่อนอย่างเต็มอิ่ม ซึ่งชาวญี่ปุ่นเชื่อว่าน้ำแร่ธรรมชาติมีส่วนช่วยเรื่อง ระบบการหมุนเวียนของเลือดดีขึ้น การบรรเทาอาการปวดเมื่อยต่างๆ และช่วยผ่อนคลายความตึงเครียดได้พร้อมบำรุงผิวพรรณให้เปล่งปลั่ง

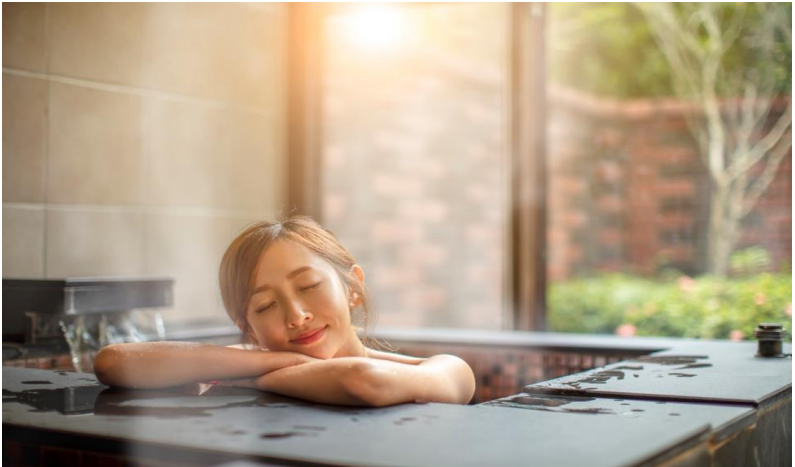

ที่พัก: Beppu Onsen Area 3\* **OR** Hita Area 3\* *หรือระดับและเมืองที่ใกล้เคียงกัน*  
(ชื่อโรงแรมที่ท่านพัก ทางบริษัทจะทำการแจ้งพร้อมใบนัดหมาย 5-7 วัน ก่อนเดินทาง)

**วันที่สาม** บ่อทะเลกรอกุมิ จิโกกุ - ยูฟูอิน - หมู่บ้านยูฟูอิน - ทะเลสาบคินริน - เมืองฟุกุโอกะ - Duty Free - Lalaport Fukuoka **๑๑** อาหาร เช้า

เช้า **๑๑** รับประทานอาหารเช้า ณ โรงแรม **(มื้อที่3)**

**ไมมาที่นี่ถือว่ามาไม่ถึง!! บ่อทะเลกรอกุมิ จิโกกุ (Umijigoku)** แหล่งออนเซ็นที่มีชื่อเสียงลำดับต้นๆ ของญี่ปุ่น ซึ่ชมบ่อทะเลกรอกุมิ จิโกกุ (ตามชื่อ *อุมิ* ที่แปลว่า *ทะเล* ในภาษาญี่ปุ่น) น้ำในบ่อจะเป็นสีคล้ายกับสีของน้ำทะเล ด้วยน้ำที่มีความร้อนมากจึงทำให้เกิดควันสีขาวลอยขึ้นมาทำให้เกิดความสวยงามเป็นอย่างมาก ควรค่าแก่การเดินทางชม หรือถ่ายภาพสุดเท่ ให้อารมณ์อยู่ญี่ปุ่นสุดๆ ไปเลย **(ค่าทัวร์รวมค่าเข้าชม)**

**Highlight!** มีความลึกประมาณ 200 เมตร และมีอุณหภูมิของบ่อนี้จะอยู่ที่ประมาณ 98 องศา







เดินทางสู่ **ยูฟูอิน (Yufuin)** (ใช้เวลาเดินทางโดยประมาณ 1.30 ชั่วโมง) เป็นเมืองสวรรค์ของคนรักออนเซ็น จากในเมืองสามารถมองเห็นภูเขาฟูดาเกะตระหง่านเป็นสัญลักษณ์ ออกจากตัวเมืองไปนิดเดียวก็มีทิวทัศน์ชนบทแสนสงบเหมาะแก่การมาเที่ยวพักผ่อน **น่ารัก น่ารัก ใช้คำว่าน่ารักได้เปลืองมากกับหมู่บ้านยูฟูอิน (Yufuin Village)** เป็นที่เที่ยวยอดฮิตมาก นักท่องเที่ยวนิยมมาถ่ายภาพสุดชิคกันเป็นอย่างมาก เรียกได้ว่าเป็นอีกแลนด์มาร์คหนึ่งที่ต้องไปเช็คอิน เป็นหมู่บ้านที่มีความโดดเด่น ออกแบบสไตล์ยุโรป ร้านค้าตกแต่งสไตล์วินเทจด้วยรูปแบบบ้านอิฐสีน้ำตาลอ่อนและชอกชอยเล็กๆ ตามจุดต่างๆ รายล้อมไปด้วยทิวทัศน์ของขุนเขา มีดอกไม้บานนานชนิดคอยประดับประดา เพิ่มสีสันสดใส ความมีชีวิตชีวาให้กับหมู่บ้านได้เป็นเท่าตัว



ชมความสวยงามของ **ทะเลสาบคินริน (Kinrin Lake)** เป็นทะเลสาบเล็กๆ น้ำในทะเลสาบแห่งนี้ไหลมาจากน้ำพุร้อนทำให้น้ำในสระนั้นอุ่นอยู่ตลอดเวลา ในตอนเช้าบริเวณผิวน้ำจะมีไอน้ำ



เที่ยง **อิสระอาหารเที่ยง ตามอัธยาศัย** เพื่อเป็นการไม่รบกวนเวลาท่าน  
เดินทางสู่เมือง**ฟูกูโอกะ (Fukuoka)** (ใช้เวลาเดินทางโดยประมาณ 1 ชั่วโมง) มีชื่อเสียงในเรื่องของความทันสมัยและวัฒนธรรมที่ผสมผสานกันอย่างลงตัว **เช็คอินแหล่งช้อปปิ้ง Duty Free** ช้อปปิ้งสินค้างานฝีมือญี่ปุ่นต่างๆ เช่น มีดแบบดั้งเดิม ผลิตภัณฑ์เครื่องปั้นดินเผา เครื่องสำอาง และของฝากอีกมากมาย **ช้อปปิ้งให้จุใจ ห้างsswสินค้า**





Lala Port ห้างสรรพสินค้าขนาดใหญ่และเป็นแลนด์มาร์คสำคัญของเมืองฟุกุโอกะ ที่มีหุ่นกันดั้มรุ่นใหม่ รุ่น RX-78F00 ซ้อปิ้งมอลินีมีทั้งหมด 5 ชั้น มีร้านค้าทั้งหมด 222 ร้าน เพลิดเพลินกับเสน่ห์ของอาหารคาวซู รวมทั้งฟุกุโอกะด้วย นอกจากนี้ ยังมี "Gundam Park Fukuoka" ที่มีสิ่งอำนวยความสะดวกที่ท่านจะได้ประสบการณ์เป็นครั้งแรกในญี่ปุ่น "สถานที่ให้การศึกษาเกี่ยวกับต้นไม้" "Fukuoka Toy Museum" โรงไม้ที่เต็มไปด้วยความอบอุ่นของต้นไม้ และสวนสนุก "KidZania" ที่ให้เด็ก ๆ ได้สัมผัสประสบการณ์ในอาชีพต่างๆ อีกด้วย



เย็น

อิสระอาหารเย็น [ตามอริยาคัย](#) เพื่อเป็นการไม่รบกวนเวลาท่านที่พัก: Fukuoka Area 3\* [หรือระดับและเมืองที่ใกล้เคียงกัน](#) (ชื่อโรงแรมที่ท่านพัก ทางบริษัทจะทำการแจ้งพร้อมใบนัดหมาย 5-7 วัน ก่อนเดินทาง)

วันที่สี่

อิสระท่องเที่ยวหนึ่งวันเต็ม

🍴 อาหาร เช้า

เช้า

🍴 รับประทานอาหารเช้า ณ โรงแรม **(มือที่4)**

- อิสระท่องเที่ยวตามอริยาคัยไม่มีรถ อาหาร โทด์และหัวหน้าทัวร์ให้บริการ
- ทุกท่านสามารถ อิสระท่องเที่ยวและซ้อปิ้ง โดยมีโทด์หรือหัวหน้าทัวร์คอยแนะนำเส้นทาง

**สถานที่ท่องเที่ยวแนะนำ :**

- ซ้อปิ้งย่านเท็นจิน (Tenjin ward) หรือจะเรียกอีกอย่างว่า Downtown Area ซึ่งย่านแห่งนี้เนี่ยจะเรียกว่าเป็นย่านที่เปรียบเสมือนหัวใจของเมือง เป็นร้านค้าต่างๆที่เรียงรายอยู่เต็มสองข้างฝั่งถนน ถนนคนเดิน ไปจนถึงห้างใหญ่ๆ มารวมตัวกันอยู่มากมาย สินค้าให้เลือกซื้อหลากหลายชนิด ตั้งแต่เครื่องใช้ไฟฟ้า เสื้อผ้า แบรินเนมด หนังสือ เครื่องสำอางต่างๆ รวมไปถึงร้านอาหารอีกมากมาย



- สวนสาธารณะฟุกุโอกะเท็นจินเซ็นทรัลปาร์ก (Tenjin Central Park) เป็นสวนสาธารณะที่ตั้งอยู่ริมลำธาร มีความสวยงามของดอกไม้บานชนิดในแต่ละฤดูกาล และยังมีมีต้นซากุระไซเมอิ โยชิโนะมากกว่า 50 ต้นที่ปลูกในสวนทุกๆ เทศกาลซากุระจะจัดขึ้นที่นี่ (กรณีการบานของดอกซากุระขึ้นอยู่กับสภาพอากาศในแต่ละปี )

- เดินต่อมาอีกนิดจะพบกับ Hareno Garden พื้นที่สาธารณะแห่งใหม่ในย่านเท็นจิน พัฒนาพื้นที่ [ริมฝั่งแม่น้ำ Naka](#) แต่เดิมบนพื้นที่นี้ เป็นที่ตั้งของอาคารศาลาว่าการเมืองฟุกุโอกะ สวนแห่งนี้กลายเป็นแหล่งท่องเที่ยวที่ยังคงคึกคักทั้งในเวลากลางวันและกลางคืน เพราะเป็นทั้งท่าเรือหลักสำหรับล่องเรือชมเมืองฟุกุโอกะ ภายในพื้นที่ประกอบด้วยอาคาร 3 หลัง เป็นคาเฟ่ และร้านอาหาร



- ย่านอาคาตะ (Hakata) เป็นศูนย์กลางความเจริญของคิวชูทั้งในด้านการเมือง การค้า และวัฒนธรรม แนะนำชิมอาหารท้องถิ่น ราเม็ง หม้อไฟเครื่องใน หม้อไฟไก่ หม้อไฟเครื่องใน ซึ่งเป็นวัฒนธรรมการกินอันเป็นเอกลักษณ์ หรือร้านอาหารแบบแผงลอย ที่ขายอาหารหลากหลาย และมีกระถังบาร์เหล้าอีกด้วย ทั้งย่านนี้ยังมี ย่านสถานีฟูกุโอะกะและย่าน Tenjik มีที่ให้ช้อปปิ้งมากมาย เช่น ห้างสรรพสินค้า อย่างเช่น **ห้างอิwayะ**, **ห้างฟูกุโอะกะ มิตสึโคชิ**, **ห้างอาคาตะอันคิว** ที่มีตั้งแต่ร้านขายของพื้นเมืองของอาคาตะเอง ไปจนถึงร้านแบรนด์ดัง หรือ **ห้าง Canal City Hakata** ซึ่งมีทั้งโรงแรม โรงละคร โรงแรม และศูนย์การค้า



ที่พัก: Fukuoka Area 3\* หรือระดับและเมืองที่ใกล้เคียงกัน  
(ชื่อโรงแรมที่ท่านพัก ทางบริษัทจะทำการแจ้งพร้อมใบนัดหมาย 5-7 วัน ก่อนเดินทาง)

**วันที่ห้า** ท่าอากาศยานฟูกุโอะกะ - ท่าอากาศยานดอนเมือง 🍴 อาหาร เช้า

**เช้า** 🍴 รับประทานอาหารเช้า บริการอาหารเช้าแบบ SET BOX **(เมื่อที่ 5)** หรือบริการอาหารเช้าแบบ SET BOX กรณีที่พักอยู่ห่างสนามบิน หรือกรณีห้องอาหารโรงแรมเปิดช้า  
เดินทางสู่ ท่าอากาศยานฟูกุโอะกะ ประเทศญี่ปุ่น เพื่อเตรียมตัวเดินทางกลับกรุงเทพฯ ประเทศไทย  
10.00 น. ออกเดินทางสู่ ท่าอากาศยานดอนเมือง โดย สายการบิน AIR ASIA (FD) เที่ยวบินที่ **FD737 (บริการอาหารบนเครื่อง)**  
13.45 น. เดินทางถึง ท่าอากาศยานดอนเมือง ประเทศไทย โดยสวัสดิภาพ

\*\*\*\*\*

**หมายเหตุ:** รายการทัวร์สามารถเปลี่ยนแปลงได้ตามความเหมาะสม เนื่องจากสภาวะอากาศ, การเมือง, สายการบิน การรจางรชงว่กเศกคาลหรือวันหยุดของญี่ปุ่น เป็นต้น โดยมีต้องแจ้งให้ทราบล่วงหน้า โดยทางผู้จัดจะปรับเปลี่ยนโดยคำนึงถึงผลประโยชน์ของท่านเป็นหลัก เพื่อให้ท่านท่องเที่ยวได้ครบถ้วนตามโปรแกรม

\*การบริการของรถบัสนำเที่ยวญี่ปุ่น ตามกฎหมายของประเทศญี่ปุ่นนั้น สามารถให้บริการสูงสุดวันละไม่เกิน 11 ชั่วโมง และไม่สามารถขอเพิ่มเวลาใช้บริการรถบัสนำเที่ยวได้ โดยมีคนขับรถและคนขับจะเป็นผู้บริหารเวลาตามความเหมาะสม จึงขอสงวนสิทธิ์ในการปรับเปลี่ยนเวลาท่องเที่ยวตามสถานที่ในโปรแกรมการเดินทาง

**\*\* ตามกฎหมายของประเทศญี่ปุ่นนั้น สามารถให้บริการสูงสุดวันละไม่เกิน 11 ชั่วโมง กรณีที่คนขับรถไม่ได้พักโรงแรมเดียวกับกรุ๊ปทัวร์ หรือ คนขับรถต้องนำรถส่งกลับบริษัทฯ จะสามารถให้บริการกรุ๊ปทัวร์ในวันนั้นๆ ได้สูงสุด 10 ชั่วโมงเท่านั้น เพื่อเป็นการเผื่อเวลาให้คนขับรถถึงที่หมายปลายทางนั้นๆ แล้วเวลารวมทั้งสิ้นไม่เกินเวลา 11 ชม. ตามที่กฎหมายกำหนดบังคับ**





**ประกาศสำคัญ:** รับเฉพาะผู้มีวัตถุประสงค์เพื่อการท่องเที่ยวเท่านั้น ค่าทัวร์ที่จ่ายให้กับผู้จัด เป็นการชำระแบบจ่ายชำระขาด และผู้จัดได้ชำระให้กับสายการบินและสถานที่ต่างๆ แบบชำระขาดเช่นกันก่อนออกเดินทาง ฉะนั้นหากท่านไม่ได้ร่วมเดินทาง หรือใช้บริการตามรายการไม่ด้วยสาเหตุใด หรือได้รับการปฏิเสธการเข้าหรือออกนอกเมืองจากประเทศในรายการ (ประเทศไทยและประเทศญี่ปุ่น) ทางผู้จัดขอสงวนสิทธิ์การคืนเงินสดส่วนใดๆ รวมทั้งค่าตัวเครื่องบินให้แก่ท่าน

### เงื่อนไขการให้บริการ

- ▶ การเดินทางครั้งนี้จะต้องมีจำนวน 20 ท่านขึ้นไป กรณีไม่ถึงจำนวนดังกล่าว
    - จะส่งจอยน์ทัวร์กับบริษัทที่มีโปรแกรมใกล้เคียงกัน
    - หรือเลื่อน หรือยกเลิกการเดินทาง โดยทางบริษัทจะทำการแจ้งให้ท่านทราบล่วงหน้าก่อนการเดินทางประมาณ 10 วัน
    - หรือขอสงวนสิทธิ์ในการปรับราคาค่าบริการเพิ่ม (ในกรณีที่ผู้เดินทางไม่ถึง 15 ท่าน และท่านยังประสงค์เดินทางต่อ) โดยทางบริษัทจะทำการแจ้งให้ท่านทราบก่อนล่วงหน้า
  - ▶ ในกรณีที่ลูกค้าต้องออกตัวโดยสารภายในประเทศ กรุณาติดต่อเจ้าหน้าที่ของบริษัทฯ ก่อนทุกครั้ง มิฉะนั้นทางบริษัทจะไม่รับผิดชอบใดๆ ทั้งสิ้น
  - ▶ การจองทัวร์และชำระค่าบริการ
    - **กรุณาชำระค่ามัดจำ ท่านละ 18,000 บาท** กรุณาส่งสำเนาหน้าพาสปอร์ต พร้อมเอกสารชำระมัดจำค่าทัวร์
    - ค่าทัวร์ส่วนที่เหลือชำระ: 25-30 วันก่อนออกเดินทาง **กรณีบริษัทฯ จำเป็นต้องออกตัวก่อนท่านจำเป็นต้องชำระค่าทัวร์ส่วนที่เหลือตามที่บริษัทกำหนดแจ้งเท่านั้น**
- \*\*สำคัญ\*\*** สำเนาหน้าพาสปอร์ตผู้เดินทาง (จะต้องมีอายุเหลือมากกว่า 6 เดือน ก่อนหมดอายุนับจากวันเดินทางไป-กลับ และจำนวนหน้าหนังสือเดินทางต้องเหลือว่างสำหรับติดวีซ่าไม่ต่ำกว่า 3 หน้า) **\*\*กรุณาตรวจสอบก่อนส่งให้บริษัทมิฉะนั้นทางบริษัทจะไม่รับผิดชอบกรณีพาสปอร์ตหมดอายุ \*\*** กรุณาส่งพร้อมพร้อมหลักฐานการโอนเงินมัดจำ

### เงื่อนไขการยกเลิก

- ยกเลิกก่อนการเดินทางตั้งแต่ 30 วันขึ้นไป คืนเงินค่าทัวร์โดยหักค่าใช้จ่ายที่เกิดขึ้นจริง
  - ยกเลิกก่อนการเดินทาง 15-29 วัน ยึดเงิน 50% จากยอดที่ลูกค้าชำระมา และเก็บค่าใช้จ่ายที่เกิดขึ้นจริง(ถ้ามี)
  - ยกเลิกก่อนการเดินทางน้อยกว่า 15 วัน ขอสงวนสิทธิ์ยึดเงินเต็มจำนวน
- \*กรณีมีเหตุยกเลิกทัวร์ โดยไม่ใช่ความผิดของบริษัททัวร์ คืนเงินค่าทัวร์โดยหักค่าใช้จ่ายที่เกิดขึ้นจริง(ถ้ามี)  
\*ค่าใช้จ่ายที่เกิดขึ้นจริง เช่น ค่ามัดจำตัวเครื่องบิน โรงแรม ค่าวีซ่า และค่าใช้จ่ายจำเป็นอื่นๆ

กรณีจองทัวร์วันหยุดเทศกาล วันหยุดนักขัตฤกษ์ วันหยุดยาวต่อเนื่อง หากได้มีการแจ้งยกเลิกทัวร์ ทางบริษัทฯ ขอสงวนสิทธิ์เก็บค่าทัวร์ทั้งหมด โดยไม่มีเงื่อนไขใดๆ ทั้งสิ้น



### อัตราค่าบริการนี้ รวม

1. ค่าตัวโดยสารเครื่องบินไป-กลับ ชั้นประหยัดพร้อมค่าภาษีสนามบินทุกแห่งตามรายการทัวร์ข้างต้น (ตัวกรุ๊ปไม่สามารถ Upgrade ที่นั่ง ได้ และต้องเดินทางไป-กลับพร้อมตัวกรุ๊ปเท่านั้นไม่สามารถเลื่อนวันได้)
2. ค่าที่พักห้องละ 2-3 ท่าน ตามโรงแรมที่ระบุไว้ในรายการหรือระดับใกล้เคียงกัน  
กรณีพัก 3 ท่านถ้าวันที่เข้าพักห้องโรงแรม ไม่มีห้อง TRP ( 3 ท่าน) อาจจำเป็นต้องแยกพัก 2 ห้อง (มีค่าใช้จ่ายพักเดี่ยวเพิ่ม) กรณีห้อง TWIN BED (เตียงเดี่ยว 2 เตียง) ซึ่งโรงแรมไม่มีหรือเต็ม ทางบริษัทขอปรับเป็นห้อง DOUBLE BED แทนโดยมีต้องแจ้งให้ทราบล่วงหน้า หรือ หากต้องการห้องพักแบบ DOUBLE BED ( 1 เตียงใหญ่) ซึ่งโรงแรมไม่มีหรือเต็ม ทางบริษัทขอปรับเป็นห้อง TWIN BED แทนโดยมีต้องแจ้งให้ทราบล่วงหน้า กรณีห้องพักในเมืองที่ระบุไว้ในโปรแกรมมีเทศกาลวันหยุด มีงานแฟร์ต่างๆ บริษัทฯ ขอจัดที่พักรวมในเมืองใกล้เคียงแทน
3. ค่าอาหาร ค่าเข้าชม และ ค่ายานพาหนะทุกชนิด ตามที่ระบุไว้ในรายการทัวร์ข้างต้น
4. เจ้าหน้าที่บริษัทฯ คอยอำนวยความสะดวกตลอดการเดินทาง
5. ค่าน้ำหนักกระเป๋าสายการบิน AIR ASIA (FD) สัมภาระโหลดใต้ท้องเครื่อง ไม่เกิน 20 กิโลกรัมและ ถือขึ้นเครื่องได้ 7 กิโลกรัม และค่าประกันวินาศภัยเครื่องบินตามเงื่อนไขของแต่ละสายการบินที่มีการเรียกเก็บ และกรณีสัมภาระเกินท่านต้องเสียค่าปรับตามที่สายการบินเรียกเก็บ \*\*กรณีท่านมีความประสงค์จะซื้อน้ำหนักเพิ่ม กรุณาแจ้งพร้อมจองทัวร์หรือก่อนเดินทางอย่างช้า 10 วัน พร้อมชำระค่าน้ำหนัก\*\* ซื้อน้ำหนักเพิ่ม 5 กก. ชำระเพิ่ม 700 บาท /เพิ่ม 10 กก. ชำระเพิ่ม 1,400 บาท/เพิ่ม 20 กก. ชำระเพิ่ม 3,500 บาท
6. ค่าประกันอุบัติเหตุตามกรมธรรม์มวงเงิน 1,000,000 บาท ค่ารักษาพยาบาล ตามเงื่อนไขของบริษัทฯ ประกันภัยที่บริษัททำไว้ ทั้งนี้ย่อมอยู่ในข้อจำกัดที่มีการตกลงไว้กับบริษัทประกันชีวิต ทุกกรณี ต้องมีใบเสร็จและเอกสารรับรองทางการแพทย์ จากหน่วยงานที่เกี่ยวข้อง เงื่อนไขนี้ไม่คุ้มครองโรคประจำตัว การสูญเสียทรัพย์สินส่วนตัวของผู้เดินทาง และไม่รวมประกันสุขภาพ ท่านสามารถสั่งซื้อประกันสุขภาพเพิ่มได้จากบริษัทประกันทั่วไป
7. ค่าภาษีสนามบิน และค่าภาษีน้ำมันตามรายการทัวร์
8. ค่ารถปรับอากาศนำเที่ยวตามระบุไว้ในรายการ พร้อมคนขับรถ (กฎหมายไม่อนุญาตให้คนขับรถเกิน 12 ชม./วัน)
9. รวมภาษีมูลค่าเพิ่ม 7% และภาษีหัก ณ ที่จ่าย 3% (ค่าบริการเท่านั้น)

### อัตราค่าบริการนี้ ไม่รวม

1. ค่าทำหนังสือเดินทางไทย และเอกสารต่างด้าวต่างๆ
2. ค่าใช้จ่ายอื่นๆ ที่นอกเหนือจากรายการระบุ อาทิเช่น ค่าอาหาร เครื่องดื่ม ค่าช้อปปิ้ง ค่าโทรศัพท์ เป็นต้น
3. ค่าภาษีทุกรายการคิดจากยอดบริการ, ค่าภาษีเดินทาง (ถ้ามีการเรียกเก็บ)
4. ค่าภาษีน้ำมันที่สายการบินเรียกเก็บเพิ่มภายหลังจากทางบริษัทฯ ได้ออกตัวเครื่องบิน และได้ทำการขายโปรแกรมไปแล้ว
5. ค่าพนักงานยกกระเป๋าที่โรงแรม
6. ค่าทิปไกด์ คนขับรถ ขออนุญาตนำเก็บ ณ สนามบินวันแรก ท่านละ 2,000 บาท / ท่าน สำหรับกรุ๊ปที่มีหัวหน้าทัวร์แล้วแต่ความประทับใจและน้ำใจจากท่าน





## หมายเหตุ

กรุณาอ่านศึกษารายละเอียดทั้งหมดก่อนทำการจอง เพื่อความถูกต้องและความเข้าใจตรงกันระหว่างท่านลูกค้าและบริษัทฯ และเมื่อท่านตกลงชำระเงินมัดจำหรือค่าทัวร์ทั้งหมดกับทางบริษัทฯ แล้วทางบริษัทฯ จะถือว่าท่านได้ยอมรับเงื่อนไขข้อตกลงต่างๆ ทั้งหมด

1. บริษัทฯ ขอสงวนสิทธิ์ที่จะเลื่อนการเดินทางหรือปรับราคาค่าบริการขึ้นในกรณีที่ผู้ร่วมคณะไม่ถึง 20 ท่าน
2. ขอสงวนสิทธิ์การเก็บค่าน้ำมันและภาษีสนามบินทุกแห่งเพิ่ม หากสายการบินมีการปรับขึ้นก่อนวันเดินทาง
3. บริษัทฯ ขอสงวนสิทธิ์ในการเปลี่ยนเที่ยวบิน โดยมีต้องแจ้งให้ทราบล่วงหน้าอันเนื่องจากสาเหตุต่างๆ
4. บริษัทฯ จะไม่รับผิดชอบใดๆ ทั้งสิ้น หากเกิดกรณีความล่าช้าจากสายการบิน, การยกเลิกบิน, การประท้วง, การนัดหยุดงาน, การก่อการจลาจล, ภัยธรรมชาติ, การนำสิ่งของผิดกฎหมาย ซึ่งอยู่นอกเหนือความรับผิดชอบของบริษัทฯ
5. บริษัทฯ จะไม่รับผิดชอบใดๆ ทั้งสิ้น หากเกิดสิ่งของสูญหาย อันเนื่องเกิดจากความประมาทของท่าน, เกิดจากการโจรกรรม และ อุบัติเหตุจากความประมาทของนักท่องเที่ยวเอง
6. เมื่อท่านตกลงชำระเงินมัดจำหรือค่าทัวร์ทั้งหมดกับทางบริษัทฯ แล้ว ทางบริษัทฯ จะถือว่าท่านได้ยอมรับเงื่อนไขข้อตกลงต่างๆ ทั้งหมด
7. รายการนี้เป็นเพียงข้อเสนอที่ควรได้รับการยืนยันจากบริษัทฯ อีกครั้งหนึ่ง หลังจากได้สำรองโรงแรมที่พักในต่างประเทศเรียบร้อยแล้ว โดยโรงแรมจัดในระดับใกล้เคียงกัน ซึ่งอาจจะปรับเปลี่ยนตามที่ระบุในโปรแกรม
8. การจัดการเรื่องห้องพัก เป็นสิทธิ์ของโรงแรมในการจัดห้องให้กับกรุ๊ปที่เข้าพัก โดยมีห้องพักสำหรับผู้สูบบุหรี่ / ปลอดบุหรี่ได้ โดยอาจจะขอเปลี่ยนห้องได้ตามความประสงค์ของผู้ที่พัก ทั้งนี้ขึ้นอยู่กับความพร้อมให้บริการของโรงแรม และไม่สามารถรับประกันได้
9. กรณีผู้เดินทางต้องการความช่วยเหลือเป็นพิเศษ อาทิเช่น **ใช้วีลแชร์ กรุณาแจ้งบริษัทฯ อย่างช้า 14 วัน ก่อนการเดินทาง** มิฉะนั้น บริษัทฯ ไม่สามารถจัดการให้ล่วงหน้าได้
10. มัคคุเทศก์ พนักงาน และ ตัวแทนของผู้จัด ไม่มีสิทธิ์ในการให้คำสัญญาใดๆ ทั้งสิ้นแทนผู้จัด นอกจากนี้มีเอกสารลงนามโดยผู้มีอำนาจของผู้จัดกำกับเท่านั้น
11. ผู้จัดจะไม่รับผิดชอบและไม่สามารถคืนค่าใช้จ่ายต่างๆ ได้เนื่องจากการเหมาะจ่ายกับตัวแทนต่างๆ ในกรณีที่ผู้เดินทางไม่ผ่านการพิจารณาในการตรวจคนเข้าเมือง-ออกเมือง ไม่ว่าจะเป็นกองตรวจคนเข้าเมืองหรือกรมแรงงานของทุกประเทศ ในรายการท่องเที่ยว อันเนื่องมาจากการกระทำที่ส่อไปในทางผิดกฎหมาย การหลบหนี เข้าออกเมือง เอกสารเดินทางไม่ถูกต้อง หรือ การถูกปฏิเสธในกรณีอื่นๆ