

GO3VIE-EK019

**GO EUROPE**

**ออสเตรีย เยอรมนี**  
**สวิตเซอร์แลนด์**  
มงคลเปิดประตูสู่jungเฟราห์น้อย



**เที่ยวหมู่บ้านอัลสตัท...  
ที่สวยงามที่สุดในโลก**

**เดินทาง**

28 ก.พ.-06 มี.ค. 68  
12-18 มี.ค. / 28 มี.ค.-03 เม.ย. 68  
10-16 เม.ย. / 25 เม.ย.-01 พ.ค. 68



จัตุรัสมาเรียนพลาตซ์



มหาวิหารเซนต์สตีเฟน



ซาลส์บวร์ก

เริ่มต้น

**67,999**

**7 วัน 4 คืน**



- ขึ้นกระเช้า Eiger Express สู่ยอดเขาjungเฟราห์
- เยือนเมืองทิกิเซ่ที่ตั้งอยู่ในเขต "ป่าดำ"
- ตามรอยซิริย์ The sound of Music ที่เมืองซาลส์บวร์ก
- ถ่ายรูปคู่กับสะพานไม้ชาเปลและสิงโตหินลูเซิร์น

# มงคลเปิดประตูสู่จุงเฟรา

ออสเตรเลีย - เยอรมนี - สวิตเซอร์แลนด์

7 วัน 4 คืน โดยสายการบิน EMIRATES (EK)



|   | โปรแกรมการเดินทาง                                  | เข้า | เที่ยง | ค่ำ | โรงแรมที่พัก        |
|---|--|------|--------|-----|---------------------|
| 1 | กรุงเทพฯ   | →    | →      | →   |                     |
| 2 | ดูไบ - เวียนนา - ถนนคาร์ทเนอร์                     | →    | →      | 🕒   | RAINERS             |
| 3 | เวียนนา - ฮัลสตัดท์ - ซาลส์บวร์ก - โรเซนไฮม์       | 🕒    | 🕒      | 🕒   | HOLIDAY INN EXPRESS |
| 4 | โรเซนไฮม์ - มิวนิค - ปาดำ - วิลินเกิน              | 🕒    | ×      | 🕒   | DORMERO VILLINGEN   |
| 5 | วิลินเกิน - ยอดเขาจุงเฟรา - อินเทอร์ลาเกิน - ซูริค | 🕒    | 🕒      | 🕒   | INTERCITY HOTEL     |
| 6 | ซูริค - ซุก - ลูเซิร์น - เมืองเก่าซูริค - สนามบิน  | 🕒    | ×      | →   |                     |
| 7 | ดูไบ - กรุงเทพฯ                                    | →    | →      | →   |                     |

| กำหนดวันเดินทาง       | ผู้ใหญ่<br>พัก 2-3 ท่าน<br>ท่านละ | พักเดี่ยว<br>เพิ่มท่านละ | ราคาทัวร์กรณี<br>มีตัวเครื่องบิน<br>แล้ว<br>(Join Land) | ราคาเด็กอายุ<br>ไม่เกิน 11 ขวบ<br>พักกับ<br>ผู้ใหญ่ 2 ท่าน<br>(ไม่เสริมเตียง) |
|-----------------------|-----------------------------------|--------------------------|---|---|
| 28 ก.พ. - 06 มี.ค     | 69,999.-                          | 8,900.-                  | 48,900.-  | 58,000.-  |
| 12-18 มี.ค. 68        | 69,999.-                          | 8,900.-                  | 45,900.-  | 58,000.-  |
| 28 มี.ค. - 3 เม.ย. 68 | 67,999.-                          | 8,900.-                  | 42,900.-  | 56,000.-  |

|                      |          |          |          |          |
|----------------------|----------|----------|----------|----------|
| 3-9 เม.ย. 68         | 69,999.- | 9,900.-  | 45,900.- | 59,000.- |
| 10-16 เม.ย. 68       | 75,900.- | 10,900.- | 48,900.- | 61,000.- |
| 11-17 เม.ย. 68       | 75,900.- | 10,900.- | 48,900.- | 61,000.- |
| 25 เม.ย. - 1 พ.ค. 68 | 69,999.- | 9,900.-  | 45,900.- | 58,000.- |
| 29 เม.ย. - 5 พ.ค. 68 | 69,999.- | 9,900.-  | 45,900.- | 58,000.- |

**ที่นั่งตัวชั้นธุรกิจ (Business class ) เบื้องต้นชำระเพิ่มประมาณ 90,000 บาท ขึ้นไป  
 (ราคาตัวมีการเปลี่ยนแปลงกรุณาเช็คราคาและที่นั่งกับเจ้าหน้าที่ก่อน)  
 10 ท่านขึ้นไป พร้อมออกเดินทาง มีหัวหน้าทัวร์ดูแล**

ราคาทัวร์ข้างต้นยังไม่รวมค่าทิปมัคคุเทศน์ท้องถิ่นและคนขับรถรวม 10 ยูโร/ท่าน/ทริป  
 ราคาทัวร์ข้างต้นยังไม่รวมค่าทิปหัวหน้าทัวร์ที่ดูแลคณะจากเมืองไทย 21 ยูโร/ท่าน/ทริป

## วันที่หนึ่ง กรุงเทพฯ

**22.00 น.** คณะพร้อมกัน ณ สนามบินสุวรรณภูมิ อาคารผู้โดยสารระหว่างประเทศ ประตู 8 เคาน์เตอร์ T สายการบินเอมิเรตส์(Emirates)โดยมีเจ้าหน้าที่คอยต้อนรับและอำนวยความสะดวก

## วันที่สอง ดูไบ - เวียนนา - ถนนคาร์ทเนอร์

**03.30 น.** ออกเดินทางสู่กรุงดูไบ โดยสายการบินเอมิเรตส์ (Emirates) เที่ยวบินที่ EK371

**06.50 น.** เดินทางถึงสนามบินดูไบ รอเปลี่ยนเครื่อง

**09.00 น.** ออกเดินทางสู่กรุงเวียนนา โดยสายการบินเอมิเรตส์ (Emirates) เที่ยวบินที่ EK127

**12.25 น.** เดินทางถึง สนามบินเวทซาท กรุงเวียนนา ประเทศออสเตรีย (เวลาท้องถิ่นช้ากว่าประเทศไทย 5 ชั่วโมง) หลังจากนั้นผ่านขั้นตอนการตรวจคนเข้าเมือง เดินทางสู่กรุงเวียนนา (Vienna) เมืองหลวงของประเทศออสเตรีย นำท่านนั่งรถชมถนนสายวงแหวน (Ringstrasse) ที่แวดล้อมไปด้วยอาคารอันงดงามสถาปัตยกรรมเก่าแก่ ผ่านชมโรงละครโอเปร่า ที่สร้างขึ้นในระหว่างปี ค.ศ.1863-1869 แต่ตัวอาคารได้ถูกทำลายไปในระหว่างสงครามโลกครั้งที่ 2 และเปิดใหม่อีกครั้งในปีค.ศ.1955 นำท่าน

ถ่ายรูปกับ พระราชวังฮอฟเบิร์ก (Hofburg Palace) ซึ่งเป็นกลุ่มอาคารที่เคยเป็นที่ประทับของราชสำนักฮับส์บูร์ก มาตั้งแต่คริสต์ศตวรรษที่ 13 จนถึงต้นคริสต์ศตวรรษที่ 20 จากนั้นนำชมบริเวณรอบนอกโบสถ์สเตเฟนส์ (St. Stephen's Cathedral) สัญลักษณ์ของกรุงเวียนนา ซึ่งพระเจ้าคาร์ลที่ 6 โปรดให้สร้างขึ้นในปี ค.ศ.1713 เพื่อเป็นการแก้บนต่อความทุกข์ยากของประชาชน จากนั้นเชิญช้อปปิ้งสินค้าในย่านถนนคาร์นธ์เนอร์ (Kartnerstrasse) ใจกลางกรุงเวียนนา เชิญช้อปปิ้งสินค้าแฟชั่นนานาชาติ อาทิเช่น Louis Vitton , Gucci, ร้านนาฬิกา Bucherer ,สินค้าเสื้อผ้าแฟชั่นวัยรุ่นทันสมัย เช่น Zara ,H&M ฯลฯ และ รวมไปถึงสินค้าของฝาก เช่น ช็อคโกแลตโมสาร์ท โดยเฉพาะร้านเครื่องแก้วสวาริอฟสกี (Swarovski Crystal Worlds Store Vienna) สินค้าที่มีชื่อเสียงของออสเตรีย เป็นอาคารขนาดใหญ่ สูง 3 ชั้น มีการตกแต่งทั้งภายในและภายนอกจากศิลปินที่มีชื่อเสียงระดับโลก เมื่อเข้าชมภายในอาคารจะได้ตื่นตาตื่นใจกับการประดับตกแต่งอย่างสวยงาม มีจำหน่ายทั้งผลิตภัณฑ์เครื่องประดับต่างๆ ,นาฬิกา หรือ ของใช้ ที่มีการออกแบบตกแต่งด้วยสวาริอฟสกีอย่างหรูหราและลงตัว หลังจากนั้นนำท่านถ่ายรูปภายนอกกับ พระราชวังเชินบรุนน์ (Schoenbrunn Palace) แห่งราชวงศ์ฮับส์บูร์ก ซึ่งมีประวัติการสร้างมาตั้งแต่กลางคริสต์ศตวรรษที่ 16 และต่อมาพระนางมาเรีย เทเรซ่า ให้สร้างขึ้นใหม่อย่างสง่างามด้วยจำนวนห้องถึง 1,441 ห้องในระหว่างปีค.ศ.1744 – 1749 เพื่อใช้เป็นพระราชวังฤดูร้อน ชมความโอ่อ่าของท้องพระโรงและพลับพลาที่ประทับ ซึ่งได้รับการตกแต่งอย่างวิจิตรบรรจง และสวยงามไม่แพ้พระราชวังแวร์ซายของฝรั่งเศส



คำ รับประทานอาหารค่ำ ณ ภัตตาคารอาหารจีน

ที่พัก

นำท่านเข้าสู่ที่พัก **HOTEL RAINERS** หรือเทียบเท่า

วันที่สาม

**เวียนนา – ฮัลสตัดท์ – ซาลส์บวร์ก - โรเซนไฮม์**

เช้า

รับประทานอาหารเช้า ณ ห้องอาหารโรงแรม

จากนั้นนำท่านออกเดินทางสู่ฮัลสตัดท์ (Hallstatt) หมู่บ้านมรดกโลกแสนสวยที่มีอายุกว่า 4,500 ปี เป็นเมืองที่ตั้งอยู่ริมทะเลสาบ โอบล้อมด้วยขุนเขาและป่าสีเขียวขจีที่มีสวยงามราวกับภาพวาด กล่าวกันว่าเป็นเมืองที่โรแมนติกที่สุดใน Salzkammergut เขตที่อยู่บนออสเตรีย และมีทะเลสาบที่สวยงามถึง 76 แห่ง



กลางวัน

รับประทานอาหารกลางวัน ณ ภัตตาคารอาหารพื้นเมือง (ปลาจากทะเลสาบ)

อิสระให้ท่านได้เดินเล่นฮัลสตัดท์ หมู่บ้านที่ได้ชื่อว่าสวยที่สุดแห่งหนึ่งในยุโรปตามออสเตรีย โดยออสเตรียให้ฉายาเมืองนี้ว่าเป็นไข่มุกแห่งออสเตรีย และเป็นพื้นที่มรดกโลกของ UNESCO Cultural-Historical Heritage เพียงเดินเที่ยวชมเมืองเสมือนหนึ่งท่านอยู่ในสวรรค์แห่งความฝัน จากนั้นนำท่านออกเดินทางสู่เมืองซาลส์บวร์ก (Salzburg) เมืองที่เป็นบ้านเกิดของนักดนตรีเอก “วูล์ฟกัง อมาเดอุส โมซาร์ท” ที่มีชื่อเสียงก้องโลก โดยเมืองซาลส์บวร์กมีความหมายว่า “ปราสาทเกลือ” เยี่ยมชมเขตเมืองเก่าศิลปะบาโรกที่ตั้งอยู่บนฝั่งแม่น้ำซัลซาค เมืองซาลส์บวร์กเคยเป็นที่ประทับถาวรของอาร์คบิชอป และ เป็นศูนย์กลางทางศาสนาคริสต์นิกายคาทอลิกที่สำคัญยิ่งของบรรดาประเทศที่ใช้ภาษาเยอรมัน นำท่านชมสวนมิราเบลล์ (Mirabel Garden) ซึ่งเป็นฉากหนึ่งในการถ่ายทำภาพยนตร์เรื่อง “ดนตรีรักเพลงสวรรค์” (The Sound of Music) ที่โด่งดังไปทั่วโลก จากนั้นนำท่านเดินเท้าสู่ถนนเกไทรย์เดอกาสเซอ (Getreidegasse) ถนนชื่อดังย่านกลางเมืองเก่ามีร้านค้าแบรนด์เนมมากมาย บ้านเรือนที่ตั้งอยู่เรียงรายบนถนนสายนี้ถูกสร้างขึ้นในศตวรรษที่ 15-18 ลักษณะเด่น คือมีป้ายเหล็กสัญลักษณ์ต่างๆ ที่ทำด้วยมือและกรอบหน้าต่างเป็นภาพปูนปั้นแกะสลักประดับอยู่ และยังมีสถานที่ที่น่าสนใจ ได้แก่ บ้านเกิดโมซาร์ท ที่เคยอาศัยอยู่ในบ้านหลังนี้มากกว่า 20 ปี บ้านหลังนี้ถูกดัดแปลงให้เป็นพิพิธภัณฑ์ ภายในบ้านหลังนี้ยังทำให้เหมือนตอนที่โมซาร์ทมีชีวิตอยู่มากที่สุด



**ค่ำ**                    **รับประทานอาหารค่ำ ณ ภัตตาคารอาหารจีน**

จากนั้นนำทุกท่านเดินทางสู่ **เมืองโรเซนไฮม์ (Rosenheim)**

**ที่พัก**                    **นำท่านเข้าสู่ที่พัก HOLIDAY INN EXPRESS ROSENHEIM หรือเทียบเท่า**

## **วันที่สี่**                    **โรเซนไฮม์ - มิวนิค - ปาดำ - วิลินเกิน**

**เช้า**                    **รับประทานอาหารเช้า ณ ห้องอาหารโรงแรม**

จากนั้นนำท่านเดินทางสู่**เมืองมิวนิค (Munich)** อยู่ทางใต้ของ**ประเทศเยอรมนี** และเป็นเมืองหลวงของรัฐบาวาเรีย ยังเป็นเมืองที่ใหญ่เป็นอันดับสามของประเทศ (รองจากเบอร์ลินและฮัมบูร์ก) และเป็นหนึ่งในเมืองมั่งคั่งที่สุดของยุโรป ซึ่งมีพรมแดนติดเทือกเขาแอลป์ โดยรัฐบาวาเรียเคยเป็นรัฐอิสระปกครองด้วยกษัตริย์มาก่อน ก่อนที่จะผนวกเข้าเป็นส่วนหนึ่งของประเทศเยอรมนี จึงมีเอกลักษณ์ทางวัฒนธรรมเป็นของตนเอง ทั้งด้านศิลปวัฒนธรรม และอาหารอันเลื่องชื่อ ซึ่งได้แก่ไส้กรอกเยอรมัน ขาหมูทอด เพรทเซล และเปียร์ นำชม**จัตุรัสมาเรียนพลาซท์ (Marienplatz)** ถือว่าเป็นจุดเริ่มต้นของประวัติศาสตร์และธุรกิจของนครมิวนิค บริเวณนี้เป็นที่ตั้งของศาลาว่าการเมืองที่มีรูปแบบสถาปัตยกรรมแบบโกธิคที่งดงามซึ่งสร้างขึ้นในช่วงปลายคริสต์ศตวรรษที่ 19 ใช้เวลาสร้างถึง 42 ปี มีหอคอยสูง 85 เมตร ซึ่งจะมีนักท่องเที่ยวรอคอยเฝ้าชมตุ๊กตาไขลานที่จะออกมาเดินรำเมื่อนาฬิกาตีบอกเวลา 11.00 น. และ 17.00 น. อิสระท่านเลือกซื้อสินค้าแบรนด์เนม และของฝากตามอัธยาศัย



**กลางวัน**      **อิสระอาหารกลางวัน**

**บ่าย**      จากนั้นนำท่านเดินทางสู่เมืองทิตีเซ่(Titisee) เมืองริมทะเลสาบที่ตั้งอยู่ในเขตป่าดำ (Black Forest) ให้ท่านได้อิสระชมความงามของบ้านเรือน ชมทัศนียภาพของทะเลสาบที่มีฉากหลังเป็นป่าสนอยู่บนภูเขา ที่เรียกว่า แบล็กฟอเรสต์ สถานที่อันเป็นต้นกำเนิดนาฬิกาตุ๊กตุ๊ก ให้ท่านได้มีโอกาสชิมเค้กแบล็กฟอเรสต์อันขึ้นชื่อ ณ เมืองต้นตำรับตามอัธยาศัย และเพลิดเพลินกับการเลือกซื้อสินค้าที่ระลึก



**ค่ำ**      **รับประทานอาหารค่ำ ณ ภัตตาคารอาหารพื้นเมือง (ชาหมูเยอรมัน)**

หลังจากนั้นนำท่านเดินทางต่อสู่เมืองวิลลิงเกิน (Villingen)

**ที่พัก** นำท่านเข้าสู่ที่พัก **DORMERO VILLINGEN** หรือเทียบเท่า

**วันที่ห้า** วิลลิงเกิน – ยอดเขาจุงเฟรา – อินเทอร์ลาเกิน - ซูริก

**เช้า** รับประทานอาหารเช้า ณ ห้องอาหารของโรงแรม

จากนั้นนำท่านเดินทางข้ามพรมแดนระหว่างประเทศเยอรมนีกับสวิตเซอร์แลนด์เข้าสู่หมู่บ้านกรินเดวาลด์ (Grindelwald) เมืองตากอากาศที่สวยงาม เพื่อขึ้นกระเช้า Eiger Express กระเช้าลอยฟ้าตัวใหม่ สู่สถานี Eigergletscher โดยกระเช้าตัวนี้นอกจากจะ让您ได้เห็นวิวความสวยงามของจุงเฟราโดยรอบแล้วยังจะช่วยให้คุณลดเวลาลงกว่า 40 นาที เมื่อเทียบกับการขึ้นสู่ยอดเขาแบบเดิม หลังจากนั้นนำท่านเดินทางต่อด้วยรถไฟเพื่อขึ้นสู่สถานีรถไฟจุงเฟรายอร์ค (Jungfrauoch) สถานีรถไฟที่อยู่สูงที่สุดในยุโรป (Top of Europe) ระหว่างเส้นทางขึ้นสู่ยอดเขา ท่านจะได้ผ่านธารน้ำแข็งที่มีขนาดใหญ่ โดยเมื่อปี ค.ศ.2001 องค์การยูเนสโกประกาศให้ยอดเขาจุงเฟรา เป็นพื้นที่มรดกโลกทางธรรมชาติแห่งแรกของยุโรป มีความสูงกว่าระดับน้ำทะเลถึง 11,333 ฟุตหรือ 3,454 เมตร







**กลางวัน**      **รับประทานอาหารกลางวัน ณ ภัตตาคารบนยอดเขา**

**บ่าย**      หลังจากนั้นนำท่านเข้าชมถ้ำน้ำแข็ง (Ice Palace) ที่แกะสลักให้สวยงาม อยู่ในธารน้ำแข็งลึกถึง 30 เมตร อีสระให้ท่านได้สนุกสนานกับการถ่ายรูป เล่นหิมะบนยอดเขาและเพลิดเพลินกับกิจกรรมบนยอดเขา และที่ไม่ควรพลาดกับการส่งโปสการ์ดโดยที่ท่านทำการไปรษณีย์ที่สูงที่สุดในยุโรป นำท่านเดินทางต่อสู่เมืองอินเทอร์ลาเกน (Interlaken) เป็นเมืองที่ตั้งอยู่ระหว่างทะเลสาบ Thun (Lake Thun) และทะเลสาบเบรียนซ์ (Lake Brienz) อีสระให้ท่านได้สัมผัสบรรยากาศและธรรมชาติแบบสวิสเซอร์แลนด์ในเมืองเล็กๆ นำท่านเดินทางสู่ทะเลสาบเบรียนซ์ (Brienzer Lake) วิวสวยอีกแห่งของประเทศสวิสเซอร์แลนด์ ชมความสวยงามระหว่างทางกันบ้าง หมู่บ้าน และ เมืองน่ารัก หลายที่ตั้งอยู่ติดกับริมทะเลสาบ ตามรอยซีรีส์เรื่องดังของเกาหลีอย่าง **Crash Landing on you** จากนั้นนำท่านเดินทางต่อสู่เมืองอินเทอร์ลาเกน (Interlaken) เป็นเมืองที่ตั้งอยู่ระหว่าง ทะเลสาบ Thun (Lake Thun) และทะเลสาบเบรียนซ์ (Lake Brienz) อีสระให้ท่านได้สัมผัสบรรยากาศและธรรมชาติแบบสวิสเซอร์แลนด์ในเมืองเล็กๆ

**ค่ำ**      **รับประทานอาหารค่ำ ณ ภัตตาคารอาหารจีน**

**ที่พัก**      **นำท่านเข้าสู่ที่พัก INTERCITY HOTEL หรือเทียบเท่า**

## วันที่หก ซูริก - ชุก - ลูเซิร์น - เมืองเก่าซูริก - สนามบิน

### เช้า รับประทานอาหารเช้า ณ ห้องอาหารของโรงแรม

จากนั้นนำท่านเดินทางสู่เมืองชุก (Zug) เมืองเล็กๆ ริมหทะเลสาบที่สวยงามราวกับเทพนิยายตั้งอยู่ทางภาคกลางตอนบนของประเทศ โดยนอกจากความสวยงามของทัศนียภาพแล้ว เมืองนี้ยังมีอัตราการเก็บภาษีที่ค่อนข้างต่ำจึงถือเป็นที่ตากอากาศที่นิยมของเหล่าเศรษฐี คนดังสำคัญระดับโลกมากมายมาเยือน ท่านอาจจะเห็นซูเปอร์คาร์จอดเรียงรายอยู่ 2 ข้างทาง จนเป็นเรื่องธรรมดาไปเลย



นำท่านชมเมืองชมหอนาฬิกาเมืองชุก (Clock Tower) แลนด์มาร์กที่สำคัญแห่งหนึ่งของเมือง ด้วยความสูงของหอนี้ถึง 52 เมตรและความโดดเด่น ของหลังคาซึ่งเป็นสีน้ำเงินขาวโดดเด่นตัดกับสีหลังคาสีน้ำตาลของบ้านเมืองสวยงามอย่างยิ่ง นำท่านเข้าชมโบสถ์เซนต์ออสวอร์ด (St Oswald's church) โบสถ์ศักดิ์สิทธิ์ที่สำคัญของเมือง ตัวโบสถ์สร้างขึ้นตั้งแต่ ค.ศ. 1478 ใช้เวลาการก่อสร้างนานถึง 6 ปี ถือเป็นหนึ่งโบสถ์ที่สวยที่สุดในช่วงโกธิคตอนปลายแห่งหนึ่งในสวิตเซอร์แลนด์ นอกจากนี้ ชาวสวิสยังมีความเชื่ออีกว่า ถ้าใครมีเรื่องทุกข์ร้อนใดๆ หรือเจ็บป่วย ถ้าได้มาขอพรกับโบสถ์แห่งนี้ จะช่วยบรรเทาให้ดีขึ้นอย่างรวดเร็ว (กรณีถ้ามีพิธีภายในโบสถ์ อาจไม่ได้รับอนุญาตให้เข้าชม) นำท่านเข้าชมร้านทำทองที่เก่าแก่ที่สุดในยุโรป (The Oldest house of goldsmiths in Europe) ของครอบครัว Lohri เปิดทำการตั้งแต่สมัยศตวรรษที่ 16 ภายในตัวอาคารมีการตกแต่งในรูปแบบสถาปัตยกรรมสมัยจักรวรรดิโปเลียน มีซุ้มประตูและเสาโรมัน มีรูปปั้นและจิตรกรรมฝาผนัง ด้วยการวาดลายหินอ่อนด้วยมือ ในปี 1971 ได้เปิดร้านนี้เป็นพิพิธภัณฑ์ศิลปะล้ำค่าและเครื่องประดับหายาก และบางชิ้นมีเพียงชิ้นเดียวในโลก มีเวลาให้ท่านเดินขึ้นชมอาคาร งานศิลปะล้ำค่าและเครื่องประดับหายากแล้ว ในส่วนของ Lohri Store ยังมีนาฬิกาชิ้นนำระดับโลกให้

ท่านเลือกซื้อเลือกชมอาทิ เช่น Patek Philippe, Franck Muller Cartier , Piaget, Parmigiani Fleurier, Panerai, IWC , Omega, Jaeger-LeCoultre, Blancpain, Tag Heuer ฯลฯ และไม่ควรพลาดเค้กเซอร์รี่ Zug Cherry Cake (Zuger Kirschtorte) จากร้าน Speck เค้กที่มีรสชาติที่เป็นเอกลักษณ์และมีขายมากกว่าร้อยปี มีบุคคลที่มีชื่อเสียงมากมายต่างเคยลิ้มลองเค้กจากร้านนี้ เช่น Charlie Chaplin, Winston Churchill หรือสมเด็จพระสันตะปาปาฟรานซิส โดยเมืองชุนนีมีการทำฟาร์มผลไม้ ทั้งสตอเบอร์รี่, บูลเบอร์รี่, ราสเบอร์รี่, ลูกแพร์ ฯลฯ รวมทั้ง เซอร์รี่ ที่มีปลูกมากกว่า 40,000 ต้น



นำท่านเดินทางสู่เมืองลูเซิร์น (Lucerne) เมืองท่องเที่ยวยอดนิยมอันดับหนึ่งของสวิตเซอร์แลนด์ ที่ถูกห้อมล้อมไปด้วยทะเลสาบและขุนเขา จากนั้นพาท่านชมสิ่งโดดเด่นและสัญลักษณ์ (Dying Lion of Lucerne) ที่แกะสลักบนฝาหินธรรมชาติ เพื่อเป็นอนุสรณ์รำลึกถึงการสละชีพอย่างกล้าหาญของทหารสวิสที่เกิดจากการปฏิวัติในฝรั่งเศสเมื่อปี ค.ศ.1792 ชมสะพานไม้ชาเปเล (Chapel Bridge) ซึ่งมีความยาวถึง 204 เมตร ทอดข้ามผ่านแม่น้ำรอยส์ (Reuss River) อันงดงามซึ่งเป็นเหมือนสัญลักษณ์ของเมืองลูเซิร์น เป็นสะพานไม้ที่มีหลังคาที่เก่าแก่ที่สุดในยุโรป สร้างขึ้นเมื่อปี ค.ศ.1333 โดยใต้หลังคาคolum สะพานมีภาพวาดประวัติศาสตร์ของชาวสวิส ตลอดแนวสะพาน จากนั้นให้ท่านได้อิสระเลือกซื้อสินค้าของสวิส เช่น ช็อคโกแลต, เครื่องหนัง, มีดพับ, นาฬิกาหยักห้อย อาทิเช่น Rolex, Omega, Tag Heuer เป็นต้น

กลางวัน

อิสระอาหารกลางวันตามอัธยาศัย

บ่าย

หลังจากนั้นนำท่านเดินทางกลับสู่เมืองซูริค (Zurich) เมืองที่ใหญ่ที่สุดในประเทศ นำท่านถ่ายรูปกับโบสถ์ฟรอมุนสเตอร์ (Fraumunster abbey) สร้างขึ้นในปี ค.ศ. 853 โดยกษัตริย์เยอรมันหลุยส์ ใช้เป็นสำนักแม่ชีที่มีกลุ่มหญิงสาวชนชั้นสูงจากทางตอนใต้ของเยอรมันอาศัยอยู่ นำท่านสู่จัตุรัสพาราเดพลาทซ์ (Paradeplatz) เป็นจัตุรัสเก่าแก่ที่มีมาตั้งแต่สมัยศตวรรษที่ 17 ปัจจุบันเป็นชุมทางรถรางที่สำคัญของเมืองและยังเป็นศูนย์กลางการค้าของย่านธุรกิจ ธนาคาร สถาบันการเงินที่ใหญ่ที่สุดในประเทศ

**16.30 น.** หลังจากนั้นนำท่านเดินทางสู่สนามบินซูริค เพื่อทำคืนภาษี (Tax Refund) และมีเวลาช้อปปิ้งสินค้าปลอดภาษี (Duty Free) ภายในสนามบิน

**21.55 น.** ออกเดินทางกลับสู่กรุงเทพฯ โดยสายการบินเอมิเรตส์ (Emirates) เที่ยวบินที่ EK086

## วันที่เจ็ด **ดูไบ - กรุงเทพฯ**

**07.10 น.** เดินทางถึงสนามบินดูไบ รอเปลี่ยนเครื่อง

**09.30 น.** ออกเดินทางสู่กรุงเทพฯ โดยสายการบินเอมิเรตส์ (Emirates) เที่ยวบินที่ EK372

**18.40 น.** เดินทางถึงสนามบินโดยสวัสดิภาพ

### อัตราค่าบริการและเงื่อนไขบริการ

| กำหนดวันเดินทาง      | ผู้ใหญ่<br>พัก 2-3 ท่าน<br>ท่านละ | พักเดี่ยว<br>เพิ่มท่านละ | ราคาทัวร์กรณี<br>มีตัวเครื่องบิน<br>แล้ว<br>(Join Land) | ราคาเด็กอายุ<br>ไม่เกิน 11 ขวบ<br>พักกับ<br>ผู้ใหญ่ 2 ท่าน<br>(ไม่เสริมเตียง) |
|----------------------|-----------------------------------|--------------------------|---|---|
| 28 ก.พ. - 06 มี.ค    | 69,999.-                          | 8,900.-                  | 48,900.-  | 58,000.-  |
| 12-18 มี.ค. 68       | 69,999.-                          | 8,900.-                  | 45,900.-  | 58,000.-  |
| 28 มี.ค. -3 เม.ย. 68 | 67,999.-                          | 8,900.-                  | 42,900.-  | 56,000.-  |
| 3-9 เม.ย. 68         | 69,999.-                          | 9,900.-                  | 45,900.-  | 59,000.-  |
| 10-16 เม.ย. 68       | 75,900.-                          | 10,900.-                 | 48,900.-  | 61,000.-  |
| 11-17 เม.ย. 68       | 75,900.-                          | 10,900.-                 | 48,900.-  | 61,000.-  |
| 25 เม.ย. - 1 พ.ค. 68 | 69,999.-                          | 9,900.-                  | 45,900.-  | 58,000.-  |
| 29 เม.ย. - 5 พ.ค. 68 | 69,999.-                          | 9,900.-                  | 45,900.-  | 58,000.-  |

**ที่นั่งตัวชั้นธุรกิจ (Business class ) เบื้องต้นชำระเพิ่มประมาณ 90,000 บาท ขึ้นไป**

**(ราคาตัวมีการเปลี่ยนแปลงกรุณาเช็คราคาและที่นั่งกับเจ้าหน้าที่ก่อน)**

**10 ท่านขึ้นไป พร้อมออกเดินทาง มีหัวหน้าทัวร์ดูแล**

ราคาทัวร์ข้างต้นยังไม่รวมค่าทิปมัคคุเทศน์ท้องถิ่นและคนขับรถรวม 10 ยูโร/ท่าน/ทริป

ราคาทัวร์ข้างต้นยังไม่รวมค่าทิปหัวหน้าทัวร์ที่ดูแลคณะจากเมืองไทย 21 ยูโร/ท่าน/ทริป

**\*\*\*โปรแกรมอาจจะมีการปรับเปลี่ยนตามความเหมาะสมของสภาพอากาศและฤดูกาล\*\***

## เงื่อนไขการให้บริการ

- ชำระเงินมัดจำท่านละ 40,000 บาท + ค่าวีซ่า 5,900 บาท (ค่ามัดจำ + ค่าวีซ่า ในกรณีที่ต้องการให้บริษัทยื่นวีซ่าให้)** โดยโอนเข้าบัญชี ที่นั่งจะยืนยันเมื่อได้รับเงินมัดจำแล้วเท่านั้น  
**\*\*\*ในกรณีที่ต้องการให้บริษัทยื่นวีซ่าให้ ค่าวีซ่าจะต้องชำระเข้ามาพร้อมค่ามัดจำ\*\*\***
- ส่งสำเนาหน้าพาสปอร์ตของผู้ที่เดินทาง ที่มีอายุการใช้งานไม่น้อยกว่า 6 เดือน เพื่อทำการจองคิวยื่นวีซ่าภายใน 3 วันนับจากวันจอง หากไม่ส่งสำเนาหน้าพาสปอร์ตทางบริษัทขออนุญาติยกเลิกการจองทัวร์โดยอัตโนมัติ
- เมื่อได้รับการยืนยันว่ารู้ป้อออกเดินทางได้ ลูกค้าจัดเตรียมเอกสารให้การขอวีซ่าได้ทันที
- หากท่านที่ต้องการออกตัวโดยสารภายในประเทศ (กรณีลูกค้าอยู่ต่างจังหวัด) ให้ท่านติดต่อเจ้าหน้าที่ก่อนออกบัตรโดยสารทุกครั้ง หากออกบัตรโดยสารโดยมิแจ้งเจ้าหน้าที่ ทางบริษัทขอสงวนสิทธิ์ไม่รับผิดชอบ ค่าใช้จ่ายที่เกิดขึ้น
- การยื่นวีซ่าในแต่ละสถานทูตมีการเตรียมเอกสาร และมีขั้นตอนการยื่นวีซ่าไม่เหมือนกัน ทั้งแบบหมู่คณะและยื่นรายบุคคล (แสดงตน) ท่านสามารถสอบถามข้อมูลเพื่อประกอบการตัดสินใจก่อนการจองได้จากทางเจ้าหน้าที่
- หากในคณะของท่านมีผู้ต้องการดูแลพิเศษ นั่งรถเข็น (Wheelchair), เด็ก, ผู้สูงอายุ, มีโรคประจำตัว หรือไม่สะดวกในการเดินทางท่องเที่ยวในระยะเวลายาวเกินกว่า 4-5 ชั่วโมงติดต่อกัน ท่านและครอบครัวต้องให้การดูแลสมาชิกภายในครอบครัวของท่านเอง เนื่องจากการเดินทางเป็นหมู่คณะ หัวหน้าทัวร์มีความจำเป็นต้องดูแลคณะทัวร์ทั้งหมด

## อัตราค่าบริการรวม

- ค่าตัวเครื่องบิน ชั้นประหยัด (Economy Class) ที่ระบุวันเดินทางไปกลับพร้อมคณะ (ในกรณีมีความประสงค์อยู่ต่อ จะต้องไม่เกินจำนวนวัน และอยู่ภายใต้เงื่อนไขของสายการบิน)
- ค่าภาษีสนามบินทุกแห่งตามรายการ
- ค่ารถโค้ชปรับอากาศนำเที่ยวตามรายการ
- ค่าห้องพักในโรงแรมตามที่ระบุในรายการหรือเทียบเท่า
- ค่าอาหารตามที่ระบุในรายการ

6. ค่าเข้าชมสถานที่ท่องเที่ยวตามรายการ
7. ค่าประกันสุขภาพและอุบัติเหตุ วงเงินสูงสุด 3 ล้านบาท (เงื่อนไขเป็นไปตามที่บริษัทฯกำหนด ความคุ้มครองเป็นตามกรมธรรม์ประกันภัย)
8. ค่าภาษีมูลค่าเพิ่ม 7% (เฉพาะค่าบริการ)

รายละเอียดกรมธรรม์ไทยวิวัฒน์



## ประกันภัยการเดินทางต่างประเทศ พลัส | Global Travel Insurance Plus (GTIP)



หน่วย : บาท / Baht

| ความคุ้มครอง / Coverage  | จำนวนเงินความคุ้มครอง / Sum Insured |                             |                             |                             |                             |                             |                             |                             |
|--|-------------------------------------|-----------------------------|-----------------------------|-----------------------------|-----------------------------|-----------------------------|-----------------------------|-----------------------------|
|  | เดินทางไปทั่วโลก / WORLDWIDE PLUS   |                             |                             |                             | เดินทางไปเอเชีย / ASIA PLUS |                             |                             |                             |
|  | Basic*                              | Silver                      | Gold                        | Platinum                    | Basic*                      | Silver                      | Gold                        | Platinum                    |
| 1. การประกันภัยอุบัติเหตุส่วนบุคคล อ.บ.1* / Personal Accident Benefit                      | 2,000,000                           | 2,000,000                   | 3,000,000                   | 5,000,000                   | 1,000,000                   | 2,000,000                   | 3,000,000                   | 5,000,000                   |
| 2. ค่ารักษาพยาบาลจากอุบัติเหตุและสุขภาพ / Medical Expenses                                 | 2,000,000                           | 2,000,000                   | 3,000,000                   | 5,000,000                   | 2,000,000                   | 2,000,000                   | 3,000,000                   | 5,000,000                   |
| 2.1 การรักษาพยาบาลต่อเนื่องในประเทศไทย** / Follow-up treatment in Thailand                 | 50,000                              | 200,000                     | 300,000                     | 500,000                     | 50,000                      | 200,000                     | 300,000                     | 500,000                     |
| 2.2 การรับการรักษาพยาบาลครั้งแรกในประเทศไทย*** / Medical treatment in Thailand             | 100,000                             | 200,000                     | 300,000                     | 500,000                     | 100,000                     | 200,000                     | 300,000                     | 500,000                     |
| 3. การเคลื่อนย้ายฉุกเฉินและการส่งกลับประเทศ / Evacuation and repatriation                  | 2,000,000                           | 2,000,000                   | 3,000,000                   | 5,000,000                   | 2,000,000                   | 2,000,000                   | 3,000,000                   | 5,000,000                   |
| 4. การบริการความช่วยเหลือทางการแพทย์ฉุกเฉิน / Emergency Medical Assistance                 |                                     |                             |                             |                             |                             |                             |                             |                             |
| 4.1 การเยี่ยมผู้เอาประกันภัยในต่างประเทศ / Compassionate visit                             | x                                   | Actual Cost                 | Actual Cost                 | Actual Cost                 | x                           | Actual Cost                 | Actual Cost                 | Actual Cost                 |
| 4.2 การส่งตัวผู้เยาว์กลับประเทศ / Return of minor  | x                                   | Actual Cost                 | Actual Cost                 | Actual Cost                 | x                           | Actual Cost                 | Actual Cost                 | Actual Cost                 |
| 4.3 การค้นหา การช่วยชีวิต และการกู้ภัย / Search, rescue and recovery                       | 250,000                             | 250,000                     | 250,000                     | 250,000                     | 250,000                     | 250,000                     | 250,000                     | 250,000                     |
| 5. การยกเลิกการเดินทาง / Trip cancellation   | 10,000                              | 10,000                      | 100,000                     | 100,000                     | 10,000                      | 10,000                      | 100,000                     | 100,000                     |
| 6. การลดจำนวนวันเดินทาง / Trip curtailment   | x                                   | x                           | 100,000                     | 100,000                     | x                           | x                           | 100,000                     | 100,000                     |
| 7. ความสูญหายหรือความเสียหายของสัมภาระในการเดินทาง / Loss or damage of personal baggage    | 10,000                              | 10,000                      | 50,000                      | 50,000                      | 10,000                      | 10,000                      | 50,000                      | 50,000                      |
| 8. การล่าช้าของการเดินทาง / Cover of delay   |                                     |                             |                             |                             |                             |                             |                             |                             |
| 8.1 การล่าช้าของระบบขนส่งมวลชน / Delays in means of public transport                       | x                                   | 2,000                       | 10,000                      | 20,000                      | x                           | 2,000                       | 10,000                      | 20,000                      |
| 8.2 การล่าช้าของสัมภาระ / Delayed collection of baggage                                    | x                                   | 2,000                       | 20,000                      | 20,000                      | x                           | 2,000                       | 20,000                      | 20,000                      |
| 8.3 การจับโดยสลักอากาศ / Hijack  | x                                   | x                           | 50,000                      | 50,000                      | x                           | x                           | 50,000                      | 50,000                      |
| 8.4 การพลาดต่อเที่ยวบิน / Missed connection - flight                                       | x                                   | 2,000                       | 10,000                      | 20,000                      | x                           | 2,000                       | 10,000                      | 20,000                      |
| 9. การสูญหายของหนังสือเดินทาง / Loss of passport   | x                                   | x                           | 5,000                       | 5,000                       | x                           | x                           | 5,000                       | 5,000                       |
| 10. ความรับผิดต่อบุคคลภายนอก / Personal legal liability                                    | x                                   | 1,000,000                   | 2,000,000                   | 5,000,000                   | x                           | 1,000,000                   | 2,000,000                   | 5,000,000                   |
| 11. ความรับผิดส่วนแรกสำหรับรถเช่า / Rental car excess                                      | x                                   | x                           | 10,000                      | 20,000                      | x                           | x                           | 10,000                      | 20,000                      |
| 12. ความคุ้มครองกีฬาอล์ฟ / Golf extension  | x                                   | x                           | x                           | 20,000                      | x                           | x                           | x                           | 20,000                      |
| 13. เงินชดเชยรายได้ระหว่างรักษาตัวในโรงพยาบาลต่างประเทศ / Overseas hospitalization benefit | x                                   | 1,000 per day<br>max 10,000 | 2,000 per day<br>max 20,000 | 3,000 per day<br>max 30,000 | x                           | 1,000 per day<br>max 10,000 | 2,000 per day<br>max 20,000 | 3,000 per day<br>max 30,000 |

### หมายเหตุ / Remark

\*อ.บ. 1 หมายถึงการเสียชีวิต การสูญเสียอวัยวะ สายตา หรือทุพพลภาพถาวรสิ้นเชิงจากอุบัติเหตุ / Loss of life, dismemberment, loss of sight or total permanent disability.

\*\*ข้อ 2.1, \*\*\*ข้อ 2.2 บริษัทจะจ่ายค่าใช้จ่ายสำหรับการรักษาพยาบาลที่เกิดขึ้นในระยะเวลา 7 วันแรกนับจากเดินทางกลับถึงประเทศไทย / 2.1, 2.2 The company shall pay such costs incurred within 7 days of the return to Thailand.



## ประกันภัยการเดินทางต่างประเทศ พลัส | Global Travel Insurance Plus (GTIP)



| จำนวนวันเดินทาง (วัน)<br>Trip Duration (Days)   | เบี้ยประกันภัย (บาท) / Premium (Baht) |        |        |          |                             |        |        |          |
|---|---------------------------------------|--------|--------|----------|-----------------------------|--------|--------|----------|
|   | เดินทางทั่วโลก / WORLDWIDE PLUS       |        |        |          | เดินทางในเอเชีย / ASIA PLUS |        |        |          |
|   | Basic*                                | Silver | Gold   | Platinum | Basic*                      | Silver | Gold   | Platinum |
| <b>แพคเกจเดี่ยว / Single - Trip</b>   |                                       |        |        |          |                             |        |        |          |
| 1-4   | 300                                   | 334    | 600    | 990      | 200                         | 290    | 470    | 688      |
| 5-6   | 350                                   | 450    | 715    | 1,290    | 240                         | 300    | 595    | 999      |
| 7-8   | 370                                   | 500    | 990    | 1,772    | 280                         | 427    | 690    | 1,300    |
| 9-10  | 399                                   | 600    | 1,230  | 1,996    | 340                         | 597    | 850    | 1,600    |
| 11-15   | 600                                   | 790    | 1,590  | 2,750    | 450                         | 767    | 1,150  | 2,150    |
| 16-22   | 849                                   | 1,275  | 2,210  | 3,370    | 524                         | 937    | 1,650  | 2,795    |
| 23-31   | 999                                   | 1,600  | 2,680  | 3,993    | 628                         | 1,108  | 2,030  | 3,300    |
| 32-45   | 1,530                                 | 2,090  | 3,200  | 5,674    | 770                         | 1,364  | 2,450  | 4,325    |
| 46-60   | 1,950                                 | 2,500  | 3,850  | 6,180    | 907                         | 1,620  | 2,995  | 5,226    |
| 61-75   | 2,300                                 | 3,340  | 4,900  | 7,910    | 1,220                       | 2,215  | 3,775  | 6,450    |
| 76-94   | 2,500                                 | 3,843  | 5,500  | 9,390    | 1,475                       | 2,641  | 4,200  | 7,500    |
| 95-105  | 3,500                                 | 4,467  | 7,490  | 11,145   | 1,975                       | 2,962  | 5,720  | 9,990    |
| 106-121   | 4,100                                 | 5,090  | 8,400  | 12,900   | 2,350                       | 3,371  | 6,450  | 11,100   |
| 122-151   | 5,200                                 | 6,345  | 10,250 | 15,895   | 2,775                       | 4,016  | 7,950  | 13,740   |
| 152-182   | 6,500                                 | 7,599  | 12,530 | 18,890   | 3,260                       | 4,922  | 9,775  | 15,975   |
| <b>แพคเกจปี เดินทางไม่จำกัดครั้ง เดี่ยวครั้งไม่เกินจำนวนวันระบุ / Annual Multi - Trip, max length per trip as per plan selected</b> |                                       |        |        |          |                             |        |        |          |
| Annual (max 31 days)  | 2,000                                 | 2,450  | 4,000  | 5,700    | 1,200                       | 1,992  | 2,850  | 4,400    |
| Annual (max 60 days)  | 2,500                                 | 3,120  | 4,800  | 7,400    | 1,600                       | 2,591  | 3,700  | 6,400    |
| Annual (max 90 days)  | 3,600                                 | 4,225  | 5,800  | 10,000   | 1,900                       | 3,200  | 5,000  | 8,700    |
| Annual (max 120 days)   | 5,750                                 | 6,427  | 9,000  | 13,990   | 2,650                       | 4,038  | 7,100  | 12,210   |
| Annual (max 365 days)   | 15,500                                | 19,000 | 26,200 | 44,000   | 5,925                       | 10,785 | 22,000 | 35,150   |

\* เบี้ยประกันภัยสำหรับผู้ถือประกันภัยอายุไม่เกิน 75 ปี รวมภาษีกรมธรรม์แล้ว / Premium shown is for insured up to 75 yrs of age includes tax and stamp.  
 \* สำหรับผู้ถือประกันภัยที่มีอายุ 76 - 85 ปี เบี้ยประกันภัยคูณ 2 ได้รับความคุ้มครองแบบทั่วโลกปกติหรือเอเชียปกติเท่านั้น / For policyholders aged 76 - 85 years old, the insurance premium will be doubled for the Asia Basic plan or the Worldwide Basic Plan.

### ความคุ้มครองพิเศษ / Special Coverages



คุ้มครองค่ารักษาสูงถึง  
**5 ล้าน**  
บาท

- คุ้มครองค่ารักษาพยาบาลจากอุบัติเหตุและเจ็บป่วย
- Covers medical expenses from injuries and illness up to 5,000,000 baht.



รักษาฟัน  
**16,000**  
บาท

- คุ้มครองค่ารักษาพยาบาลฟันเพื่อบรรเทาความเจ็บปวดที่ต่างประเทศ ได้ถึง 16,000 บาท
- Dental treatment cover for relief of pain up to 16,000 baht.



ไม่ต้องสำรองจ่าย  
รักษาได้ทุก รพ.

- คุ้มครองค่ารักษาพยาบาลทั้ง IPD, OPD
- You don't have to advance money.
- Free choice of hospital. • Covers medical expenses for inpatient and outpatient treatment.

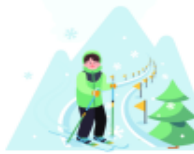

คุ้มครองกีฬาเสี่ยงภัย

- คุ้มครองเฉพาะค่ารักษาพยาบาลการบาดเจ็บจากกีฬาเสี่ยงภัย เช่น ดำน้ำ เล่นสกี เจ็ทโบ๊ท บันจี้จัมพ์
- Coverage includes medical expenses for injuries from certain high-risk sports such as diving, skiing, or bungee jumping.

คุ้มครองอายุสูงสุดถึง  
**85 ปี\***



- Coverage up to the age of 85 years.\*
- Remark \*76-85 years is eligible for insurance coverage only under the Basic Plan.

ช่วยเหลือ  
ฉุกเฉินทั่วโลก **24**  
hrs.

- ศูนย์ให้ความช่วยเหลือฉุกเฉินทางการแพทย์และการเดินทางทั่วโลก
- +66 2 569 0230
- 24 hours. Worldwide emergency call center
- +66 2 569 0230

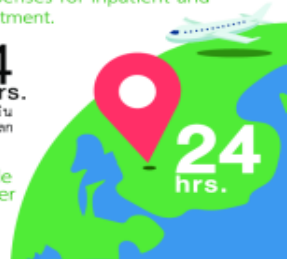



## อัตราค่าบริการไม่รวม

1. ค่าธรรมเนียมการจัดทำหนังสือเดินทาง
2. ค่าใช้จ่ายส่วนตัว อาทิเช่น ค่าเครื่องดื่มที่สั่งพิเศษ, ค่าโทรศัพท์, ค่าซักรีด, ค่าธรรมเนียมหนังสือเดินทาง, ค่าน้ำหนักเกินจากทางสายการบินกำหนดเกินกว่า 30 ก.ก., ค่ารักษาพยาบาล กรณีเกิดการเจ็บป่วยจากโรคประจำตัว, ค่ากระเป๋าเดินทางหรือของมีค่าที่สูญหายในระหว่างการเดินทาง เป็นต้น
3. ค่าธรรมเนียมน้ำมันและภาษีสนามบิน ในกรณีที่สายการบินมีการปรับขึ้นราคา
4. ค่าบริการยกกระเป๋าในโรงแรม ซึ่งท่านจะต้องดูแลกระเป๋าและทรัพย์สินด้วยตัวท่านเอง
5. ค่าธรรมเนียมวีซ่าประเทศเยอรมันรวมค่าบริการยื่นวีซ่า (5,900.-บาท)
6. ค่าทิปพนักงานขับรถและไกด์ท้องถิ่น (10 ยูโร/ต่อท่าน)
7. ค่าทิปมัคคุเทศก์จากเมืองไทย (21 ยูโร/ต่อท่าน)

## เงื่อนไขการชำระค่าทัวร์ส่วนที่เหลือ

ทางบริษัทขอเก็บค่าทัวร์ส่วนที่เหลือ 45 วันก่อนการเดินทาง

หากท่านไม่ผ่านการอนุมัติวีซ่าหรือยกเลิกการเดินทางโดยเหตุจำเป็น

ทางบริษัทขอเก็บเฉพาะค่าใช้จ่ายที่เกิดขึ้นจริง

## ข้อมูลเบื้องต้นในการเตรียมเอกสารยื่นวีซ่าและการยื่นวีซ่า

1. การพิจารณาวีซ่าเป็นดุลยพินิจของสถานทูต มิใช่บริษัททัวร์ การเตรียมเอกสารที่ดีและถูกต้องจะช่วยให้การพิจารณา ของสถานทูตง่ายขึ้น
2. กรณีท่านใดต้องใช้พาสปอร์ตเดินทาง ช่วงระหว่างยื่นวีซ่า หรือ ก่อนเดินทางกับทางบริษัท ท่านต้องแจ้งให้ทางบริษัทฯ ทราบล่วงหน้าเพื่อวางแผนในการขอวีซ่าของท่าน ซึ่งบางสถานทูตใช้เวลาในการพิจารณาวีซ่าที่ค่อนข้างนานและอาจไม่สามารถตั้งเล่มออกมาระหว่างการพิจารณาอนุมัติวีซ่าได้
3. สำหรับผู้เดินทางที่ศึกษาหรือทำงานอยู่ต่างประเทศ จะต้องดำเนินการเรื่องขอวีซ่าด้วยตนเองในประเทศที่ตนพำนักหรือศึกษาอยู่เท่านั้น
4. หนังสือเดินทางต้องมีอายุไม่ต่ำกว่า 6 เดือน โดยนับวันเริ่มเดินทางออกนอกประเทศ หากนับแล้วต่ำกว่า 6 เดือน ผู้เดินทางต้องไปยื่นคำร้องขอทำหนังสือเดินทางเล่มใหม่ และกรุณาเตรียมหนังสือเดินทางเล่มเก่า ให้กับทางบริษัทด้วย เนื่องจากประวัติการเดินทางของท่านจะเป็นประโยชน์อย่างยิ่งในการยื่นคำร้องขอวีซ่า และจำนวนหน้าหนังสือเดินทาง ต้องเหลือว่างสำหรับติดวีซ่าไม่ต่ำกว่า 3 หน้า
5. ท่านที่ใส่ปกหนังสือเดินทางกรุณาถอดออก หากมีการสูญหาย บริษัทฯ จะไม่รับผิดชอบต่อปกหนังสือเดินทางนั้นๆ และพาสปอร์ต ถือเป็นหนังสือของทางราชการ ต้องไม่มีรอยฉีกขาด หรือ การขีดเขียน หรือ แต่งเติมใดๆ ในเล่ม

## ข้อมูลเพิ่มเติมเรื่องตั๋วเครื่องบินและที่นั่งบนเครื่องบิน

1. ทางบริษัทได้สำรองที่นั่งพร้อมชำระเงินมัดจำค่าตั๋วเครื่องบินแล้ว หากท่านยกเลิกทัวร์ ไม่ว่าจะด้วยสาเหตุใด ทางบริษัทขอสงวนสิทธิ์การเรียกเก็บค่ามัดจำตั๋วเครื่องบิน ซึ่งมีค่าใช้จ่าย ประมาณ 1,000 – 10,000 บาท แล้วแต่สายการบินและช่วงเวลาเดินทาง
2. นั่งที่ Long Leg โดยปกติอยู่บริเวณทางออกประตูฉุกเฉิน และผู้ที่จะนั่งต้องมีคุณสมบัติตรงตามที่สายการบิน กำหนด เช่น ต้องเป็นผู้ที่มีร่างกายแข็งแรง และช่วยเหลือผู้อื่นได้อย่างรวดเร็วในกรณีที่เครื่องบินมีปัญหา เช่น สามารถเปิดประตูฉุกเฉินได้ (น้ำหนักประมาณ 20 กิโลกรัม) ไม่ใช่ผู้ที่มีปัญหาทางด้านสุขภาพและร่างกาย และ อำนวยในการให้ที่นั่ง Long leg ขึ้นอยู่กับทางเจ้าหน้าที่เช็คอินสายการบิน ตอนเวลาที่เช็คอินเท่านั้น

## กรณียกเลิกการเดินทาง

กรณีที่นักท่องเที่ยวหรือตัวแทนจำหน่ายต้องการขอยกเลิกการเดินทาง หรือเลื่อนการเดินทาง นักท่องเที่ยวหรือตัวแทนจำหน่าย (ผู้มีชื่อในเอกสารการจอง) จะต้องแฟกซ์ อีเมลล์ หรือ มาเซ็นเอกสารการยกเลิกที่บริษัท ใดอย่างหนึ่ง เพื่อเป็นการแจ้งยกเลิกกับทางบริษัทอย่างเป็นทางการ (ทางบริษัทไม่ขอรับยกเลิกการจอง ผ่านทางโทรศัพท์ไม่ว่ากรณีใดๆ)

กรณีนักท่องเที่ยวหรือตัวแทนจำหน่าย ต้องการขอรับเงินค่าบริการคืน นักท่องเที่ยวหรือตัวแทนจำหน่าย (ผู้มีชื่อในเอกสารการจอง) จะต้องแฟกซ์ อีเมลล์ หรือ มาเซ็นเอกสารการขอรับเงินคืนที่บริษัท ใดอย่างหนึ่ง เพื่อทำเรื่องขอรับเงินค่าบริการคืน โดยแนบหนังสือมอบอำนาจพร้อมหลักฐานประกอบการมอบอำนาจ หลักฐานการชำระเงินค่าบริการต่างๆ และหน้าสมุดบัญชีธนาคารที่ต้องการให้นำเงินเข้าให้ครบถ้วน

โดยมีเงื่อนไขการคืนเงินค่าบริการ ตาม **“ประกาศคณะกรรมการธุรกิจนำเที่ยวและมัคคุเทศก์ เรื่อง หลักเกณฑ์เกี่ยวกับการกำหนดอัตราค่าเงินค่าบริการคืนให้แก่นักท่องเที่ยว พ.ศ. 2563”** ดังนี้

4.1 ยกเลิก **ไม่น้อยกว่า 30 วันก่อนการเดินทาง** (ไม่นับวันเดินทาง) คืนเงินค่าทัวร์ส่วนที่เหลือ หลังจากหักค่าใช้จ่ายที่เกิดขึ้นจริงเพื่อการเตรียมการนำเที่ยว ทั้งหมด เช่น ค่ามัดจำตั๋วเครื่องบิน ค่าบริการแลนด์ต่างประเทศ เป็นต้น”

4.2 ยกเลิก **ไม่น้อยกว่า 15-29 วันก่อนเดินทาง** (ไม่นับวันเดินทาง) คืนเงินร้อยละ 50 ของค่าทัวร์ ทั้งหมด ยกเว้น ค่าใช้จ่ายที่เกิดขึ้นจริงเพื่อการเตรียมการนำเที่ยว ทั้งหมด เช่น ค่ามัดจำตั๋วเครื่องบิน ค่าบริการแลนด์ต่างประเทศ เป็นต้น”

4.3 ยกเลิก **น้อยกว่า 15 วันก่อนการเดินทาง** ทางบริษัทฯขอสงวนสิทธิ์ ไม่คืนเงินค่าทัวร์ทั้งหมด  
**\*\* การจ่ายเงินคืนแก่นักท่องเที่ยวตามข้อกำหนดด้านบน ซึ่งมีการหักเงินในบางส่วนนั้น เนื่องจากทางบริษัทมีค่าใช้จ่ายที่ได้จ่ายจริงเพื่อการเตรียมการจัดนำเที่ยวไปแล้ว เช่น การมัดจำที่นั่งบัตรโดยสารเครื่องบิน การจองที่พัก และ ค่าใช้จ่ายที่จำเป็นอื่นๆ เป็นต้น \*\***

4.4 กรณีบางสายการบินต้องออกตัวก่อนเดินทาง 45 - 60 วัน หากตั๋วเครื่องบินทำการออกแล้ว แต่ นักท่องเที่ยวยกเลิกการเดินทาง หรือ ไม่สามารถออกเดินทางได้ ทางบริษัทฯขอสงวนสิทธิ์เรียกเก็บค่าใช้จ่าย

ตามที่เกิดขึ้นจริง และบางกรณีถ้าสามารถทำเรื่องขอเงินคืนได้ นักท่องเที่ยวต้องรอ Refund จากทางสายการบิน ใช้เวลาประมาณ 3- 6 เดือนเป็นอย่างน้อย

4.5 การยกเลิกเดินทางกับกรุ๊ปที่ออกเดินทางช่วงเทศกาลวันหยุด เช่น ปีใหม่, สงกรานต์ เป็นต้น รวมถึงเที่ยวบินพิเศษ เช่น CHARTER FLIGHT จะไม่มีการคืนเงินมัดจำ หรือ ค่าทัวร์ทั้งหมดที่ชำระแล้ว ไม่ว่าจะยกเลิกด้วยกรณีใดๆ **\*\*\*ในกรณี มีเหตุให้ต้องยกเลิกการเดินทางที่บริษัทได้โฆษณาไว้ ซึ่งมีใช้ความผิดของบริษัทเอง ทางบริษัทยินดีคืนเงินค่าบริการตามที่ถูกค่าได้ชำระมาแล้วหลังจากหักค่าใช้จ่ายที่เกิดขึ้นจริง โดยต้องมีระยะเวลาไม่น้อยกว่า 45 วัน ก่อนการเดินทาง โปรดอ่านข้อความให้ถี่ถ้วนก่อนการจองทัวร์ทุกครั้ง เพื่อประโยชน์แก่ตัวท่านเอง \*\*\***

4.6 เมื่อท่านออกเดินทางไปกับคณะแล้ว ถ้าท่านงดการใช้บริการรายการใดรายการหนึ่ง หรือไม่เดินทางพร้อมคณะถือว่าท่านสละสิทธิ์ ไม่อาจเรียกร้องค่าบริการและเงินมัดจำคืน ไม่ว่ากรณีใดๆ ทั้งสิ้น

## ข้อมูลเพิ่มเติมเรื่องโรงแรมที่พัก

1. เนื่องจากการวางแผนห้องพักของแต่ละโรงแรมแตกต่างกัน จึงอาจทำให้ห้องพักแบบห้องเดี่ยว (Single) ,ห้องคู่ (Twin/Double) และห้องพักแบบ 3 ท่าน/3 เตียง (Triple Room) ห้องพักต่างประเภทอาจจะไม่ติดกันและบางโรงแรม อาจจะไม่มีห้องพักแบบ 3 ท่าน แต่อาจจะได้เป็น 1 เตียงใหญ่กับ 1 เตียงพับเสริม
2. โรงแรมในยุโรปส่วนใหญ่อาจจะไม่มีเครื่องปรับอากาศเนื่องจากอยู่ในแถบที่มีอุณหภูมิต่ำ
3. กรณีที่มีงานจัดประชุมนานาชาติ (Trade air) เป็นผลให้ค่าโรงแรมสูงขึ้นมากและห้องพักในเมืองเต็มบริษัทฯ ขอสงวนสิทธิ์ในการปรับเปลี่ยนหรือย้ายเมืองเพื่อให้เกิดความเหมาะสม
4. โรงแรมในยุโรปที่มีลักษณะเป็น Traditional Building ห้องที่เป็นห้องเดี่ยวอาจเป็นห้องที่มีขนาดกะทัดรัดและไม่มีอ่างอาบน้ำ ซึ่งขึ้นอยู่กับการออกแบบของแต่ละโรงแรมนั้นๆ และห้องแต่ละห้องอาจมีลักษณะแตกต่างกัน

## เอกสารประกอบการขอวีซ่าเซงกัน (เยอรมัน)

ใช้เวลาทำการอนุมัติวีซ่านับจากวันยื่นประมาณ 15 วันทำการ

หรือมากกว่านั้น ขึ้นอยู่กับดุลยพินิจของสถานทูต

**\*\*\*ยื่นวีซ่าแสดงตนที่ศูนย์ยื่นวีซ่า VFS Global (จามจุรีสแควร์)\*\*\***

เอกสารกรรมาเตรียม 1 ชุด ยกเว้น เอกสารที่ออกจากทางราชการและ  
ทางธนาคารขอเป็นความจริง 1 ชุด และสำเนา 1 ชุด

ในระหว่างยื่นวีซ่าเข้าสถานทูตแล้ว ไม่สามารถดึงเล่มออกมาก่อนได้

**\*\*หากท่านเคยโดนปฏิเสธการขอวีซ่ามาก่อน กรุณาแจ้งเจ้าหน้าที่ทัวร์ให้ทราบตั้งแต่ที่ท่านทำการจองทัวร์  
เข้ามา เพื่อทำการแก้ไขในการขอวีซ่าในครั้งนี้ มิฉะนั้นหากท่านไม่แจ้งให้ทราบ  
อาจจะมีผลเสียต่อการขอวีซ่าของท่านในครั้งนี้\*\***

**\*\*ลูกค้ากรุณาอย่ายึดติดกับการยื่นขอวีซ่าในอดีต**

**เพราะสถานทูตมีการเปลี่ยนแปลงกฎและเอกสารการยื่นอยู่เรื่อย ๆ\*\***

1. หนังสือเดินทางประเทศไทย (Thailand Passport) หนังสือเดินทาง ต้องมีหน้าเหลือสำหรับประทับวีซ่า  
อย่างน้อย 2 หน้า อายุการใช้งานเหลือไม่น้อยกว่า 6 เดือน นับจากวันเดินทางกลับ และหนังสือเดินทาง  
จะต้องไม่ชำรุด (หนังสือเดินทางเล่มเก่า กรุณานำมาประกอบการยื่นวีซ่าด้วย)

**\*\*\*ในกรณีที่ถือพาสปอร์ต สัญชาติไทย แต่พำนักอยู่ต่างประเทศ, ทำงานอยู่ต่างประเทศ หรือนักเรียน  
นักศึกษาศึกษาอยู่ต่างประเทศ กรุณาแจ้งเจ้าหน้าที่ช่องทางบริษัทให้ทราบทันที เพราะการยื่นขอวีซ่า  
จะมีเงื่อนไข และ ข้อกำหนดของทางสถานทูตต้องการเพิ่มเติม และ บางสถานทูตอาจไม่สามารถยื่น  
ขอวีซ่าในประเทศไทยได้ ข้อกำหนดนี้รวมไปถึงผู้เดินทางที่ถือพาสปอร์ตต่างชาติด้วย\*\*\***

2. รูปถ่าย รูปถ่ายสีหน้าตรงขนาด 3.5x4.5 CM. จำนวน 2 ใบ

**\*\*\*ความยาวใบหน้าต้องมีเนื้อที่ในรูปถ่าย 70-80% ของพื้นที่ พื้นหลังสีขาวเท่านั้น ถ่ายไม่เกิน 6 เดือน  
รวมผมให้เห็นหู เห็นคิ้ว ห้ามสวมแว่นตาหรือเครื่องประดับ ห้ามใส่คอนแทคเลนส์ รูปไม่เลอะหมึกและ  
ไม่มีร่องรอยชำรุด \*\*\***

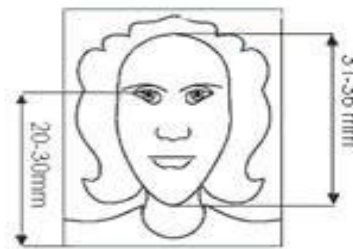

### 3. หลักฐานการทำงาน

- เจ้าของกิจการ หนังสือรับรองการจดทะเบียน(DBD)ที่มีชื่อของผู้เดินทางเป็นกรรมการหรือหุ้นส่วน อายุไม่เกิน 3 เดือน หรือ สำเนาใบทะเบียนการค้า(พค.0403)
- กิจการไม่จดทะเบียน จดหมายชี้แจงการทำงาน พร้อมเอกสารประกอบ เช่น รูปถ่ายร้าน สัญญาเช่าที่ โฉนดที่ดิน เป็นต้น
- เป็นพนักงาน หนังสือรับรองการทำงานจากบริษัทฯระบุตำแหน่ง,เงินเดือน,วันเริ่มทำงาน,วันที่ลาพักร้อน (ขอเป็นภาษาอังกฤษมีอายุ 1 เดือน ชื่อ-สกุลต้องตรงตามหน้าพาสปอร์ต ใช้คำว่า "TO WHOM IT MAY CONCERN" แทนชื่อสถานที่ยื่น)
- นักเรียนหรือนักศึกษา ใช้หนังสือรับรองการเรียนที่ออกจากสถาบันที่กำลังศึกษาอยู่ (ขอเป็นภาษาอังกฤษมีอายุ 1 เดือน ชื่อ-สกุลต้องตรงตามหน้าพาสปอร์ตใช้คำว่า "TO WHOM IT MAY CONCERN" แทนชื่อสถานที่ยื่น)

### 4. หลักฐานการเงิน

- กรณีผู้เดินทางออกค่าใช้จ่ายเอง ใช้ Bank Statement ตัวจริง บัญชีออมทรัพย์ธรรมดาของธนาคารทั่วไป ย้อนหลัง 3 เดือน ที่ออกจากทางธนาคารเท่านั้น พร้อมกับมีตราประทับจากธนาคาร ทางสถานทูต จะไม่รับ Bank Statement ที่ปริ้นเองจาก Internet (รบกวนลูกค้าทำรายการเดินบัญชีโดยการฝากหรือถอน ก่อน 1-2 วัน แล้ว ค่อยขอ Statement เพื่อให้อัปเดตไม่เกิน 15 วันนับจากวันยื่นวีซ่า)
- กรณีผู้เดินทางไม่ได้ออกค่าใช้จ่ายเอง ใช้ Bank Statement ตัวจริง บัญชีออมทรัพย์ย้อนหลัง 3 เดือน ที่ออกจากทางธนาคารเท่านั้น พร้อมกับมีตราประทับจากธนาคาร อัปเดตไม่เกิน 15 วันนับจากวันยื่นวีซ่า (ของผู้ที่ออกค่าใช้จ่าย) และต้องมีหน้า Passport ของผู้ที่ออกค่าใช้จ่าย พร้อมหนังสือชี้แจงออกค่าใช้จ่ายเป็นภาษาอังกฤษ (Sponsor letter)
- กรณีผู้เดินทางไม่ได้ออกค่าใช้จ่ายเอง แต่บริษัทออกค่าใช้จ่ายให้ ใช้ Bank Statement ตัวจริง บัญชีออมทรัพย์ย้อนหลัง 3 เดือน ที่ออกจากทางธนาคารเท่านั้น พร้อมกับมีตราประทับจากธนาคาร อัปเดตไม่เกิน 15 วันนับจากวันยื่นวีซ่า (ของผู้ที่ออกค่าใช้จ่าย) หรือ หนังสือรับรองทางการเงิน (Bank certificate) และต้องแนบหนังสือรับรองการจดทะเบียน(DBD) หรือสำเนาใบทะเบียนการค้า (พ.ค.0403) พร้อมหนังสือชี้แจงออกค่าใช้จ่ายเป็นภาษาอังกฤษ (Sponsor letter)

- **\*\*Bank Statement** จะต้องสะกดชื่อ-นามสกุลให้ตรงกับพาสปอร์ต แสดงเลขที่บัญชีครบทุกตัว และจะต้องมีแสดงทั้งหมดในทุก ๆ หน้า
- **\*\*\*Bank Statement** ของธนาคารกรุงเทพ ถ้าธนาคารออกมาเป็นรูปแบบที่เป็นตัวครึ่งกระดาษ A4 ไม่สามารถใช้นั้นได้ รบกวนแจ้งธนาคารให้ออกเป็นรูปแบบฉบับเต็ม

**\*\*สถานที่ไม่รับพิจารณา Bank Statement ที่ปริ้นจากอินเทอร์เน็ต หรือ Bank Statement ที่ออกจากธนาคารแต่ไม่มีตราประทับ , บัญชีติดลบ บัญชีกระแสรายวันพันธบัตร ตราสารหนี้ กองทุน และสลากออมสิน\*\***

## 5. เอกสารส่วนตัว

- สำเนาทะเบียนบ้าน
- บัตรประชาชน
- สูติบัตร(กรณีเด็กอายุต่ำกว่า 18 ปี)
- ทะเบียนสมรส/ทะเบียนหย่า/มรณะบัตร(ถ้ามี)
- ใบเปลี่ยนชื่อ-นามสกุล (ถ้ามีการเปลี่ยน)

## 6. กรณีเด็กอายุไม่ถึง 18 ปี ไม่ได้เดินทางไปต่างประเทศพร้อมบิดา มารดา

- หากเด็กเดินทางไปกับบิดา จะต้องมียินยอมจากมารดา จากอำเภอต้นสังกัด (โดยมารดาจะต้องตัดหนังสือยินยอมระบุให้บุตรเดินทางไปต่างประเทศกับบิดา) พร้อมแนบสำเนาบัตรประชาชนหรือหน้าพาสปอร์ตมารดามาด้วย
  - หากเด็กเดินทางกับมารดา จะต้องมียินยอมจากบิดา จากอำเภอต้นสังกัด (โดยบิดาจะต้องตัดหนังสือยินยอมระบุให้บุตรเดินทางไปต่างประเทศกับมารดา) พร้อมแนบสำเนาบัตรประชาชนหรือหน้าพาสปอร์ตบิดามาด้วย
  - หากเด็กไม่ได้เดินทางไปพร้อมกับบิดาและมารดา ทั้งบิดาและมารดาจะต้องตัดหนังสือระบุยินยอมให้บุตรเดินทางไปต่างประเทศกับใคร มีความสัมพันธ์เป็นอะไรกันกับเด็ก จากอำเภอต้นสังกัด พร้อมแนบสำเนาบัตรประชาชนหรือหน้าพาสปอร์ตบิดาและมารดา
  - กรณีเด็กที่บิดา-มารดาหย่าร้าง จะต้องแนบสำเนาใบหย่า และมีการสลักหลังโดยมีรายละเอียดว่าฝ่ายใดเป็นผู้มีอำนาจปกครองบุตรแต่เพียงผู้เดียว
- \*\*\* กรณีเด็กอายุต่ำกว่า 18 ปี บิดาและมารดาลงชื่อรับรองในแบบฟอร์มสมัครวีซ่า**
- **\*\*\* ในวันยื่นวีซ่ากรุณาถือเอกสารตัวจริงต่างๆ เช่น ทะเบียนพาณิชย์ DBD สูติบัตร ใบเปลี่ยนชื่อ-สกุล เป็นต้น พร้อมสมุดบัญชีพเดทไม่เกิน 15 วันก่อนยื่นวีซ่า \*\*\***

## เอกสารยื่นวีซ่าอาจมีการปรับเปลี่ยนและขออัปเดตเพิ่มเติมได้ตลอดเวลา

### หากทางสถานทูตแจ้งขอเพิ่มเติม

**ไม่เอาอย่าทำ!!** หนังสือเดินทางไม่ใช่ของเล่น!

**รู้ไหม?** การแสดงบัตรการดู วาดภาพเล่น หรือขีดเขียนใดๆ ลงในหนังสือเดินทาง อาจทำให้คุณถูกปฏิเสธเข้าประเทศได้ะครัน ++++

**กรมการกงสุลขอแจ้งเตือนว่า :**

1. ในหนังสือเดินทางต้องมีเพียงตราประทับของทางราชการเท่านั้น
2. การขีดเขียนหรือประทับเครื่องหมายอื่นใดในหนังสือเดินทาง ถือว่า "หนังสือเดินทางชำรุด" อาจถูกปฏิเสธเข้าประเทศต่างๆ หรือถูก blacklist ห้ามเข้าประเทศนั้นอีก

Call Center กรมการกงสุล กระทรวงการต่างประเทศ ☎ 02-572-8442

### แบบฟอร์มสำหรับกรอกข้อมูลยื่นวีซ่าเชงเกนประเทศเยอรมัน

**\*\*หากท่านเคยโดนปฏิเสธการขอวีซ่ามาก่อน กรุณาแจ้งเจ้าหน้าที่ทัวร์ให้รับทราบตั้งแต่ที่ท่านทำการจองทัวร์เข้ามา เพื่อทำการแก้ไขในการขอวีซ่าในครั้งนี้ มิฉะนั้นหากท่านไม่แจ้งให้ทราบ อาจจะมีผลเสียต่อการขอวีซ่าของท่านในครั้งนี้\*\***

**(กรุณากรอกข้อมูลให้ครบถ้วนตามความเป็นจริงทุกข้อ เนื่องจากจะมีผลต่อการพิจารณาวีซ่าของท่าน)**

- ชื่อ - นามสกุล ผู้เดินทาง [ภาษาไทย].....
1. นามสกุล [ภาษาอังกฤษ].....
2. นามสกุลตอนเกิด [ภาษาอังกฤษ].....
3. ชื่อตัว [ภาษาอังกฤษ].....

4. วัน / เดือน / ปี (ค.ศ.) เกิด.....

5. สถานที่เกิด (จังหวัด).....

6. ประเทศที่เกิด.....

7. สัญชาติปัจจุบัน .....สัญชาติโดยกำเนิด หากต่างจากปัจจุบัน.....

8. เพศ  ชาย  หญิง

9. สถานภาพ  โสด  แต่งงาน (จดทะเบียน)  แต่งงาน (ไม่จดทะเบียน)

หย่า  แยกกันอยู่  หม้าย (คู่สมรสเสียชีวิต)

อื่นๆ (โปรดระบุ).....

10. ในกรณีที่ผู้สมัครขอวีซ่า **เป็นเด็ก อายุต่ำกว่า 18** ปีบริบูรณ์ ให้ใส่ชื่อ และที่อยู่ ผู้ปกครอง

.....

..... รหัสไปรษณีย์.....

11. ที่อยู่ปัจจุบันของ **ผู้ขอวีซ่า**

.....

..... รหัสไปรษณีย์.....

E-MAIL (ต้องระบุ).....

หมายเลขโทรศัพท์มือถือที่ติดต่อได้.....

12. อาชีพปัจจุบัน (**หากค้าขาย ให้ระบุด้วยว่าค้าขายอะไร เช่น ขายเสื้อผ้า ขายอาหาร เป็นต้น**)

.....

.....

13. **ชื่อบริษัทหรือร้านค้า และที่อยู่** หมายเลขโทรศัพท์ / สำหรับนักเรียน นักศึกษา กรุณากรอก **ชื่อ ที่อยู่ของสถาบันศึกษา** .....

..... รหัสไปรษณีย์.....

14. วีซ่าเชงเกนที่เคยได้รับในระยะเวลา 5 ปีที่ผ่านมา

ไม่เคย  เคยได้ ใช้ได้ตั้งแต่วันที่.....ถึงวันที่.....



15. เคยถูกพิมพ์ลายนิ้วมือเพื่อการขอวีซ่าเซงกันก่อนหน้านี้

ไม่เคย  เคย (กรุณาระบุวันที่ หากทราบ).....

**\*\*กรณีลูกค้าเคยมีวีซ่าเซงกัน รบกวนท่านถ่ายสำเนาหน้าวีซ่าเซงกันตัวล่าสุดแนบมาด้วย\*\***

16. ท่านเคยถูกปฏิเสธวีซ่าหรือไม่

ไม่เคย  เคย (เหตุผลในการปฏิเสธ).....

17. ความรับผิดชอบค่าใช้จ่ายในการดำรงชีพระหว่างการเดินทางและพำนักของผู้ร้องขอ

ตัวผู้ขอวีซ่าเอง

มีผู้อื่นออกให้(ญาติ/บริษัท/องค์กร)

กรุณาระบุชื่อ .....

สิ่งที่ช่วยในการดำรงชีพ

.....

เงินสด

สิ่งที่ช่วยในการดำรงชีพ

เช็คเดินทาง

เงินสด

บัตรเครดิต

ที่พักที่มีผู้จัดหาให้

ชำระค่าที่พักล่วงหน้าแล้ว

ค่าใช้จ่ายทั้งหมดระหว่างพำนักมีผู้ออกให้

ชำระค่าพาหนะล่วงหน้าแล้ว

ชำระค่าพาหนะล่วงหน้าแล้ว

อื่นๆ (โปรดระบุ)

อื่นๆ (โปรดระบุ)

\*\*\*\*\*

**หมายเหตุ** การอนุมัติวีซ่าเป็นดุลพินิจของทางสถานทูต ทางบริษัทไม่มีส่วนเกี่ยวข้องใดๆทั้งสิ้น ทั้งนี้ บริษัทเป็นเพียงตัวกลางและคอยบริการอำนวยความสะดวกให้แก่ผู้เดินทางเท่านั้น