

G8HRB-CZ001

G8
B2B GO

ฮาร์บิน

สโนว์ทาวน์ 6วัน 5คืน

การ์นต์ พักในหมู่บ้านหิมะ 1 คืน



ฟรี ถุงมือ หมวก
ผ้าพันคอและถุงร้อน
ท่านละ 1 ชุด !!

จัตุรัสโบสถ์เซนต์โซเฟีย

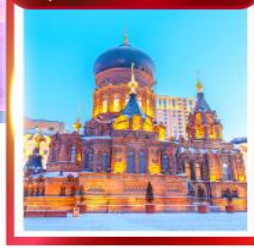

งานแกะสลักหิมะ
เกาะพระอาทิตย์



03-08, 04-09 ม.ค. 68
11-16, 12-17 ม.ค. 68

- งานเทศกาลแกะสลักหิมะที่ใหญ่ที่สุดในโลก
- HARBIN ICE & SNOW FESTIVAL 2025
- เมนูพิเศษ ลิ้มรส เทียบตงเป่ย์ หม้อไฟแมนจูเรีย
- แคมป์ฟรี ไอศกรีม ณ ถนนคนเดินจงยาง



เริ่มต้น

46,500



ฮาร์บิน สโนว์ทาวน์

6 วัน 5 คืน

โดยสารการบินไชน่า เซาเทิร์น (CZ)



CHINA SOUTHERN

BKK •-----✈-----• CAN

เที่ยวบิน	เวลาออก	เวลาถึง
CZ362	08:25	12:20

CZ362 08:25 12:20

CAN •-----✈-----• HRB

เที่ยวบิน	เวลาออก	เวลาถึง
CZ6262	16:20	20:40

CZ6262 16:20 20:40

HRB •-----✈-----• CAN

เที่ยวบิน	เวลาออก	เวลาถึง
CZ3616	13:15	18:10

CZ3616 13:15 18:10

CAN •-----✈-----• BKK

เที่ยวบิน	เวลาออก	เวลาถึง
CZ361	20:25	22:30

CZ361 20:25 22:30

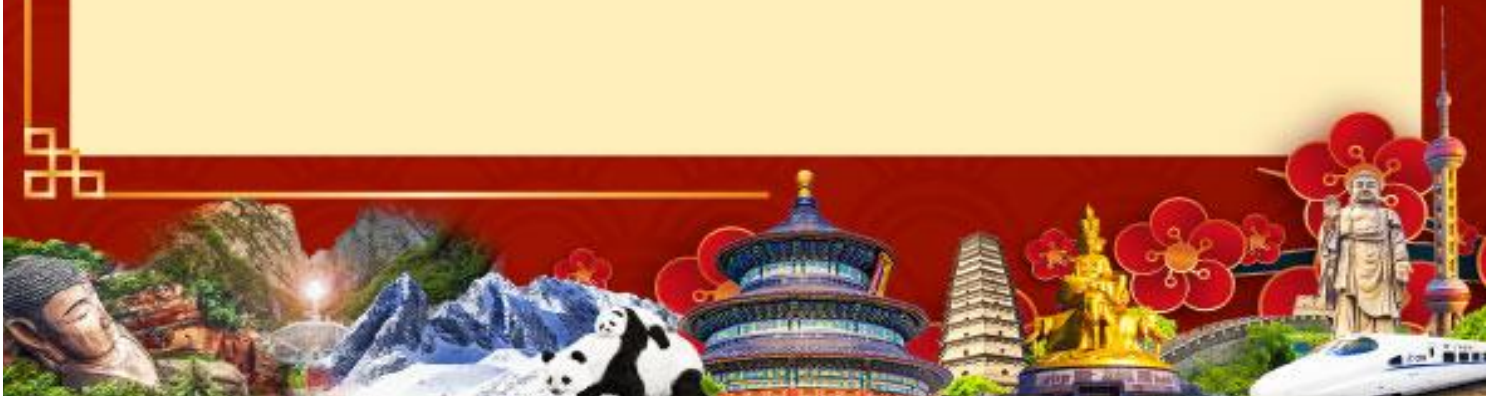

วัน	โปรแกรมท่องเที่ยว	เข้า	เที่ยง	ค่ำ	ที่พัก
1	กรุงเทพฯ(สนามบินสุวรรณภูมิ) – กว่างโจว (สนามบินไป๋หยุน) (CZ3036 : 08.40-12.20) – ฮาร์บิน (สนามบินฮาร์บินไท่ผิง) (CZ3623 : 13.55-18.30)		✈	✈	HARBIN METROPARK HOTEL หรือ ระดับเทียบเท่า 4 ดาว
2	ร้านเสื้อกันหนาว – จัตุรัสมหาวิหารเซนต์โซเฟีย – ถนนคนเดินจงยาง (แถม !! ไอติมท่านละ 1 แท่ง) – ถนนสายวัฒนธรรมบาร์ออก - มู่ตานเจียง	✓	✓	✓	MUDANJIANG SUNNYDATE INTERNATIONAL HOTEL หรือ ระดับเทียบเท่า 4 ดาว
3	หมู่บ้านหิมะ (Snow Town) - บ้านแห่งความฝัน (Dream Home) – ถนนคนเดินเสน่ห์หิมะ - เขาแกะหิมะ	✓	✓	✓	SNOWTOWN FOLK GUESTHOUSE หรือเทียบเท่าในหมู่บ้านหิมะ
4	ชมวิวเขาป๋างฉุย - ระเบียบหิมะสิบลี – ฮาร์บิน -	✓	✓	✓	HARBIN METROPARK HOTEL หรือ ระดับเทียบเท่า 4 ดาว
5	ฮาร์บิน – มนุษย์หิมะยักษ์ - สะพานเหล็กปิ่นโจว - สวนสตาลิน - อนุสาวรีย์ผึ้งหง - ซิมซายามบ้าย ณ โรงแรมเซียงกรีต้า - นิทรรศการแกะสลักหิมะ ณ เกาะพระอาทิตย์ (รวมรถอุทยาน) – Harbin Ice & Snow Festival	✓	✓	✓	HARBIN METROPARK HOTEL หรือ ระดับเทียบเท่า 4 ดาว
6	ฮาร์บิน (สนามบินฮาร์บินไท่ผิง) – กว่างโจว (สนามบินไป๋หยุน) (CZ3616 : 13.15 - 18.10) – กรุงเทพฯ (สุวรรณภูมิ) (CZ361 : 19.55-21.50)	✓	✈	✈	



วันเดินทาง	ไฟล์ท์บิน	ผู้ใหญ่ พัก 2 ท่าน ท่านละ	พักเดี่ยว เพิ่มท่านละ
03 – 08 ม.ค. 68 นัดหมาย 05.00 น.	Day1 BKK-CAN CZ362 08.25-12.20	46,500.-	10,000.-
	Day1 CAN-HRB CZ6262 16.20-20.40		
	Day6 HRB-CAN CZ3616 13.15-18.10		
	Day6 CAN-BKK CZ361 20.25-22.30		
04 – 09 ม.ค. 68 นัดหมาย 05.00 น.	Day1 BKK-CAN CZ362 08.25-12.20	46,500.-	10,000.-
	Day1 CAN-HRB CZ6262 16.20-20.40		
	Day6 HRB-CAN CZ5302 12.00-17.05		
	Day6 CAN-BKK CZ361 20.25-22.30		
11 – 16 ม.ค. 68 (บัส 1) นัดหมาย 05.00 น.	Day1 BKK-CAN CZ362 08.25-12.20	46,500.-	10,000.-
	Day1 CAN-HRB CZ3623 13.55-18.30		
	Day6 HRB-CAN CZ3906 08.05-12.40		
	Day6 CAN-BKK CZ8023 15.30-17.30		
11 – 16 ม.ค. 68 (บัส 2) นัดหมาย 05.00 น.	Day1 BKK-CAN CZ362 08.25-12.20	46,500.-	10,000.-
	Day1 CAN-HRB CZ3623 13.55-18.30		
	Day6 HRB-CAN CZ3906 08.05-12.40		
	Day6 CAN-BKK CZ8023 15.30-17.30		
11 – 16 ม.ค. 68 (บัส 3) นัดหมาย 09.00 น.	Day1 BKK-CAN CZ8080 12.25-16.25	46,500.-	10,000.-
	Day1 CAN-HRB CZ5301 18.40-23.05		
	Day6 HRB-CAN CZ3906 08.05-12.40		
	Day6 CAN-BKK CZ8023 15.30-17.30		
12 – 17 ม.ค. 68 นัดหมาย 05.00 น.	Day1 BKK-CAN CZ362 08.25-12.20	46,500.-	10,000.-
	Day1 CAN-HRB CZ6262 16.20-20.40		
	Day6 HRB-CAN CZ3616 13.15-18.10		
	Day6 CAN-BKK CZ361 20.25-22.30		

ราคาทัวร์ข้างต้นยังไม่รวมค่าทิปมัคคุเทศน์ท้องถิ่นและคนขับรถ 2,000 บาท/ท่าน/ทริป

หัวหน้าทัวร์ที่ดูแลคณะจากเมืองไทยตามแต่ท่านจะเห็นสมควร

แต่ละช่วงวันเดินทาง จะมีไฟล์ท์และเวลาบินแตกต่างกัน กรุณาทำความเข้าใจก่อนทำการจอง



รายการทัวร์อาจจะมีการปรับเปลี่ยนตามความเหมาะสมของสภาพอากาศและฤดูกาล

วันที่ 1 กรุงเทพฯ (สุวรรณภูมิ) – กว่างโจว (สนามบินไปหยุน) – ฮาร์บิน (สนามบินไท่ผิง)

- 05.30 น.** พร้อมกันที่ สนามบินสุวรรณภูมิ ณ อาคารผู้โดยสารขาออกชั้น 4 เคาน์เตอร์ สายการบินไชน่า เซาเทิร์น (CZ) โดยมีเจ้าหน้าที่บริษัทคอยให้การต้อนรับและอำนวยความสะดวก
- สำหรับพีเรียคเดินทางวันที่ 10 – 15 ม.ค. 68 นัดหมายเวลา 08.00 น.**
- สำหรับพีเรียคเดินทางวันที่ 11 – 16 ม.ค. 68 (บัส3) นัดหมายเวลา 09.00 น.**
- 08.40 น.** ออกเดินทางสู่ กว่างโจว โดย สายการบินไชน่าเซาเทิร์น เที่ยวบินที่ CZ362 (มีอาหารบนเครื่อง, น้ำหนักสัมภาระ 23 กิโลกรัม)
- 12.20 น.** เดินทางถึงสนามบิน กว่างโจว นำท่านผ่านขั้นตอนตรวจคนเข้าเมือง จากนั้นพักผ่อนภายในสนามบินเพื่อรอต่อเครื่อง
- 13.15 น.** ออกเดินทางสู่ เมืองฮาร์บิน มณฑลเฮยหลงเจียง โดยสายการบิน สายการบินไชน่าเซาเทิร์น (CZ) เที่ยวบินที่ CZ3623 (มีอาหารบนเครื่อง, น้ำหนักสัมภาระ 23 กิโลกรัม)
- 18.30 น.** เดินทางถึง สนามบินฮาร์บินไท่ผิง เมืองฮาร์บิน หัวใจอุตสาหกรรมและธุรกิจแห่งดินแดนภาคอีสานของจีน แต่เดิมบริเวณแห่งนี้ปราศจากผู้คนมานับสองพันปี จนกระทั่งมีการริเริ่มตั้งรกรากสร้างทางรถไฟสายตะวันออกโดยจักรวรรดิรัสเซีย ที่ได้ทุ่มทรัพยากรและแรงงานอย่างมหาศาล ที่ได้ดึงดูดเอาเหล่านักลงทุน วิศวกร พ่อค้าวานิชย์จากทั่วทุกมุมโลก นับเป็นจุดเริ่มต้นของการอุตสาหกรรมในฮาร์บินนับตั้งแต่นั้นเป็นต้นมา จากนั้นนำท่านผ่านขั้นตอนการตรวจคนเข้าเมืองและรับสัมภาระ
- พักที่** HARBIN METROPARK HOTEL หรือ ระดับเทียบเท่าระดับ 4 ดาว (มาตรฐานจีน)

วันที่ 2 ร้านเสือกัณฑ์ขาว – จัตุรัสมหาวิหารเซนต์โซเฟีย – ถนนคนเดินจางยาง (แถม !! ไอติมท่านละ 1 แท่ง) – ถนนสายวัฒนธรรมบารอก - มู่ตานเจียง



เช้า **รับประทานอาหารเช้า ณ ห้องอาหารภายในโรงแรม (มื้อที่ 1)**

นำท่านเตรียมตัวและเตรียมอุปกรณ์สำหรับการท่องเที่ยว ณ **ร้านสินค้าเครื่องกันหนาว**

เที่ยวชม **โบสถ์เซนต์โซเฟีย** (ไม่เข้าชมภายใน) ชมความงามของสถาปัตยกรรม โบสถ์คริสต์แบบกรีก ออร์โทดอกซ์ ศิลปะแบบรัสเซียอันโดดเด่นด้วยโดมทรงหัวหอมอันเป็นเอกลักษณ์ ทั้งยังมีขนาดใหญ่ที่สุดในเอเชียตะวันออกเฉียงใต้ด้วย ในอดีตช่วงปลายราชวงศ์ชิง เคยใช้เป็นสถานที่ประกอบ พิธีกรรมทางศาสนาที่สำคัญต่างๆ ของชาวรัสเซียที่มาอาศัยบริเวณตะวันออกไกลแห่งนี้

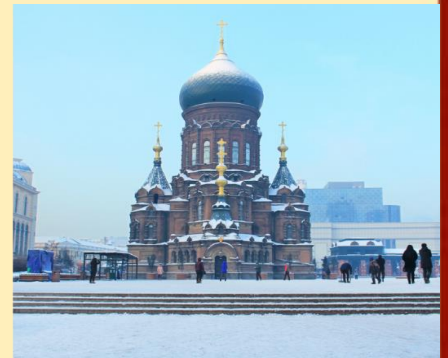
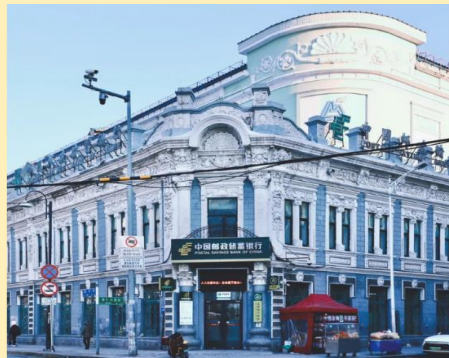

จากนั้น นำท่านช้อปปิ้ง **ย่านถนนคนเดินจงยาง** ย่านการค้าอันมีชีวิตชีวาและคึกคักที่สุดของฮาร์บิน ตลอดทั้งความยาวนาน นอกจากร้านค้า สินค้า อาหารต่างๆ ที่เต็มตลอดทั้งสองข้างทางแล้ว ทั้งสองฝั่งของถนนยังอุดมไปด้วยอาคารบ้านเรือนสไตล์ตะวันตกอยู่มาก โดยเฉพาะสไตล์โคโลเนียล และสไตล์รัสเซีย ที่พาให้ย้อนทวนถึงวันวานอันสดใส ในแต่ละวันจะเห็นผู้คนเดินไปมาชวักไขว้อย่างไม่ขาดสาย แลมฟรี่ไอติม เอกลักษณ์ของฮาร์บิน ท่านละ 1 แท่ง

กลางวัน **รับประทานอาหารกลางวัน ณ ภัตตาคาร (มื้อที่ 2)**

บ่าย นำท่านเดินทางสู่ **ถนนสายวัฒนธรรมบาร์อ็อก** หากเซียงไฮ้ มีหาดไต้หวัน ฮาร์บินก็มีถนนบาร์อ็อก บาร์อ็อกนั้น แต่เดิมใช้ในการเรียกศิลปะแบบอิตาลีในยุคเรอเนซองก์เน้นความเป็นนาฏกรรม ศิลปะ และความหรูหรา โอ้อ่า ซึ่งนำมาใช้ในการบรรยายถึงถนนสายโบราณเส้นนี้ ที่อุดมไปด้วยอาคาร สถาปัตยกรรมแบบยุโรป ที่ไหลบ่าเข้าสู่จีนในช่วง คริสต์ศตวรรษที่ 19 ถือว่าเป็น 1 ใน 10 ของ สถาปัตยกรรมโบราณที่สำคัญของเมือง



นำท่านเดินทางสู่ เมืองมู่ตันเจียง (ระยะทาง 240 กิโลเมตร ใช้เวลาเดินทางประมาณ 3.5 ชั่วโมง) เมืองมู่ตันเจียงตั้งชื่อตามแม่น้ำมู่ตัน มีหลักฐานการตั้งรกรากของมนุษย์มากกว่าสามพันปี อดีตเคยถูกปกครองโดยหลากหลายชนเผ่า เช่น เกาหลี ชีตัน ญี่ปุ่น ตลอดประวัติศาสตร์ของเมือง นับตั้งแต่เป็นหมู่บ้านเล็กๆ ในปี ค.ศ. 1920 จนกระทั่งเป็นมหานคร ณ ปัจจุบัน

ค่า

รับประทานอาหารค่ำ ณ ภัตตาคาร (มื้อที่ 3)

พักที่

MUDAJIANG SUNNY DATE HOTEL หรือ ระดับเทียบเท่า 4 ดาว (มาตรฐานจีน)

วันที่ 3 หมู่บ้านหิมะ (Snow Town) - บ้านแห่งความฝัน (Dream Home) - ถนนคนเดิน - เขาแกะหย้า

เช้า

รับประทานอาหารเช้า ณ ห้องอาหารภายในโรงแรม (มื้อที่ 4)

นำท่านเดินทางสู่ หมู่บ้านหิมะ (Snow Town) (ระยะทาง 187 กิโลเมตร ใช้เวลาประมาณ 3 ชั่วโมง) หมู่บ้านขนาดย่อมเยา น่ารักตะมุตะมิ ณ หุบเขาที่มีหิมะตกหนาที่สุดของจีน โดยเฉพาะในฤดูหนาว เมื่อหิมะขาวโพลนปกคลุม บ้านไม้หลังน้อย ทำให้หมู่บ้านโดดเด่นด้วยภาพลักษณ์ของดินแดนหิมะที่งดงามดุจเทพนิยาย ที่ดึงดูดนักท่องเที่ยวให้มาเยี่ยมเยือนนับหมื่น



กลางวัน

รับประทานอาหารกลางวัน ณ ภัตตาคาร (มื้อที่ 5)

นำท่านเข้าชม บ้านแห่งความฝัน (Dream Home) ชม บ้านไม้หลังน้อยๆ ความสูงไล่เลี่ยกันท่ามกลางหิมะและท้องฟ้าสีคราม ทั้งโดดเด่นด้วยสถาปัตยกรรมจากธรรมชาติ ยามหิมะตกลงบนหลังคา จะดูเหมือนเท็ดดี้ขาวवलชวนหลงใหล นอกจากนั้นยังมีกิจกรรมให้ร่วมสนุกอีกมากมาย นำ



ท่านเดินทางสู่ **เขาแกะหย้า** ณ ยอดเขาที่สูงที่สุดในหมู่บ้าน ที่อุดมไปด้วยเหล่าต้นหญ้าน้อยใหญ่ ที่มาของชื่อยอดเขาแห่งนี้ เพื่อชมบรรยากาศ ธรรมชาติอันงดงามภาพวาดของท้องฟ้าสีคราม สลับกับหิมะสีขาวและก้อนเมฆสีขาววนลบนท้องฟ้า ท่ามกลางแสงสีส้มของพระอาทิตย์ยามอัสดง

คำ รับประทานอาหารค่ำ ณ ภัตตาคาร (มีที่ 6)

นำท่านเดินทางสู่ ถนนคนเดินมนต์เสน่ห์หิมะ ถนนถนนสายโรแมนติก ของหมู่บ้านหิมะ นำท่าน อีสระชมสินค้า อาหาร ของทานเล่น ที่โดดเด่นด้วยลูกเล่นต่างๆ ไม่ว่าจะเป็นถั่วงู (ผลไม้เชื่อม) ไอศกรีม และอีกมากมาย หรือจะเดินชมบรรยากาศของถนนสายนี้ ท่ามกลางแสงไฟแดงส้มกับผู้คน ที่จอแจก็สนุกไม่เบา



พักที่ XUEXIANG FOLK HOMESTAY หรือ ระดับเทียบเท่า ที่พักในหมู่บ้านหิมะ (มาตรฐานจีน)

หมายเหตุ

- 1 : เนื่องจากหมู่บ้านหิมะ รถบัสไม่สามารถเข้าไปหมู่บ้านได้ ต้องจอดไว้ด้านนอก และที่พักไม่มีพนักงานยกกระเป๋า ฉะนั้นลูกค้าต้องเตรียมกระเป๋าใบเล็กที่ใช้สำหรับพัก 1 คืน (เนื่องจากต้องหิ้วกระเป๋าเอง) ส่วนกระเป๋าใบใหญ่ฝากไว้กับรถใหญ่ที่จอดรอด้านนอก
 - 2 : เนื่องจากที่พักอยู่ในเขตอุทยาน เครื่องอำนวยความสะดวก อาหารเช้าและขนาดห้อง จะไม่ครบครันเหมือนกับโรงแรมด้านนอก กรุณาเตรียมผ้าเช็ดตัว แปรงสีฟัน ยาสีฟันและสิ่งของจำเป็นอื่นๆ ไปด้วย
 - 3: ห้องพักในหมู่บ้านหิมะไม่สามารถเสริมเตียงเพิ่มได้ ลูกค้าสามารถนอนพัก 3 ท่านตามความสะดวกของลูกค้าหรือสามารถเพิ่มพักเดี่ยวได้ **มีค่าใช้จ่ายในการเพิ่มห้องพักเดี่ยว ประมาณ 5,000 บาทต่อห้อง และจะต้องยืนยันการเพิ่มห้องพักทันทีที่ทำการจอง ไม่สามารถเพิ่มห้องพักหน้างานได้**
- กรณีที่ไม่ได้ทำการจองล่วงหน้า หากห้องพักเต็ม บริษัทขอสงวนสิทธิ์ในการไม่รับผิดชอบใดๆ**



วันที่ 4 ชมวิวเขาป๋างฉุย - ภาพวาดหิมะสีบลู - ฮาร์บิน

เช้า รับประทานอาหารเช้า ณ ห้องอาหารภายในโรงแรม (มื้อที่ 7)

นำท่านชมวิวกองหมู่บ้าน ณ ยอดเขา **เขาป๋างฉุย** ผ่านทางเดินขึ้นบันไดไม้ ชมวิว ณ จุดที่สูงที่สุดของหมู่บ้าน จากนั้นนำท่านชม **ภาพเขียนหิมะสีบลู** จินตนาการว่าท่านกำลังเดินเข้าสู่โลกของหิมะและน้ำแข็งเข้าสู่ระเบียงหิมะอันสวยงามสดดงามดูภาพวาด ท่ามกลางขุนเขาต้นสนนับพัน สลับสีด้วยหิมะสีขาว หนึ่งในทิวทัศน์ที่ยากจะลืมเลือน เปรียบเสมือนสรวงสวรรค์ของฤดูหนาว

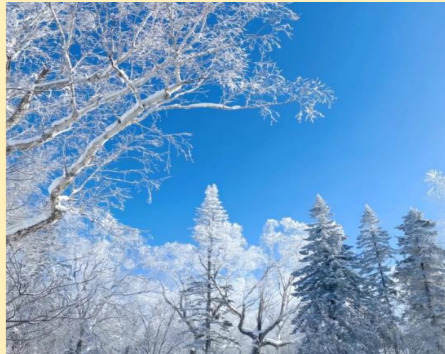

กลางวัน รับประทานอาหารกลางวัน ณ ภัตตาคาร (มื้อที่ 8)

นำท่านเดินทางกลับสู่ **เมืองฮาร์บิน** (ระยะทาง 308 ก.ม. ใช้เวลาเดินทางประมาณ 4.5 ชั่วโมง)

ค่ำ รับประทานอาหารค่ำ ณ ภัตตาคาร (มื้อที่ 9)

ที่พัก HARBIN METRO PARK HOTEL หรือ ระดับเทียบเท่า 4 ดาว (มาตรฐานจีน)

วันที่ 5 ฮาร์บิน – มนุษย์หิมะยักษ์ - สะพานเหล็กปิ่นโจว - สวนสตาลิน - อนุสาวรีย์ฝั่งหง - ซิมชಾಯามบ่าย ณ โรงแรมเซียงกรील้า - นิทรรศการแกะสลักหิมะ ณ เกาะพระอาทิตย์ (รวมรถอุทยาน) – Harbin Ice & Snow Festival

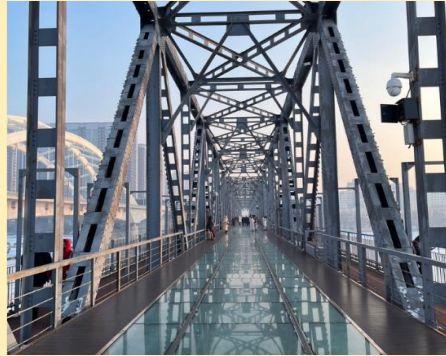

**เช้า รับประทานอาหารเช้า ณ ห้องอาหารของโรงแรม (มื้อที่ 10)**

จากนั้นนำท่านแวะถ่ายรูปกับ **มนุษย์หิมะยักษ์** ตุ๊กตาหิมะยักษ์ที่มีความสูงกว่า 15 เมตร จุดเช็คอินไวรัลแห่งใหม่ นำท่านชม **สะพานเหล็กปิ่นโจว** สร้างขึ้นในสมัย ค.ศ. 1898 ในขณะนั้นถือว่าเป็นสิ่งก่อสร้างที่ยิ่งใหญ่ที่สุดแห่งหนึ่งของจีน ในการขนส่งข้ามแม่น้ำซางฮัวและยังเป็นเส้นทางสัญจรสำคัญของเมืองฮาร์บิน นับจากนั้นก็มีการบูรณะซ่อมแซมอีกหลายครั้ง โดยในครั้งล่าสุดนั้นได้มีการวางกระจกไวรัลทางเดินทั้งสองข้าง ให้ความรู้สีกราวกับการเดิน **สะพานแก้ว** เมื่อมองทะลุกระจกลงไปจะเห็นกระแสน้ำของแม่น้ำซางฮัวเจียงเบื้องล่างได้อย่างชัดเจน

จากนั้นนำท่านชม **อนุสาวรีย์ฝังหง** ซึ่งตั้งอยู่ ณ บริเวณชายฝั่งแม่น้ำซางฮัว เป็นอนุสรณ์ระลึกถึงความพยายามของชาวเมืองฮาร์บินที่พยายามต่อสู้กับอุทกภัยครั้งใหญ่เมื่อปี ค.ศ.1957 อนุสาวรีย์เป็นเสาทรงกลมแบบโรมัน สูง 13 เมตร บนยอดเสาเป็นรูปแกะสลักกลุ่มกรรมกรชาวนา ทหาร ข้าราชการ และนักศึกษาที่ร่วมใจร่วมแรงกัน

กลางวัน รับประทานอาหารกลางวัน ณ ภัตตาคาร (มื้อที่ 11)

บ่าย นำท่าน จิบน้ำชายามบ่าย ณ โรงแรมเซงกริล่า ลิ้มรสของว่าง กาแฟ ชา ท่านละ 1 เซ็ต

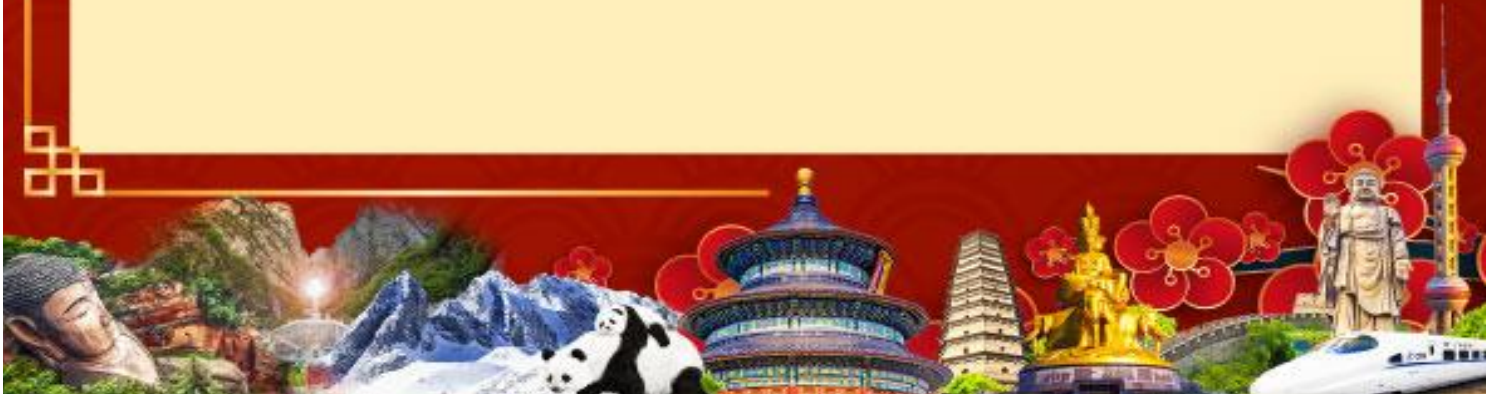



ป้าย นำท่านเดินทางสู่ เกาะพระอาทิตย์ เกาะขนาดใหญ่ที่ตั้งอยู่ในแม่น้ำซงฮัว สถานที่ท่องเที่ยวอันสวยงามร่มรื่น นอกจากนั้นยังมีเรือ, จักรยาน และรถม้าลากสไตล์ยุโรปไว้บริการให้เช่าอีกด้วย (ราคาทัวร์ไม่รวมค่าเช่าอุปกรณ์ต่างๆ) เกาะพระอาทิตย์ ถือเป็นสถานที่จัดแสดง **นิทรรศการแกะสลักหิมะ** เทศกาลแกะสลักหิมะที่ใหญ่ที่สุดของจีนและโด่งดังไปทั่ว ชมการแกะสลักหิมะ ที่สรรสร้างออกมาเป็นจิตรกรรมมากมาย ไม่ว่าจะเป็น สถานที่ท่องเที่ยว แลนด์มาร์ค สถาปัตยกรรมจำลองและผลงานศิลปะจากจินตนาการอีกมากมาย (หมายเหตุ : กรณี ที่เกาะพระอาทิตย์ปิดเนื่องจากการซ่อมบำรุง หรือภัยธรรมชาติจะเปลี่ยนเป็นโรงละครจางแทน)



คำ **รับประทานอาหารค่ำ ณ ภัตตาคารอาหารท้องถิ่น (มื้อที่ 12)**



นำท่านชม เทศกาลแกะสลักน้ำแข็ง (Harbin International Ice and Snow Festival)

นิทรรศการและศิลปกรรมแกะสลักน้ำแข็งประจำปีของฮาร์บิน ที่จัดมาแล้ว 24 ครั้งและปีนี้จะเป็นครั้งที่ 25 ชมการแกะสลักน้ำแข็งที่นำมาจากแม่น้ำซงฮัวเจียง ยามอากาศหนาวของไซบีเรีย ผสานกับอากาศอันอบอุ่นของมหาสมุทร เกิดเป็นก้อนน้ำแข็งสีฟ้าใส ผ่านการแกะสลักน้ำแข็งด้วยเหล่านักแกะสลักน้ำแข็งชั้นยอดที่หลั่งไหลมาจากทั่วทุกมุมโลก โดยเฉพาะผลงานของทีมชาติไทยที่คว้าแชมป์ในการประกวดมาแล้วหลายต่อหลายครั้ง

ที่พัก **HARBIN METRO PARK HOTEL หรือ ระดับเทียบเท่า 4 ดาว (มาตรฐานจีน)**

วันที่ 6 ฮาร์บิน (สนามบินฮาร์บินไท่ผิง) – กว่างโจว (สนามบินกว่างโจวไป่หยุน) - กรุงเทพ (สนามบินสุวรรณภูมิ)

เช้า **รับประทานอาหารเช้า ณ ห้องอาหารโรงแรม (มื้อที่ 13) **สำหรับพีเรียคเดินทางวันที่ 11 – 16 ม.ค. 68 จะเป็นอาหารเช้าแบบ BOX SET แทน ****

สมควรแก่เวลานำท่านเดินทางสู่สนามบินฮาร์บิน

13.15 น. **ออกเดินทางสู่ กว่างโจว โดย สายการบินไชน่าเซาเทิร์น เที่ยวบินที่ CZ3616 (มีอาหารบนเครื่อง, น้ำหนักสัมภาระ 23 กิโลกรัม)**



- 
- 18.10 น. เดินทางถึงสนามบิน กว่างโจว นำท่านผ่านขั้นตอนตรวจคนเข้าเมือง จากนั้นพักผ่อนภายในสนามบินเพื่อรอต่อเครื่อง
- 20.25 น. ออกเดินทางสู่ สนามบินสุวรรณภูมิ โดยสายการบิน สายการบินไชน่าเซาเทิร์น (CZ) เที่ยวบินที่ CZ5302 (มีอาหารบนเครื่อง, น้ำหนักสัมภาระ 23 กิโลกรัม)
- 22.30 เดินทางถึง สนามบินสุวรรณภูมิ โดยสวัสดิภาพ พร้อมความประทับใจ

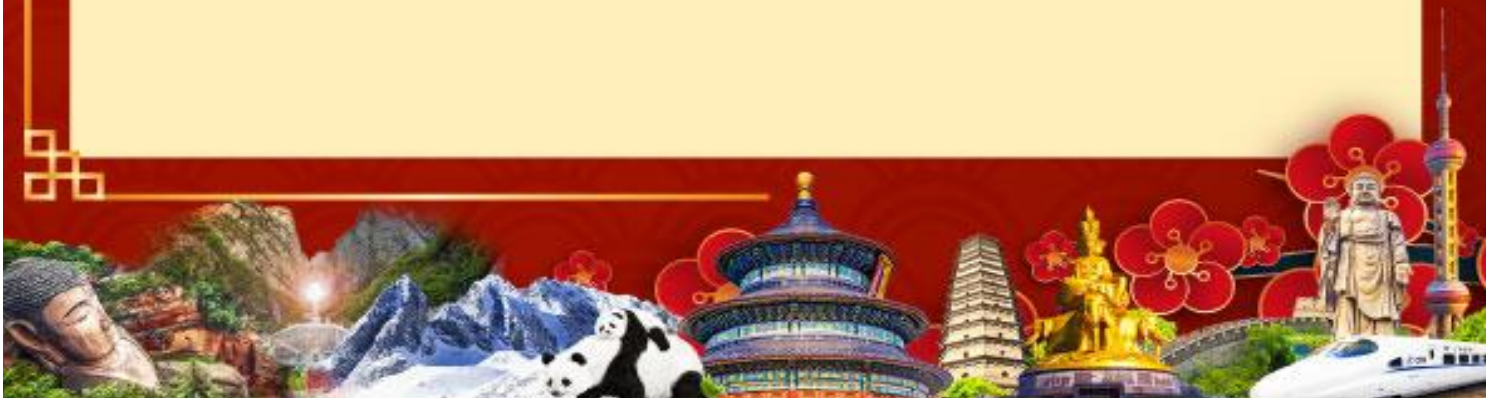

อัตราค่าบริการนี้รวม



ค่าตัวเครื่องบินไป-กลับ
แบบหมู่คณะ ชั้นประหยัด



ค่าอาหารตามที่ระบุในรายการ



ค่ารถที่บริษัทจัดเตรียม



ค่ามัคคุเทศก์ท้องถิ่น
หัวหน้าทัวร์ ตลอดการเดินทาง



ค่าเข้าชมสถานที่ต่างๆ
ตามที่ระบุในรายการ



ค่าห้องพักในโรงแรมที่ระบุ
หรือเทียบเท่า(2-3ท่าน/ห้อง)



ค่าน้ำหนักกระเป๋าโหลด
ใต้ท้องเครื่อง 23 กิโลกรัม



ค่าประกันอุบัติเหตุวงเงิน 1,000,000 บาท
(เงื่อนไขตามกรมธรรม์)



น้ำดื่มวันละ 1 ขวดต่อท่าน

*เงื่อนไขประกันการเดินทาง ค่าประกันอุบัติเหตุและค่ารักษาพยาบาล
คุ้มครองเฉพาะกรณีที่ได้รับอุบัติเหตุระหว่างการเดินทาง
ไม่คุ้มครองถึงการสูญเสียบัตรโดยสารส่วนตัวและไม่คุ้มครองโรคประจำตัว
ของผู้เดินทางและคุ้มครองเฉพาะผู้เดินทางไปกลับพร้อมกรุ๊ปเท่านั้น*

อัตราค่าบริการนี้ไม่รวม



ค่าใช้จ่ายในการทำพาสปอร์ต



ค่าอาหารนอกเหนือจากที่ระบุในรายการ



ค่าธรรมเนียมกรณีกระเป๋า
มีน้ำหนักเกินที่กำหนด



ค่าภาษีน้ำมันที่สายการบินเรียกเก็บเพิ่ม



ค่าใช้จ่ายส่วนตัวของผู้เดินทาง



ค่าทิปไกด์ คนขับรถท่านละ 2,000 บาท

ทิปหัวหน้าทัวร์ตามความพึงพอใจในบริการของท่าน
ขอขอบคุณเกี่ยวกับค่าทิปไกด์วันแรก(ณสนามบิน)



ค่าภาษีมูลค่าเพิ่ม VAT 7%
และหักภาษี ณ ที่จ่าย 3%



ค่าธรรมเนียมวีซ่าเข้าประเทศจีน



ค่าธรรมเนียมเอกสาร
เดินทางเข้าประเทศจีน
สำหรับผู้ถือพาสปอร์ต
ต่างประเทศที่ต้องขอวีซ่า



ค่าธรรมเนียมการเข้าชม
สถานที่สำหรับพาสปอร์ตต่างชาติ
ที่นอกเหนือจากพาสปอร์ตไทย (ถ้ามี)

เงื่อนไขการจองและชำระเงิน

! คณะทัวร์ครบ 10 ท่านออกเดินทาง มีหัวหน้าทัวร์ไทยเดินทางไป-กลับ พร้อมคนขนาดของกรุ๊ปไซส์ จำนวนเดินทางอาจมีการปรับเปลี่ยนได้โดยไม่ต้องแจ้งให้ทราบล่วงหน้า กรณีไม่ถึงจำนวนดังกล่าว บริษัทขอสงวนสิทธิ์ในการเลื่อนหรือยกเลิกการเดินทาง **โดยทางบริษัทฯ จะทำการแจ้งให้ท่านทราบล่วงหน้าก่อนการเดินทาง 15 วัน** หรือขอสงวนสิทธิ์ในการปรับราคาค่าบริการเพิ่ม ในกรณีที่ท่านยังประสงค์เดินทางต่อ

! กรณีที่ท่านต้องการออกตัวภายใน เช่น (ตัวเครื่องบิน, ตัวรถทัวร์, ตัวรถไฟ) กรุณาสอบถามเจ้าหน้าที่ทุกครั้งก่อนทำการออกตัว เนื่องจากสายการบินอาจมีการปรับเปลี่ยนไฟล์ทบินหรือเวลาบินโดยไม่ได้แจ้งให้ทราบล่วงหน้า ทางบริษัทฯ จะไม่รับผิดชอบใดๆ ในกรณี ถ้าท่านออกตัวภายในโดยไม่แจ้งให้ทราบและหากไฟล์ทบินมีการปรับเปลี่ยนเวลาบินเพราะถือว่าท่านยอมรับในเงื่อนไขดังกล่าว

! การจองทัวร์และชำระค่าบริการ
กรุณาชำระค่ามัดจำ **ท่านละ 20,000 บาท** และค่าทัวร์ส่วนที่เหลือชำระก่อนออกเดินทาง 30 วัน กรณีบริษัทฯ ต้องออกตัวหรือวีซ่าออกใกล้วันเดินทาง ท่านจำเป็นต้องชำระค่าทัวร์ตามวันเวลาที่บริษัทกำหนดแจ้งเท่านั้น

สำคัญ สำเนาหน้าพาสปอร์ตผู้เดินทาง (จะต้องมีอายุเหลือมากกว่า 6 เดือน ก่อนหมดอายุ นับจากวันเดินทางไป-กลับและจำนวนหน้าหนังสือเดินทางต้องเหลือว่างสำหรับลงตราเข้าเมืองไม่ต่ำกว่า 2 หน้า) กรุณาตรวจสอบก่อนส่งให้บริษัทมิฉะนั้นทางบริษัทจะไม่รับผิดชอบ
กรณีพาสปอร์ตหมดอายุหรือข้อมูลผู้เดินทางไม่ถูกต้อง กรุณาส่งพร้อมหลักฐานการโอนเงินมัดจำ หากไม่ชำระมัดจำตามที่กำหนด บริษัทจะถือว่าท่านยกเลิกการเดินทางโดยอัตโนมัติ โดยไม่มีเงื่อนไขและขออนุญาตตัดที่นั่งให้กับลูกค้าท่านที่รอเป็นคิวถัดไป

เมื่อท่านได้ชำระเงินมัดจำหรือทั้งหมด ทางบริษัทฯจะถือว่าท่านรับทราบและยอมรับในเงื่อนไขต่างๆของบริษัทฯที่ได้ระบุไว้ในรายการทัวร์ทั้งหมด



เงื่อนไขการให้บริการ

- ❗ กรณีที่ห้องพักในเมืองที่ระบุไว้ในรายการ ในช่วงวันที่เดินทางตรงกับช่วงเทศกาล วันหยุด งานแฟร์หรือการประชุมของหน่วยงานรัฐบาล ทางบริษัทขออนุญาตในการเปลี่ยนแปลงโรงแรม และเมืองที่เข้าพัก โดยถือประโยชน์ของผู้เดินทางเป็นสูงสุด
- ❗ รายการท่องเที่ยวสามารถสลับปรับเปลี่ยน หรือ เปลี่ยนรายการทดแทนได้ตามความเหมาะสม กรณีที่เกิดเหตุสุดวิสัยจากภัยธรรมชาติ อุบัติเหตุ การประท้วง การก่อกองจลาจล หรือจากหน่วยงานในต่างประเทศ เพื่อให้โปรแกรมการเดินทางเป็นไปอย่างราบรื่น โดยถือประโยชน์ของผู้เดินทางเป็นสูงสุด
- ❗ ในกรณีที่ท่านต้องออกตัวเดินทางภายใน จะต้องมีการยืนยันไฟล์ทบินกับทางเจ้าหน้าที่ บริษัทก่อนเท่านั้น มิฉะนั้น บริษัทขอสงวนสิทธิ์ในการไม่รับผิดชอบค่าใช้จ่ายใดๆ
- ❗ ที่นั่งบนเครื่องบิน ตัวเครื่องบิน อยู่ในการจัดการของสายการบิน ทั้งนี้การเปลี่ยนแปลงตัวเครื่องบินหรือที่นั่งนั้นอยู่ในการจัดการของสายการบิน โดยที่บริษัทไม่สามารถเข้าไปแทรกแซงหรือจัดการแทนได้
- ❗ สายการบินอาจมีนโยบายการบริการอาหารบนเครื่องบินแตกต่างกัน เช่น การขายอาหารบนเครื่อง หรือเปลี่ยนแปลงประเภทอาหารที่ขาย โดยขึ้นอยู่กับสายการบินนั้นๆ เป็นผู้กำหนด
- ❗ ที่นั่งแบบ Long leg หรือ Exit row โดยปกติจะอยู่บริเวณทางออกฉุกเฉิน ผู้ที่นั่งบริเวณนี้จะต้องมีคุณสมบัติตามสายการบินกำหนด โดยการพิจารณาขึ้นอยู่กับเจ้าหน้าที่ ณ เวลาเช็คอินเท่านั้น / บางสายการบินอาจมีค่าใช้จ่ายในการซื้อที่นั่ง Long leg หรือ Exit row



เงื่อนไขการยกเลิกการเดินทาง

1. กรณีที่นักท่องเที่ยวต้องการ ขอยกเลิกการเดินทาง เลื่อน หรือ เปลี่ยนแปลงการเดินทาง นักท่องเที่ยว (ผู้มีรายชื่อในเอกสารการจอง) จะต้องส่งอีเมล เพื่อลงนามในเอกสารแจ้งยืนยันยกเลิกการจอง กับทางบริษัทเป็นลายลักษณ์อักษรเท่านั้น ทางบริษัทไม่รับยกเลิกการจองผ่านทางโทรศัพท์ ไม่ว่ากรณีใดๆ ทั้งสิ้น
 2. กรณีนักท่องเที่ยวต้องการ ขอรับเงินค่าบริการคืน กรุณาส่งเอกสารทางอีเมล เอกสารที่ใช้ประกอบการขอรับเงินคืนรายละเอียด ดังนี้
 - หน้าสมุดบัญชีธนาคารที่ต้องการให้นำเงินเข้า
 - ใบเรียกเก็บเงิน หรือ หลักฐานการชำระค่าบริการต่างๆ ทั้งหมด
 - พาสปอร์ตหน้าแรกของผู้เดินทาง** กรณีมอบอำนาจจะต้องมีหนังสือมอบอำนาจ และ สำเนาบัตรประชาชนของผู้รับมอบอำนาจ **
- เงื่อนไขการคืนเงินค่าบริการ ดังนี้

ยกเลิกการเดินทาง
น้อยกว่า

15 วัน

เก็บค่าใช้จ่ายท่านละ **100%** ของค่าทัวร์

ยกเลิกการเดินทาง
น้อยกว่า

**15-29
วัน**

เก็บค่าใช้จ่ายท่านละ **50%** ของค่าทัวร์
หรือ หักค่าใช้จ่ายจริงที่เกิดขึ้น

กรณีที่มีค่าใช้จ่ายตามจริงมากกว่าที่กำหนด
ทางบริษัทขอสงวนสิทธิ์ในการเรียกเก็บเพิ่ม

ยกเลิกการเดินทาง
มากกว่า

30 วัน

กรณีวันเดินทางตรงกับช่วงวันหยุดนักขัตฤกษ์
ไม่ว่าวันใดวันหนึ่ง ทางบริษัทขอสงวนสิทธิ์ในการ
ยกเลิกการเดินทางไม่น้อยกว่า 55 วัน

คืนค่าใช้จ่ายทั้งหมด หรือหักค่าใช้จ่ายจริงที่เกิดขึ้น

ข้อมูลสำคัญเกี่ยวกับโรงแรม

1. เนื่องจากการวางแผนผังห้องพักของแต่ละโรงแรมแตกต่างกัน เช่น ห้องพักแบบห้องเดี่ยว (Single) ห้องพักแบบห้องคู่ 2 ท่าน (Twin/Double) และ ห้องพักแบบ 3 ท่าน / 3 เตียง (Triple Room) จึงอาจทำให้ห้องพักแต่ละประเภทอาจจะไม่ติดกัน หรือ อยู่คนละชั้นกันและบางโรงแรมอาจจะไม่มีห้องพักแบบ 3 ท่าน ซึ่งถ้าต้องการเข้าพัก 3 ท่าน อาจจะต้องเป็น 1 เตียงใหญ่ กับ 1 เตียงพักเสริม หรือ อาจมีความจำเป็นต้องแยกห้องพักเป็นห้องคู่ 1 ห้อง (Twin/Double) และ ห้องเดี่ยว 1 ห้อง (Single) ไม่ว่ากรณีใดๆ ทางบริษัทขอสงวนสิทธิ์ในการเรียกเก็บค่าบริการเพิ่มตามจริงที่เกิดขึ้นจากนักท่องเที่ยว
2. กรณีที่มีงานจัดประชุมนานาชาติ (Trade Fair) เป็นผลให้ค่าโรงแรมสูงขึ้นมากและห้องพักในเมืองเต็ม บริษัทฯ ขอสงวนสิทธิ์ในการปรับเปลี่ยนหรือย้ายเมืองเพื่อให้เกิดความเหมาะสม
3. โดยส่วนใหญ่ตามธรรมเนียม ของห้องพักจะเป็นห้องพักที่ห้ามสูบบุหรี่ (Non Smoking Room) โดยทางโรงแรมอาจมีติดตั้งอุปกรณ์ดับจับควันไว้ในห้อง กรณีที่มีการลักลอบสูบบุหรี่ในห้องพัก และถูกตรวจสอบได้ ผู้เข้าพักจำเป็นต้องชำระค่าปรับกับโรงแรมโดยตรง โดยค่าปรับขึ้นอยู่กับเงื่อนไขของแต่ละโรงแรม

ข้อมูลสำคัญเกี่ยวกับสายการบิน

1. เกี่ยวกับที่นั่งบนเครื่องบิน เนื่องจากบัตรโดยสาร เป็นแบบหมู่คณะ (ราคาพิเศษ) สายการบินจึงขอสงวนสิทธิ์ในการเลือกที่นั่งบนเครื่องบินทุกกรณี แต่ทางบริษัทจะพยายามให้มากที่สุด ให้ลูกค้าผู้เดินทางที่มาด้วยกันได้นั่งด้วยกันหรือใกล้กันมากที่สุดเท่าที่จะสามารถทำได้
2. กรณีที่ท่านเป็นมุสลิม หรือ นับถือศาสนาอิสลาม หรือ แพ้อาหารบางประเภทโปรดระบุมาให้ชัดเจน ในขั้นตอนการจอง กรณีที่แจ้งล่วงหน้าก่อนเดินทางกะทันหันอาจมีค่าใช้จ่ายเพิ่มเพื่อชำระกับเมนูใหม่ที่ต้องการ เพราะเมนูเดิมของคณะ ไม่สามารถยกเลิกได้
3. บางสายการบินอาจมีเงื่อนไขเกี่ยวกับการให้บริการอาหารบนเครื่องบินแตกต่างกัน ขอให้ท่านทำความเข้าใจถึงวัฒนธรรมประจำชาติ ของแต่ละสายการบินที่กำลังให้บริการท่านอยู่
4. สายการบินอาจมีการงดเสิร์ฟอาหาร และเครื่องดื่ม หรือเปลี่ยนแปลงรูปแบบอาหาร ขึ้นอยู่กับสายการบินเป็นผู้กำหนด



เงื่อนไข และข้อควรทราบอื่นๆ

1. ทัวร์นี้สำหรับผู้มีวัตถุประสงค์เพื่อการท่องเที่ยวเท่านั้น
2. ทัวร์นี้ขอสงวนสิทธิ์สำหรับผู้เดินทางที่ถือหนังสือเดินทางธรรมดา(หน้าปกสีน้ำตาล/เลือดหมู) เท่านั้น กรณีที่ท่านถือหนังสือเดินทางราชการ (หน้าปกสีน้ำเงิน) หนังสือเดินทางทูต (หน้าปกสีแดงสด) และต้องการ เดินทางไปพร้อมคณะทัวร์ อันมีวัตถุประสงค์เพื่อการท่องเที่ยว โดยไม่มีจดหมายเชิญ หรือเอกสารใดเชื่อมโยงเกี่ยวกับการขออนุญาตการใช้หนังสือเดินทางพิเศษอื่นๆ หากไม่ผ่านการอนุมัติของเจ้าหน้าที่วีซ่าของประเทศไทยขาออกและต่างประเทศ ขาเข้า ไม่ว่าจะกรณีใดก็ตาม ทางบริษัทขอสงวนสิทธิ์ ไม่รับผิดชอบความผิดพลาดที่จะเกิดขึ้นในส่วนนี้ ไม่ว่าส่วนใดส่วนหนึ่ง
3. ทัวร์นี้เป็นทัวร์แบบเหมาจ่ายล่วงหน้าเรียบร้อยแล้วทั้งหมด หากท่านไม่ได้ร่วมเดินทางหรือใช้บริการตามที่ระบุไว้ในรายการ ไม่ว่าจะบางส่วนหรือทั้งหมด หรือถูกปฏิเสธ การเข้า-ออกเมือง หรือด้วยเหตุผลใดๆก็ตาม ทางบริษัทขอสงวนสิทธิ์ไม่คืนเงินค่าบริการ ไม่ว่าจะบางส่วนหรือทั้งหมดให้แก่ท่านไม่ว่ากรณีใดๆ ก็ตาม
4. ทางบริษัทขอสงวนสิทธิ์ไม่รับผิดชอบค่าเสียหายจากความผิดพลาดในการสะกดชื่อ นามสกุล คำนำหน้าชื่อ เลขที่หนังสือเดินทาง เลขที่วีซ่า และ อื่นๆ เพื่อใช้ในการ จองตั๋วเครื่องบิน ในกรณีที่นักท่องเที่ยว หรือเอเยนต์ไม่ได้ส่งหนังสือเดินทาง และหน้าวีซ่ามาให้กับทางบริษัทพร้อมการชำระเงินมัดจำหรือส่วนที่เหลือทั้งหมด
5. ทางบริษัทขอสงวนสิทธิ์ในการเปลี่ยนแปลงรายการการเดินทางตามความเหมาะสมเพื่อให้สอดคล้องกับสถานการณ์ ภูมิอากาศ และเวลา ณ วันที่เดินทางจริงของประเทศที่เดินทาง ทั้งนี้ ทางบริษัทจะคำนึงถึงความปลอดภัยและประโยชน์ของลูกค้าเป็นสำคัญ
6. ทางบริษัทขอสงวนสิทธิ์ไม่รับผิดชอบต่อความเสียหายหรือค่าใช้จ่ายใดๆ ที่เพิ่มขึ้นของนักท่องเที่ยวที่ไม่ได้เกิดจากความผิดของทางบริษัท เช่น ภัยธรรมชาติ การจลาจล การนัดหยุดงาน การปฏิวัติ อุบัติเหตุ ความเจ็บป่วย ความสูญหายหรือเสียหายของสัมภาระ ความล่าช้า เปลี่ยนแปลง หรือบริการของสายการบิน เหตุสุดวิสัยอื่น เป็นต้น
7. อัตราค่าบริการนี้คำนวณจากอัตราแลกเปลี่ยนเงินตราต่างประเทศ ณ วันที่เดินทางบริษัทเสนอราคา ดังนั้น ทางบริษัทขอสงวนสิทธิ์ในการปรับราคาค่าบริการเพิ่มขึ้น ในกรณีที่มีการเปลี่ยนแปลงอัตราแลกเปลี่ยนเงินตราต่างประเทศ ค่าตั๋วเครื่องบิน ค่าภาษีน้ำมัน ค่าภาษีสนามบิน ค่าประกันภัยสายการบิน การเปลี่ยนแปลงเที่ยวบิน ฯลฯ ที่ทำให้ต้นทุนสูงขึ้น
8. มัคคุเทศก์ พนักงาน หรือตัวแทนของทางบริษัท ไม่มีอำนาจในการให้คำสัญญาใดๆ แก่ทางบริษัท เว้นแต่มีเอกสารลงนามโดยผู้มีอำนาจของบริษัทกำกับเท่านั้น
9. นักท่องเที่ยวต้องมีความพร้อมในการเดินทางทุกประการ หากเกิดเหตุสุดวิสัยใดๆ ระหว่างรอการเดินทางอันไม่ใช่เหตุที่เกี่ยวข้องกับทางบริษัท อาทิ วีซ่าไม่ผ่าน เกิดอุบัติเหตุที่ไม่สามารถควบคุมได้ นอกเหนือการควบคุมและความคาดหมายทางบริษัท จะรับผิดชอบคืนค่าทัวร์เฉพาะส่วนที่บริษัทยังไม่ได้ชำระแก่ทางลูกค้าของทางบริษัทหรือจะต้องชำระตามข้อตกลงแก่ลูกค้าตามหลักปฏิบัติเท่านั้น
10. คณะทัวร์นี้ เป็นการชำระค่าใช้จ่ายทั้งหมดแบบผูกขาดกับตัวแทนบริษัทที่ได้รับการรับรองอย่างถูกต้อง ณ ประเทศปลายทาง ซึ่งบางส่วนของโปรแกรมอาจจำเป็นต้องท่องเที่ยวอันเป็นไปตามนโยบายของประเทศปลายทางนั้นๆ กรณีที่ท่านไม่ต้องการใช้บริการส่วนใดส่วนหนึ่ง ไม่ว่าจะกรณีใดก็ตาม จะไม่สามารถคืนค่าใช้จ่ายให้ได้ และ อาจมีค่าใช้จ่ายเพิ่มเติมขึ้น ตามมาเป็นบางกรณี ทางบริษัทขอสงวนสิทธิ์ในการเรียกเก็บค่าใช้จ่ายที่เกิดขึ้นจริงทั้งหมดกับผู้เดินทาง กรณีที่เกิดเหตุการณ์นี้ขึ้น ไม่ว่าจะกรณีใดก็ตาม
11. กรณีลูกค้าที่จองเฉพาะทัวร์ไม่รวมบัตรโดยสารโดยเครื่องบิน(จอยด์แลนด์ทัวร์ ซื้อตั๋วเครื่องบินแยกเอง) ในวันเริ่มทัวร์(วันที่หนึ่ง)ท่านจะเป็นจะต้องมารอคณะท่านั้น ทางบริษัทไม่สามารถให้คณะรอท่านได้ ไม่ว่าจะกรณีใด ก็ตาม กรณีที่ไฟล์ทของท่านถึงช้ากว่าคณะ และ ยืนยันเดินทาง ท่านจำเป็นต้องเดินทางตามคณะไปยังเมือง หรือสถานที่ท่องเที่ยวที่คณะอยู่ในเวลานั้นๆ กรณีนี้ จะมีค่าใช้จ่ายเพิ่มท่านจำเป็นต้องชำระค่าใช้จ่ายที่ใช้ในการเดินทางด้วยตนเองทั้งหมดเท่านั้น ไม่ว่ากรณีใดก็ตาม และทางบริษัทขอสงวนสิทธิ์ไม่สามารถชดเชย หรือทดแทน หากท่านไม่ได้ท่องเที่ยวเมือง หรือสถานที่ท่องเที่ยวใดๆ สถานที่หนึ่ง ทุกกรณี เนื่องจากการชำระแบบเหมาจ่ายกับตัวแทนแล้วทั้งหมด
12. กรณี "หญิงตั้งครรภ์" ท่านจะต้องมีใบรับรองแพทย์ ระบุชัดเจนว่าสามารถเดินทางออกนอกประเทศได้ รวมถึงรายละเอียดอายุครรภ์ที่ชัดเจน สิ่งนี้อยู่เหนือการควบคุมของบริษัทฯ ทางบริษัทจะไม่รับผิดชอบใดๆทั้งสิ้น

เตรียมพร้อม..ก่อนเดินทาง

เที่ยวแบบมั่นใจ ไร้ความกังวล

แนะนำ...ซื้อประกันสุขภาพในการเดินทาง

สามารถติดต่อสอบถามรายละเอียดผ่านทางเซลล์ที่คุณดูแล
สนใจซื้อประกันกรุณาแจ้งล่วงหน้าก่อนการเดินทาง

