



# Super Grand Egypt by EK

9 วัน 6 คืน เจาะลึกอารยธรรมอียิปต์โบราณ

เที่ยวครบ เหนือ กลาง จรดใต้ ไคโร อเล็กซานเดรีย ลักซอร์

อัสวาน อาบูซิมเบล เอ็ดฟู คอมมอโมโบ

• นอนเรือสำราญล่องแม่น้ำไนล์ 3 คืน • โรงแรมไคโร 5 ดาว หรือเทียบเท่า 3 คืน

(PV-SUEGY9D6N)

## SUPER GRAND EGYPT



9D 6N

#เที่ยวครบ เหนือจรดใต้ จบในโปรแกรมเดียว

**ราคาเริ่มต้น**  
**88,988** บาท/ท่าน

**พ.ย. 67 - พ.ค. 68**

ไคโร / อัสวาน / อาบูซิมเบล / ลักซอร์ / อเล็กซานเดรีย  
เมืองกษัตริย์ เข้าชม "มหาปิรามิด" และ "ปิรามิดซัคคาร่า"  
ชมพิพิธภัณฑ์สถานแห่งชาติอียิปต์  
เขื่อนยักษ์อัสวาน  
ล่องเรือใบโบราณเรือเฟลคคะ  
ชมมหาวิหารอาบูซิมเบล / ชมวิหารคอมมอโมโบ  
ชมวิหารเอ็ดฟู / ชมหุบผากษัตริย์ / ชมมหาวิหารคาร์นัค

\*เงื่อนไขเป็นไปตามที่บริษัทกำหนดเท่านั้น\*

พักโรงแรม 5 ดาว  
นอนไคโร 3 คืน  
นอนเรือสำราญ 3 คืน

เที่ยวสำราญ ล่องแม่น้ำไนล์

มหาปิรามิด สฟิงซ์ยักษ์

โรงศพทองคำ

บินภายใน 2 เที่ยวบิน จาก CAI - ASW // LXR - CAI

บ้านพักกระบะน้ำ 23 สี่โลกรัม 2 ใบ (ไม่ค้ำขาในจำกัดน้ำหนัก)

โดยสารการบิน (EMIRATES) Boeing 777-300 ER

วันที่ 30 - 45 วัน ใช้ค้ำน้ำหนักเท่านั้น



ตารางการเดินทาง

วันที่	สถานที่ท่องเที่ยว	รายละเอียด อาหาร			โรงแรมที่พักระดับ 5 ดาว หรือเทียบเท่า
		เช้า	กลางวัน	เย็น	
วันแรก	สนามบินสุวรรณภูมิ	→	→	→	→
วันที่สอง	สนามบินดูไบ-สนามบินไคโร - พิพิธภัณฑ์สถานแห่งชาติไคโร	→	✓	✓	HELNAN DREAMLAND HOTEL
วันที่สาม	ไคโร-พีระมิด - สฟริงซ์ - กีซ่า - เมมฟิส - ชัคคาร่า - พีรามิดชั้นบันได - ตลาดขานเอลคาลิ	✓	✓	✓	HELNAN DREAMLAND HOTEL
วันที่สี่	นั่งเครื่องบินสายการบินภายในไปอัสวาน - เชื้อนยักษ์อัสวาน-เสาหินโอเบลิสก์-วิหารฟีเล - ล่อง เรือเฟลุคคะ- นอนเรือสำราญ	✓	✓	✓	พักค้างคืนบนเรือ
วันที่ห้า	ชมมหาวิหารอาบูซิมเบล-วิหารเนฟเพอ์ตารี - อัสวาน- วิหารคอมมอมโบ	✓	✓	✓	พักค้างคืนบนเรือ
วันที่หก	วิหารเอ็ดฟู- วิหารลุกซอร์ - พักผ่อนตามอียิปต์บนเรือ	✓	✓	✓	พักค้างคืนบนเรือ
วันที่เจ็ด	หุบผากษัตริย์-วิหารอักเซฟซุต-ชมอนุสาวรีย์แห่งเมมนอน -วิหารคาร์นัค บินภายในกลับไคโร	✓	✓	✓	HELNAN DREAMLAND HOTEL
วันที่แปด	ไคโร - อเล็กซานเดรีย - เสาปอมเปย์ - สุสานแห่งอเล็กซานเดรีย (Cattacomb) - ป้อมปราการไคท์เบย์ (Qaitbay Fort) - ส่งออกสนามบินไคโร	✓	✓	→	x
วันที่เก้า	สนามบินดูไบ - สนามบินสุวรรณภูมิ	→	→	→	

ตารางเส้นทางการบิน			
เส้นทางการบิน	เวลาออกเดินทาง-เวลาถึงปลายทาง	เที่ยวบิน	ระยะเวลาในการเดินทางโดยประมาณ
BKK-DXB	02.50-06.00	EK 377	6.35 ชั่วโมง
DXB-CAI	08.15-11.05	EK 927	3.50 ชั่วโมง
CAI-ASW	EARLY MORNING	.....	.....
LXR-CAI	EVENING FLT	.....	.....
CAI-DXB	02.50-07.10	EK 926	3.20 ชั่วโมง
DXB-BKK	09.40-19.15	EK 372	6.15 ชั่วโมง

**วันที่หนึ่ง      สนามบินสุวรรณภูมิ      (-/-/-)**

23:30 น.      คณะผู้เดินทางพร้อมกัน ณ สนามบินสุวรรณภูมิ อาคารผู้โดยสารขาออกระหว่างประเทศ ชั้น 4 ประตูทางเข้าที่ 7-8 แถว B เคาน์เตอร์สายการบินเอมิเรตส์ ( EMIRATES ) ซึ่งมีเจ้าหน้าที่บริษัทฯ คอยให้การต้อนรับพร้อมอำนวยความสะดวกด้านสัมภาระแก่ท่าน

**\* การจัดที่นั่งบนเครื่องบินเป็นไปตามสายการบินกำหนดแบบหมู่คณะ \***



**วันที่สอง      สนามบินดูไบ-สนามบินโคโร - พิพิธภัณฑ์โคโร - พักค้างคืนในโคโร      (-/L /D)**

02.50 น.      ✈️ ออกเดินทางโดยสายการบินเอมิเรตส์ ( EMIRATES ) เที่ยวบินที่ EK 377

06.00 น.      ถึงสนามบินดูไบ ประเทศสหรัฐอาหรับเอมิเรตส์ เพื่อแวะเปลี่ยนเครื่อง



08.15 น.

✈️ ออกเดินทางโดยสายการบิน **EMIRATES** เที่ยวบินที่ **EK 927**

11.05 น.

ถึงสนามบินนานาชาติกรุงไคโร ผ่านพิธีการตรวจคนเข้าเมืองและรับสัมภาระในการเดินทางเรียบร้อยแล้ว นำท่านเดินทางสู่ **เมืองไคโร (เวลาท้องถิ่นช้ากว่าประเทศไทย 4 ชั่วโมง)**

เที่ยง

🍽️ **บริการอาหารกลางวัน ณ ภัตตาคารท้องถิ่น**

บ่าย

จากนั้นนำคณะเดินทางเข้าชม **พิพิธภัณฑสถานแห่งชาติอียิปต์** อันเลื่องชื่อของโลกเป็นสถานที่ที่รวมศิลปะวัตถุโบราณมากมายที่สุดในโลกแห่งหนึ่งชม **โลงศพทองคำแท้พร้อมหน้ากากทองคำของฟาโรห์ตุตัน คาเมนและสมบัติส่วนตัวอีกมากมายของพระองค์** อาทิ เติงบรรทม รถศึกและเก้าอี้บรรลึงก์ทองคำซึ่งภาพบนพนักเก้าอี้โรแมนติกมาก เป็นภาพของฟาโรห์ตุตันคาเมนนั่งอยู่บนเก้าอี้และมเหสีของพระองค์กำลังทาน้ำมันหอมให้ ทั้งคู่ใส่รองเท้าแตะคนละข้างอันแสดงถึงความรักอันลึกซึ้ง นอกจากนี้ท่านยังจะได้ชมสมบัติอันล้ำค่าอื่นๆ อีกจำนวนมาก เช่น แหวน สร้อยข้อมือ สร้อยคอ ฝีมืองานประดับ สิ่งของทั้งหมดล้วนมีอายุเก่าแก่กว่า 3,300 ปี



**คำ**                      **บริการอาหารเย็น ณ ภัตตาคาร**  
**➡ นำท่านเข้าสู่ที่พัก HELNAN DREAMLAND HOTEL หรือเทียบเท่าระดับ 5 ดาว**

**วันที่สาม**                      **ไคโร - เมมฟิส - ชัคคาร์่า - พีรามิดชั้นบันได - พีรามิดแห่งกิซ่า - สฟิงค์ -**  
**ช้อปปิงตลาดข่านเอลคาลิลี - พักค้างคืนในไคโร**                      **(B/L /D)**

**เช้า**                      **📍 บริการอาหารเช้า ณ โรงแรมที่พัก**  
 นำท่านเดินทางสู่ **เมืองเมมฟิส** ซึ่งเป็นเมืองหลวงเก่าแก่แห่งแรกในยุคอียิปต์โบราณกว่า 5,000 ปี เป็นเมืองได้รับการบันทึกในประวัติศาสตร์ว่ามีความสำคัญในการรวมอียิปต์บน และอียิปต์ล่างให้เป็นหนึ่งเดียวโดยกษัตริย์เมนาปทอมกษัตริย์แห่งราชวงศ์ที่ 1 ที่นี่ ท่านจะได้ชม **รูปแกะสลักขนาดยักษ์** ด้วยหินออบาบาสเตอร์ของฟาโรห์รามเซสที่ 2 ฝีมือการแกะสลักเป็นเยี่ยม ระหว่างทางท่านจะได้เห็นต้นอินทผลัมขึ้นสวยงามเป็นทิวแถว เดินทางต่อไปยังเมืองโบราณที่ใกล้กันอีกเมืองคือ **ชัคคาร์่า** เพื่อชม **พีรามิดชั้นบันได** เป็นสิ่งก่อสร้างขนาดใหญ่ ใช้เป็น สถานที่ฝังพระศพของ กษัตริย์ ซอเซอร์ และเป็นต้นแบบของ พีรามิดในยุคต่อมา



**เที่ยง**                      **📍 บริการอาหารกลางวัน ณ ภัตาคารท้องถิ่น**  
 เดินทางสู่ **เมืองกิซ่า** นำท่านชมมหาพีระมิดกิซ่า หรือ **THE GREAT PYRAMID OF GIZA** อายุกว่า 5000 ปี ที่ได้รับการยกย่องว่าเป็น 1 ใน 7 สิ่งมหัศจรรย์ของโลก เป็นชื่อเรียกของสถานที่ฝังพระศพของเมืองเลโทโพลิสโบราณ(ปัจจุบันคือ ไคโร) ครอบคลุมพื้นที่ 2,000 ตร.ม. บนที่ราบสูงทางทิศตะวันออกเฉียงใต้ เป็นที่ตั้งของมหาปิรามิด 3 องค์ ซึ่งองค์ฟาโรห์แห่งอียิปต์โบราณสร้างขึ้นเพื่อฝังพระศพของพระองค์เอง นับเป็นสิ่งก่อสร้างที่ยิ่งใหญ่และเก่าแก่ที่สุดของโลก ใช้เวลาก่อสร้างทั้งสิ้น



30 ปี สร้างจากแท่งหินขนาดใหญ่มาก แต่ละก้อนหนักกว่า 2 ตัน หินแต่ละก้อนวางชิดติดกันแบบแนบสนิทมาก แม้แต่กระดาษก็สอดไม่ผ่าน **พีระมิดก็สามอยู่สามหลังใหญ่ ๆ** เรียงจากขวาไปซ้ายคือ

● **พีระมิดของฟาโรห์คูฟู KHUFU** เป็นพีระมิดที่สูงที่สุด เดิมมีความสูง 146 เมตร ปัจจุบันสูง 138 เมตร เพราะส่วนยอดได้พังทลายไปบ้างจึงทำให้เตี้ยลงกว่าเดิมเล็กน้อย ฟาโรห์คูฟูเป็นฟาโรห์องค์ที่ 2 แห่งราชวงศ์ที่ 4 (2589-2566 ก่อน ค.ศ.)

● **ตรงกลาง คือ พีระมิดของฟาโรห์คาเฟร KHAFRE** เดิมมีความสูง 143 เมตร ปัจจุบันสูง 136 เมตร ฟาโรห์คาเฟรเป็นลูกชายของฟาโรห์คูฟูค ส่วนรูปแกะสลักหินที่มีลำตัวเป็นสิงโต มีศีรษะและใบหน้าเป็นมนุษย์ คือ สฟิงซ์ที่เชื่อว่าแกะสลักเป็นพระพักตร์ของฟาโรห์คาเฟรเจ้าของพีระมิดหลังนี้

● **ส่วนซ้ายสุดขนาดเล็กกว่าองค์อื่น คือ พีระมิดของฟาโรห์เมนคูเร MENKAURE** มีขนาดเล็กที่สุด มีความสูง 65 เมตร และมีพีระมิดของราชินีอีกสามหลัง ฟาโรห์เมนคูเร คือ ลูกชายของฟาโรห์คาเฟร และเป็นหลานของฟาโรห์คูฟู

**หมายเหตุ :**

(การชมภายในตัวพีระมิด ค่าเข้าชมไม่ได้รวมอยู่ในค่าบริการทัวร์ ผู้เดินทางสามารถสอบถามเพิ่มเติมได้จากหัวหน้าทัวร์หรือมัคคุเทศก์ท้องถิ่น)

ท่านใดต้องการซื้อธูปกลางทะเลทราย ชมทิวทัศน์รอบ ๆ โดยมีหุบพีรามิดเป็นฉากหลัง

(กรุณาติดต่อสอบถามที่หัวหน้าทัวร์ ราคาประมาณ \$20-25 เหรียญต่อท่านต่อหนึ่งตัว)

จากนั้นนำท่านชม สฟิงซ์ ที่แกะสลักจากเนินหินธรรมชาติ มีส่วนหัวเป็นพระพักตร์ของฟาโรห์ และลำตัวเป็นสิงโต ท่านอาจจะซื้อธูปกลางทะเลทรายชมทิวทัศน์รอบ ๆ โดยมีหุบพีรามิดเป็นฉากหลัง อิสระเดินเล่นเที่ยวตามอัธยาศัย



จากนั้นนำท่านอิสระเลือกซื้อสินค้าพื้นเมืองมากมายที่ **“ตลาดข่านเอลคาลิลี”** ตลาดสำคัญทางการค้าขายของพื้นเมืองและแหล่งสินค้าที่ระลึกที่ใหญ่ที่สุดในกรุงไคโร ท่านสามารถเลือกซื้อของพื้นเมืองสวยๆ มากมาย ไม่ว่าจะเป็นขนม น้ำหอมที่ทำด้วยมือ สินค้าต่างๆ เครื่องทองรูปพรรณและเพชรพลอยลวดลายแบบอาหรับ พรหม และของที่ระลึกแบบพื้นเมือง เดินทางสู่สนามบินไคโร



**ค่า**

บริการอาหารเย็น ณ ภัตตาคาร

➡ นำท่านเข้าสู่ที่พัก **HELNAN DREAMLAND HOTEL** หรือเทียบเท่าระดับ 5 ดาว

**วันที่สี่ ไคโร - นั่งเครื่องบินภายในประเทศ - อัสวาน - เชื่อนอัสวาน-เสาหินโอเบลิสก์-วิหารฟิเล - ล่องเรือใบโบราณ เฟลคกะ- นอนเรือสำราญ (B/L/D)**

**เช้า**

**🍽️ บริการอาหารเช้า**

หลังอาหารเช้าเดินทางไปสนามบินไคโรเพื่อเดินทางไปเมืองอัสวาน ASWAN

..... น. ➔ ออกเดินทางโดยสายการบิน อีอีปต์ แอร์ เที่ยวบินที่ **MS**.....

(จำกัดน้ำหนักกระเป๋า 1 ใบ ไม่เกิน 23 กิโลกรัม)

\*\*\* เที่ยวบินภายในประเทศ บริษัทขอสงวนสิทธิ์ในการเปลี่ยนแปลงตามความเหมาะสม \*\*\*

(ใช้เวลาเดินทาง 1 ชั่วโมง 20 นาที)



..... น. **เดินทางถึงสนามบินเมืองอัสวาน**

นำท่านไปแวะถ่ายรูป **เขื่อนยักษ์อัสวาน** หรืออีกชื่อหนึ่งเรียกว่า **ASWAN HIGH DAM** สร้างขึ้นในปี ค.ศ. 1960 เพื่อ ช่วยให้มีน้ำหล่อเลี้ยงไร่นาตลอดปี อีกทั้งยังใช้พลังน้ำเพื่อผลิตกระแสไฟฟ้าเพื่อให้เพียงพอต่อความต้องการของคนทั้งประเทศ และเพื่อป้องกันน้ำไหลท่วมจากแม่น้ำไนล์เวลาฝนตกหนัก ซึ่งเขื่อนนี้มีความยาว 36,000 เมตร ซึ่งนักท่องเที่ยวสามารถมองเห็นทะเลสาบที่เกิดจากการสร้างเขื่อนสร้างแม่น้ำไนล์ คือ **ทะเลสาบนัสเซอร์ (NASSER)** มีความลึก 80 เมตรและกว้าง 10 เมตร

จากนั้นนำท่าน **ชมเสาหินโอเบลิสก์ OBELISK** แกะสลักจากหน้าผาซึ่งยังไม่แล้วเสร็จ (The Unfinished Obelisk) เป็นแท่งหินมหึมาที่สกัดเกือบเสร็จแล้ว แต่มีรอยร้าวจึงทิ้งค้างไว้เช่นนั้น แท่งหินนี้เป็นของพระนางฮัทเชปซุท หากไม่แตกร้าวจะเป็นเสาโอเบลิสก์ที่สูง 41 เมตรหนัก 1,200 ตัน เสาโอเบลิสก์นี้เป็นอนุสาวรีย์ชนิดหนึ่งของอียิปต์โบราณ สร้างเพื่อบูชาแต่เทพ อามุน-รา หรือ สุริยเทพ







เที่ยง

**📍 บริการอาหารกลางวัน ณ ภัตตาคารท้องถิ่น**

นำทุกท่านเดินทางสู่วิหารฟิเล (PHILAE TEMPLE TEMPLE OF ISIS) ตั้งอยู่เมืองอัสวาน ประเทศอียิปต์ เป็นวิหารที่สร้างขึ้นเพื่อบูชาเทพีไอซิส เป็นวิหารที่มีความสำคัญและงดงามมาก ในอดีตวิหารนี้เคยถูกสร้างขึ้นบนเกาะฟิเลกลางแม่น้ำไนล์ แต่เมื่อเขื่อนอัสวานสร้างเสร็จ วิหารทั้งวิหารก็จมอยู่ใต้อันน้ำ นานาชาติจึงเข้ามาช่วยเหลือโดยการทำ ทำนบกั้นน้ำ และค่อยๆ ย้ายหินที่ละก้อนขึ้นมาสร้างวิหารแห่งใหม่ที่เกาะอาซิลเกียแทนที่วิหารเดิมแห่งนี้



จากนั้นเดินทางต่อไปยัง เรือสำราญที่ปักซึ่งเป็นเรือสำราญขนาดใหญ่ ล่องไปตามแม่น้ำไนล์ ล่องเรือไปโบราณ หรือเรียกว่าเรือเฟลคกะ FELUCCA

ผ่านชม สวนพฤกษศาสตร์ (BOTANICAL GARDENS) เป็นที่ศูนย์รวมพันธุ์ไม้นานาชนิด, สุสานอากาขาน, วิถีชีวิตความเป็นอยู่ของชาวเมืองอัสวานสองข้างทาง ฯลฯ ล่องเรือชมวิวทิวทัศน์อันงดงามหน้าเมืองอัสวานขณะล่องไปตามแม่น้ำไนล์

ค่ำ

**📍 บริการอาหารค่ำบนเรือ (บุฟเฟต์) และ พักค้างคืนบนเรือ**

วันที่ห้า

ชมวิหารอาบูซิมเบล-วิหารเนเฟอร์ตารี - อัสวาน - คอมมอมโบ - นอนเรือสำราญ (B/L/D)

เช้าตรู่

นำท่านออกเดินทางโดยรถบัสปรับอากาศ มุ่งหน้าสู่ วิหารอาบูซิมเบล โดยระยะทางกว่า 290 กิโลเมตร (อาหารเช้าแพคกล่อง บริการระหว่างเดินทาง)



**นำท่านชมมหาวิหารอาบูซิมเบล ABU SIMBEL TEMPLE** มีขนาดมหึมา สร้างขึ้นในศตวรรษที่ 13 เพื่อเป็นการเฉลิมฉลองชัยชนะของอียิปต์ที่ชนะนิวเบียในสมรภูมิแห่งคาเดส จุดเด่นของวิหารแห่งนี้คือ รูปแกะสลักองค์ฟาโรห์รามเสส ที่นั่งประทับอยู่บนบัลลังก์หน้าวิหารถึงสี่องค์ แต่ละองค์มีความสูง 20 เมตร มหาวิหารอาบูซิมเบลประกอบด้วยวิหารใหญ่ของ ฟาโรห์รามเสสที่ 2 และวิหารของเนเฟอร์ตารี ซึ่งเป็นมเหสีที่รักของพระองค์วิหารอาบูซิมเบล งดงามยิ่งใหญ่อและมีชื่อก้องไกลเพราะเมื่อมีการสร้างเขื่อนขนาดยักษ์ที่อัสวาน ทำให้วิหาร 17 แห่งจมอยู่ใต้น้ำ จนองค์การยูเนสโกต้องมาช่วยยกให้พ้นน้ำและมหาวิหารอาบูซิมเบลก็ถูกยกขึ้นสูงจากพื้นดิน 65 เมตร ซึ่งเป็นงานที่ยากมาก ใช้เวลาทั้งสิ้น 4 ปี ลีค่าใช้จ่าย 40 ล้านดอลลาร์สหรัฐ ภายในวิหารใหญ่มีห้องบูชาและมีรูปสลัก 4 องค์นั่งอยู่ หนึ่งในนั้นคือ ฟาโรห์รามเสสที่ 2 พร้อมด้วยเทพเจ้า ต่างๆ อีก 3 องค์ และทุกปีวันที่ 22 ก.พ. และวันที่ 22 ต.ค. ลำแสงแรกของพระอาทิตย์จะสอดส่องเข้าไปต้องรูปสลัก และว่ากันว่าวันที่ 22 ก.พ. ตรงกับวันประสูติของฟาโรห์รามเสสที่ 2 ขณะที่วันที่ 22 ต.ค. ตรงกับวันขึ้นครองราชย์ของพระองค์ แสดงให้เห็นถึงความเจริญทางวิทยาการทางการคำนวณของชาวอียิปต์โบราณ



**สมควรแก่เวลานำท่านเดินทางกลับเมืองอัสวาน**

เที่ยง

**📍 บริการอาหารกลางวัน ณ ภัตตาคารบนเรือสำราญ**

หลังจากนั้น เดินทางกลับสู่อัสวาน **ASWAN** ระหว่างนั้นเรือจะค่อย ๆ แล่นออกจากท่ามุ่งหน้าสู่ **คอมอมโบ** เมืองเล็กๆ ที่อยู่ระหว่างเมืองอัสวานและเอ็ดฟู ที่ตั้งอยู่ติดริมแม่น้ำไนล์ บ้านเรือนส่วนใหญ่สูงเพียง 1 หรือ 2 ชั้น ระหว่างทางผ่านแหล่งเพาะปลูกที่สำคัญริม

**นำท่านชม วิหารคอมอมโบ (KOM OMBO TEMPLE)** เป็นวิหารที่สร้างขึ้นเพื่อบูชาเทพเจ้า ตั้งอยู่บนเนินเขาเล็กๆ ที่ลำออกมาถึงแม่น้ำไนล์ สามารถเห็นวิวของแม่น้ำไนล์อันงดงาม คำว่า “คอม” เป็นภาษาอาหรับ หมายถึงภูเขาเล็กๆ วิหารนี้ถือเป็นวิหารอะโครโพลิสของกรีก หินที่ใช้สร้างแตกต่างกับวิหารอื่นๆ อาจเป็นเพราะถูกปกคลุมด้วยทรายเป็นเวลานานการวางแบบของพื้นที่แปลกและเป็นเฉพาะตัว เป็นวิหารของเทพเจ้าสององค์ คือ เทพโซเบค (SOBEK) เทพเจ้าแห่งความอุดมสมบูรณ์ มีรูปร่างเป็นมนุษย์แต่เศียรเป็นจระเข้ และ เทพเจ้าฮาโรเอริส (HAROERIS) เทพเจ้าแห่งการแพทย์อียิปต์โบราณ วิหารนี้สร้างบนเนินเขาริมฝั่งแม่น้ำไนล์ เป็นบริเวณที่มีจระเข้ชุกชุมในสมัยโบราณ วัดนี้จึงบูชาเทพโซเบค ซึ่งมีหัวเป็นจระเข้ และมีจระเข้มีมีเก็บรักษาไว้ **ชมภาพแกะสลักพระนางคลีโอพัตรา** ซึ่งเป็นรูปแบบของเครื่องแต่งกายในการทำภาพยนตร์ และภาพแกะสลักที่



สำคัญ คือ **ภาพแกะสลัก การแพทย์แผนโบราณ** โดยเฉพาะภาพการคลอดลูกของหญิงอียิปต์โบราณ และปฏิทินโบราณ มีร้านค้ามากมายตั้งอยู่ตลอดแนวท่าเรือ ชายเสื่อผ้าและสินค้าพื้นเมือง ล่องเรือไปยังเมืองอัสวาน

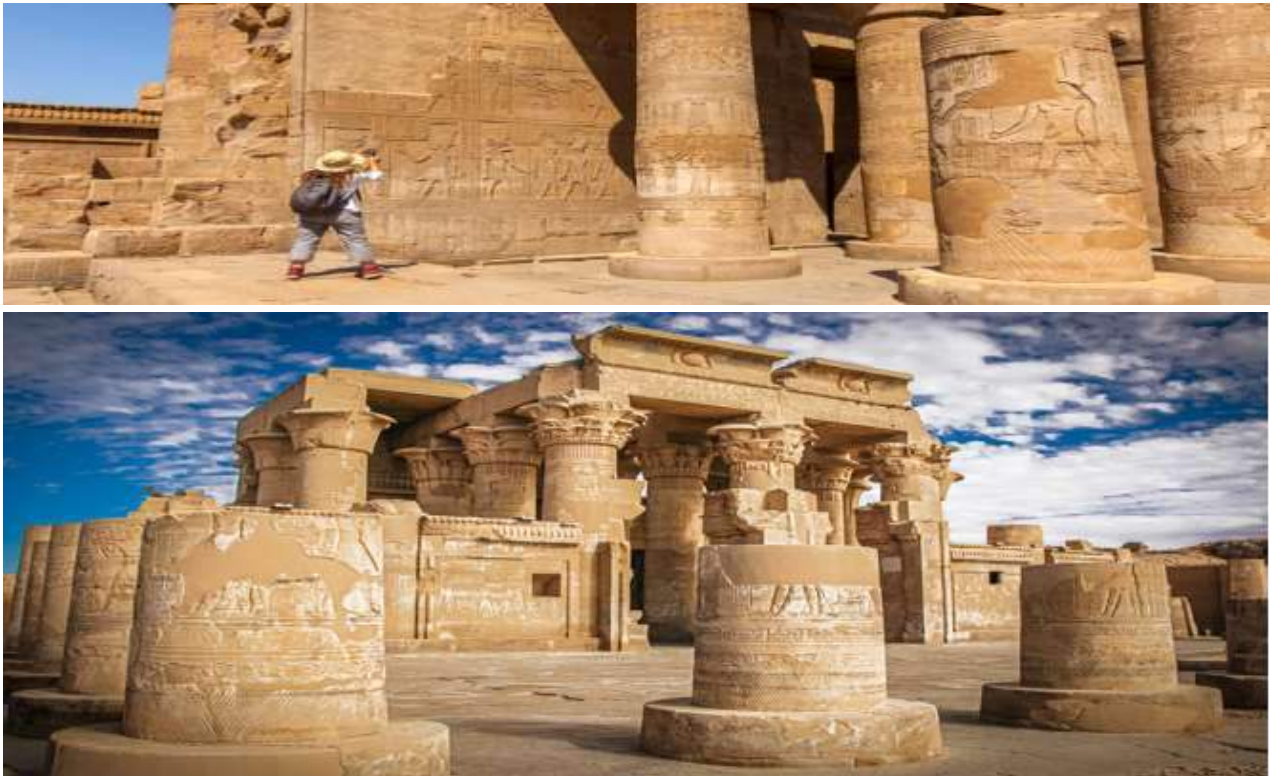

**ค่า**                    ๑๐ | บริการอาหารเย็น ภายในห้องอาหารบนเรือ  
➡ นำท่านเข้าสู่ที่พัก **NILE CRUISE** (พักบนเรือ) พักผ่อนตามอัยาศัยบนเรือสำราญ

**วันที่หก**            **เอ็ดฟู-วิหารเอ็ดฟู-เมืองลักซอร์-วิหารลักซอร์-นอนเรือสำราญ**                    **(B/L/D)**

**เข้าตู่**                    ๑๐ | บริการอาหารเช้า ณ ห้องอาหารบนเรือ



**เรือจอดเทียบท่า เมืองเอ็ดฟู** จากนั้นนำท่าน **นั่งรถเทียมม้าไปชม วิหารเอ็ดฟู** ซึ่งได้รับการยกย่องว่า เป็นวิหารอียิปต์โบราณที่ยังคงสภาพสมบูรณ์ที่สุด ตั้งอยู่ศูนย์กลางของบริเวณที่อยู่อาศัยสร้างขึ้นเพื่อบูชา เทพเจ้าฮอรัส (Horus) มีเศียรเป็นเหยี่ยว เป็นเทพเจ้าแห่งความดีและฉลาดรอบรู้ มองได้ไกลเหมือนตาเหยี่ยว อดีตวิหารถูกปกคลุมด้วยทรายเกือบถึงยอดตัวเสาและหัวเสาเป็นเวลานาน ปี ค.ศ. 1860 มีการขนทราย ปรากฏว่าตัววิหารยังแข็งแรง แน่นหนา ขนาดของวิหารยาว 137 เมตร มีเสาใหญ่แบบไพรอนที่วัดได้ 79 เมตรตรงด้านหน้าและสูง 36 ม. วิหารนี้มีขนาดใหญ่และสวยงาม **(กรุณาทิปคนขับรถม้าท่านละ US\$ 1)**





เที่ยง

จากนั้นเรือเดินทางต่อไปยังเมืองลักซอร์ พักผ่อนตามอัยาศัยบนเรือสำราญ

📍 บริการอาหารกลางวัน ณ ภัตตาคารบนเรือสำราญ



**ชมเมืองลักซอร์** เมืองที่มีความสำคัญต่อประวัติศาสตร์ของอียิปต์อีกแห่งหนึ่ง ตั้งอยู่ติดแม่น้ำไนล์ ทางตอนกลางของประเทศ อยู่ห่างจากกรุงไคโรราว 650 กิโลเมตรชมบรรยากาศโดยรอบ วิถีชีวิตผู้คน และ**เข้าชมวิหารลักซอร์ LUXOR TEMPLE** มาจากภาษาอารบิก ที่แปลเป็นไทยว่า “ป้อมปราการ” วิหารลักซอร์สร้างโดย ฟาโรห์อาเมนโฮเทปที่ 3 คาดกันว่าวิหารแห่งนี้เป็นพระราชวังมากกว่าศาสนสถาน เนื่องจากมีรูปสลักการทำศึกสงครามประดับอยู่ภายใน ได้รับการบูรณะจากองค์ฟาโรห์หลายพระองค์ โดยเฉพาะจากฟาโรห์รามเสสที่ 2

ค่ำ

📍 บริการอาหารเย็น ภายในห้องอาหารบนเรือ

🚢 นำท่านเข้าสู่ที่พัก **NILE CRUISE (พักบนเรือ)** พักผ่อนตามอัยาศัยบนเรือสำราญ

วันที่เจ็ด

หุบผากษัตริย์- วิหารฮัคเซฟซุต - อนุสาวรีย์แห่งเมมนอน - วิหารคาร์นัค - บินภายในประเทศ ไคโร - ค้างคืนในไคโร (B/L/D)

เช้า

📍 บริการอาหาร ณ ห้องอาหารของเรือ

นำท่านออกเดินทางโดยรถบัสปรับอากาศ เดินทางข้ามไปฝั่งตะวันตกของแม่น้ำไนล์ **เวสต์แบงก์ (WEST BANK)** หรือ นครธีบส์ในสมัยอียิปต์โบราณ อดีตเชื่อว่าเป็นที่อยู่ของคนตาย หรือ นครของผู้วายชนม์ (Necropolis of Thebes) เต็มไปด้วยกลุ่มโบราณสถานที่มีประวัติน่าพิศวง ปัจจุบันเป็นสถานที่ท่องเที่ยวที่ใหญ่ที่สุดของประเทศ **ชม หุบผากษัตริย์ VALLEY OF THE KINGS** เป็นที่ฝังพระ

ศพของฟาโรห์ 63 พระองค์ ตั้งอยู่ที่เทือกเขาที่บัน ท่านสามารถเลือกเข้าชมได้เพียง 3 สุสาน  
ด้านหน้าทางเข้าสุสานฟาโรห์บนยอดเขานั้นดูคล้ายปลายแหลมยอด  
ปิรามิด เป็นการเลือกทรงช่วยในการฝังศพ ให้คล้ายว่าฝังอยู่ใต้ปิรามิด สุสานเหล่านี้เป็นสุสานที่ถูก  
เลือกให้เป็นสุสานที่เก็บ มัมมี่และสมบัติของกษัตริย์ถึง 63 สุสาน แต่ละสุสานมีขนาดใหญ่เล็ก  
ต่างกัน ขึ้นอยู่กับระยะเวลาครองราชย์ สุสานเริ่มสร้างเมื่อฟาโรห์ครองราชย์ และปิดเมื่อฟาโรห์  
สิ้นพระชนม์ ภายในหลุมมีจิตรกรรมที่งดงามสีสดใสราวกับเพิ่งวาดเสร็จไม่นานนี้  
**(สุสานของฟาโรห์ตุตันคาเมน (KV62) ไม่รวมอยู่ในค่าบริการ กรุณาสอบถามเพิ่มเติมจากหัวหน้าทัวร์หรือ  
มัคคุเทศก์ท้องถิ่น ค่าบัตรเข้าชมโดยประมาณ ท่านละ 700-720 อียิปต์ปอนด์)**

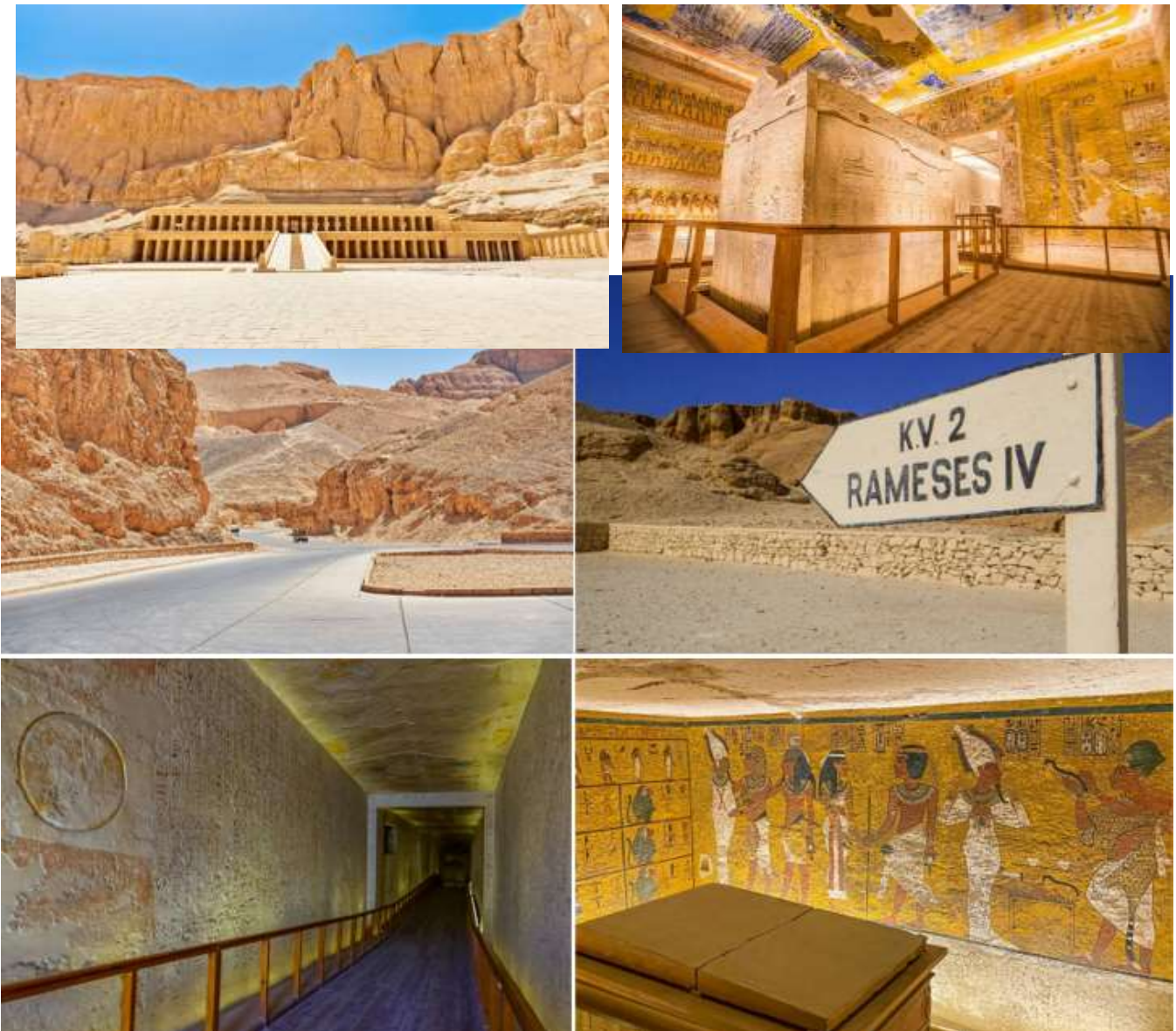



**นำท่านชมวิหารฟาโรห์ฮัตเชปซุต (TEMPLE OF QUEEN HATSHEPSUT)** เป็นวัดที่ตั้งอยู่ใกล้หุบเขาแห่งกษัตริย์และปัจจุบันถือว่าเป็นหนึ่งในสิ่งมหัศจรรย์ที่ยิ่งใหญ่ของอียิปต์โบราณ วิหารแห่งนี้ ออกแบบโดยสถาปนิก “เซนเนมุต” และสร้างขึ้นเพื่อเป็นเกียรติแก่ฟาโรห์หญิงฮัตเชปซุต ที่รู้จักในนาม **“ราชินีหนวด”** ที่มีอายุยืนที่สุดของลัทธิอียิปต์ ฟาโรห์หญิงองค์เดียวในประวัติศาสตร์อียิปต์ ที่ รุ่งเรืองมากในสมัยของพระองค์ เป็นสตรีที่ทรงอำนาจที่สุดในโลกยุคหนึ่ง และทรงความสามารถด้านการปกครองยิ่งกว่าฟาโรห์บุรุษ ส่วนมากทรงเชี่ยวชาญด้านการปกครองและแสดงความเป็นผู้นำจน ข้าราชการสำนักต่างประจักษ์ในความสามารถ นับเป็นบุคคลที่น่าสนใจที่สุด ฟาโรห์หญิงฮัตเชปซุต สตรี เหล็กอียิปต์



เที่ยง

**บริการอาหารกลางวัน ณ ภัตตาคารท้องถิ่น**

**นำท่านชมมหาวิหารคาร์นัค GREAT TEMPLE OF KARNAK** เป็นวิหารที่ใหญ่ที่สุดในโลก ตัววิหาร หลังเดียวมีเนื้อที่ถึง 60 เอเคอร์ ซึ่งใหญ่พอที่จะนำโบสถ์ขนาดใหญ่ของยุโรปไปวางได้ถึง 10 หลัง มหาวิหารแห่งนี้เริ่มก่อสร้างในสมัยฟาโรห์ทุตโมซิสที่ 1 เพื่อถวายแด่เทพอมอน-รา เมื่อกว่า 3,600



ปี มาแล้ว หลังจากนั้น ฟาโรห์องค์ต่างๆ ก็เริ่มสร้างเพิ่มเติม ทำให้วิหารมีขนาดใหญ่ขึ้นอย่างมาก แต่เห็นความยิ่งใหญ่ของวิหารแล้ว ขอให้ทุกท่านลองจินตนาการดูว่าชาวอียิปต์โบราณใช้วิธีใดในการขนย้ายเสา และหิน พร้อมทั้งการแกะสลักลวดลาย ซึ่งเมื่อท่านเห็นความสูงแล้วก็จะยิ่งทำให้นึกไม่ออกก็เป็นได้ ว่าเขาใช้วิธีทำอย่างไร ส่วนสำคัญที่สุดของที่นี่ก็คือ วิหาร AMON ซึ่งภายในจะมี **Great Hypostyle Hall** ห้องโถงที่มีเสาหินขนาดใหญ่ถึง 134 ต้น กินพื้นที่ถึง 6,000 ตารางเมตร ที่น่าอัศจรรย์ใจมากๆ ก็คือ เสาแต่ละต้นมีความสูงและกว้างใหญ่มาก โดยจะสลักอักษรภาพที่แสดงถึงวิถีชีวิต และกิจกรรมของฟาโรห์ที่เกี่ยวข้องกับ เรื่องศาสนาและสงคราม เสาบางต้นตรงหัวเสา มีรูปดอกปาปิรัสประดับเอาไว้

**สมควรแก่เวลา นำทุกท่านเดินทางไปยังสนามบินลูกซอร์เพื่อบินไปยังสยามบินโคร**

**(จำกัดน้ำหนักกระเป๋า 1 ใบ ไม่เกิน 23 กิโลกรัม)**

**\*\*\* เที่ยวบินภายในประเทศ บริษัทของสงวนสิทธิ์ในการเปลี่ยนแปลงตามความเหมาะสม \*\*\***

..... น. ➔ ออกเดินทาง โดยสายการบิน อียิปต์ แอร์ เที่ยวบินที่ MS.....

..... น. เดินทางถึงสนามบินกรุงโคร

เย็น 🍷 บริการอาหารเย็น ณ ภัตตาคารท้องถิ่น

➡ นำท่านเข้าสู่ที่พัก **HELNAN DREAMLAND HOTEL** หรือเทียบเท่าระดับ 5 ดาว

**วันที่แปด**      **โคร - อเล็กซานเดรีย - อนุสาวรีย์เสาปอมเปย์ - สุสานใต้ดิน -**  
**ป้อมปราการเคทเบย์ - ส่งออกสนามบินโคร**      **(B/L/-)**

**เช้า**      🍷 บริการอาหารเช้า ณ ห้องอาหารของโรงแรม

นำท่านเดินทางสู่ **เมืองอเล็กซานเดรีย (ใช้เวลาเดินทางประมาณ 3 ชั่วโมง)**

**นำท่านชม ป้อมปราการซีทาเดล (CITADEL)** ซึ่งในอดีตนั้นเป็นที่ตั้งของ ปรภาคารฟาโรส ถือว่าเป็นหนึ่งในสิ่งมหัศจรรย์ของโลกยุคโบราณ ปัจจุบันเหลือเพียงส่วนที่เป็นฐานและได้มีการบูรณะต่อเติมจากสุสานเก่าแก่โดยรวบรวมซากเดิมบางส่วนเข้ามา พักผ่อนหย่อนใจกับการชมทะเลเมดิเตอร์เรเนียนที่สวยงาม







**เที่ยว**

**📍 บริการอาหารกลางวัน ณ ภัตตาคารท้องถิ่น**

**นำท่านเที่ยวชม เมืองอเล็กซานเดรีย** ซึ่งเป็นเมืองสำคัญในสมัยโรมันปกครองอียิปต์ เดิมที่เป็นหมู่บ้านประมงเล็กๆ ที่ชื่อว่า รากอนดาห์ เมื่อ 1,200 ปีก่อนคริสตกาล จนเมื่อ 332 ปี ก่อนคริสตกาล หรือ

ประมาณ 2,300 กว่าปีก่อนพระเจ้าอเล็กซานเดอร์มหาราชมาพบ จึงให้มีการปรับปรุงขยายเมืองเพื่อเป็นเมืองหลวงและตั้งชื่อให้คล้องจองกับชื่อของพระองค์ เมืองอเล็กซานเดรียนี้ยังเป็นสถานที่สำคัญในตำนานรักอันยิ่งใหญ่ของ ราชนิเลอโฉมชื่อกองโลก พระนางคลีโอพัตรา และนายทหารโรมัน มาร์ค แอนโทนี และปัจจุบันเมืองนี้ใหญ่เป็นอันดับสองของประเทศ เป็นเมืองพักผ่อนตากอากาศที่ติดกับทะเลเมดิเตอร์เรเนียนที่มีชื่อเสียงแห่งหนึ่งของโลก ชม **หลุมฝังศพใต้ดินแห่งอเล็กซานเดรีย** 1 ใน 7 สิ่งมหัศจรรย์แห่งโลกยุคกลาง สุสานของชาวโรมันในอดีตมีกว่า 50,000 ศพ สุสานใต้ดินแห่งนี้มีสามชั้น ชั้นที่ 1 มีไว้สำหรับลำเลียงโลงและศพ ชั้นที่ 2 เป็นที่ฝังศพ และชั้นที่ 3 ใช้เป็นที่รวมญาติเพื่อระลึกถึงผู้ตาย โดยมีการเลี้ยงสังสรรค์กันทั้งวัน ซึ่งเล่ากันว่าตอนที่นักโบราณคดีค้นพบที่นี่เป็นครั้งแรก บนโต๊ะยังมีขวดไวน์และจานวางอยู่ ชม **เสาปอมเปย์** เป็นสิ่งสำคัญโบราณในสมัยโรมันปกครองอียิปต์ เป็นเสาแกรนิตสูง 27 เมตร ปอมเปย์ เป็นชื่อเพื่อนสนิทของ จูเลียส ซีซาร์ ผู้นำที่ยิ่งใหญ่แห่งโรมัน ซึ่งภายหลังทั้งสองได้กลายเป็นศัตรูกันและปอมเปย์ได้หลบหนีมายังเมืองอเล็กซานเดรียในอียิปต์ และได้ถูกชาวอียิปต์ฆ่าเสียชีวิต ปัจจุบันนี้เหลือเพียงแค่เสาโบราณแบบกรีก ตั้งอยู่อย่างโดดเด่น และสฟิงซ์อีกสองตัว ได้เวลาสมควรเดินทางกลับสู่เมืองหลวงกรุงไคโร

**จากนั้นนำท่านเดินทางกลับสู่สนามบินไคโร**

**(อาหารเย็นอิสระตามอัธยาศัยภายในสนามบิน)**

<b>วันที่เก่า</b>	<b>สนามบินดูไบ - สนามบินสุวรรณภูมิ</b>	<b>(-/-/-)</b>
-------------------	--	----------------

- 02.50 น. ➔ ออกเดินทางโดยสายการบินเอมิเรตส์ (EMIRATES) เที่ยวบินที่ EK926
- 07.10 น. ถึงสนามบินดูไบ ประเทศสหรัฐอาหรับเอมิเรตส์ เพื่อแวะเปลี่ยนเครื่อง
- 09.40 น. ➔ ออกเดินทางโดยสายการบิน EMIRATES AIRLINES เที่ยวบินที่ EK 372
- 19.15 น. เดินทางถึง สนามบินสุวรรณภูมิ โดยสวัสดิภาพ

<b>อัตราค่าบริการ UPDATE 6/12 / 24</b>				
<b>วันเดินทาง</b>	<b>ราคาผู้ใหญ่ (พักห้องละ 2-3 ท่าน)</b>	<b>ราคาเด็กเสริมเตียง (พักกับผู้ใหญ่ 2 ท่าน)</b>	<b>ราคาเด็กไม่เสริมเตียง (พักกับผู้ใหญ่ 2 ท่าน)</b>	<b>พักเดี่ยวเพิ่ม</b>
<b>24 ธ.ค.67 - 01 ม.ค.68</b>	<b>99,988 บาท</b>	<b>99,988 บาท</b>	<b>98,988 บาท</b>	<b>25,000 บาท</b>
<b>28 ม.ค. - 05 ก.พ. 68</b>	<b>88,988 บาท</b>	<b>88,988 บาท</b>	<b>87,988 บาท</b>	<b>19,000 บาท</b>
<b>11-19 ก.พ. 68</b>				
<b>21-29 มี.ค. 68</b>				



21-29 มี.ค. 68	89,988 บาท	89,988 บาท	88,988 บาท	19,000 บาท
05-13 เม.ย. 68	89,988 บาท	89,988 บาท	88,988 บาท	19,500 บาท
10-18 ม.ย. 68 11-19 เม.ย. 68 12-20 เม.ย. 68	99,988 บาท	99,988 บาท	98,988 บาท	25,500 บาท
02-10 พ.ค. 68	88,988 บาท	88,988 บาท	87,988 บาท	19,500 บาท

\*\*\*\*\*

**\*\*ไม่รวมทิปสำหรับหัวหน้าทัวร์/ไกด์ท้องถิ่น/คนขับรถ/ค่าบริการบนเรือ เก็บที่สนามบินท่านละ (ท่านละ 110 USD/ท่าน/ทริป)**

**รวมไปถึงเด็กอายุมากกว่า 2 ปี ยกเว้น เด็กอายุไม่ถึง 2 ปี ณ วันเดินทางกลับ**

**หมายเหตุ : รายการอาจมีการเปลี่ยนแปลงได้ ทั้งนี้โดยคำนึงถึงผลประโยชน์ของลูกค้าเป็นหลัก\*\***

- ในกรณีที่คณะออกเดินทางต่ำกว่า 15 ท่าน หรือมาตรฐานของการยืนยันการเดินทาง จะมีการเปลี่ยนแปลงขนาดของภาชนะที่ใช้ในการนำเที่ยว ตลอดรายการทัวร์ โดยไม่ต้องแจ้งให้ทราบล่วงหน้า
- กรณีที่คณะทัวร์ออกเดินทางต่ำกว่า 15 ท่าน หรือต่ำกว่ามาตรฐานของการยืนยันการเดินทาง ทางผู้จัดรายการขอยกเลิกการเดินทาง หรือ อาจแจ้งต่อทางคณะทัวร์ให้ทราบว่ามีการเรียกเก็บค่าทัวร์เพิ่มในกรณีที่ต่ำกว่า 15 ท่าน ตามความเหมาะสมและเป็นจริง
- ทางบริษัทขอความกรุณาให้ท่านศึกษารายละเอียด ทั้งหมดก่อนทำการจอง โดยละเอียดทุกข้อ
- เนื่องจากรายการทัวร์นี้เป็นแบบเหมาจ่ายเบ็ดเสร็จ หากท่านสละสิทธิ์การใช้บริการใดๆตามรายการ หรือ ถูกปฏิเสธการเข้าประเทศไม่ว่าในกรณีใดก็ตาม ทางบริษัทฯ ขอสงวนสิทธิ์ไม่คืนเงินในทุกกรณี

### เงื่อนไขการจองทัวร์

- **งวดที่ 1 : สำรองที่นั่งจ่ายมัดจำ 30,000 บาท /ท่าน ภายใน 3 วันหลังจากที่มีการจอง (เพื่อเป็นการยืนยันการเดินทาง)**  
**พร้อมส่งรายชื่อและหน้าพาสปอร์ตผู้ที่จะเดินทางทันที เพื่อทำวีซ่าฮิปปี้ (ซึ่งใช้เวลายื่น 30 - 45 วันก่อนการเดินทาง)**
- ห้ามเปลี่ยนแปลงพาสที่ให้ทางบริษัทยื่นวีซ่า // ทางบริษัทไม่สามารถรับผิดชอบในกรณีที่ยื่นวีซ่าฮิปปี้ไปแล้ว และผู้เดินทางมีการเปลี่ยน PASSPORT เล่มใหม่ ซึ่งมีผลต่อเลขวีซ่า ซึ่งเลขวีซ่าไม่ตรงกัน จะไม่สามารถใช้เดินทางได้
- **งวดที่ 2 : ชำระยอดส่วนที่เหลือ ก่อนการเดินทางไม่น้อยกว่า 21 วัน หากไม่ชำระค่าใช้จ่ายภายในกำหนด**



ทางบริษัทจะถือว่าท่านยกเลิกการเดินทางโดยอัตโนมัติ

- หนังสือเดินทางต้องมีอายุเหลือใช้งานไม่น้อยกว่า 6 เดือน นับจากวันเดินทางและมีหน้าที่เหลือไว้ประทับตราไม่น้อยกว่า 2 หน้า
- กรณีที่ต้องการออกตัวภายในประเทศ กรณีลูกค้าอยู่ต่างจังหวัด ให้ท่านติดต่อเจ้าหน้าที่ก่อนออกบัตรโดยสารทุกครั้ง หากออกบัตรโดยสารโดยมิแจ้งเจ้าหน้าที่ ทางบริษัทขอสงวนสิทธิ์ไม่รับผิดชอบค่าใช้จ่ายที่เกิดขึ้น
- หลังจากชำระค่ามัดจำแล้ว สามารถเปลี่ยนชื่อผู้เดินทางได้ ก่อนที่บริษัทฯ จะทำการออกตั๋วล่วงหน้า ก่อนวันเดินทาง 25 วันก่อนการเดินทางแต่ทั้งนี้ต้องยึดกฎของสายการบินเป็นหลัก

### เงื่อนไขการยกเลิกทัวร์

- กรณียกเลิกหลังจากวางเงินมัดจำ บริษัทฯจะคิดค่าใช้จ่ายที่เกิดขึ้นจริง ณ วันนั้น ที่ไม่สามารถคืนเงินได้ (ตัวอย่างเช่น ค่าตัวเครื่องบิน, ค่าวีซ่า, ค่ามัดจำห้องพัก เป็นต้น)
- กรณียกเลิกหลังจากจ่ายเงินเต็มจำนวน บริษัทฯขอสงวนสิทธิ์ในการคืนเงินทั้งหมดในทุกกรณี
- กรณีเจ็บป่วยจนไม่สามารถเดินทางได้ ต้องมีใบรับรองแพทย์จากโรงพยาบาลรับรอง บริษัทฯจะทำเรื่องยื่นเอกสารไปยังสายการบิน โรงแรม และในหลายๆการให้บริการ เพื่อให้พิจารณาอีกครั้ง ทั้งนี้ อาจจะต้องใช้ระยะเวลาในการดำเนินการ ซึ่งไม่สามารถแจ้งได้ว่าสามารถคืนเงินได้ทั้งหมดหรือบางส่วน หรือไม่ได้เลย เพราะขึ้นอยู่กับพิจารณาและตัดสินใจของสายการบิน โรงแรมและในหลายๆบริการอื่นๆเป็นสำคัญ

### อัตราค่าบริการนี้รวม

- ✓ ค่าตัวเครื่องบินไป-กลับ ชั้นประหยัด โดยสายการบินเอมิเรตส์ EK ระยะเวลาเดินทางเพื่อโหลด ให้ท่านละ 2 ใบน้ำหนักไม่เกิน 23 กก. ต่อใบ / กระเป๋าถือขึ้นเครื่อง (Hand carry) น้ำหนักต้องไม่เกิน 7 กก.1ใบ (กรณีเดินทางเป็นตัวกรุ๊ป หากออกตั๋วแล้วไม่สามารถขอคืนเงินได้และไม่สามารถเปลี่ยนวันเดินทางได้)
  - ✓ ค่าตัวเครื่องบิน ไคโร-อิสวาน // ลักซอร์ - ไคโร ชั้นประหยัด โดยสายการบิน อียิปต์ แอร์ รวมน้ำหนักกระเป๋า 23 กิโลกรัม 1 ใบ/ท่าน
- \*\*แนะนำ**
- ✓ ค่าที่พักห้องละ 2 ท่าน เป็น TWIN ROOM หรือ TRP ROOM ในโรงแรม ตามที่ระบุในรายการหรือระดับเดียวกัน รวมทั้งสิ้นโรงแรม 3 คืน และบนเรือสำราญ 3 คืน
  - ✓ ค่าพาหนะ รถรับ-ส่ง ตลอดการเดินทาง พร้อมคนขับรถที่ชำนาญเส้นทาง
  - ✓ ค่าวีซ่าประเทศอียิปต์ (วีซ่ากรุ๊ป) ใช้เวลาในการยื่นวีซ่าก่อนการเดินทาง 30 - 45 วัน (สำหรับผู้ถือหนังสือเดินทางไทย)
  - ✓ ค่าอาหารทุกมื้อที่ระบุตามรายการ
  - ✓ ค่าบัตรเข้าชมสถานที่และการแสดงทุกแห่งที่ระบุตามรายการ
  - ✓ ค่าบริการนำทัวร์โดยมัคคุเทศก์ท้องถิ่นและหัวหน้าทัวร์ผู้มีความชำนาญ
  - ✓ ค่าน้ำดื่มระหว่างเดินทาง 1 ขวด ต่อท่าน /วัน
  - ✓ ค่าประกันอุบัติเหตุในการเดินทางวงเงิน 1,000,000 บาท และวงเงินค่ารักษาพยาบาลต่ออุบัติเหตุแต่ละครั้ง คนหรือต่อระยะเวลาการเดินทาง คุ่มครองไม่เกิน 500,000 บาท
- วงเงินคุ่มครองอาหารเป็นพืช (โดยแพทย์จะต้องระบุใบรับรองแพทย์ว่า "อาหารเป็นพืชเท่านั้น")



## อัตราค่าบริการนี้ไม่รวม

- ✘ ค่าจัดทำหนังสือเดินทาง
- ✘ ค่ายื่นวีซ่าอียิปต์ประจำประเทศไทย \*ในกรณีผู้เดินทางไม่สะดวกให้ทางทัวร์ยื่นวีซ่ากรุปให้\*  
กรุณาสอบถามอัตราค่าบริการยื่นวีซ่าอีกครั้ง ประมาณ 2,300 บาท  
พร้อมเอกสารการทำงาน, การเงิน, Bank Guarantee
- ✘ ภาษีต่าง ๆ เช่น ภาษี 7% ภาษีหัก ณ ที่จ่าย 3% ฯลฯ
- ✘ ค่าใช้จ่ายส่วนตัวอื่น ๆ เช่น ค่าโทรศัพท์, ค่าซักรีด, มินิบาร์และทีวีช่องพิเศษ ฯลฯ และที่ไม่ได้ระบุไว้ในรายการ
- ✘ ค่าบริการยกกระเป๋าเข้าในโรงแรม ซึ่งท่านจะต้องดูแลกระเป๋าและทรัพย์สินด้วยตัวท่านเอง
- ✘ ค่าซีลา, ซีอูรู, รถม้าลาก ฯลฯ
- ✘ ค่าเช่าผ้าเช็ดตัวและค่าเช่าตุ๊กตาคเกอร์ ที่โรงแรม เดดซี รีสอร์ท แอนด์ สปา
- ✘ ค่าอาหารและเครื่องดื่มสั่งพิเศษ นอกเหนือรายการ
- ✘ ค่าใช้จ่ายส่วนตัวอื่น ๆ เช่น ค่าโทรศัพท์, ค่าซักรีด, มินิบาร์และทีวีช่องพิเศษ ฯลฯ ที่ไม่ได้ระบุไว้ในรายการ
- ✘ ค่าอาหารและเครื่องดื่มสั่งพิเศษ นอกเหนือรายการและน้ำดื่มนอกเหนือจากที่แจ้งไว้ ท่านละ 1 ขวด/วัน

ค่าที่ปตามธรรมเนียม 110 USD เหรียญดอลลาร์สหรัฐอเมริกา (USD)

- ค่าที่ปมัดคูปอง พนักงานขับรถ ในประเทศอียิปต์ และ หัวหน้าทัวร์จากเมืองไทย
- ค่าที่ปพนักงานบริการโรงแรม 3 คืน
- ค่าที่ปบริกรบนเรือ 3 คืน

## เอกสารที่ใช้ยื่นวีซ่ากรุป

1. หนังสือเดินทาง ต้องมีอายุเหลือการใช้งานไม่น้อยกว่า 6 เดือน นับถึงวันเดินทาง และต้องมีหน้าว่างเหลือสำหรับประทับตราวีซ่า
2. หนังสือเดินทาง จำเป็นต้องถ่ายชัดเจน ห้ามเซ็นข้อความใด ๆ ลงหน้าพาสปอร์ต  
ประเทศอียิปต์ (วีซ่ากรุป) ใช้เวลาในการยื่นวีซ่าก่อนการเดินทาง 30 - 45 วัน



ตัวอย่าง หน้าพาส  
ยื่น VISA EGYPT



## เอกสารที่ใช้ยื่นวีซ่าที่ไทย \*\*กรณีต้องการยื่นเอง\*\*

### ➤ หนังสือเดินทาง

ต้องมีอายุเหลือการใช้งานไม่น้อยกว่า 6 เดือน นับถึงวันเดินทาง และต้องมีหน้าว่างเหลือสำหรับประทับตราวีซ่า

### ➤ รูปถ่าย

ต้องเป็น ขนาด 2 นิ้ว ถ่ายไม่เกิน 6 เดือน จำนวน 2 ใบ และต้องเป็นรูปถ่ายที่มีพื้นหลังสีขาว เท่านั้น ทางสถานทูตไม่รับพิจารณารูปถ่ายที่เป็นรูปสติ๊กเกอร์ หรือรูปพิมพ์จากคอมพิวเตอร์ รูปโพลาลอยด์ และรูปถ่ายที่มีวิวด้านหลัง หรือรูปที่นำมาตัดต่อ

### ➤ หลักฐานการงาน

กรณีเป็นเจ้าของกิจการ ต้องแสดง สำเนา ใบทะเบียนการค้า และหนังสือรับรองการจดทะเบียนที่มีชื่อของผู้เดินทาง แสดงความเป็นเจ้าของกิจการ เป็นกรรมการ หรือ หุ้นส่วน (ไม่ต้องใช้ตัวจริง)

**\*\*\*\*\* สำคัญมาก จะต้องเซ็นชื่อรับรองสำเนา และประทับตราบริษัทเป็นสำคัญ \*\*\*\*\***

➤ **กรณีเป็นพนักงาน** ต้องมีหนังสือรับรองการทำงานจากทางบริษัท หรือหน่วยงานที่สังกัด มีข้อความระบุตำแหน่ง เงินเดือน รายได้ วันเริ่มทำงาน และช่วงเวลาที่ได้รับอนุมัติให้ลาหยุดงาน

เป็นภาษาอังกฤษเท่านั้น และจะต้องประทับตราบริษัทรับรองเป็นสำคัญ

➤ **กรณีเป็นนักเรียน หรือ นักศึกษา** ต้องมีหนังสือรับรองจากทางโรงเรียน หรือสถาบันที่กำลังศึกษาอยู่

พร้อมตราประทับของทางโรงเรียน (เป็นภาษาอังกฤษเท่านั้น) และสำเนาบัตรนักเรียน หรือบัตรนักศึกษา พร้อมทั้งเซ็นชื่อรับรองสำเนา

### ➤ หลักฐานการเงิน

ใบรับรองสถานะทางการเงินในชื่อของผู้เดินทาง จากทางธนาคารเป็นภาษาอังกฤษ เท่านั้น (ไม่เอา STATEMENT)

หนังสือเดินทางต้องมีอายุเหลือใช้งานไม่น้อยกว่า 6 เดือน นับจากวันเดินทาง และมีหน้าที่เหลือไว้ประทับตราไม่น้อยกว่า 2 หน้า

**\*\* กรณี ถือหนังสือเดินทางต่างชาติ โปรดสอบถามข้อมูลเพิ่มเติม \*\***

**\*\*ในกรณีที่ผู้โดยสาร มีไฟล์ทเดินทางภายในประเทศหรือระหว่างประเทศ ที่เกี่ยวข้องกับวันเดินทางที่ท่านได้ทำการจองไว้กับทางบริษัทฯ กรุณาแจ้งให้กับทางเจ้าหน้าที่ทราบ ก่อนการชำระเงินค่าตัวดังกล่าว ถ้าเกิดข้อผิดพลาด ทางบริษัทฯ ขอสงวนสิทธิ์ในการรับผิดชอบทุกกรณี\***