



- นั่งเคเบิลคาร์ขึ้นเขา Grindelwald First ภาษา "Top of Adventure"
- Unseen...เปิดใหม่ล่าสุด First View ชมเทือกเขาแอลป์ 360องศา
- เที่ยวอุทยานโดโลไมท์ ชม 2 ทะเลสาบสุดสวย Lake Misurina และ Lake Braies
- เข้าชมปราสาทนอยชวานสไตน์ เทียบหน้าตากับโรมันที่ใหญ่ที่สุดในยุโรป
- ล่องเรือ Gondola...เต็มตำนานบรรยากาศสุดโรแมนติกของเกาะเวนิส
- ขึ้นลิฟท์ชมยอดมหาวิหารแห่งมิลาน Milano Duomo Terrace
- พิเศษ...เมนูชาบูเยอรมัน . สวีตฟองดูว์ พร้อมคัมภีร์พิซซ่าสไตล์อิตาลีลิ้นแ่กๆ

4-11 ก.ย. / 2-9 ต.ค. 2567
ราคา
135,995.-

Europe Elegant

สวิตเซอร์แลนด์-เยอรมัน-ออสเตรีย-อิตาลี 8วัน 5คืน
นั่งเคเบิลคาร์ขึ้นเขา Grindelwald First ภาษา "Top of Adventure"
Unseen...เปิดใหม่ล่าสุด First View ชมเทือกเขาแอลป์ 360องศา
เที่ยวอุทยานโดโลไมท์ ชม 2 ทะเลสาบสุดสวย Lake Misurina และ Lake Braies
เข้าชมปราสาทนอยชวานสไตน์ เทียบหน้าตากับโรมันที่ใหญ่ที่สุดในยุโรป
ล่องเรือ Gondola...เต็มตำนานบรรยากาศสุดโรแมนติกของเกาะเวนิส
ขึ้นลิฟท์ชมยอดมหาวิหารแห่งมิลาน Milano Duomo Terrace

พิเศษ!..เมนูขาหมูเยอรมัน , สวิสฟองดูว์ พร้อมลิ้มรสพิซซาสไตล์อิตาลีเลียนแท้ ๆ

โดยสารการบิน Turkish Airlines



*****รวมทุกอย่างไม่ต้องจ่ายเพิ่ม*****

- บริษัทฯ นำท่านท่องเที่ยวชมความงามของ 4 ประเทศสุดสวยสวีตเซอร์แลนด์,เยอรมัน,ออสเตรีย,อิตาลี หลายเมืองสวยดังนี้
- ซูริค** เมืองศูนย์กลางทางการค้าและธุรกิจของประเทศสวีตเซอร์แลนด์
 - Grindelwald** หมู่บ้านเล็ก ๆ ที่มีชื่อเสียงของประเทศสวิสเซอร์แลนด์ด้วยเป็นจุดเริ่มต้นของการขึ้นชมยอดเขาชื่อดังของสวิส อย่างเขาจุงฟราว, ยอดเขาเพียสส์ **The Top of Adventure**
 - ลูเซิร์น** เมืองสวยที่ตั้งอยู่ริมฝั่งทะเลสาบแห่งสี่พันรัฐ หรือเวียวัลด์สตรัทซ์ และเป็นเมืองตากอากาศที่มีชื่อเสียงที่สุดแห่งหนึ่งในประเทศสวีตเซอร์แลนด์
 - ชาฟฮาวเซ่น** ที่ตั้งของน้ำตกไรน์ น้ำตกที่ใหญ่ที่สุดในทวีปยุโรป เกิดจากการที่แม่น้ำไรน์ ไหลจากต้นน้ำในเทือกเขาแอลป์ มาบรรจบบริเวณที่พื้นที่โลกเปลี่ยนระดับจึงกลายเป็นน้ำตกที่สวยงามมาก
 - โฮเฮนชวานเกา** เมืองในเขตแคว้นบาวาเรียตอนใต้ของประเทศเยอรมนีแวดล้อมไปด้วยทะเลสาบน้อยใหญ่ ที่ตั้งของปราสาท **นอยชวานสไตน์** ปราสาทต้นแบบที่วอลท์ดิสนีย์ได้นำมาสร้างเป็นปราสาทในภาพยนตร์การ์ตูนและเป็นสัญลักษณ์ของบริษัทดิสนีย์
 - อินส์บรุค** เมืองหลวงและเมืองท่องเที่ยวดังแห่งแคว้นทิโรล โอบล้อมด้วยเทือกเขาสูงงดงาม บนที่ราบลุ่มแม่น้ำอินส์ ท้ำมกลางของหุบเขาของเทือกเขาแอลป์
 - เขตอุทยานโดโลไมท์** อุทยานที่เป็นส่วนหนึ่งของเทือกเขาแอลป์ที่ทอดตัวอยู่ในเขตทางตอนเหนือของอิตาลี มียอดเขารวมกัน 18 ยอด มีความสูงกว่า 3,000 เมตร ครอบคลุมอาณาบริเวณกว้างทั้งแคว้นทิโรลใต้และแคว้นเวเนโต มีความงดงามแปลกตาและมีชื่อเสียงมากที่สุดในประเทศอิตาลี มีทะเลสาบน้อยใหญ่ที่สวยงามอยู่โดยรอบ อาทิ Lake Misurina และ Lake Braies
 - เวนิส** เมืองท่องเที่ยวยอดนิยมที่นักท่องเที่ยวเดินทางมาเยือนเป็นจำนวนมากมายในแต่ละปี อดีตเมืองที่ร่ำรวยที่สุดแห่งหนึ่งในยุคกลางประกอบไปด้วยเกาะน้อยใหญ่กว่า 118 เกาะ
 - มิลาน** เมืองใหญ่และมีจำนวนประชากรสูงที่สุดในอิตาลีและได้ชื่อว่าเป็นศูนย์รวมแฟชั่นดีไซเนอร์ชื่อดังของอิตาลี

กำหนดเดินทาง วันที่ 04-11 ก.ย. / 2-9 ต.ค.2567

วันแรก	สนามบินสุวรรณภูมิ
20.00 น.	นัดคณะพร้อมกันที่สนามบินสุวรรณภูมิ ชั้น 4 ประตูหมายเลข 9 เคาน์เตอร์ N สายการบิน Turkish Airlines เจ้าหน้าที่พร้อมคอยต้อนรับและอำนวยความสะดวกด้านเอกสารและสัมภาระ
23.05 น.	ออกเดินทางสู่ นครซูริค ประเทศสวีตเซอร์แลนด์ โดยสายการบิน Turkish Airlines  เที่ยวบินที่ TK-069 **กรณีที่ยังท่านเดินทางมาจากต่างประเทศหรือต่างจังหวัดกรุณาตรวจสอบเวลาการเดินทางแต่ละกำหนดการเดินทางอีกครั้งก่อนทำการจองตั๋วโดยสารส่วนตัวของท่าน เนื่องจากรายการทัวร์เป็นรายการซีรี่ส์และได้มีการดำเนินการไว้ล่วงหน้าหลายเดือน เมื่อเปลี่ยนฤดูกาล เวลาการเดินทางอาจมีการเปลี่ยนแปลงเล็กน้อย**

วันที่สอง **อิสตันบูล (ตุรเกีย) - ซูริค (สวิตเซอร์แลนด์) -กรินเดลวาลด์เฟียสต์ The Top of Adventure- อินเทอร์ลาเก้น**

05.15 น. เดินทางถึงสนามบินอิสตันบูล ประเทศตุรเกีย เพื่อแวะเปลี่ยนเครื่อง

07.50 น. ออกเดินทางสู่สนามบินซูริค โดยสายการบิน **Turkish Airlines** เที่ยวบินที่ **TK-1907**

09.55 น. เดินทางถึงสนามบินซูริค ประเทศสวิตเซอร์แลนด์ หลังผ่านขั้นตอนการตรวจคนเข้าเมือง และตรวจรับสัมภาระเรียบร้อยแล้ว นำท่านเดินทางสู่หมู่บ้านกรินเดลวาลด์ **Grindelwald** ที่ตั้งสถานีกระเช้ากรินเดลวาลด์ เฟียสต์ **Grindelwald First** ฉายา **The Top of Adventure** หนึ่งในยอดเขาอดนียมที่มีความสวยงามที่สุดแห่งหนึ่งในสวิตเซอร์แลนด์ และยังใช้เป็นสถานที่ถ่ายทำซีรีส์เกาหลีเรื่องดัง **Crash Landing on You** ซึ่งเป็นสถานที่ที่ตัวละครในเรื่องได้พบกัน (ใช้เวลาเดินทางประมาณ 2 ชั่วโมง) จากนั้นนำท่านขึ้นกระเช้าเคเบิลคาร์ **Cable Car** ขึ้นพิชิตยอดเขาในระดับความสูง 2,168 เมตร สู่จุดชมวิวของสถานีเฟียสต์ที่สามารถชมวิวดูได้แบบ 360 องศา

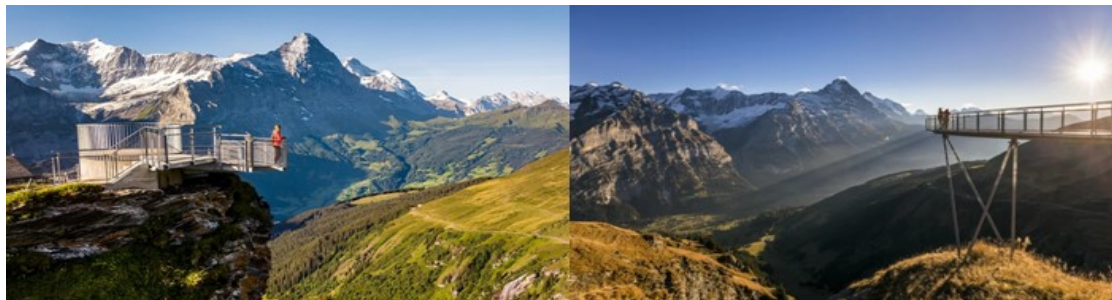

กลางวัน
บ่าย

รับประทานอาหารกลางวัน ณ ภัตตาคาร

อิสระให้ท่านสัมผัสบรรยากาศแปลกใหม่กับการ **เดินเล่นเลียบริมผา First Cliff walk และจุดชมวิวดูเปิดใหม่ล่าสุด First View 360องศา** จุดชมวิวยุโรปอันงดงามของกรินเดลวาลด์เฟียสต์ที่สามารถมองเห็นทัศนียภาพแบบพาโนรามาของยอดเขาต่างๆ เช่น Eiger, Monch, Jungfrau ที่เรียกได้ว่ามีความงามแบบสุดๆ พร้อมสูดอากาศอันแสนบริสุทธิ์

****การขึ้น-ลงกระเช้ากรินเดลวาลด์เฟียสต์ ขึ้นอยู่กับสภาพอากาศ กรณีที่มีกระแสลมแรงหรือมีการซ่อมบำรุงไม่เปิดให้บริการ บริษัทฯ ขอสงวนสิทธิ์ในการเปลี่ยนแปลงไปขึ้นชมทัศนียภาพในยอดเขาอื่น ๆ อาทิเช่น ฮาร์ดเดอร์คลูม เป็นต้น หรือยอดเขาอื่น ๆ ในอัตราค่าบริการที่เท่า ๆ กัน****

****ในเขตยอดเขาเฟียสต์ ยังมีบริการอื่นๆ ที่ไม่รวมในราคาทัวร์ให้บริการอีกด้วย อาทิ First Flyer การนั่งสลิงห้อยขาเหมือนล่องลอยอยู่ในอากาศ, First Mountain Cart การนั่งโกคาร์ทบนทางคดเคี้ยว, Trottibike Scooter การปั่นจักรยานบนภูเขาสูงชมวิวดูเส้นทางธรรมชาติ, First Glider เครื่องเล่นสำหรับบินร่อนเพื่อชมวิวดูในมุมกว้าง เป็นต้น (กิจกรรมเหล่านี้ไม่รวมอยู่ในราคาทัวร์ ท่านที่ต้องการซื้อกิจกรรมเพิ่มเติม กรุณาติดต่อสอบถามหัวหน้าทัวร์ และตรวจสอบเวลาท่องเที่ยวบนยอดเขาที่นี่)**

จากนั้นนำท่านเดินทางสู่เมืองอินเทอร์ลาเก้น **Interlaken** (ใช้เวลาเดินทางประมาณ 45 นาที) เมืองสวยในหุบเขาที่ตั้งริมฝั่งของ 2 ทะเลสาบ คือทะเลสาบรุนน์และเบรียนซ์ และศูนย์กลางของสถานีรถไฟ เพื่อต่อไปยังแหล่งท่องเที่ยวสำคัญๆ



คำ

-ผ่านชมสวนสาธารณะ Hohematte Park สวนสาธารณะที่มีวิวที่สวยงามที่สุดแห่งหนึ่งของสวิสให้ท่านเดินเล่น
พักผ่อนชื่นชมบรรยากาศของตัวเมืองที่มีทุ่งหญ้ากว้างกลางเมืองมีสวนดอกไม้เล็กๆ ที่สร้างสีสันให้ตัวเมือง
-ถ่ายรูปหน้าอาคารคาสลิน็อคูซาลอายุกว่า 100 ปี ที่ตั้งงามด้วยสถาปัตยกรรมที่โดดเด่นและเป็นคาสลิน็อคูซาลของ
เมืองด้วย หรือซื้อปิ้งลินค้ำคูกุภาติแบรนต์ดั้งของสวิส, นาฬิกา ช็อคโกแลต มีดพกอกเนกประสงค์ ฯลฯ
รับประทานอาหารค่ำ ณ ภัตตาคารพื้นเมือง...พร้อมเมนูอันเลื่องชื่อของสวิส “ฟองดูว์ Fondue”



จากนั้นนำท่านเข้าสู่ที่พักโรงแรมระดับ 4 ดาว, Interlaken หรือระดับเทียบเท่า

วันที่สาม กรินเดลวาลด์-ลูเซิร์น-ชาฟฮาวเซ่น-น้ำตกไรน์- เคมปีเท่น (เยอรมัน)

เช้า

รับประทานอาหารเช้าในโรงแรม
นำท่านเดินทางสู่เมืองลูเซิร์น Lucerne (ใช้เวลาเดินทางประมาณ 1.30 ชั่วโมง) เมืองท่องเที่ยวอันดับหนึ่งของสวิสที่หลายท่านอาจจะเคยไปเยือนมาแล้ว แต่ลูเซิร์นก็ยังคงมีความสวยงามเหมือนเดิม



-ชมอนุสาวรีย์สิงโต Lion Monument ซึ่งแกะสลักอยู่บนหน้าผาของภูเขาในเมืองเป็นสัญลักษณ์ให้ระลึกถึงทหารรับจ้างชาวสวิสซึ่งทำงานเป็นทหารรักษาพระองค์พระเจ้าหลุยส์ที่ 16 แห่งฝรั่งเศส

กลางวัน
บ่าย

-ชมสะพานไม้ซาเฟล Chapel Bridge ที่สร้างขึ้นตั้งแต่สมัยศตวรรษที่ 14 ประดับตกแต่งบนโครงหลังคาหน้าจั่วด้วยภาพวาดในศตวรรษที่ 17 ซึ่งภาพเขียนเหล่านี้เป็นการเล่าเรื่องราวประวัติความเป็นมาของเมืองลูเซิร์นถือเป็นสะพานไม้ที่เก่าแก่ที่สุดในยุโรป

รับประทานอาหารกลางวัน ณ ภัตตาคาร

นำท่านเดินทางสู่**เมืองชาวฮาวเซิน Schaffhausen** (ใช้เวลาเดินทางประมาณ 1.30 ชั่วโมง) จนกระทั่งถึง **Neuhausen Rhein Falls ที่ตั้งของน้ำตกไรน์** นำท่านชมความสวยงามของน้ำตกไรน์ น้ำตกที่ใหญ่ที่สุดในทวีปยุโรป เกิดจากการที่แม่น้ำไรน์ ซึ่งเป็นแม่น้ำนานาชาติที่ใหญ่ที่สุดของยุโรปไหลจากต้นน้ำในเทือกเขาแอลป์ มาบรรจบบริเวณที่พื้นที่โลกเปลี่ยนระดับจึงกลายเป็นน้ำตกที่สวยงามมาก ตัวน้ำตกมีความสูง 25 เมตร กว้าง 150 เมตร มีอายุราว 14,000 -17,000 ปี อธิระให้ท่านได้ชื่นชมธรรมชาติและถ่ายรูปตามอัธยาศัย



ค่ำ

จากนั้นนำท่านเดินทางข้ามพรมแดนระหว่างประเทศจากซุริคสู่**เมืองเคมพ์เทิน Kempten ประเทศเยอรมัน** (ใช้เวลาเดินทางประมาณ 2.30 ชั่วโมง) เมืองที่เป็นหนึ่งในชุมชนชาวเยอรมันที่เก่าแก่ที่สุดแห่งหนึ่งของประเทศ

รับประทานอาหารค่ำ ณ ห้องอาหารภายในโรงแรมที่พัก

จากนั้นนำท่านเข้าสู่ที่พักโรงแรมระดับ 4 ดาว, Kempten หรือระดับเทียบเท่า

วันที่สี่

เคมพ์เทิน-โฮเฮนชวานเกา-เข้าชมปราสาทนอยชวานสไตน์- อินน์สbruck (ออสเตรีย)

เช้า

รับประทานอาหารเช้าในโรงแรม

นำท่านเดินทางสู่**เมืองโฮเฮนชวานเกา Hohenschwangau** เมืองที่อยู่ติดกับฟูสเซนเมืองเก่ามาตั้งแต่ครั้งสมัยจักรวรรดิโรมัน และเป็นที่ตั้งของปราสาทของกษัตริย์บาวาเรียและยังแวดล้อมไปด้วยทะเลสาบน้อยใหญ่ (ใช้เวลาเดินทางประมาณ 35 นาที)

นำท่าน**เข้าชม "ปราสาทนอยชวานสไตน์" Neuschwanstein Castle** ซึ่งอยู่บนเนินเขาสูงที่สร้างจากบัญชาของกษัตริย์ลูโดวิกที่ 2 ที่ต้องการสร้างปราสาทตามเทพนิยายของริชาร์ด วากเนอร์ ศิลปินคนโปรดของพระองค์ นำท่านชมวิวสวยจากสะพานแม่รี่จุดที่ถ่ายรูปกับปราสาทนี้ได้ดีที่สุดในความงามนี้ยังทำให้ปราสาทแห่งนี้เป็นปราสาทต้นแบบที่อลังการที่สุดที่ได้นำมาสร้างเป็นปราสาทในภาพยนตร์การ์ตูนและเป็นสัญลักษณ์ของบริษัทดิสนีย์ด้วย (การเดินทางไปสู่ปราสาทบริการด้วยรถชัทเทิลบัส หากรถปิดให้บริการด้วยกรณีใด ๆ จะต้องใช้การเดินเท้าแทนหรือนั่งรถม้าซึ่งบริการรถม้าไม่รวมอยู่ในค่าบริการ หากโดยสารขึ้น-ลงชำระเพิ่มท่านละประมาณ 10 ยูโร)



กลางวัน
บ่าย

รับประทานอาหารกลางวัน ณ ภัตตาคารพื้นเมือง...พร้อมเมนูพิเศษ!! “ชาห์มูเยอร์มัน”

นำท่านเดินทางข้ามพรมแดนสู่เมืองอินน์สบรุค Innsbruck ประเทศออสเตรีย (ใช้เวลาเดินทางประมาณ 2 ชั่วโมง) เมืองหลวงและเมืองท่องเที่ยวตั้งแห่งแคว้นที่โรลที่ถูกโอบล้อมด้วยเทือกเขาสูงงดงามบนที่ราบลุ่มแม่น้ำอินน์ในหุบเขาของเทือกเขาแอลป์ ซึ่ง “อินน์สบรุค” แปลว่าสะพานแห่งแม่น้ำอินน์ และยังเป็นเมืองที่มีชื่อเสียงในด้านเป็นศูนย์กลางของการแข่งขันกีฬาฤดูหนาวเป็นเมืองแรกของโลกที่ได้จัดกีฬาโอลิมปิกฤดูหนาวถึง 3 ครั้ง



ค่ำ

นำท่านผ่านชมจัตุรัสเมืองเก่าที่มี **ตึกหลังคาทองคำ** ที่มีอายุมากกว่า 450 ปี ในอดีตเคยเป็นที่ประทับของกษัตริย์ที่โรลสมัยของกษัตริย์แม็กซิมิเลียนที่ 1 กับพระนางมาเรียเทเรซา เชื่อกันว่าหลังคากาแพงนี้ประดับด้วยโลหะหุ้มทองแดงจำนวนกว่า 3,450 แผ่น ตามขอบประตูและหน้าต่างประดับด้วยภาพเขียนสวยงาม ถือเป็นสัญลักษณ์ที่สำคัญของเมือง อิสระให้ท่านถ่ายรูปกับซิดีท้าวเวอร์จูดนัตพบของชาวเมือง รวมถึงจัตุรัสเมืองที่มีเสาอินนาเขาเลที่ตั้งอยู่และที่มีผู้คนแวะเวียนมาถ่ายภาพกันมากที่สุด

รับประทานอาหารค่ำ ณ ภัตตาคาร
จากนั้นนำท่านเข้าสู่ที่พักโรงแรมระดับ 4 ดาว, Innsbruck หรือระดับเทียบเท่า

วันที่ห้า อินน์สบรุค -เขตอุทยานโดโลไมท์ (อิตาลี) - ทะเลสาบเบรียส-ทะเลสาบมิซูรีน่า-เบลลูโน่

เช้า รับประทานอาหารเช้าในโรงแรม
นำท่านเดินทางข้ามพรมแดนเข้าสู่เขตเทือกเขาโดโลไมท์หรืออุทยานโดโลไมท์ Dolomites อุทยานที่เป็นส่วนหนึ่งของเทือกเขาแอลป์ที่ทอดตัวอยู่ทางตอนเหนือของอิตาลี ที่มียอดเขารวมกัน 18 ยอด สูงกว่า 3,000 เมตรจากระดับน้ำทะเล ครอบคลุมอาณาบริเวณกว้างใหญ่ในเขตแคว้นที่โรลใต้และเวเนโต มีความ

งดงามแปลกตาและมีชื่อเสียงมากที่สุดในประเทศอิตาลี ความสวยงามของโดโลไมท์เป็นที่เลื่องลือเป็นอุทยานแห่งชาติเพียงแห่งเดียวของอิตาลีที่ยูเนสโกรับรองให้เป็นมรดกโลกทางธรรมชาติ (ใช้เวลาเดินทางประมาณ 2 ชั่วโมง)

นำท่านชม **ทะเลสาบเบรียส Braies หรือ Pragser Wildsee** หนึ่งในทะเลสาบที่สวยงามที่สุดอีกแห่งของอิตาลี ซึ่งตั้งอยู่ในเขตป่าสงวนที่ใหญ่ที่สุดใจกลางเทือกเขาโดโลไมท์ ซึ่งว่ากันว่าที่นี่เป็นประตูสู่นิรันดร์ที่ได้พิภพตามตำนาน และให้ท่านได้ชมความสวยงามของทะเลสาบพร้อมถ่ายรูปเก็บบรรยากาศตามอัธยาศัย

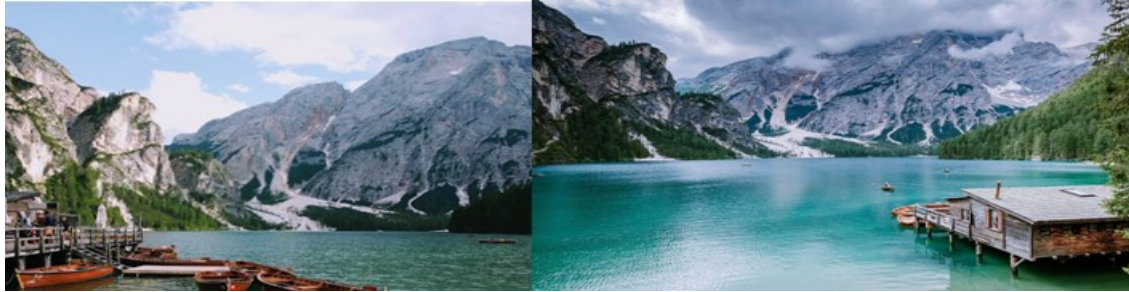

กลางวัน
บ่าย

รับประทานอาหารกลางวัน ณ ภัตตาคาร

นำท่านชม **ทะเลสาบมิซูรีน่า Lake Misurina** ทะเลสาบที่หลบซ่อนตัวในหุบเขาที่ถือว่าเป็นสถานที่ท่องเที่ยวชื่อดังที่สำคัญอีกแห่งหนึ่งในเขตอุทยานโดโลไมท์ ตั้งอยู่บนระดับความสูง 1,754 เมตรเหนือระดับน้ำทะเล มีความโด่งดังเรื่องภาพวิวกุเขาที่สะท้อนกับพื้นน้ำในวันฟ้าใส ให้เวลาท่านเดินเล่นชมทัศนียภาพของทะเลสาบและถ่ายรูปเก็บบรรยากาศความงดงาม



จากนั้นเดินทางสู่ **เมืองเบลลูโน Belluno** (ใช้เวลาเดินทางประมาณ 1.30 ชั่วโมง) เมืองทางตอนเหนือของอิตาลี

ค่ำ

รับประทานอาหารค่ำ ณ ห้องอาหารภายในโรงแรมที่พัก

จากนั้นนำท่านเข้าสู่ที่พักโรงแรมระดับ 4 ดาว, Belluno หรือระดับเทียบเท่า

วันที่หก

เบลลูโน-เกาะเวนิส - ล่องเรือ Gondola - เวิร์น่า

เช้า

รับประทานอาหารเช้าในโรงแรม

นำท่านเดินทางสู่เมืองเวนิสเมสเตร **Venice Mestre** เมืองหลักของแคว้นเวเนโตและเป็นเมืองท่องเที่ยวยอดนิยมที่นักท่องเที่ยวเดินทางมาเยือนเป็นจำนวนมากในแต่ละปี (ใช้เวลาเดินทางประมาณ 1.45 ชั่วโมง) นำท่านเดินทางสู่ท่าเรือทรอนเซโต **เพื่อข้ามสู่เกาะเวนิส** นำท่านชมเกาะเวนิสโดยเริ่มจากถ่ายรูปกับพระราชวังโดจส์ Doge's Palace อดีตที่ทำการของรัฐบาลเวนิสและที่พำนักของผู้ดำรงตำแหน่งเจ้าเมืองผ่านชมสะพาน Bridge of Sighs หรือที่รู้จักกันดีในนามของสะพานถอนหายใจ เป็นเส้นทางเชื่อมระหว่างเรือนจำและพระราชวัง ชมจัตุรัสเซนต์มาร์คหรือซานมาร์โค

และนำท่านนั่งเรือกอนโดลา **Gondola Ride** ให้ท่านดื่มด่ำไปกับบรรยากาศของเมืองเวนิสแบบใกล้ชิด เข้าไปตามคลองต่างๆ ที่เป็นที่ตั้งของอาคารที่มีสถาปัตยกรรมหลากหลายและที่พักมากมายพร้อมกับฟังเพลงพื้นเมืองจากพนักงานพายเรือ อธิระให้ท่านชมและเลือกซื้อสินค้าขึ้นชื่อ อาทิ เครื่องแก้วเวนิเซีย หรือ หน้ากากเทศกาลคาร์นิวัล ท่านอาจใช้เวลาว่างจิบกาแฟตามร้านกาแฟ ที่ตั้งอยู่รอบจัตุรัสเซนต์มาร์ค เพื่อดื่มด่ำกับบรรยากาศที่แสนโรแมนติก



กลางวัน
บ่าย

รับประทานอาหารกลางวัน ณ ภัตตาคาร ...พร้อมลิ้มรสเมนูพิซซาสไตลิตาเลียนแท้ๆ

นำท่านล่องเรือกลับสู่ฝั่งเมสเตรและนำท่านเดินทางสู่เมืองเวโรน่า **Verona** (ใช้เวลาเดินทางประมาณ 1.30 ชั่วโมง) เมืองตั้งจากนิยายรักอมตะที่มีเค้าเรื่องจริงของการขัดแย้งกันของ 2 ตระกูลอิทธิพลของเมืองนี้ โรมิโอและจูเลียส มีมือการประพันธ์ของวิลเลียมเชกสเปียร์ กวีชาวอังกฤษที่โด่งดังไปทั่วโลก ผ่านชมย่านเมืองเก่าของเวโรน่า ที่ยังคงสภาพบ้านเรือนแบบโบราณ

-แวะชมภายนอกและถ่ายรูปกับ **"บ้านของจูเลียต"** ปัจจุบันคือร้าน Armani ชมระเบียบหินอ่อนเล็กๆ ที่จูเลียตเคยยืนอยู่โดยมีโรมิโอมาคอยเฝ้าขอความรักอยู่ด้านล่าง



ค่ำ

รับประทานอาหารค่ำ ณ ภัตตาคาร

จากนั้นนำท่านเข้าสู่ที่พักโรงแรมระดับ 4 ดาว, Verona หรือระดับเทียบเท่า

วันที่เจ็ด

เวโรน่า- มิลาน-สนามบิน

เช้า

รับประทานอาหารเช้าในโรงแรม

นำท่านเดินทางสู่เมืองมิลาน หรือมิลานโน เมืองหลักของแคว้นลอมบาร์เดียและเป็นเมืองสำคัญทางภาคเหนือของประเทศอิตาลี (ใช้เวลาเดินทางประมาณ 2 ชั่วโมง)

จากนั้นชมความยิ่งใหญ่ของ มหาวิหารแห่งเมืองมิลานหรือมิลานดูโอโม และนำท่านขึ้นลิฟท์ขึ้นสู่ยอดมหาวิหารแห่งมิลาน Duomo Di Milano ด้วยตัวพิเศษขึ้นสู่ลานเฉลียงด้านบนยอดของมหาวิหาร

Duomo with Terrace by Lift มหาวิหารที่มีความวิจิตรงดงามและประดับประดาไปด้วยรูปปั้นกว่า 3,000 รูป มีหลังคายอดเรียวยาวแหลมกว่า 135 ยอด

(เนื่องจากมีผู้เข้าชมจำนวนมากและเพื่อลดความแออัด ดังนั้นการขึ้นชมด้านบนยอดมหาวิหารอนุญาตให้ขึ้นลิฟท์เฉพาะขาขึ้นเท่านั้น ส่วนขาลงจะเดินลงมาตามเส้นทางที่ทางมหาวิหารกำหนด)



จากนั้นอิสระให้ท่านช้อปปิ้งที่ **แกลเลอรี วิคเตอร์ เอ็มมานูเอล** ช้อปบิงอาเขตที่สวยงามที่สุดในอิตาลีที่มีสินค้าแบรนด์ดังที่ทันสมัยทั้งเสื้อผ้า กระเป๋า รองเท้า และนาฬิกาแบรนด์ชื่อดังมากมาย อาทิ Louis Vuitton, Prada, Versace, Gucci, Armani, Bvlgari

****เพื่อความสะดวกในการเดินเที่ยวชมเมืองและเลือกซื้อสินค้า อิสระอาหารกลางวันตามอัธยาศัย****



19.40 น.

จนได้เวลานัดหมายนำท่านเดินทางสู่สนามบิน และเมื่อเวลาสำหรับการทำคืนภาษีที่สนามบิน

23.35 น.

ออกเดินทางจากกรุงมิลาน ประเทศอิตาลี โดยสายการบิน **Turkish Airlines** เที่ยวบินที่ **TK-1876** เดินทางถึงสนามบินอิสตันบูล ประเทศตุรกี เพื่อแวะเปลี่ยนเครื่อง

วันที่แปด อิสตันบูล (ตุรเกีย) - กรุงเทพฯ

01.35 น. ออกเดินทางกลับสู่กรุงเทพฯ โดยสายการบิน **Turkish Airlines** เที่ยวบินที่ **TK-068**
15.25 น. เดินทางถึงท่าอากาศยานสุวรรณภูมิ โดยสวัสดิภาพ..
****กรณีที่บางท่านเดินทางต่อไปต่างประเทศหรือต่างจังหวัดกรุณาตรวจสอบเวลาการเดินทางแต่ละกำหนดการเดินทางอีกครั้งก่อนทำการจองตั๋วโดยสารส่วนตัวของท่าน เนื่องจากรายการทัวร์เป็นรายการซีรี่ส์และได้มีการดำเนินการไว้ล่วงหน้าหลายเดือน เมื่อเปลี่ยนฤดูกาลเวลาการเดินทางอาจมีการเปลี่ยนแปลง****

รายการทัวร์อาจมีการเปลี่ยนแปลงไปตามความเหมาะสมหรือสภาพอากาศ หรือมีเหตุการณ์อื่น ๆ ที่ไม่คาดคิดหรือมีผลกับการเดินทางและรายการทัวร์ และหากที่พักตามรายการไม่ได้รับการยืนยัน บริษัทฯ ขอทำการเปลี่ยนโรงแรมที่พักในระดับเดียวกันหรือเมืองใกล้เคียงให้ ทั้งนี้เพื่อประโยชน์ของคณะเป็นสำคัญ

กำหนดเดินทาง **วันที่ 04-11 ก.ย. / 2-9 ต.ค.2567**

Elegant Europe 8D5N / TK	4-11 ก.ย.2567
สวีตเซอร์แลนด์-เยอรมัน-ออสเตรีย-อิตาลี 8วัน	2-9 ต.ค.2567
ราคาผู้ใหญ่พักห้องละ 2 ท่าน ราคาท่านละ	135,995.-
เด็กอายุ 4-11 ปี (เด็ก1 ท่านพักกับผู้ใหญ่ 1 ท่าน)	135,995.-
เด็กอายุ 4-11 ปี (เด็ก1 ท่านพักกับผู้ใหญ่ 2 ท่าน) มีเตียง	133,995.-
เด็กอายุต่ำกว่า 4 ปี (เด็ก1 ท่านพักกับผู้ใหญ่ 2 ท่าน) ไม่มีเตียง	131,995.-
พักเดี่ยวเพิ่ม ท่านละ	19,995.-
สำหรับท่านที่มีตั๋วโดยสารเครื่องบินแล้ว ราคาทัวร์ท่านละ	105,559.-

****ราคานี้รวมรายการทัวร์ตัวเครื่องบิน****

*** บริษัทฯ ขอสงวนสิทธิ์ในการเรียกเก็บค่าภาษีน้ำมัน ในกรณีที่สายการบินมีการเรียกเก็บเพิ่มเติมภายหลัง ***
 *** โรงแรมใหญ่ยุโรปส่วนใหญ่ไม่อนุญาตให้เด็กอายุตั้งแต่ 4 ปีขึ้นไป เข้าพักแบบไม่มีเตียงเสริม ***

อัตราค่าเดินทางนี้ต้องมีจำนวนผู้โดยสารที่เป็นผู้ใหญ่จำนวนไม่ต่ำกว่า 15 ท่าน ตามข้อกำหนดและเงื่อนไขของบริษัทฯและจะต้องชำระมัดจำหลังจากยืนยันการจองทัวร์ทันที

เนื่องจากเป็นตั๋วโปรโมชั่น จองแล้วไม่สามารถยกเลิกหรือเปลี่ยนคนเดินทางได้รวมทั้งไม่สามารถ Refund ตัวได้

กรณีท่านที่มีตั๋วของสายการบินอื่นหรือร่วมเดินทางโดยไม่ใช้ตั๋วโดยสารตามรายการทัวร์หรือของทางบริษัททัวร์ กรุณาแจ้งล่วงหน้าเนื่องจากมีการเกี่ยวข้องกับการยื่นวีซ่า ซึ่งผู้เดินทางไม่สามารถยื่นวีซ่าพร้อมกันได้

*****การดำเนินการขอวีซ่าจะต้องใช้เวลาโดยรวมประมาณ 15-20 วันทำการ ซึ่งผู้เดินทางจะต้องไปแสดงตัวด้วยตัวเองและได้รับการสแกนนิ้วมือจากศูนย์รับคำร้องขอของสถานทูตโดยตรง โดยจะต้องส่งรายละเอียดโดยการกรอกใบใบรายละเอียดด้านล่าง และ สำเนาหน้าหนังสือเดินทาง และส่งเอกสารให้ครบเพื่อทำการนัดหมาย ****

อัตราที่รวมบริการ

- ค่าตั๋วเครื่องบินไป-กลับโดยสายการบิน Turkish Airlines เส้นทางกรุงเทพฯ- ซูริค // มิลาน - กรุงเทพฯ ชั้นประหยัด
- ค่าโรงแรมที่พักตามรายการที่ระบุหรือระดับเทียบเท่า (2 ท่านต่อห้อง)เนื่องจากโรงแรมส่วนใหญ่ไม่มีห้องพักแบบ 3 เตียง (Triple Room) กรณีที่เดินทาง 3 ท่าน ท่านต้องพักเป็น 2 ห้อง (1 Twin + 1 Single) โดยชำระค่าพักเตียงเพิ่ม
- ค่าเข้าชมสถานที่ต่างๆ ค่าอาหารและเครื่องดื่มตามรายการ, ค่ารถรับส่งระหว่างนำเที่ยวตามรายการที่ระบุ
- ค่าภาษีสำหรับนักท่องเที่ยวหรือภาษีเมืองสำหรับการเข้าพักในเมืองทุกแห่ง
- น้ำดื่มบริการบนรถวันละ 1 ขวด / ท่าน
- ค่าภาษีสนามบินทุกแห่งที่มี
- ค่าธรรมเนียมวีซ่าเชงเก้น
- ค่าทิปพนักงานขับรถ, ค่าทิปไกด์ท้องถิ่นและค่าทิปหัวหน้าทัวร์จากเมืองไทยที่เดินทางไป-กลับพร้อมคณะ
- ค่าธรรมเนียมบริการหัวหน้าทัวร์ของบริษัทจากกรุงเทพฯอำนวยความสะดวกแก่ท่านตลอดการเดินทางในต่างประเทศ
- ค่าประกันอุบัติเหตุคุ้มครองในวงเงินท่านละ 1,000,000 บาท สำหรับซึ่งเด็กอายุต่ำกว่า 1 ปี และผู้ใหญ่อายุตั้งแต่ 75 ปี วงเงินคุ้มครอง 500,000 บาท (เฉพาะค่ารักษาพยาบาลเท่านั้น ไม่ได้รวมถึงค่าใช้จ่ายอื่นๆ อันเกิดจากอุบัติเหตุ อาทิ ค่าตัวโดยสาร, ค่าที่พัก, ค่าอาหารหรืออื่นๆ ทั้งนี้เป็นไปตามเงื่อนไขของบริษัทประกันฯ) ****สำหรับผู้เดินทางที่อายุตั้งแต่ 75 ปีขึ้นไปมีค่าใช้จ่ายเพิ่มเติมสำหรับประกันภัยการเดินทาง (Travel Insurance) เพื่อแนบยื่นวีซ่า สามารถสอบถามรายละเอียดเพิ่มเติมได้ที่เจ้าหน้าที่ทัวร์****
- **ค่าภาษีน้ำมันเชื้อเพลิงและค่าประกันภัยการเดินทางที่มีการเรียกเก็บจากสายการบิน ซึ่งเป็นอัตราเรียกเก็บ ณ วันที่ 28 พ.ค.2567 หากมีเปลี่ยนแปลงตัวโดยสารหรือเพิ่มเติมภายหลังหรือมีการเปลี่ยนแปลงอัตราค่าธรรมเนียมค่า น้ำมันหรือภาษีใด ๆ จะต้องมีชำระเพิ่มตามกฎและเงื่อนไขของสายการบิน**

อัตราที่ไม่รวมบริการ

- ค่าน้ำหนักของกระเป๋าเดินทางในกรณีที่เกิดเกินกว่าสายการบินกำหนด (30 กิโลกรัมต่อท่าน)
- ค่าธรรมเนียมการทำหนังสือเดินทาง
- ค่าใช้จ่ายส่วนตัวนอกเหนือจากรายการ เช่น ค่าเครื่องดื่มและค่าอาหารที่สั่งเพิ่มเอง ค่าโทรศัพท์ ค่าซักรีด ฯลฯ
- ค่าอาหารที่ไม่ได้ระบุไว้ในรายการ
- ค่าทำใบอนุญาตที่กลับเข้าประเทศของคนต่างชาติ หรือคนต่างด้าว
- ค่าทิปพนักงานยกกระเป๋าทุกแห่ง ซึ่งท่านจะต้องดูแลกระเป๋าและทรัพย์สินของท่านด้วยตัวท่านเอง หรือหากต้องการการบริการยกกระเป๋าจะต้องชำระค่าทิปตามที่โรงแรมนั้นๆ เรียกเก็บ
- ทัวร์ไม่มีแจกกระเป๋าหรือของที่ระลึก
- สัญญาณ Wifi และค่าอินเทอร์เน็ตในโรงแรม (ยกเว้นส่วนพื้นที่สาธารณะภายในโรงแรมที่มีการให้บริการฟรีหรือบางโรงแรมอาจมีให้บริการบนห้องพักด้วยขึ้นอยู่กับนโยบายของแต่ละโรงแรม)

- ค่าใช้จ่ายส่วนตัวนอกเหนือจากรายการที่ระบุ เช่น ค่าเครื่องตี้มและค่าอาหารที่สั่งเพิ่มเองค่าโทรศัพท์ ค่าชักรีด ฯลฯ หรือค่าใช้จ่ายอื่นๆ ที่มีได้คาดคิด เช่น การปรับค่าน้ำมัน, ค่าธรรมเนียมวีซ่าที่นอกเหนือจากที่ระบุหรือค่าแปลเอกสาร, ค่าบริการที่เกี่ยวข้องกับวีซ่า, ค่าธรรมเนียมการตรวจโควิดก่อนเดินทางออกจากประเทศไทยและก่อนเดินทางกลับประเทศไทยหรืออื่นๆ ที่มีได้ระบุไว้ในรายการ
- ภาษีมูลค่าเพิ่ม 7% และภาษีหัก ณ ที่จ่าย 3%

ขั้นตอนการสมัครร่วมเดินทางกับทัวร์	
ขั้นตอน 1	ส่งแจ้งเรื่องหรือแบบฟอร์มการจองทัวร์ + Copy passport ที่ยังไม่หมดอายุ และจะต้องมีอายุไม่เหลือไม่น้อยกว่า 6 เดือน และกรอกฟอร์มรายละเอียดส่วนตัวเพิ่มเติม เมื่อทางบริษัทฯ ได้เอกสารครบทุกท่านที่เดินทางแล้ว จะเริ่มดำเนินการลงทะเบียนตามขั้นตอนที่ประเทศปลายทางกำหนด
ขั้นตอน 2	ส่งแบบฟอร์มกรอกรายละเอียดเกี่ยวกับการนัดหมายการทำวีซ่าโดยละเอียด เพื่อทางเจ้าหน้าที่จะดำเนินการนัดหมายยื่นวีซ่าพร้อมเอกสารประกอบเบื้องต้นที่จำเป็นสำหรับการทำนัดหมาย
ขั้นตอน 3	ท่านชำระเงินค่าทัวร์ส่วนที่เหลือก่อนการเดินทางอย่างน้อยก่อนการเดินทาง 21 วัน เพื่อที่ทางบริษัทฯ จะได้นำไปเป็นค่าใช้จ่ายต่างๆ ในการเดินทางของคณะทัวร์

การชำระเงิน

ทางบริษัทฯ จะขอเก็บเงิน **ค้ำมัดจำเป็นจำนวน 50,000 บาทต่อผู้โดยสารหนึ่งท่าน** สำหรับการจองทัวร์ โดยเรียกเก็บทันทีหลังจากการจองทัวร์ ส่วนที่เหลือจะขอเก็บทั้งหมดก่อนเดินทางอย่างน้อย 35 วันก่อนวันที่น่าเที่ยว

การยกเลิก

1. หากมีการยกเลิกไม่น้อยกว่า 35 วันก่อนวันที่น่าเที่ยว บริษัทฯ ขอสงวนสิทธิ์ในการคืนเงินมัดจำ โดยทางบริษัทฯ ขอสงวนสิทธิ์ในการเก็บค่าใช้จ่ายตามที่เกิดขึ้นจริง อาทิ ค่ามัดจำตัวโดยสารเครื่องบิน, ค่าธรรมเนียมและค่าบริการในการขอวีซ่า และค่าใช้จ่ายที่จำเป็นอื่นๆ
2. หากมีการยกเลิกไม่น้อยกว่า 15 วันก่อนวันที่น่าเที่ยว บริษัทฯ ขอสงวนสิทธิ์ในการคืนเงิน 50% ของค่าทัวร์ รวมถึงบริษัทฯ ขอสงวนสิทธิ์ในการเก็บค่าใช้จ่ายตามที่เกิดขึ้นจริง อาทิ ค่ามัดจำตัวโดยสารเครื่องบิน, ค่าธรรมเนียมและค่าบริการในการขอวีซ่า และค่าใช้จ่ายที่จำเป็นอื่นๆ
3. หากมีการยกเลิกน้อยกว่า 15 วันทำการก่อนวันที่น่าเที่ยว บริษัทฯ ขอสงวนสิทธิ์ไม่คืนเงินค่าทัวร์ทั้งหมด
4. กรณีที่ต้องการออกตัวภายในประเทศ กรณีที่ลูกค้าอยู่ต่างจังหวัด ให้ท่านติดต่อเจ้าหน้าที่ทัวร์ก่อนออกบัตรโดยสารทุกครั้ง หากออกบัตรโดยสารโดยมิแจ้งเจ้าหน้าที่ทางบริษัทฯ ขอสงวนสิทธิ์ไม่รับผิดชอบค่าใช้จ่ายที่เกิดขึ้น

หมายเหตุ

- รายการอาจจะมีการเปลี่ยนแปลงตามความเหมาะสม เนื่องจากความล่าช้าของสายการบิน โรงแรมที่พักในต่างประเทศ เหตุการณ์ทางการเมืองและภัยธรรมชาติ ฯลฯ บริษัทฯ จะคำนึงถึงความสะดวกของผู้เดินทางเป็นสำคัญ
- กรณีที่มีการเกิดภัยธรรมชาติ ทั้งในประเทศไทยและต่างประเทศที่ผู้เดินทางกำลังจะไป หากมีเหตุการณ์ต่างๆ เกิดขึ้นและมีเหตุทำให้การเดินทางไม่สามารถออกเดินทางตามกำหนดได้ บริษัทฯ ขอสงวนสิทธิ์ในการคืนเงิน จนกว่าจะได้รับการยืนยันจากสายการบิน โรงแรม หรือหน่วยงานจากต่างประเทศที่บริษัททัวร์ติดต่อว่าสามารถคืนเงินได้
- บริษัทฯ จะไม่รับผิดชอบและชดเชยค่าเสียหาย เนื่องจากภัยธรรมชาติ ภัยพิบัติ สงคราม ประทุพพิกัด ก่อการร้าย หรือเหตุการณ์จลาจลต่างๆ และอื่นๆ ที่มีเหตุทำให้ไม่สามารถเดินทางไป-กลับได้ตามกำหนดการเดินทางของรายการทัวร์
- บริษัทฯ จะไม่รับผิดชอบในกรณีที่กองตรวจคนเข้าเมืองห้ามผู้เดินทาง เนื่องจากมีสิ่งผิดกฎหมายหรือสิ่งของห้ามนำเข้าประเทศ เอกสารเดินทางไม่ถูกต้อง ไม่ครบถ้วน หรือความประพฤติสุ่อไปในทางเสื่อมเสีย หรือด้วยเหตุผลใดๆ ก็ตามที่กองตรวจคนเข้าเมืองพิจารณาแล้ว ทางบริษัทฯ ไม่อาจคืนเงินให้ท่านได้ ไม่ว่าจำนวนทั้งหมดหรือบางส่วน

- บริษัทฯ จะไม่รับผิดชอบในกรณีที่เกิดการสูญเสียชีวิตของนักท่องเที่ยว อันสืบเนื่องมาจากตัวผู้โดยสารเอง
- บริษัทฯ จะไม่รับผิดชอบในกรณีที่กองตรวจคนเข้าเมืองของประเทศไทยออกเอกสารเข้าเมืองให้กับชาวต่างชาติ หรือ คนต่างด้าวที่พำนักอยู่ในประเทศไทย
- บริษัทฯ จะไม่รับผิดชอบต่อการเกิดการสูญเสียชีวิต และสัมภาระของผู้โดยสารอันเกิดจากสายการบินทางสายการบินผู้ให้บริการจะเป็นผู้รับผิดชอบตามกฎหมายของกรมการขนส่งทางอากาศ ซึ่งจะรับผิดชอบต่อการสูญหายหรือเสียหายของสัมภาระไปใหญ่ในวงเงินตามที่สายการบินกำหนด รวมถึงไม่รับผิดชอบกรณีเที่ยวบินล่าช้าหรือยกเลิกเที่ยวบิน
- ในบางรายการทัวร์ที่มีบินด้วยสายการบินภายในประเทศ น้ำหนักของกระเป๋าอาจจะถูกกำหนดให้ต่ำกว่ามาตรฐานได้ ทั้งนี้ขึ้นอยู่กับข้อกำหนดของแต่ละสายการบิน บริษัทฯ ขอสงวนสิทธิ์ไม่รับประกันความรับผิดชอบค่าใช้จ่ายในน้ำหนักส่วนที่เกิน
- ในประเทศต่าง ๆ ในยุโรป มีการตรวจเรื่องการงดสูบบุหรี่ บนรถโค้ช, โรงแรม และสถานที่ต่าง ๆ จะมีข้อกำหนดที่ชัดเจนในเรื่องการสูบบุหรี่ และมีสถานที่โดยเฉพาะสำหรับผู้สูบบุหรี่ ทั้งนี้เนื่องจากสุขภาพของคนส่วนรวม
- กรณีที่ท่านเดินทางเป็นครอบครัวใหญ่ หรือเดินทางพร้อมสมาชิกในครอบครัว ที่ต้องได้รับการดูแลเป็นพิเศษ (Wheelchair), เด็ก, และผู้สูงอายุ มีโรคประจำตัว ไม่สะดวกในการเดินทางเที่ยวในระยะเวลาเกินกว่า 4 - 5 ชั่วโมงติดต่อกัน ท่านและครอบครัวต้องให้การดูแลสมาชิกภายในครอบครัวของตนเอง เนื่องจากการเดินทางเป็นหมู่คณะ หัวหน้าทัวร์มีความจำเป็นต้องดูแลคณะทัวร์ทั้งหมด
- การจัดโปรแกรมทัวร์ เป็นการกำหนดตลอดทั้งปี หรือกำหนดล่วงหน้าก่อนช่วงเวลานั้น หากวันเดินทางดังกล่าวตรงกับวันที่สถานที่เข้าชมนั้นๆ ปิดทำการ หรือ ปิดโดยมีได้แจ้งล่วงหน้า หรือ การเปิดรับจองผ่านทางออนไลน์ โดยในวันที่คณะจะเข้าชมไม่สามารถจองผ่านระบบดังกล่าวได้ ทางบริษัทฯ จะสลับรายการเพื่อให้ท่านได้เข้าชมสถานที่ดังกล่าวให้ได้ หรือ คืนเงินค่าเข้าชมนั้น ๆ ตามเงื่อนไขราคาที่ได้รับจากทาง บริษัท supplier ประเทศนั้นๆ แต่หากมีการล่าช้า หรือ เหตุหนึ่งเหตุใดในระหว่างการเดินทาง เป็นผลทำให้ท่านไม่สามารถเข้าชมสถานที่ดังกล่าวได้ ทางบริษัทฯ จะไม่มีการคืนเงินใดๆ ให้แก่ท่าน เนื่องจากได้ชำระค่า Reservation Fee ไปแล้ว
- เนื่องจากรายการทัวร์นี้เป็นเหมาจ่ายเบ็ดเสร็จ หากท่านสละสิทธิ์การใช้บริการใดๆ ตามรายการ หรือถูกปฏิเสธการเข้าประเทศไม่ว่าในกรณีใดก็ตาม ทางบริษัทฯ ขอสงวนสิทธิ์ไม่คืนเงินในทุกกรณี
- เมื่อท่านตกลงชำระเงินมัดจำหรือค่าทัวร์ทั้งหมดกับทางบริษัทฯ แล้ว ทางบริษัทฯ จะถือว่าท่านได้ยอมรับเงื่อนไขข้อตกลงต่างๆ ทั้งหมด
- หากช่วงที่เดินทางเป็นช่วงอีสเตอร์, คริสมาสต์หรือปีใหม่ ซึ่งเป็นช่วงวันหยุดของชาวยุโรป ร้านค้าปิดเป็นส่วนใหญ่ ดังนั้นขอให้พิจารณาก่อนการจองทัวร์

ข้อมูลเพิ่มเติมเรื่องโรงแรมที่พัก

1. เนื่องจากการวางแผนห้องพักของแต่ละโรงแรมแตกต่างกัน จึงอาจทำให้ห้องพักแบบห้องเดี่ยว (Single) ,ห้องคู่ (Twin/Double) และห้องพักแบบ 3 ท่าน / 3 เตียง (Triple Room) ห้องพักอาจจะไม่ติดกัน และบางโรงแรมอาจจะไม่มีห้องพักแบบ 3 เตียงเดี่ยว แต่อาจจะได้เป็น 1 เตียงใหญ่กับ 1 เตียงพับเสริม หรืออาจจะต้องแยกเป็น 1 ห้องคู่และ 1 ห้องเดี่ยว กรณีที่มา 3 ท่าน
2. โรงแรมส่วนใหญ่อาจจะไม่มีเครื่องปรับอากาศเนื่องจากอยู่ในแถบที่มีอุณหภูมิต่ำ
3. กรณีที่มีงานจัดประชุมนานาชาติ (Trade Fair) เป็นผลให้ค่าโรงแรมสูงขึ้นมากและห้องพักในเมืองเต็ม บริษัทฯ ขอสงวนสิทธิ์ในการปรับเปลี่ยนหรือย้ายเมืองเพื่อให้เกิดความเหมาะสม
4. โรงแรมที่มีลักษณะเป็น Traditional Building ห้องที่เป็นห้องเดี่ยวอาจเป็นห้องที่มีขนาดกะทัดรัด และไม่มีอ่างอาบน้ำ ซึ่งขึ้นอยู่กับกรอบออกแบบของแต่ละโรงแรมนั้นๆ และห้องแต่ละห้องอาจมีลักษณะแตกต่างกัน



เอกสารในการขอวีซ่า(โดยยื่นขอวีซ่าที่สถานทูตอิตาลี)

ใช้เวลาพิจารณาวีซ่าโดยรวม 15-20 วันทำการ

- ผู้ยื่นคำร้องขอวีซ่าทุกท่าน จะต้องมาแสดงตัวด้วยตัวท่านเองเพื่อ ถ่ายรูป และสแกนนิ้วมือ ที่สถานทูต หรือศูนย์ยื่นวีซ่าของสถานทูตนั้น ๆ ตามวันและเวลาดัดหมาย ซึ่งจะต้องมีการนัดหมายไว้ล่วงหน้า และไม่สามารถยืนยันได้หากไม่มีการทำนัดหมายไว้ก่อน (วันและเวลาดัดหมายเป็นไปตามกฎและเงื่อนไขของสถานทูตนั้น ๆ)
- กรอกข้อมูลในแบบฟอร์มให้ครบถ้วนสมบูรณ์เพื่อทำการนัดหมายการยื่นวีซ่า
- ในวันยื่นวีซ่าหากผู้สมัครไม่ได้ให้เอกสารที่ครบถ้วน แล้วนำเอกสารมาแนบยื่นเพิ่มเติมในวันนัดหมายยื่นและหากมีค่าใช้จ่ายในการถ่ายเอกสารหรือแปลเอกสารหรือถ่ายรูปเพิ่มเติมใด ๆ ผู้สมัครจะต้องเป็นผู้ชำระค่าใช้จ่ายนั้น ๆ ด้วยตนเอง

1. หนังสือเดินทางมีอายุไม่ต่ำกว่า 6 เดือน

- โดยนับวันเริ่มเดินทางเป็นหลัก หากนับแล้วเกิน 6 เดือนหนังสือเดินทางนี้สามารถใช้ได้ แต่หากนับแล้วต่ำกว่า 6 เดือน ผู้เดินทางจะต้องไปยื่นคำร้องขอทำหนังสือเดินทางเล่มใหม่ที่กองหนังสือเดินทาง
- หน้าหนังสือเดินทางจะต้องมีหน้าว่างสำหรับวีซ่าอย่างน้อยไม่ต่ำกว่า 3 หน้า
- หากท่านเปลี่ยนหนังสือเดินทางเล่มใหม่ กรุณาเตรียมเล่มเก่าให้ด้วยเนื่องจากประวัติการเดินทางของท่านจะเป็นประโยชน์อย่างยิ่งในการยื่นคำร้องขอวีซ่า
- ท่านที่มีปกหนังสือเดินทางกรุณาถอดออกและไม่จำเป็นต้องส่งให้กับบริษัททัวร์ หากมีการสูญหาย บริษัทฯ จะไม่รับผิดชอบต่อปกหนังสือเดินทางนั้นๆ

2. รูปถ่ายสีไซส์ขนาดประมาณ 35 mm. x 45 mm

- ฉากหลังสีขาวเท่านั้น เนื่องจากสถานทูตจะต้องสแกนรูปลงบนวีซ่า (ไม่ควรสวมเสื้อสีขาว)
- รูปถ่ายหน้าตรงห้ามใส่แว่น, ห้ามคาดผมและห้ามใส่หมวกหรือเครื่องประดับบังหน้าตา, ห้ามใส่คอนแทกเลนส์ชนิดสีหรือมีก๊อกลายสี **

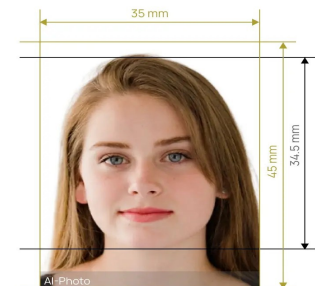

2. สำเนาทะเบียนบ้าน และสำเนาบัตรประจำตัวประชาชน

- กรณีเป็นเด็ก อายุต่ำกว่า 20 ปี
- ใช้สำเนาสูติบัตร พร้อมฉบับแปลเป็นภาษาอังกฤษ
- หากเด็กอายุต่ำกว่า 20 ปี และยังศึกษาอยู่ถึงแม้มีบัตรประชาชนแล้ว ทางสถานทูตขอสำเนาสูติบัตรด้วยและแนบฉบับแปลเป็นภาษาอังกฤษ

3. หมายเลขโทรศัพท์ที่สามารถติดต่อได้ทั้งเบอร์ที่ทำงาน, เบอร์บ้านและเบอร์มือถือ

4. สำเนาทะเบียนสมรส กรณีท่านที่สมรสแล้ว

5. สำเนาใบเปลี่ยนชื่อ กรณีท่านที่มีการเปลี่ยนชื่อ

6. สำเนาใบเปลี่ยนนามสกุล กรณีท่านที่มีการเปลี่ยนนามสกุล

7. สำเนาใบหย่า กรณีท่านที่หย่าแล้ว

8. หนังสือรับรองการทำงาน หรือเอกสารบ่งชี้การมีอาชีพและมีรายได้ของผู้เดินทาง

*** การสะกดชื่อ นามสกุลของผู้ยื่นคำร้องขอวีซ่าในเอกสารการงาน ต้องสะกดให้ตรงตามหนังสือเดินทาง มิเช่นนั้น สถานทูตจะไม่รับพิจารณา (สำคัญมาก) ***

- กรณีลูกจ้างใช้หนังสือรับรองการทำงานของบริษัทที่ทำงานอยู่เป็นภาษาอังกฤษเท่านั้น(ตัวจริง) โดยมีรายละเอียด วัน/เดือน/ปีที่เข้าทำงาน, อัตราเงินเดือน, ตำแหน่งงาน (หนังสือรับรองการทำงานออกมาไม่เกิน 1 เดือนนับจากวันยื่นวีซ่า) เป็นต้น
- กรณีมีอาชีพรับราชการใช้หนังสือรับรองการทำงานจะต้องคัดเป็นภาษาอังกฤษเท่านั้น (ตัวจริง) โดยระบุตำแหน่ง, อัตราเงินเดือนในปัจจุบัน, วันเดือนปีที่เริ่มทำงานกับหน่วยงาน หรือ องค์กร พร้อมใบลาและสำเนาบัตรประจำตัวราชการ 1 ชุด(หนังสือรับรองการทำงานออกมาไม่เกิน 1 เดือนนับจากวันยื่นวีซ่า)
- กรณีเป็นเจ้าของกิจการใช้สำเนาทะเบียนการค้า หรือ สำเนากรมพัฒนาธุรกิจการค้า หรือ **สำเนาหนังสือรับรองความเป็นเจ้าของกิจการ โดยจะต้องคัดมาไม่ต่ำกว่า 3 เดือน** พร้อมฉบับแปลเป็นภาษาอังกฤษ
- กรณีท่านที่เป็นแม่บ้าน
 - หากไม่มีอาชีพหรือเป็นแม่บ้าน ใช้เอกสารการทำงานและการเงินของสามี พร้อม แสดงสำเนาทะเบียนสมรส
 - หากสมรสโดยไม่ได้จดทะเบียน ใช้เอกสารการทำงานและการเงินของสามี พร้อม แสดงสำเนาทะเบียนสมรสพร้อมแสดงสำเนาสูติบัตรบุตร ทั้งนี้เพื่อแสดงความสัมพันธ์การเป็นสามี-ภรรยา หากไม่มีบุตรด้วยกัน ควรคัดหนังสือชี้แจงเกี่ยวกับความสัมพันธ์การเป็นสามี-ภรรยาแทน โดยมีได้จดทะเบียน
- กรณีท่านที่ว่างงาน **ไม่มีรายได้** จะต้องเป็นผู้สนับสนุนค่าใช้จ่าย พร้อมแสดงหลักฐานการทำงานและหลักฐานทางด้านการเงินของผู้รับรอง พร้อมชี้แจงโดยหนังสือหรือจดหมายเป็นลายลักษณ์อักษร ซึ่งแจ้งการรับรองค่าใช้จ่ายให้แก่ผู้เดินทางพร้อมแสดงความสัมพันธ์ โดยเบื้องต้น ควรมีความสัมพันธ์ใกล้ชิด หรือญาติใกล้ชิด (กรณีนี้หากความสัมพันธ์ไม่สามารถสืบได้ หรือไม่เป็นความจริง ท่านอาจถูกปฏิเสธการยื่นคำร้องขอวีซ่า)
- กรณีเป็นเด็กนักเรียนและนักศึกษาใช้หนังสือรับรองทางการศึกษาและแสดงความเป็นนักเรียน หรือ นักศึกษาจากโรงเรียนหรือจากสถาบัน เป็นภาษาอังกฤษ (ฉบับจริง)

9. หลักฐานการเงิน

- หนังสือรับรองธนาคาร (Bank Certify) และสเตตเมนต์บัญชีเงินฝากออมทรัพย์ส่วนตัว(Bank Statement) โดยขอสเตตเมนต์ย้อนหลัง 6 เดือน และต้องมีลายเซ็นเจ้าหน้าทีธนาคารพร้อมตราประทับธนาคาร อัปเดตการเคลื่อนไหวของบัญชีล่าสุดไม่เกิน 7 วันนับจากวันยื่นวีซ่า ยอดเงินคงเหลือไม่น้อยกว่า 6 หลัก พร้อมสำเนานำบัญชีหน้าแรกที่มีชื่อเจ้าของบัญชี ****โดยชื่อและนามสกุลต้องสะกดให้ถูกต้องตามหน้าพาสปอร์ต****

- หากมีการต่อเล่มจากสมุดเล่มเก่า กรุณาสำเนาหน้าแรกที่มีชื่อเจ้าของบัญชีของเล่มเก่าที่ต่อ พร้อมกับตัวเลขบัญชีเงินฝากเป็นปัจจุบัน
- หากรายการปรับสมุดบัญชีของท่านมีบางเดือนหายไป ขอให้ออกเป็น statement จากธนาคารย้อนหลังไม่ต่ำกว่า 6 เดือนและปรับยอดให้ล่าสุด ไม่ต่ำกว่า 7 วันนับจากวันนัดหมายยื่นวีซ่า แต่หากใช้statementแล้วยังคงไม่มีการเคลื่อนไหวทุกเดือน ขอให้ทำหนังสือหรือจดหมายเป็นลายลักษณ์อักษรชี้แจงเป็นภาษาอังกฤษ ตามความเป็นจริง อาทิ ไม่มีการเคลื่อนไหวเนื่องจากไม่ได้ติดต่อธนาคารเป็นเวลานานหรือเหตุผลอื่นๆ ตามแต่จะบุคคล เป็นต้น
- กรณีมีเงินฝากในบัญชีน้อยเกินไปใน 1 เล่ม กรุณาแสดงสำเนาสมุดบัญชีอื่นแนบด้วย เช่นบัญชีเงินฝากประจำ เป็นต้น
- กรณีรับรองค่าใช้จ่ายให้บุคคลในครอบครัวต้องทำจดหมายรับรองค่าใช้จ่ายให้บุคคลในครอบครัวเป็นภาษาอังกฤษ พร้อมระบุความสัมพันธ์เพื่อชี้แจงต่อสถานทูต 1 ฉบับโดยเฉพาะคู่สามี-ภรรยา จะต้องมีส่วนสมุดบัญชีการเงินส่วนตัวประกอบด้วยแม้ว่าจะจดทะเบียนสมรสแล้วก็ตาม หากมีการเงินในบัญชีน้อย ฝ่ายที่มีการเงินมากกว่าต้องทำจดหมายรับรองค่าใช้จ่ายพร้อมระบุชื่อและความสัมพันธ์ชี้แจงต่อสถานทูตเป็นลายลักษณ์อักษรด้วย

***** สถานทูตไม่รับบัญชีกระแสรายวันทุกกรณี ***ทั้งนี้เพื่อแสดงให้เห็นว่ามีฐานะทางการเงินเพียงพอที่จะครอบคลุมกับค่าใช้จ่ายได้อย่างไม่เดือดร้อนเมื่อกลับสู่ภูมิลำเนา**

10. กรณีเด็กอายุต่ำกว่า 20 ปี (กรณีไม่ได้เดินทางกับบิดาหรือมารดา หรือ บิดา-มารดา หย่าร้าง)

****เอกสารของเด็กเช่น สูติบัตร, ทะเบียนบ้าน, ใบเปลี่ยนชื่อ-สกุลและเอกสารอื่น ๆ ต้องแปลเป็นภาษาอังกฤษ****

- จะต้องมิใช่ใบอนุญาตจากผู้ปกครองบิดาหรือมารดา
- หากเด็กเดินทางไปกับบิดาจะต้องมิใช่รับรองจากมารดา โดยมารดาจะต้องคัดจดหมายยินยอมให้บุตรเดินทางไปต่างประเทศกับมารดาโดยมีการรับรองค่าใช้จ่ายพร้อมแจ้งความสัมพันธ์และยินดีชดเชยค่าเสียหายที่อาจเกิดขึ้นโดยคดีฉบับจริงจากอำเภอต้นสังกัดเป็นภาษาอังกฤษ หรือหากได้มาเป็นภาษาไทย กรุณาแนบฉบับแปลเป็นภาษาอังกฤษแนบด้วย พร้อมทั้งแนบสถานะทางการเงินของมารดาเพื่อรับรองแก่บุตรด้วย
- หากเด็กเดินทางไปกับมารดาจะต้องมิใช่รับรองจากบิดา โดยบิดาจะต้องคัดจดหมายยินยอมให้บุตรเดินทางไปต่างประเทศกับมารดาโดยมีการรับรองค่าใช้จ่ายพร้อมแจ้งความสัมพันธ์และยินดีชดเชยค่าเสียหายที่อาจเกิดขึ้นโดยคดีฉบับจริงจากอำเภอต้นสังกัดเป็นภาษาอังกฤษ หรือหากได้มาเป็นภาษาไทย กรุณาแนบฉบับแปลเป็นภาษาอังกฤษแนบด้วย พร้อมทั้งแนบสถานะทางการเงินของบิดาเพื่อรับรองแก่บุตรด้วย
- หากเด็กไม่ได้เดินทางไปทั้งกับบิดาและมารดา โดยบิดาจะต้องคัดจดหมายยินยอมให้บุตรเดินทางไปต่างประเทศกับมารดาโดยมีการรับรองค่าใช้จ่ายพร้อมแจ้งความสัมพันธ์และยินดีชดเชยค่าเสียหายที่อาจเกิดขึ้นโดยคดีฉบับจริงจากอำเภอต้นสังกัดเป็นภาษาอังกฤษ หรือหากได้มาเป็นภาษาไทย กรุณาแนบฉบับแปลเป็นภาษาอังกฤษแนบด้วย พร้อมทั้งแนบสถานะทางการเงินของบิดาเพื่อรับรองแก่บุตรด้วย
- กรณีเด็กที่บิดา-มารดาหย่าร้าง จะต้องแนบสำเนาใบหย่า และมีการสลักหลังโดยมีรายละเอียดว่าฝ่ายใดเป็นผู้ดูแลบุตร พร้อมฉบับแปลเป็นภาษาอังกฤษ

*** การบิดเบือนข้อเท็จจริงประการใดก็ตามอาจจะถูกระงับมิให้เดินทางเข้าประเทศในกลุ่มเชงเก้นเป็นการถาวร และถึงแม้ว่าท่านจะถูกปฏิเสธวีซ่า สถานทูตไม่คืนค่าธรรมเนียมที่ได้ชำระไปแล้วและหากต้องการขอยื่นคำร้องใหม่ก็ต้องชำระค่าธรรมเนียมใหม่ทุกครั้ง

*** หากสถานทูตมีการสุ่มเรียกสัมภาษณ์บางท่าน ทางบริษัท ขอความร่วมมือในการเชิญท่านไปสัมภาษณ์ตามนัดหมายและโปรดแต่งกายสุภาพ ทั้งนี้ทางบริษัทฯ จะส่งเจ้าหน้าที่ไปอำนวยความสะดวกและประสานงานตลอดเวลาและหากสถานทูตขอเอกสารเพิ่มเติม ทางบริษัทฯ ใด่ขอรวบรวมท่านจัดส่งเอกสารดังกล่าวเช่นกัน

*** กรณีที่ท่านยกเลิกการเดินทางภายหลังจากการได้วีซ่าแล้ว ทางบริษัทฯ ขอสงวนสิทธิ์ในการแจ้งสถานทูต ยกเลิกวีซ่าของท่าน เนื่องจากการขอวีซ่าในแต่ละประเทศจะถูกบันทึกไว้เป็นสถิติในนามของบริษัทฯ

*** เมื่อท่านได้ชำระเงินมัดจำหรือทั้งหมด ไม่ว่าจะเป็นการชำระผ่านตัวแทนของบริษัทฯ หรือชำระโดยตรงกับทางบริษัทฯ จะขอถือว่าท่านรับทราบและยอมรับในเงื่อนไขต่าง ๆ ของบริษัทฯ ที่ได้ระบุไว้โดยทั้งหมด

** กรณีมีการขอใช้หนังสือเดินทางในระหว่างการเดินทาง ท่านสามารถจะต้องแจ้งความจำนงแก่บริษัททัวร์ให้ทราบล่วงหน้า แต่หากกรณีท่านที่ต้องใช้หนังสือเดินทางก่อนกำหนดวันยื่นวีซ่าและท่านไม่สามารถนำหนังสือเดินทางมาแสดงได้ทันท่านนั้นจะต้องมายื่นเดี่ยวและแสดงตัวที่สถานทูตตามกำหนดการของสถานทูตเช่นเดียวกัน **

*** ทางสถานทูตจะรับพิจารณาเฉพาะท่านที่มีเอกสารพร้อมและมีความประสงค์ที่จะเดินทางไปท่องเที่ยวยังประเทศตามที่ระบุเท่านั้น การปฏิเสธวีซ่าอันเนื่องมาจากหลักฐานในการขอยื่นวีซ่าปลอมหรือผิดวัตถุประสงค์ในการยื่นขอวีซ่าท่องเที่ยวทางบริษัทฯ ขอสงวนสิทธิ์ในการคืนเงิน โดยจะหักค่าใช้จ่ายที่เกิดขึ้นจริงและจะคืนให้ท่านหลังจากทัวร์ออกเดินทางภายใน 20 วัน โปรแกรมการเดินทางอาจเปลี่ยนแปลงได้ตามความเหมาะสม ทั้งนี้จะคำนึงถึงประโยชน์และความปลอดภัยของผู้เดินทางเป็นหลัก

กรอกข้อมูลตามความจริง เพราะมีผลกับการยื่นขอวีซ่าเข้ายุโรป

หากมีรายละเอียดใด ๆ ที่ไม่เหมือนกับความเป็นจริงหรือไม่เหมือนกับตอนนำเอกสารส่งยื่นคำร้องขอวีซ่า ทางศูนย์ยื่นหรือสถานทูตขออนุญาตเรียกเก็บค่าธรรมเนียมในการเปลี่ยนแปลงแก้ไขข้อมูลในระบบออนไลน์ และเสียค่าธรรมเนียมในการยื่นวีซ่าใหม่ กรุณากรอกให้ครบถ้วน อย่าปล่อยให้ว่างไว้ อาทิ เกษียณ / แม่บ้าน / อาชีพอิสระ / ไม่ได้ศึกษาแล้ว / รอศึกษาต่อ เป็นต้น รบกวนระบุมาให้เรียบร้อย (กรุณาใช้แบบฟอร์มนี้และกรอกเป็นภาษาอังกฤษ เพื่อป้องกันความผิดพลาดในการสะกดตัวอักษรและเพื่อให้เกิดความสะดวกต่อการทำเอกสารออนไลน์ต่อไป)

- ชื่อ-สกุล (ภาษาไทย).....
ชื่อ-สกุล (ภาษาอังกฤษ)
ชื่อ-สกุลเดิม กรณีมีการเปลี่ยนชื่อหรือชื่อ-สกุลเดิม หรือนามสกุลเดิมก่อนแต่งงาน
(ภาษาไทย)..... (ภาษาอังกฤษ).....
หมายเลขหนังสือเดินทาง วันเดือนปี เกิด
วันออกหนังสือเดินทาง วันหมดอายุหนังสือเดินทาง
สถานที่เกิด หมายเลขบัตรประชาชน
- สถานภาพ โสด แต่งงานจดทะเบียน แต่งงานไม่จดทะเบียน หย่า หม้าย
- กรณีท่านที่แต่งงานแล้ว ไม่ว่าจะแบบจดทะเบียนหรือไม่ก็ตาม กรุณากรอกรายละเอียดของ คู่สามี-ภรรยา
สามี, ภรรยา ชื่อ-นามสกุล.....
วันเกิด ของสามี-ภรรยา สถานที่เกิด สามี-ภรรยา
- ที่อยู่ปัจจุบันตามทะเบียนบ้าน (ภาษาอังกฤษ).....
..... รหัสไปรษณีย์
ที่อยู่ปัจจุบันปัจจุบัน หากเหมือนในทะเบียนบ้านให้เขียนว่า As above(ภาษาอังกฤษ).....
.....
รหัสไปรษณีย์ โทรศัพท์บ้าน.....
โทรศัพท์มือถือ.....อีเมลล์

5. ชื่อสถานที่ทำงาน / สถานศึกษา (ภาษาอังกฤษ).....

(กรุณาแจ้งด้วยว่า กิจกรรมที่ทำนั้นเกี่ยวกับอะไร ด้านใด)

กรณีประกอบอาชีพอิสระ (กรุณาแจ้งลักษณะการทำงานและที่อยู่ให้ชัดเจนเช่นกัน)

ที่อยู่สถานที่ทำงาน / สถาบันศึกษา (ภาษาอังกฤษ)

..... รหัสไปรษณีย์

ตำแหน่งหน้าที่ (ภาษาอังกฤษ)

โทรศัพท์..... หมายเลขต่อภายใน (ถ้ามี).....

กรณีศึกษาอยู่ กรุณาแจ้งระดับชั้นหรือระดับการศึกษา (ภาษาอังกฤษ)

กรณีในระดับอุดมศึกษา กรุณาแจ้งคณะและวิชาหลักที่ศึกษา (ภาษาอังกฤษ)

7. ชื่อบุคคลที่ร่วมเดินทางไปด้วย.....

ความสัมพันธ์กับผู้เดินทางร่วมครั้งนี้ (ระบุ).....

8. ท่านเคยได้วิชาแข่งกันเดินทางเข้ายุโรปใน 3 ปีที่ผ่านมาหรือไม่ ไม่เคย เคย (กรณีเคยให้ระบุวันที่)

กรณีที่เคยได้วิชาแข่งกัน วิชาออกโดยสถานทูตใด.....

วิชาให้เดินทางตั้งแต่วันที่..... ถึงวันที่..... รวม..... วัน

ท่านเคยได้รับการสแกนนิ้วมือหรือไม่ ไม่เคย เคย

กรณีที่ท่านเคยได้รับการสแกนนิ้วแล้ว กรุณาระบุวันที่

9. ท่านเคยถูกปฏิเสธวีซ่าหรือไม่ ไม่เคย เคย (กรณีเคยให้ระบุเหตุผลในการถูกปฏิเสธ)

10. ท่านสนับสนุนค่าใช้จ่ายในการเดินทางด้วยตัวท่านเองหรือไม่ ตัวเอง มีผู้สนับสนุนค่าใช้จ่าย

(กรณีที่มีผู้สนับสนุนค่าใช้จ่ายให้ระบุผู้สนับสนุนค่าใช้จ่ายของท่านและระบุความสัมพันธ์และเดินทางด้วยกันหรือไม่)

ผู้สนับสนุนค่าใช้จ่ายของท่านคือ

ความสัมพันธ์กับท่าน

เดินทางด้วยกันกับท่านหรือไม่ เดินทางด้วยกัน ไม่ได้เดินทางด้วยกัน

+++++