สนุกฮอลิเดย์ SANOOK HOLIDAY
บริษัท สนุกฮอลิเดย์ จำกัด
288/6 ชั้น 1 ถนนประเสริฐมนูกิจ แขวงนวมินทร์ เขตบึงกุ่ม กรุงเทพมหานคร 10230
โทร. 02-005-6701, 086-351-5437 แฟกซ์. 02-006-1282
288/6 Floor 1 Prasertmanukit Road, Nawamin, Bueng Kum, Bangkok 10230
Tel. 02-005-6701, 086-351-5437 Fax. 02-006-1282

KHM140312-EK Prestige Hongkong Macau 3D 2N

KHM140312-EK Prestige Hongkong Macau 3D 2N

1 กรุงเทพ (สนามบินสุวรรณภูมิ)-ฮ่องกง

10.30 น. คณะพร้อมกัน ณ **อาคารผู้โดยสารขาออกระหว่างประเทศ ชั้น 4 ณ สนามบินนานาชาติสุวรรณภูมิ เคาน์เตอร์เช็คอินสายการบิน** EMIRATES (EK) พบเจ้าหน้าที่ของบริษัทฯ คอยให้การต้อนรับและอำนวยความสะดวก

13.45 น. ออกเดินทางสู่ **เขตบริหารพิเศษฮ่องกง โดยสายการบิน** EMIRATES **เที่ยวบินที่** EK384 (13.45-17.40)

*** นำท่านโดยสารเครื่องบินรุ่น A-380 เครื่องบินลำใหญ่ที่สุด ที่สามารถจุผู้โดยสารได้มากถึง 800 ท่าน/ลำ ***

*** บริการอาหาร และเครื่องดื่มบนเครื่องบิน ***

17.40 น. เดินทางถึง **ท่าอากาศยานนานาชาติฮ่องกง หรือ สนามบินเซ็กแลปก๊อก** ตั้งอยู่ในเมืองฮ่องกง ซึ่งเปิดให้บริการในปี 2541 แทนสนามบินไคตั๊ก หลังจากผ่านพิธีการตรวจคนเข้าเมืองและรับกระเป๋าเดินทางเป็นที่เรียบร้อยแล้ว ไกด์ท้องถิ่นจะคอยต้อนรับท่านที่ประตูทางออกของสนามบิน

นำท่านเดินทางสู่ Avenue Of Stars ซึ่งจำลองมาจาก Hollywood Walk of Fame ของประเทศสหรัฐอเมริกา เป็นถนนที่ตั้งอยู่ริมน้ำอ่าววิคตอเรียในจิมซาจุ่ย เพื่อเป็นเกียรติแก่คนดังในวงการภาพยนตร์ฮ่องกง ในทุกๆ วัน ช่วงเวลา 20.00 น. บริเวณริมอ่าววิคตอเรียจะมีการแสดง Symphony Of Light ซึ่งเป็นการแสดงมัลติมีเดียสุดยอดตระการตาที่ได้รับการบันทึกในกินเนสบุ๊คว่าเป็นการแสดงแสง สี และเสียงดนตรีประกอบที่ยิ่งใหญ่ที่สุดของโลก ครอบคลุมพื้นที่อาคารตึกระฟ้าสำคัญต่างๆ ที่ตั้งอยู่สองฟากฝั่งของอ่าววิคตอเรีย

KHM140312-EK Prestige Hongkong Macau 3D 2N

ค่ำ **รับประทานอาหารค่ำ ณ ภัตตาคาร เมนูพิเศษ ห่านย่าง !!**

พักที่ DORSETT KWUN TONG HOTEL ระดับ 4 ดาว หรือเทียบเท่า (พัก 2 คืน)

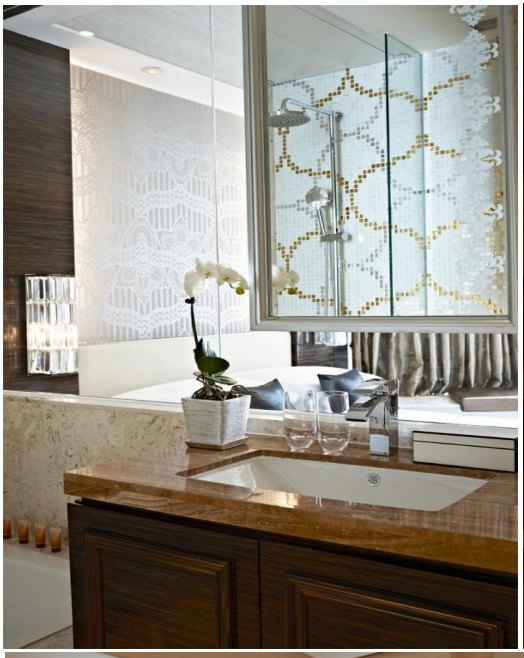

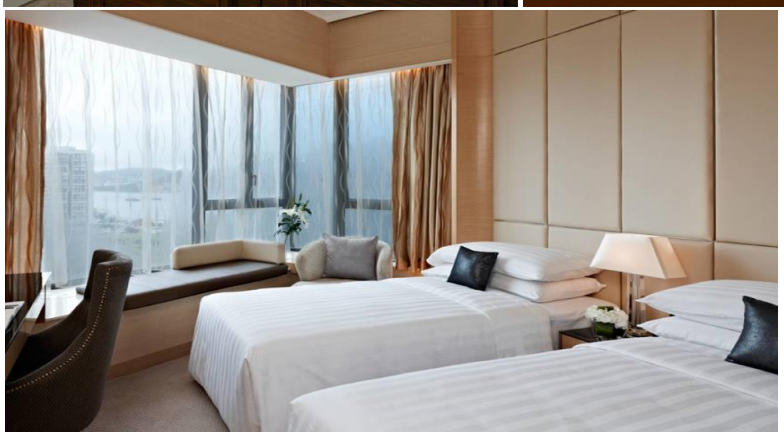

2 มาเก๊า-เจ้าแม่กวนอิมริมทะเล-วัดอาม่า-ซากประตูโบสถ์เซนต์ปอล-จัตุรัสเซนาโดสแคว์-เวเนเชี่ยน-ฮ่องกง

เช้า **รับประทานอาหารเช้า ณ ภัตตาคาร เมนู!! ติ่มซำ**

นำท่านเดินทางสู่ **เขตปกครองพิเศษมาเก๊า** โดยรถบัส เมืองมาเก๊า ตั้งอยู่บริเวณชายฝั่งทางตะวันออกของจีน และอยู่ทางตะวันตกของพื้นที่สามเหลี่ยมปากแม่น้ำเพิร์ล (PRD) โดยมีพรมแดนติดกับมณฑลกวางตุ้ง มาเก๊ามีพื้นที่ 29.9 ตารางกิโลเมตร

นำท่านชม **เจ้าแม่กวนอิมริมทะเล** รูปองค์เจ้าแม่กวนอิมสัมฤทธิ์ประทับยืนบนโคมทรงดอกบัว ซึ่งประเทศโปรตุเกสสร้างขึ้นเพื่อเป็นอนุสรณ์ให้กับมาเก๊าเนื่องในโอกาสส่งมอบคืนให้กับประเทศจีน

KHM140312-EK Prestige Hongkong Macau 3D 2N

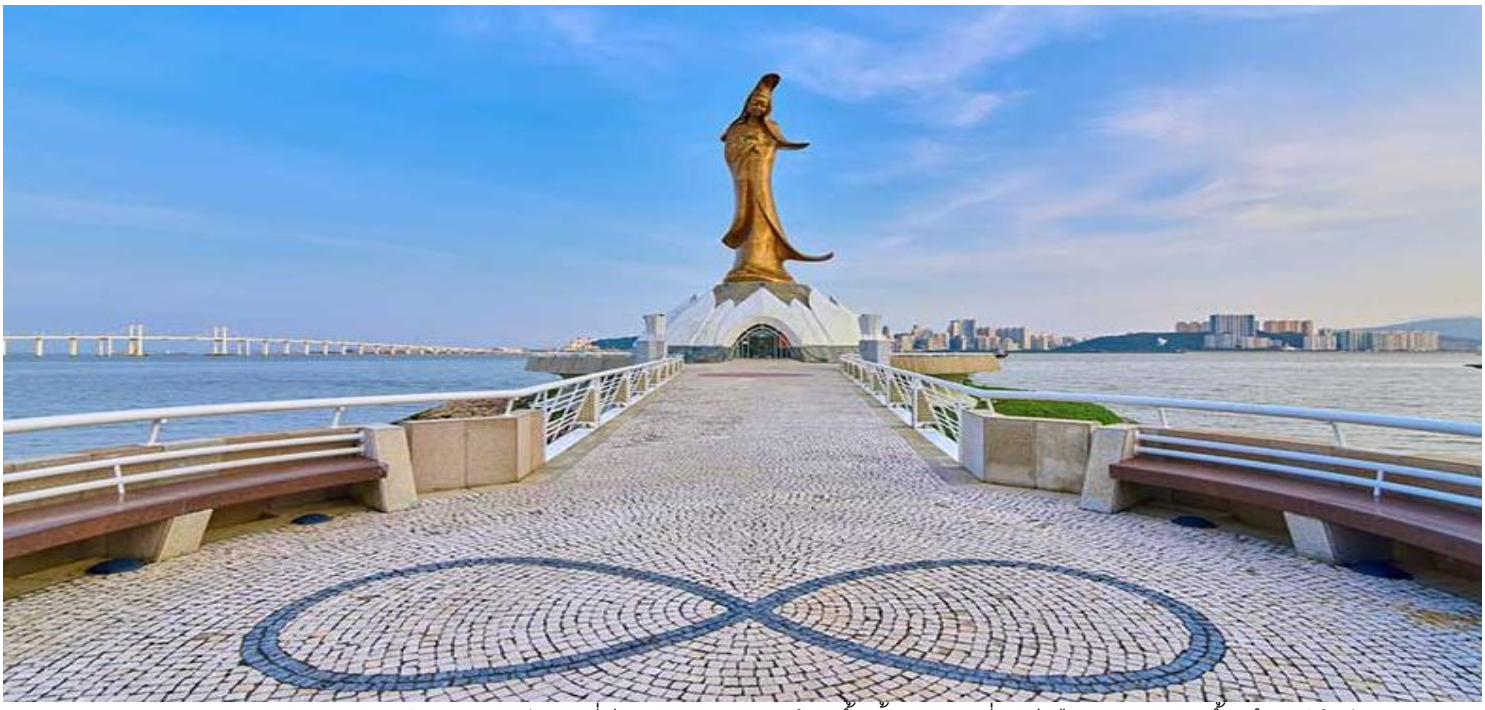

นำท่านเดินทางสู่ **วัดอาม่า** เป็นวัดที่มีอยู่มายาวนาน สร้างขึ้นตั้งแต่ก่อนที่จะมีเมืองมาเก๊าเกิดขึ้น จึงทำให้เป็นวัดที่มีความสำคัญอีกแห่งหนึ่ง เชื่อกันว่าที่มาของชื่อมาเก๊านั้น มาจากบริเวณวัดอาม่าแห่งนี้นี่เอง ในอดีตจะมีอ่าวที่ชื่อว่า A Ma Goa (อาม่าก๊อก) แปลว่า อ่าวของอาม่า จึงเพี้ยนมาเป็นชื่อ มาเก๊า ในปัจจุบัน

นำท่านชม **ซากประตูโบสถ์เซนต์ปอล** ที่นี่เป็นแลนด์มาร์คเบอร์ 1 ของมาเก๊า ซากประตูโบสถ์เซนต์ปอลคือด้านหน้าของโบสถ์มาแตร์เดอิที่ถูกก่อสร้างขึ้นในปี ค.ศ. 1602 – ค.ศ. 1640 ที่ถูกทำลายจากเหตุการณ์ไฟไหม้ในปี ค.ศ. 1835 และซากของวิทยาลัยเซนต์ปอลที่อยู่ถัดไปจากโบสถ์ ทั้งโบสถ์มาแตร์ เดอีเดิม วิทยาลัยเซนต์ปอล และ

KHM140312-EK Prestige Hongkong Macau 3D 2N

ป้อมปราการเป็นสิ่งปลูกสร้างของพระนิกายเยซูอิต และเข้าใจว่าเป็น "ป้อมปราการ" ของมาเก๊า ใกล้ๆ กันนั้นคือซากโบราณสถานของวิทยาลัยเซนต์ปอลที่เป็นหลักฐานของมหาวิทยาลัยแบบตะวันตกแห่งแรกในตะวันออกไกลที่มีหลักสูตรการสอนที่ละเอียด ทุกวันนี้ด้านหน้าของซากประตูโบสถ์เซนต์ปอลทำหน้าที่เป็นสัญลักษณ์ของแท่นบูชาให้กับเมืองนี้

นำท่านชม **จัตุรัสเซนาโดสแคว์** เป็นศูนย์รวมของชาวเมืองมาหลายศตวรรษ และยังคงเป็นสถานที่จัดงานเฉลิมฉลองที่ได้รับความนิยมมากที่สุดอยู่ทุกวันนี้ ปัจจุบันป็นย่านช้อปปิ้ง แบรนด์เนม โนเนม ของกิน ของที่ระลึกที่นักท่องเที่ยวนิยมมาจับจ่ายใช้สอย ทั้งสองข้างทางและในบริเวนจัตุรัสเซนาโดประกอบด้วยอาคารต่างๆรูปแบบสถาปัตยกรรมยุคอาณานิคม มีตึกสวยๆมีโบสถ์สวยที่มีความสำคัญอยู่ด้วย แวะร้านของฝากให้ท่านได้ เลือกซื้อของที่ระลึก

กลางวัน รับประทานอาหารกลางวัน ณ ภัตตาคาร

นำท่านเดินทางสู่ **เวเนเชี่ยน**(The Venetian Macao) เป็นคาสิโนคอมเพล็กซ์ขนาดใหญ่สุดของมาเก๊าที่มีโซนคาสิโนที่ใหญ่ที่สุดในโลก รวมทั้งยังเป็นอาคารที่มีพื้นที่ใช้สอยขนาดใหญ่ที่สุดในเอเชียด้วย แต่สิ่งที่มีชื่อเสียงของเวเนเชี่ยนสำหรับนักท่องเที่ยวทั่วไปคือโซนที่เป็นห้าง ซึ่งออกแบบและตกแต่งให้เหมือนกับสไตล์เมืองเวนิสของประเทศอิตาลี ซึ่งสร้างออกมาได้สวยงามและน่าตื่นตาตื่นใจจนมีชื่อเสียงไปทั่วโลก บรรยากาศในโซนห้างของเวเนเชี่ยนเรียกว่า Grand Canal Shoppes อยู่ที่ด้านข้างของโซนคาสิโนซึ่งจะแยกส่วนกันชัดเจนแต่จะมีทางเดินเชื่อมถึงกันได้ ภายในห้างจะมีรูปร่างคล้ายกับตัว U ที่มีคลองไหลผ่านกลางทางเดินซึ่งจะมีบริการเรือพายกอนโดล่า(Gondola) ที่มีทั้งคนจีนและฝรั่งคอยพายเรือพาเราไปวนรอบๆ พร้อมกับการพูดคุยร้องเพลงไปด้วยกัน ส่วนเพดานจะทาสีและให้แสงเหมือนกับเป็นท้องฟ้า ร้านต่างๆภายในห้างค่อนข้างหลากหลาย ทั้งของกินของใช้ต่างๆ

รวมทั้งร้าน Lord Stow Bakery ที่เป็นร้านขายทาร์ตไข่ชื่อดังที่สุดเจ้าหนึ่งของมาเก๊าอยู่ด้วย อิสระให้ท่านช้อปปิ้งหรือสนุกสนานกับกิจกรรมภายในเวเนเชี่ยน ตามอัธยาศัย บริเวณเดียวกันจะเป็น เดอะ ปารีเซียน มาเก๊า (The Parisian Macao) โดดเด่นด้วยหอไอเฟล (Eiffel Tower) จำลอง ขนาดครึ่งหนึ่งของหอไอเฟล ที่กรุงปารีส ประเทศฝรั่งเศส ทำให้เป็นหนึ่งในแลนด์มาร์กที่สำคัญของมาเก๊า ให้ท่านได้ชื่นชมความสวยงามกับอีกหนึ่งแลนด์มาร์คของเมืองมาเก๊า

ค่ำ **อิสระ รับประทานอาหารค่ำ**

จากนั้น นำท่านเดินทางกลับที่พัก **เขตปกครองพิเศษฮ่องกง**

พักที่ DORSETT KWUN TONG HOTEL ระดับ 4 ดาว หรือเทียบเท่า

3 วัดแชกงหมิว-วัดหวังต้าเซียน-เจ้าแม่กวนอิมฮองฮำ-โรงงานจิวเวอร์รี่-ร้านหยก- ช้อปปิ้งย่านจิมซาจุ่ย-กรุงเทพฯ

เช้า **รับประทานอาหารเช้า ณ ภัตตาคาร เมนู!! ติ่มซำ**

จากนั้น นำท่านเดินทางสู่ **วัดแชกงหมิว (กังหันนำโชค)** เพื่อเป็นสิริมงคลเมื่อมาเยือนฮ่องกง ซึ่งเป็นวัดที่คนฮ่องกงให้การเคารพนับถือเป็นอย่างมากเป็นวัดเก่าแก่ และมีชื่อเสียงที่สุดวัดหนึ่งของฮ่องกง

วิธีการไหว้ เราจะเริ่มต้นจากการไหว้เทวดาฟ้าดิน

1.เตรียมธูป และเครื่องบูชา สามารถหาซื้อชุดไหว้ได้จากหน้าทางเข้าวัดชุดไหว้ทั่วไปประกอบด้วย ธูปสีแดง 3 ดอก ธูปดอกเล็ก 1 กำ และกระดาษเงินกระดาษทอง (ให้เขียนชื่อ-นามสกุลลงไปในกระดาษด้วย) ราคาชุดไหว้มีตั้งแต่หลักสิบ หลักร้อย และหลักพันสามารถเลือกได้แล้วแต่กำลังทรัพย์ของแต่ละท่าน

2. เตรียมไหว้ด้วยการนำธูปให้เจ้าหน้าที่วัดช่วยจุด ส่วนกระดาษเงินกระดาษทองที่ได้มานั้นให้เขียนชื่อ-นามสกุลลงไปเพื่อช่วยเสริมสิริมงคลและปัดเป่าเรื่องร้ายออกไปจากชีวิต จากนั้นถือกำธูปและกระดาษเงินกระดาษทองไว้ในมือ โดยให้ธูปอยู่ด้านใน ส่วนกระดาษเงินกระดาษทองอยู่ด้านนอก

3. หันหน้าออกนอกวัด กล่าวแจ้งฟ้าดิน โดยบอกชื่อ นามสกุล วันเดือนปีเกิด และวัตถุประสงค์ที่มาทำบุญวัดนี้ ไหว้ แล้วหันกลับมาด้านในวัด ไหว้ 3 ครั้ง

4. เจ้าหน้าที่นำท่านไหว้ จะช่วยกล่าวนำอธิษฐาน เมื่อจบประโยคอธิษฐาน เจ้าหน้าที่จะก็กล่าวประโยคปิดท้ายว่า "เฮงๆๆ รวยๆๆ" สาธุ สาธุ สาธุ ให้พูดตามด้วยเสียงดังฟังชัด จากนั้นให้นำธูปไปปักกระถางละ 3 ดอก

หลังจากเราไหว้เทพเจ้าฟ้าดินเสร็จแล้ว เดินเข้ามาในตัววัดก็จะเจอองค์แชกงหมิว

วิธีขอพร

ยืนตรงหน้าองค์แชกง ตั้งจิตอธิฐานอย่างตั้งใจให้ท่านช่วยเหลือในเรื่องใด เมื่อสมหวังแล้วหากมีโอกาสก็กลับมาไหว้ขอบคุณท่านอีกครั้ง หลังจากไหว้เสร็จแล้วให้นำกระดาษเงินกระดาษทองไปไว้ในจุดที่เจ้าหน้าที่วัดจัดไว้ จากนั้นไปหมุนกังหัน และตีกลอง

โดยกังหันลมทั้ง 4 ใบพัด จะมีความหมายต่างกัน

ใบพัดที่ 1 เดินทางไปไหนมาไหนปลอดภัย

ใบพัดที่ 2 สุขภาพร่างกายแข็งแรง อายุยืนยาว

ใบพัดที่ 3 โชคลาภ เงินทองไหลมาเทมา

ใบพัดที่ 4 คิดหวังสิ่งใดก็สมความปรารถนาทุกประการ

KHM140312-EK Prestige Hongkong Macau 3D 2N

นำท่านนมัสการ **วัดหวังต้าเซียน หรือ ซิกซิกหยวน หว่องไท่ซิน** เป็นวัดที่ใครหลายๆ คนนิยมมาขอพรกับเทพเจ้าด้ายแดง "เทพเจ้าหยุคโหลว" หรือที่รู้จักกันในนามเทพเจ้าแห่งจันทรา หรือผู้เฒ่าแห่งดวงจันทร์ โดยเราจะเห็นรูปปั้นองค์เทพเจ้าถือสมุดเนื้อคู่อยู่ตรงกลางระหว่าง ด้านซ้ายเป็นเจ้าสาว ด้านขวาเป็นเจ้าบ่าว มีด้ายแดงผูกโยงไปยังองค์หยุคโหลว จะมีวิธีการทำนิ้วสำหรับสอดด้ายแดงแสดงให้เห็นอยู่ด้านหน้า เดินไปหยิบด้ายแดงซึ่งจะมีวางอยู่ตรงซุ้มด้านซ้ายมือ แล้วก็ทำนิ้วตาม ที่สำคัญอย่าทำด้ายแดงหลุดมือเด็ดขาด

กลางวัน **รับประทานอาหารกลางวัน ณ ภัตตาคาร *เมนู!! ซาบู พร้อมทั้งบุฟเฟ่ต์เบียร์***

นำท่านเยี่ยมชม **โรงงานจิวเวอร์รี่** ที่ขึ้นชื่อของฮ่องกง พบกับงานดีไซน์ที่ได้รับรางวัลอันดับเยี่ยม และใช้ในการเสริมดวงเรื่องฮวงจุ้ย โดยการย่อใบพัดของกังหันวัดแชกง มาทำเป็นเครื่องประดับไม่ว่าจะเป็น จี้ แหวน กำไล เพื่อให้เป็นเครื่องประดับติดตัว และเสริมดวงชะตา

นำท่านชม **ร้านหยก** มีสินค้ามากมายเกี่ยวกับหยก อาทิ กำไลหยก หรือสัตว์นำโชคอย่างปี่เสี๊ยะ อิสระให้ท่านได้เลือกซื้อเป็นของฝาก หรือเป็นของที่ระลึกหรือนำโชคแด่ตัวท่านเอง

นำท่าน **ไหว้พระขอพรเจ้าแม่กวนอิมฮองฮำ พร้อมทั้งทำพิธียืมเงินเทพเจ้า** เพื่อให้เราร่ำรวยเงินทอง เงินไหลกองทองไหลมา วัดเจ้าแม่กวนอิมฮองฮำ เป็นวัดที่ขึ้นชื่อในการด้านเงินทอง ปลดหนี้ ปิดยอดขาย ปิดดีล รับทรัพย์รัวๆ โดยจะมีการขอพร และยืมเงินเจ้าแม่กวนอิมฮองฮำ ปกติจะมีเป็นเทศกาล ซึ่งถ้าไม่ทันช่วงนั้นก็สามารถยืมได้ตามฤกษ์สะดวกโดยเมื่อขอพร และยืมเงินไปแล้วหากสำเร็จต้องกลับมาขอบคุณเจ้าแม่กวนอิม และเผากระดาษเงินกระดาษทองกลับไป

KHM140312-EK Prestige Hongkong Macau 3D 2N

นำท่านอิสระในการช้อปปิ้งตามอัธยาศัย **บนถนนนาธาน ณ ย่านจิมซาจุ่ย** ซึ่งมีร้านค้ามากมายให้ท่านได้เลือกซื้อมากมายราคาถูก เช่น GIORDANO, BOSSINI เป็นต้น เพื่อเป็นของฝากของที่ระลึก ของขวัญ หรือเลือกเดินช้อปปิ้งสินค้าห้างปลอดภาษีดิวตี้ฟรี และโอเชี่ยนเทอร์มินัลแหล่งรวมสินค้าชั้นนำชื่อดัง ที่มีร้านค้าให้ท่านเดินช้อปปิ้งกว่า 700 ร้านค้า อาทิ ARMANI, ESPRIT, EMPORIO, ARMANI, DKNY, MARK & SPENSOR และของฝากคุณหนูที่ TOY'R US หรือเดินช้อปปิ้งสินค้าบนถนนนาธาน ซึ่งเป็นแหล่งรวมเครื่องใช้ไฟฟ้า และอุปกรณ์สื่อสารที่ทันสมัย

ได้เวลาสมควรนำท่านเดินทางสู่ **สนามบินนานาชาติเช็กแลปก๊อก**

21.00 น. ออกเดินทางสู่ **กรุงเทพฯ ประเทศไทย โดยสายการบิน EMIRATES เที่ยวบินที่ EK385 (21.00-23.15)**

23.15 น. เดินทางถึง **สนามบินนานาชาติสุวรรณภูมิ ประเทศไทย** โดยสวัสดิภาพ พร้อมความประทับใจ...

-*-

โปรแกรมอาจจะมีการปรับเปลี่ยนตามความเหมาะสมของสภาพอากาศ และฤดูกาล

สนุกฮอลิเดย์ SANOOK HOLIDAY
บริษัท สนุกฮอลิเดย์ จำกัด
288/6 ชั้น 1 ถนนประเสริฐมนูกิจ แขวงนวมินทร์ เขตบึงกุ่ม กรุงเทพมหานคร 10230
โทร. 02-005-6701, 086-351-5437 แฟกซ์. 02-006-1282
288/6 Floor 1 Prasertmanukit Road, Nawamin, Bueng Kum, Bangkok 10230
Tel. 02-005-6701, 086-351-5437 Fax. 02-006-1282

KHM140312-EK Prestige Hongkong Macau 3D 2N

กำหนดการเดินทาง	ราคาค่าบริการทัวร์ต่อท่าน		
	ผู้ใหญ่ท่านละ	เด็กพักคู่กับผู้ใหญ่	พักเดี่ยว
05 - 07 ตุลาคม 2566	21,999	21,999	8,000
06 - 08 ตุลาคม 2566	21,999	21,999	
07 - 09 ตุลาคม 2566	21,999	21,999	
12 - 14 ตุลาคม 2566 (วันสวรรคต ร.9)	22,999	22,999	
13 - 15 ตุลาคม 2566 (วันสวรรคต ร.9)	23,999	23,999	
14 - 16 ตุลาคม 2566	21,999	21,999	
15 - 17 ตุลาคม 2566	21,999	21,999	
16 - 18 ตุลาคม 2566	21,999	21,999	
19 - 21 ตุลาคม 2566	21,999	21,999	
20 - 22 ตุลาคม 2566	21,999	21,999	
21 - 23 ตุลาคม 2566 (วันปิยะมหาราช)	23,999	23,999	
25 - 27 ตุลาคม 2566	21,999	21,999	
26 - 28 ตุลาคม 2566	21,999	21,999	
27 - 29 ตุลาคม 2566 (BUS 1)	21,999	21,999	
27 - 29 ตุลาคม 2566 (BUS 2)	21,999	21,999	
28 - 30 ตุลาคม 2566	21,999	21,999	
29 - 31 ตุลาคม 2566	21,999	21,999	
02 - 04 พฤศจิกายน 2566	19,999	19,999	6,000
03 - 05 พฤศจิกายน 2566	19,999	19,999	
04 - 06 พฤศจิกายน 2566	19,999	19,999	
05 - 07 พฤศจิกายน 2566	19,999	19,999	
09 - 11 พฤศจิกายน 2566	19,999	19,999	
10 - 12 พฤศจิกายน 2566	19,999	19,999	
11 - 13 พฤศจิกายน 2566	19,999	19,999	
16 - 18 พฤศจิกายน 2566	19,999	19,999	
17 - 19 พฤศจิกายน 2566	19,999	19,999	
18 - 20 พฤศจิกายน 2566	19,999	19,999	
23 - 25 พฤศจิกายน 2566	19,999	19,999	
24 - 26 พฤศจิกายน 2566	19,999	19,999	
25 - 27 พฤศจิกายน 2566	19,999	19,999	
26 - 28 พฤศจิกายน 2566	19,999	19,999	

KHM140312-EK Prestige Hongkong Macau 3D 2N

01 - 03 ธันวาคม 2566	19,999	19,999	6,000
02 - 04 ธันวาคม 2566	19,999	19,999	
03 - 05 ธันวาคม 2566 (วันพ่อ)	21,999	21,999	
05 - 07 ธันวาคม 2566 (วันพ่อ)	20,999	20,999	
07 - 09 ธันวาคม 2566	19,999	19,999	
08 - 10 ธันวาคม 2566	19,999	19,999	
09 - 11 ธันวาคม 2566 (วันรัฐธรรมนูญ)	21,999	21,999	
10 - 12 ธันวาคม 2566 (วันรัฐธรรมนูญ)	23,999	23,999	
11 - 13 ธันวาคม 2566	20,999	20,999	
14 - 16 ธันวาคม 2566	19,999	19,999	
23 - 25 ธันวาคม 2566	22,999	22,999	10,000

โปรดอ่านก่อนตัดสินใจจองทัวร์

สำคัญมาก !! กรุณาอ่านเงื่อนไขแนบท้ายโดยละเอียด เพื่อประโยชน์สูงสุดแก่ตัวท่านเอง หากท่านได้ชำระเงินแล้ว ทางบริษัทฯ จะถือว่าท่านยอมรับเงื่อนไขแล้ว และไม่สามารถเปลี่ยนแปลงเงื่อนไขได้

รายการทัวร์สามารถสลับ ปรับเปลี่ยน หรืองดไปบางรายการได้ตามความเหมาะสม โดยไม่ต้องแจ้งให้ทราบล่วงหน้า อันเนื่องมาจากสภาพอากาศ เหตุการณ์ทางธรรมชาติ เหตุการณ์ทางการเมือง สภาพการจราจร สายการบิน หรือเหตุสุดวิสัยต่างๆ ทั้งนี้จะคำนึงถึงความปลอดภัย ความเป็นไปได้ และผลประโยชน์ของผู้เดินทางเป็นสำคัญ

*** ทางผู้เดินทางจะไม่ฟ้องร้องใดๆ อันเนื่องมาจากได้รับทราบเงื่อนไขก่อนการเดินทางแล้ว ***

เนื่องจากเป็นการจองทัวร์ล่วงหน้า ณ วันเดินทางจริง อาจจะมีเหตุการณ์ที่ทำให้ไฟล์ทบินล่าช้า หรือมีการเปลี่ยนแปลงเวลาบิน หากท่านใดมีไฟล์ทบินภายในประเทศ หรือต่างประเทศก่อนหรือหลังจากการเดินทาง โปรดสำรองเวลาในการจองตั๋วเครื่องบินไว้อย่างต่ำ 4-5 ชั่วโมง ทั้งนี้เพื่อประโยชน์ของตัวท่านเอง ทางบริษัทจะไม่รับผิดชอบค่าใช้จ่ายที่เกิดขึ้นในส่วนของตั๋วเครื่องบินที่ไม่เกี่ยวข้องกับโปรแกรมทัวร์

ราคานี้เป็นราคาทัวร์ตั้งแต่ แต่ 16 ท่านขึ้นไป รับไม่เกิน 30 ท่าน

*** เนื่องจากอาหารของประเทศฮ่องกงส่วนใหญ่ จะเป็นแบบเซ็ทโต๊ะ ซึ่งอาหารที่ถูกจัดไว้ให้มีความหลากหลาย สำหรับท่านที่จำเป็นต้องการอาหารพิเศษ อาทิ อาหารมังสวิรัติ ไม่ทานสัตว์ปีก ไม่ทานหมู เพียงแค่บางท่าน ทางบริษัทฯ จำเป็นต้องรบกวนให้ท่านนั้นเตรียมอาหารเสริมสำหรับตัวท่านเองไปด้วย เว้นแต่เป็นกรุ๊ปส่วนตัวของท่านเอง หรือทุกท่านต้องการอาหารพิเศษเหมือนกันทุกท่าน ทางบริษัทฯ จึงจะทำการรีเควสอาหารพิเศษให้ตามท่านต้องการ ***

อัตรานี้รวม

1. ค่าตั๋วเครื่องบินไป-กลับ (Economy Class) แบบหมู่คณะ
2. ค่ารถโค้ช ปรับอากาศนำเที่ยวตามรายการ
3. ค่าห้องพักในโรงแรมที่ระบุตามรายการหรือเทียบเท่า
4. ค่าอาหารที่ระบุตามรายการ

KHM140312-EK Prestige Hongkong Macau 3D 2N

5. ค่าเข้าชมสถานที่ทุกแห่งที่ระบุตามรายการ
6. ค่าประกันอุบัติเหตุในการเดินทางวงเงินประกันท่านละ 1,000,000 บาท และค่ารักษาพยาบาล 700,000 บาท ไม่คุ้มครองโรคประจำตัวหรือโรคร้ายแรงที่แพทย์วินิจฉัยว่าเป็นก่อนเดินทางรายละเอียดอื่น ๆ เป็นไปตามเงื่อนไขแห่งกรมธรรม์ฯ
7. น้ำดื่มวันละ 1 ขวด / ท่าน
8. ค่าน้ำหนักกระเป๋า **(น้ำหนัก 30 กิโลกรัม)**

อัตรานี้ไม่รวม

1. ค่าธรรมเนียมจัดทำหนังสือเดินทาง, แจ้งเข้า-แจ้งออกสำหรับผู้ที่ไม่ได้ถือหนังสือเดินทางของไทย
2. ค่าภาษีน้ำมันที่สายการบินเรียกเก็บเพิ่ม หากสายการบินมีการปรับขึ้นก่อนวันเดินทาง
3. ค่าใช้จ่ายส่วนตัวอื่นๆ เช่น ค่าอาหารและเครื่องดื่มสั่งพิเศษ นอกเหนือจากรายการทัวร์, ค่าโทรศัพท์, ค่าซักรีด, มินิบาร์ และทีวีช่องพิเศษ ฯลฯ
4. ค่าธรรมเนียมในกรณีที่กระเป๋าสัมภาระที่มีน้ำหนักเกินกว่าที่สายการบินนั้น ๆ กำหนด หรือ สัมภาระใหญ่เกินขนาดมาตรฐาน
5. ค่าภาษีมูลค่าเพิ่ม VAT 7% และหักภาษี ณ ที่จ่าย 3% ในกรณีที่ลูกค้าต้องการใบเสร็จรับเงินที่ถูกต้อง จะต้องบวกภาษีมูลค่าเพิ่ม และหัก ณ ที่จ่าย จากยอดขายจริงทั้งหมดเท่านั้น และโปรดแจ้งทางบริษัทฯ จะออกให้ภายหลัง ขอสงวนสิทธิ์ออกใบเสร็จที่ถูกให้กับบริษัททัวร์เท่านั้น
6. ค่าทิปไกด์ท้องถิ่น และคนขับรถท่านละ 1,500 บาท/ท่าน/ทริป (ชำระกับเจ้าหน้าที่ส่งกรุ๊ปของบริษัทฯ)
7. ค่าทิปหัวหน้าทัวร์ขึ้นอยู่กับความพึงพอใจของท่าน

การจอง และการชำระ

1. ชำระเงินมัดจำท่านละ 10,000 บาท ภายหลังจากที่ท่านส่งเอกสารการจองภายใน 2 วัน โดยโอนเข้าบัญชี ที่นั่งจะยืนยันเมื่อได้รับเงินมัดจำแล้วเท่านั้น
2. ส่วนที่เหลือชำระ 30 วัน ก่อนการเดินทาง / เฉพาะวันหยุดยาว และนักขัตฤกษ์ ชำระส่วนที่เหลือ 45 วันก่อนการเดินทาง เนื่องจากทางบริษัทต้องสำรองค่าใช้จ่ายในส่วนของค่าที่พัก และตั๋วเครื่องบิน มิฉะนั้นจะถือว่าท่านยกเลิกการเดินทางโดยอัตโนมัติ
   1) หากไม่ชำระมัดจำตามที่กำหนด ขออนุญาตตัดที่นั่งให้ลูกค้าท่านอื่นที่รออยู่
   2) หากชำระไม่ครบตามจำนวน บริษัทฯ ถือว่าท่านยกเลิกการเดินทางโดยอัตโนมัติ โดยไม่มีเงื่อนไข
   3) เมื่อท่านชำระเงินแล้ว ไม่ว่าจะทั้งหมด หรือเพียงบางส่วน ทางบริษัทฯ ถือว่าท่านได้ยอมรับเงื่อนไข และข้อตกลงต่างๆ ที่ได้ระบุไว้ทั้งหมดนี้แล้ว
3. ส่งสำเนาหน้าพาสปอร์ตของผู้ที่เดินทาง ที่มีอายุการใช้งานไม่น้อยกว่า 6 เดือน และเหลือหน้ากระดาษอย่างต่ำ 2 หน้า เพื่อทำการสำรองที่นั่งภายใน 2 วัน นับจากวันจอง หากไม่ส่งสำเนาหน้าพาสปอร์ตทางบริษัทขออนุญาตยกเลิกการจองทัวร์โดยอัตโนมัติ

KHM140312-EK Prestige Hongkong Macau 3D 2N

4. หากท่านที่ต้องการออกตั๋วโดยสารภายในประเทศ (กรณีลูกค้าอยู่ต่างจังหวัด) ให้ท่านติดต่อเจ้าหน้าที่ ก่อนออกบัตรโดยสารทุกครั้ง หากออกบัตรโดยสารโดยมิแจ้งเจ้าหน้าที่ ทางบริษัทฯ ขอสงวนสิทธิ์ไม่รับผิดชอบ ค่าใช้จ่ายที่เกิดขึ้น
5. หากในคณะของท่านมีผู้ต้องการดูแลพิเศษ นั่งรถเข็น (Wheelchair), เด็ก, ผู้สูงอายุ, มีโรคประจำตัว หรือไม่สะดวกในการเดินทางท่องเที่ยว ท่าน และครอบครัวของท่านต้องให้การดูแลสมาชิกภายในครอบครัวของท่านเอง เนื่องจากการเดินทางเป็นหมู่คณะ หัวหน้าทัวร์มีความจำเป็นต้องดูแลคณะทัวร์ทั้งหมด

เงื่อนไขการออกเดินทาง

กรุณาอ่านศึกษารายละเอียดทั้งหมดก่อนทำการจอง เพื่อความถูกต้อง และความเข้าใจตรงกันระหว่างลูกค้าและบริษัท

1. ในแต่ละเส้นทางจะมีการกำหนดผู้เดินทางขั้นต่ำของการออกเดินทาง โดยในทัวร์นี้กำหนดให้มีผู้เดินทาง **ขั้นต่ำ 15 ท่าน** หากมีผู้เดินทางไม่ถึงที่กำหนด บริษัทฯ ขอสงวนสิทธิ์ในการเพิ่มค่าทัวร์ หรือ เลื่อนการเดินทาง หรือ ยกเลิกการเดินทาง หากท่านมีไฟล์ทบินภายในประเทศ แต่มิได้แจ้งทางให้ทางเราทราบล่วงหน้าก่อนทางบริษัทฯ จะไม่รับผิดชอบใดๆ ทั้งสิ้น ดังนั้น กรุณาสอบถามยืนยันการออกเดินทางก่อนจองไฟล์ทบินภายในประเทศหรือต่างประเทศทุกครั้ง
2. หากกรุ๊ปคอมเฟิร์มแล้ว ไม่สามารถเลื่อนการเดินทางได้ ไม่ว่าจะเกิดเหตุการณ์ใดๆ ต่อท่านก็ตาม อันเนื่องมาจากการคอนเฟิร์มของกรุ๊ปนั้น ประกอบจากตัวเลขการจองการเดินทางของท่าน หากท่านถอนตัวออก ทำให้กรุ๊ปมีค่าใช้จ่ายเพิ่มเติมขึ้น หรืออาจทำให้กรุ๊ปไม่สามารถออกเดินทางได้ ดังนั้น ทางบริษัทฯ ขอสงวนสิทธิ์ไม่อนุญาตให้เลื่อนวันเดินทางใดๆ ได้ทั้งสิ้น หากยกเลิกจะต้องเป็นไปตามเงื่อนไขการยกเลิกการจอง
3. การชำระเงิน หมายถึง ท่านได้ยอมรับข้อเสนอ และยืนยันจำนวนตามที่ท่านได้จองเข้ามา หากท่านชำระเงินเข้ามาแล้วจะไม่สามารถเปลี่ยนแปลงจำนวนผู้เดินทางได้ และหากมีความจำเป็นจะต้องเปลี่ยนแปลงท่านจะยินยอมให้ทางบริษัทฯ คิดค่าใช้จ่ายที่ทางบริษัทเสียหาย รวมถึงค่าเสียเวลาในการขาย อย่างน้อยที่สุดเท่าจำนวนเงินมัดจำ ทั้งนี้ทั้งนั้นให้เป็นไปตามเงื่อนไขของบริษัทฯ

เงื่อนไขการยกเลิกการจอง และการปรับเงินค่าบริการ

1. **ยกเลิกการเดินทาง 45 วัน ไม่เก็บค่าใช้จ่าย** (ในกรณีวันเดินทางตรงกับเทศกาล หรือหยุดยาว เช่น สงกรานต์ / ปีใหม่ เป็น 60 วัน) หรือ หักค่าใช้จ่ายที่เกิดขึ้นจริง (ถ้ามี)
2. **ยกเลิกก่อนการเดินทาง 30 วัน คืนเงิน 100% ของค่าทัวร์ที่จ่ายมาแล้ว** หรือ หักค่าใช้จ่ายที่เกิดขึ้นจริง เช่น ค่ามัดจำตั๋วเครื่องบิน, ค่ามัดจำโรงแรม, ค่าวีซ่า (ถ้ามี)
3. **ยกเลิกก่อนการเดินทาง 15–29 วัน คืนเงิน 50% ของค่าทัวร์ที่จ่ายมาแล้ว** และหักค่าใช้จ่ายที่เกิดขึ้นจริง เช่น ค่ามัดจำตั๋วเครื่องบิน, ค่ามัดจำโรงแรม, ค่าวีซ่า (ถ้ามี)
4. **ยกเลิกก่อนการเดินทางน้อยกว่า 15 วัน** ทางบริษัทขอสงวนสิทธิ์ไม่คืนเงินค่าทัวร์ที่ชำระแล้วทั้งหมด
5. หากมีการยกเลิกการเดินทางโดยไม่ใช่ความผิดของบริษัททัวร์ ทางบริษัทขอสงวนสิทธิ์ไม่รับผิดชอบ และคืนค่าทัวร์ส่วนใดส่วนหนึ่งให้ท่านได้ไม่ว่ากรณีใดๆ ทั้งสิ้น เช่น สถานทูตปฏิเสธวีซ่า ด่านตรวจคนเข้าเมือง เอกสารปลอม นโยบายห้ามเข้าออกประเทศ ฯลฯ

KHM140312-EK Prestige Hongkong Macau 3D 2N

6. กรณียื่นวีซ่าแล้วไม่ได้รับการอนุมัติจากทางสถานทูต (วีซ่าไม่ผ่าน) และท่านได้ชำระค่าทัวร์ทั้งหมดหรือค่ามัดจำมาแล้ว ทางบริษัทขอสงวนสิทธิ์ในการหักค่าบริการ ค่ายื่นวีซ่า และค่าใช้จ่ายที่เกิดขึ้นจริง อาทิ เช่น กรณีออกตั๋วเครื่องบินแล้ว หรือได้ชำระค่าบริการในส่วนของทางต่างประเทศ เช่น โรงแรม ตั๋วรถไฟ เป็นต้น
7. กรณีต้องการเปลี่ยนแปลงพีเรียดวันเดินทาง (เลื่อนวันเดินทาง) ทางบริษัทขอสงวนสิทธิ์ในการหักค่าใช้จ่ายการดำเนินการต่างๆ ที่เกิดขึ้นจริงสำหรับการดำเนินการจองครั้งแรก ตามจำนวนครั้งที่เปลี่ยนแปลง ไม่ว่ากรณีใดๆ ทั้งสิ้น
8. กรณีตัดกรุ๊ปเหมาพีเรียดวันเดินทางตามหน้าร้านและชำระเงินมาแล้ว ไม่สามารถยกเลิกทุกกรณี แต่ท่านสามารถเลื่อนการเดินทางได้ ต้องแจ้งให้ทางบริษัททราบล่วงหน้าไม่น้อยกว่า 30 วัน ก่อนเดินทาง โดยเงื่อนไขเป็นไปตามที่บริษัทกำหนด

หมายเหตุสำคัญเพิ่มเติม

1. บริษัทฯ ขอสงวนสิทธิ์ที่จะไม่รับผิดชอบต่อค่าชดเชยความเสียหายกรณีที่เกิดจากเหตุสุดวิสัย อาทิ การล่าช้าของสายการบิน, การนัดหยุดงาน, การประท้วง, การก่อจลาจล, อุบัติเหตุ, ปัญหาการจราจร, ภัยธรรมชาติ, ภูเขาไฟระเบิด, แผ่นดินไหวโรคระบาดและเหตุสุดวิสัยต่าง ๆ ฯลฯ ที่ไม่สามารถคาดการณ์ล่วงหน้าได้
2. บริษัทฯ ขอสงวนสิทธิ์ในการเปลี่ยนแปลงรายท่องเที่ยว หรือยกเลิกจากเหตุสุดวิสัย อาทิ การล่าช้าของสายการบิน, การนัดหยุดงาน, การประท้วง, การก่อจลาจล, อุบัติเหตุ, ปัญหาการจราจร, ภัยธรรมชาติ, ภูเขาไฟระเบิด, แผ่นดินไหว, โรคระบาดและเหตุสุดวิสัยต่างๆ ฯลฯ ที่ไม่สามารถคาดการณ์ล่วงหน้าได้ ทั้งนี้ทางบริษัทจะคำนึงถึง ผลประโยชน์และความปลอดภัยของทุกท่านเป็นสำคัญ
3. ขอสงวนสิทธิ์การเก็บค่าน้ำมัน และภาษีสนามบินทุกแห่งเพิ่ม หากสายการบินมีการปรับขึ้นก่อนวันเดินทาง
4. บริษัทฯ ขอสงวนสิทธิ์ในการเปลี่ยนเที่ยวบิน โดยมิต้องแจ้งให้ทราบล่วงหน้าอันเนื่องมาจากสาเหตุต่างๆ
5. ท่านจะต้องเป็นผู้รับผิดชอบดูแลทรัพย์สินของมีค่าส่วนตัวต่างๆของท่านเอง หากเกิดการสูญหายของทรัพย์สินส่วนตัวของมีค่าต่างๆระหว่างการเดินทางท่องเที่ยวอันมีสาเหตุมาจากผู้เดินทาง ทางบริษัทฯจะไม่สามารถรับผิดชอบทุกกรณี
6. บริษัทฯ ขอสงวนสิทธิ์ที่จะไม่รับผิดชอบต่อค่าชดเชยความเสียหาย กรณีที่กองตรวจคนเข้าเมืองไม่อนุญาตให้เดินทางออก หรือกองตรวจคนเข้าเมืองของแต่ละประเทศไม่อนุญาตให้เข้าเมือง รวมทั้งในกรณีที่ท่านจะใช้หนังสือเดินทางราชการ (เล่มสีน้ำเงิน) เดินทาง หากท่านถูกปฏิเสธการเดินทางเข้าหรือออกนอกประเทศใดประเทศหนึ่ง หรือ เนื่องจากเหตุผลหรือความผิดของตัวท่านเอง
7. ในกรณีที่พาสสปอร์ตของท่านชำรุด หรือมีตราปั้มใดๆ ที่ไม่เกี่ยวข้องกับการเดินทาง และสายการบินแจ้งว่าไม่สามารถใช้เดินทางได้ หรือเกิดจากเอกสารปลอม หรือการห้ามของเจ้าหน้าที่ ไม่ว่าเหตุผลใดๆก็ตาม ทางบริษัทขอสงวนสิทธิ์ในการคืนเงินไม่ว่ากรณีใดๆ เนื่องจากทางบริษัทได้มีการชำระค่าใช้จ่ายในการเดินทางทั้งหมดไปเรียบร้อยแล้ว
8. กรณีที่ทางลูกค้าใช้บริการของทางบริษัทฯ ไม่ครบ อาทิ ไม่เที่ยวในบางรายการ ไม่ทานอาหารบางมื้อ ซึ่งเกิดจากการตัดสินใจของทางลูกค้าเอง ขอสงวนสิทธิ์ไม่คืนเงินในการบริการนั้นๆ เนื่องจากค่าใช้จ่ายทุกอย่างทางบริษัทฯ ได้ชำระค่าใช้จ่ายให้ตัวแทนต่างประเทศก่อนเดินทางแล้ว
9. บริษัทฯ ขอสงวนสิทธิ์ในการขายหรือไม่ขายเป็นรายกรณี เช่น ผู้ที่ตั้งครรภ์, เด็กอายุต่ำกว่า 2 ขวบ, ผู้ที่นั่งวิลแชร์ หรือบุคคลที่ไม่สามารถดูแลตัวเองได้ ฯลฯ กรุณาแจ้งบริษัทฯเพื่อสอบถามและหาข้อสรุปร่วมกันเป็นรายกรณี

KHM140312-EK Prestige Hongkong Macau 3D 2N

10. ราคาทัวร์เป็นการชำระแบบเหมาจ่ายกับต่างประเทศไปหมดก่อนกรุ๊ปเดินทางแล้วหากท่านไม่ได้ใช้บริการบางรายการหรือยกเลิกไม่สามารถเรียกร้องเงินคืนได้
11. เนื่องจากเราเดินทางเป็นหมู่คณะ ทางบริษัทจึงคำนึงถึงประโยชน์ และความปลอดภัยของส่วนรวมเป็นสำคัญ
12. ห้ามนำเข้ากัญชา กัญชง หรือผลิตภัณฑ์ที่มีส่วนประกอบของพืชชนิดดังกล่าวเข้าประเทศ หากฝ่าฝืน จะมีโทษตามกฎหมายของแต่ละประเทศ บางประเทศมีโทษสูงสุดถึงประหารชีวิต
13. มัคคุเทศก์ พนักงาน และตัวแทนของบริษัทฯ ไม่มีสิทธิ์ในการให้คำสัญญาใดๆ ทั้งสิ้นแทนบริษัทฯ นอกจากมีเอกสารลงนามโดยผู้มีอำนาจของบริษัทฯ กำกับเท่านั้น

ตั๋วเครื่องบิน และที่นั่งบนเครื่อง

1. ตั๋วเครื่องบินเป็นแบบหมู่คณะ ผู้โดยสารจะต้องเดินทางไป-กลับพร้อมกรุ๊ป หากต้องการเลื่อนวันเดินทางกลับท่านจะต้องชำระค่าใช้จ่ายส่วนต่างของสายการบิน และบริษัททัวร์เรียกเก็บ
2. ทางบริษัทฯ ได้สำรองที่นั่งพร้อมชำระเงินมัดจำค่าตั๋วเครื่องบินเรียบร้อยแล้วหากท่านยกเลิกทัวร์ไม่ว่าจะด้วยสาเหตุใด ทางบริษัทฯขอสงวนสิทธิ์การเรียกเก็บค่ามัดจำตั๋วเครื่องบิน ซึ่งมีค่าใช้จ่ายแล้วแต่สายการบินและ ช่วงเวลาเดินทาง
3. กรณีท่านยกเลิกการเดินทางและทางบริษัทฯได้ทำการออกตั๋วเครื่องบินไปแล้ว (กรณีตั๋ว Refund) ผู้เดินทางต้องเป็นผู้รอเงิน Refund โดยปกติประมาณ 3 – 6 เดือน และเงิน Refund ที่ได้จะขึ้นอยู่กับแต่ระบบของสายการบินนั้น ๆ เป็นผู้กำหนด
4. บริษัทขอสงวนสิทธิ์ในการเก็บเงินเพิ่มเติมในกรณีที่สายการบินมีการปรับราคาภาษีน้ำมันเพิ่มเติมโดยมีเอกสารยืนยันจากทางสายการบิน
5. การจัดที่นั่งบนเครื่องบินของกรุ๊ปข้อกำหนดเป็นไปโดยสายการบินเป็นผู้กำหนดซึ่งทางบริษัทไม่สามารถเข้าไปแทรกแซงได้ และทางบริษัทไม่อาจรับประกันได้ว่าท่านจะได้ที่นั่งตามที่ท่านต้องการได้
6. กรณีท่านที่จะออกตั๋วบินภายในประเทศหรือกรณีท่านออกตั๋วเองกรุณาแจ้งบริษัทเพื่อขอคำยืนยันว่าทัวร์นั้นสามารถออกเดินทางได้แน่นอน มิฉะนั้นทางบริษัทจะไม่รับผิดชอบค่าใช้จ่ายที่เกิดขึ้น
7. ที่นั่ง Long Leg ทางบริษัทไม่สามารถรีเควสให้ได้จะขึ้นกับข้อกำหนดของสายการบินเป็นผู้กำหนด
8. ท่านที่ใช้ไมล์หรือแต้มบัตรเครดิตแลกตั๋วท่านจะต้องเป็นผู้ดำเนินการด้วยตัวท่านเอง
9. น้ำหนักกระเป๋าสัมภาระที่โหลดหรือถือขึ้นเครื่องสายการบินเป็นผู้กำหนดหากท่านมีน้ำหนักเกินกว่ากำหนดท่านจะต้องเป็นผู้เสียค่าปรับนั้นเอง
10. ทางบริษัทฯ ไม่รับผิดชอบกรณีเกิดการสูญเสีย, สูญหายของกระเป๋าและสัมภาระของผู้โดยสาร
11. กรณีผู้เดินทางต้องการความช่วยเหลือเป็นพิเศษ อาทิเช่น ใช้วิลแชร์ กรุณาแจ้งบริษัทฯ ล่วงหน้าอย่างน้อย 7 วันก่อนเดินทาง มิฉะนั้นบริษัทฯ ไม่สามารถจัดการล่วงหน้าได้

โรงแรมที่พัก

1. รายการนี้เป็นเพียงข้อเสนอที่ต้องได้รับการยืนยันจากบริษัทอีกครั้ง หลังจากได้สำรองโรงแรมที่พักในต่างประเทศเรียบร้อยแล้ว โดยโรงแรมจัดในระดับใกล้เคียงกัน ซึ่งอาจจะปรับเปลี่ยนตามที่ระบุในโปรแกรม

KHM140312-EK Prestige Hongkong Macau 3D 2N

2. การจัดการห้องพัก เป็นสิทธิของโรงแรมในการจัดการห้องให้กับกรุ๊ปที่เข้าพัก โดยมีห้องพักสำหรับผู้สูบบุหรี่ / ปลอดบุหรี่ได้ โดยอาจจะขอเปลี่ยนห้องได้ตามความประสงค์ของผู้ที่พัก ทั้งนี้ขึ้นอยู่กับความพร้อมให้บริการของโรงแรม และไม่สามารถรับประกันได้
3. สำหรับท่านที่พักห้อง 3 เตียง ขนาดของห้องพักขึ้นอยู่กับทางโรงแรมเป็นผู้จัดถือว่าท่านยอมรับข้อตกลงแล้ว
4. เนื่องจากการวางแปลนแบบห้องพักของแต่ละโรงแรมแตกต่างกันอาจทำให้ห้องพักแบบห้องเดี่ยว (Single) และห้องคู่ (Twin/Double) และห้องพักแบบ 3 ท่าน (Triple Room) ห้องแต่ละประเภทจะไม่ติดกันหรืออยู่คนละชั้น
5. กรณีต้องการห้องพักแบบ 3 ท่านต่อห้อง หรือ ห้องแบบ 3 เตียง (Triple) โรงแรมมีห้อง Triple เพียงพอ ขอสงวนสิทธิ์ในการจัดห้องให้เป็นแบบ แยก 2 ห้อง คือ 1 ห้องพักคู่ และ 1 ห้องพักเดี่ยว โดยอาจจะมีค่าใช้จ่าย ขึ้นอยู่กับแต่ละโรงแรม
6. กรณีที่มีงานจัดประชุมนานาชาติ (Trade Fair) เป็นผลให้ค่าโรงแรมสูงขึ้นมาก และห้องพักในโรงแรมเต็ม (บางครั้งต้องจองโรงแรมข้ามปี) ทางบริษัทฯขอสงวนสิทธิ์ในการปรับเปลี่ยนหรือย้ายเมืองเพื่อให้เกิดความเหมาะสม
7. โรงแรมในฮ่องกงจะมีลักษณะ Traditional Building (อาจจะดูเก่าๆคลาสสิค) บางโรงแรมห้องที่เป็นห้องเดี่ยวอาจเป็นห้องที่มีขนาดกะทัดรัด และไม่มีอ่างอาบน้ำ ซึ่งอยู่ในการออกแบบของแต่ละโรงแรมนั้นๆ

**** เมื่อท่านชำระเงินค่าทัวร์ให้กับทางบริษัทฯ แล้ว ****
**** จะถือว่าท่านได้ยอมรับเงื่อนไขข้อตกลงทั้งหมดนี้ ****