



KEU121022-EK Havila Scandinavia Norway Denmark 10D7N



Aurora Havila Scandinavia Norway Finland Denmark Oslo Lofoten Tromso Honningsvag Nordkapp Kirkenes Copenhagen

KEU121022-EK

โดยสารการบิน Emirates Airline (EK)

10D 7N



ราคาเริ่มต้น

179,999.-

พีเรียดเดินทาง

12 - 21 Oct 2023
 20 - 29 Oct 2023
 17 - 26 Nov 2023

04 - 13 Dec 2023
 27 Dec 2023 - 05 Jan 2024



รวมวีซ่า
 รวมบินภายใน 2 ๗

ที่พักระดับ 4 ดาว ★★★★★

- สองเรือสำราญใหม่สุดหรู Havila Voyage ชายฝั่งฟยอร์ดของนอร์เวย์ ชมแสงเหนือ 2 คืน
- พักเมือง Lofoten แสนสวย กับบรรยากาศและวิวรอบที่พัก

- เมือง Tromso ประตูสู่ขั้วโลกเหนือ
- เมือง Lofoten แสนสวย หมู่บ้านชาวประมงตึกบ้านสีแดง
- Nordkapp จุดชมพระอาทิตย์เที่ยงคืน
- เมืองหลวง Oslo และ Copenhagen

- ชมวิวสวยสุดบรรยายจาก Hamnoy Bridge
- ชม Snow Hotel เมือง Kirkenes
- ชมการจับปูยักษ์ King Crab และลิ้มรสชาติกันถึงถิ่น Kirkenes



KEU121022-EK Havila Scandinavia Norway Denmark 10D7N

1

กรุงเทพ (สนามบินสุวรรณภูมิ)

22.00 น. คณะพร้อมกัน ณ อาคารผู้โดยสารขาออกระหว่างประเทศชั้น 4 สนามบินสุวรรณภูมิ เคาน์เตอร์สายการบินเอมิเรตส์ แอร์ไลน์ (EK) พบเจ้าหน้าที่ของบริษัทฯ คอยให้การต้อนรับและอำนวยความสะดวก

2

กรุงเทพ-ออสโล-วิกเกอร์แลนด์พาร์ค-ศาลาว่าการกรุงออสโล-พระราชวังหลวงออสโล

01.35 น. ออกเดินทางสู่ สนามบินเมืองออสโล ประเทศนอร์เวย์ โดยสายการบิน เอมิเรตส์ แอร์ไลน์ (EK) เที่ยวบินที่ EK385 (01:35-04:45) // EK159 (07:30-12:35) ใช้ระยะเวลาในการเดินทาง ประมาณ 16.00 ชั่วโมง (รวมเวลาแวะเปลี่ยนเครื่องที่สนามบินดูไบ ประเทศสหรัฐอาหรับเอมิเรตส์) บริการอาหารและเครื่องดื่มบนเครื่อง

12.35 น. เดินทางถึงสนามบินเมืองออสโล ประเทศนอร์เวย์ (ปลายเดือน มี.ค.-ต.ค เวลาท้องถิ่นช้ากว่าประเทศไทย 5 ชั่วโมง พ.ย.-ต้นเดือน มี.ค. เวลาท้องถิ่นช้ากว่าประเทศไทย 6 ชั่วโมง) หลังผ่านพิธีตรวจคนเข้าเมืองแล้ว

นำท่านสู่เมืองออสโล (Oslo) ประเทศนอร์เวย์ (Norway) หนึ่งในเมืองสำคัญทางวัฒนธรรมในยุโรป ตั้งอยู่ขอบด้านเหนือของอ่าวฟยอร์ด (fjord) ที่ชื่อออสโลฟยอร์ด ตัวเมืองประกอบด้วยเกาะ 40 เกาะ เกาะใหญ่ที่สุดชื่อ Malmøya นอกจากนี้ยังมีทะเลสาบ 343 แห่งซึ่งเป็นแหล่งน้ำจืดสำคัญ บางส่วนของภูมิทัศน์ธรรมชาติที่งดงามที่สุดไนนอร์เวย์ล้อมรอบเมือง

นำท่านเข้าชมวิกเกอร์แลนด์พาร์ค หรือ สวนประติมากรรมวิกเกอร์แลนด์ (Vigeland Sculpture Park) ตั้งอยู่ในสวนสาธารณะฟรอกเนอร์ ความพิเศษของสวนแห่งนี้คือมีผลงานศิลปะ



**KEU121022-EK Havila Scandinavia Norway Denmark 10D7N**

ประติมากรรม การแกะสลักรูปเหมือนจากหินแกรนิต และการหล่อรูปคนด้วยสำริด ในเรื่องราวเกี่ยวกับวิถีชีวิตมนุษย์ เป็นผลงานของกุสตาฟ วิกเกอร์แลนด์ ปฏิมากรชาวนอร์เวย์ชื่อดัง อีกทั้งสวนนี้ยังได้รับการยอมรับว่าเป็นสวนประติมากรรมที่ใหญ่ที่สุดในโลก จุดที่โดดเด่นที่สุดของที่นี่คือเสาโมโนลิท (Monolith) ที่มีความสูงประมาณ 17 เมตร รอบเสาแกะสลักเป็นเรื่องราวเกี่ยวกับวิถีชีวิต



ชีวิตมนุษย์ เป็นรูปปั้นคนจำนวนมากมาขยับปายกันอยู่บนเสานี้ เพื่อไปให้ถึงจุดสูงสุดของชีวิต โดยใช้เวลาในการสร้างรวม 22 ปีเลยทีเดียว ส่วนบริเวณรอบๆ จะมีกลุ่มรูปปั้นที่ทำจากหินแกรนิต แสดงอารมณ์ต่างๆ ในหลากหลายท่าทาง แสดงความสัมพันธ์ของมนุษย์ในแต่ละวัย ให้ท่านได้อิสระเดินเล่นถ่ายรูป



KEU121022-EK Havila Scandinavia Norway Denmark 10D7N

จากนั้นนำท่านชมเมืองออสโล ถ่ายรูปหน้าหน้าศาลาว่าการกรุงออสโล (Oslo City Hall) ตัวอาคารด้านนอกเป็นอิฐสีน้ำตาลแดงอยู่ริมน้ำ เป็นสถาปัตยกรรมที่สวยงาม ด้านในโด่งกว้างขนาดใหญ่ แบ่งเป็นห้องต่างๆ เช่น สถานที่ทำงานของส่วนราชการ สถานที่ประชุมของสภาเมือง และสถานที่จัดเก็บชิ้นผลงานศิลปะเก่าแก่และโบราณวัตถุต่างๆ ที่สำคัญศาลาว่าการกรุงออสโลใช้เป็นสถานที่ประกาศและพิธีมอบรางวัลโนเบลสาขาต่างๆ ของโลก

จากนั้นนำท่านชมด้านนอกพระราชวังหลวงออสโล (Royal Palace Oslo) มีอายุเกือบ 200 ปี เป็นที่ประทับของพระราชินี และราชวงศ์ ตั้งอยู่ที่ปลายสุดของถนนคาร์ล โยฮันส์ เกต (Karl Johans Gate) เริ่มก่อสร้างในปี ค.ศ. 1824 เสร็จสมบูรณ์ในวันที่ 26 เดือนกรกฎาคม ปี ค.ศ.1849 ระยะเวลา 25 ปี ถือเป็นสมบัติของรัฐและเป็นที่ทำงานของพระมหากษัตริย์ รวมถึงเป็นที่ประทับของราชวงศ์ต่างๆ จะเปิดให้เข้าไปเดินชมบรรยากาศภายในเฉพาะในฤดูร้อนเท่านั้น

เย็น

รับประทานอาหารเย็น ณ ภัตตาคาร

ที่พัก **Hotel Scandic Oslo Airport** หรือระดับเทียบเท่าระดับ 4 ดาว

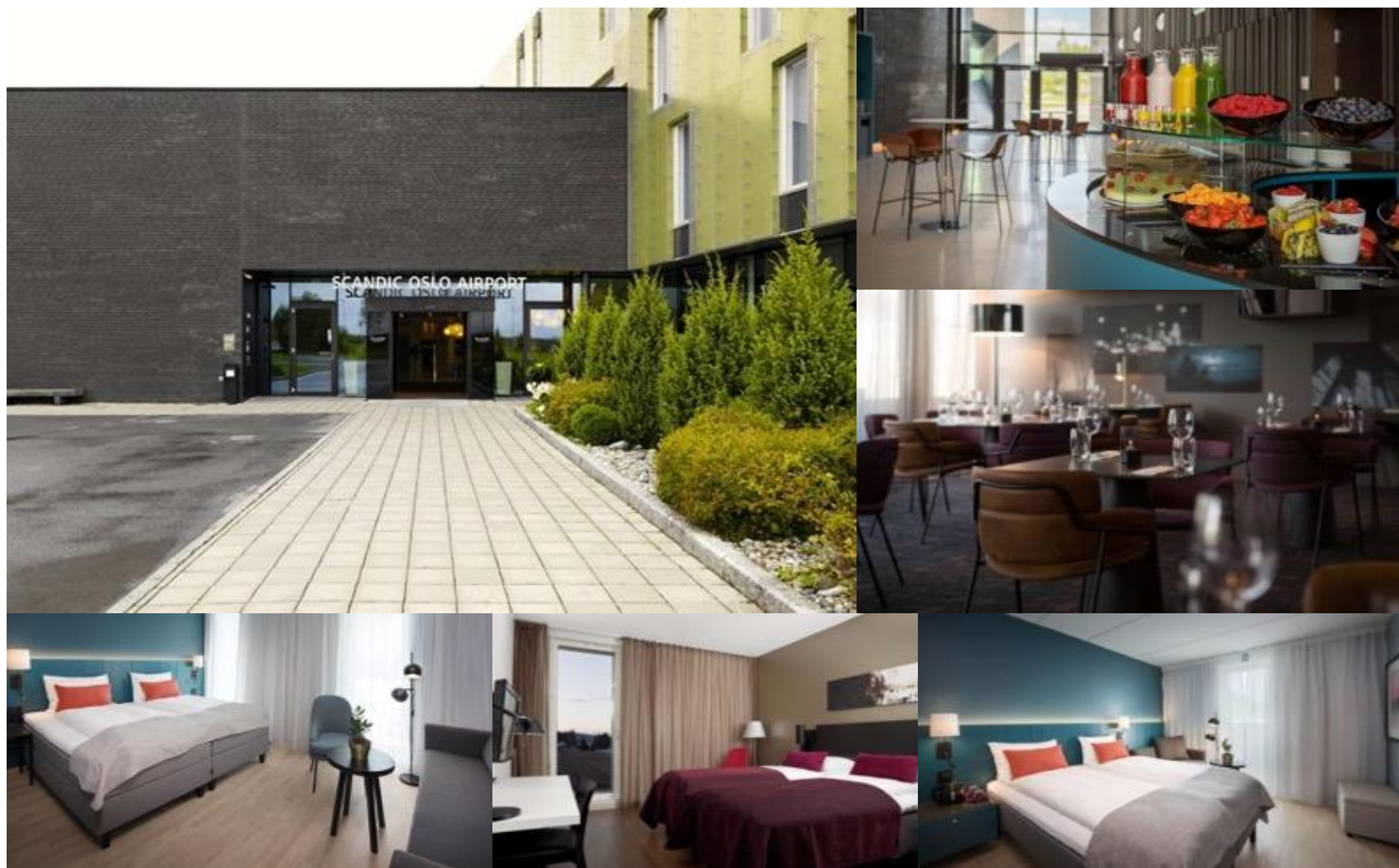

3

ออสโล-ไลโฟเทิน-หมู่บ้านชาวประมงเฮนนิ่งสแวร์



KEU121022-EK Havila Scandinavia Norway Denmark 10D7N

เช้า **รับประทานอาหารเช้า (แบบกล่อง)**

05.00 น. ได้เวลาอันสมควร นำท่านเดินทางสู่ **สนามบินออสโล**

08.20 น. ออกเดินทางสู่ **สนามบินฮาร์สตาต นาร์วิก** โดย สายการบิน **นอร์วีเจียนแอร์ไลน์ (DY)**

เที่ยวบินที่ **DY360 (08.20-10.00) ใช้ระยะเวลาในการเดินทางประมาณ 1 ชั่วโมง 40 นาที**

10.00 น.

นำท่านเดินทางสู่ **โลโฟเทน (Lofoten)** หมู่เกาะทางตอนเหนือของประเทศนอร์เวย์ ประกอบไปด้วย เกาะน้อยใหญ่ต่างๆ โดยมีเกาะใหญ่หลักๆ อยู่ด้วยกัน 5 เกาะ ได้แก่ Austvågøy, Gimsøya, Vestvågøy, Flakstadøya และ Moskenesøya แต่ละเกาะก็จะเชื่อมต่อกันด้วยสะพานเพื่อความ สะดวกในการสัญจร บริเวณคาบสมุทรสแกนดิเนเวีย รวมถึงมีประวัติเป็นดินแดนของชาวไวกิงนับพัน ปี ผู้คนส่วนใหญ่จึงประกอบอาชีพชาวประมง

กลางวัน

รับประทานอาหารกลางวัน ณ ภัตตาคาร

จากนั้นนำท่านสู่หมู่บ้านที่ได้ขึ้นชื่อว่าสวยที่สุดบนหมู่เกาะโลโฟเทน อันเป็นจุดสิ้นสุดของถนนสายหลัก E10 ซึ่งถือว่าเป็นหมู่บ้านที่ได้รับความนิยมอย่างมากจากนักท่องเที่ยว นำชม **หมู่บ้านชาวประมงเฮนนิงสแวร์ (Henningsvær)** ซึ่งมีจุดขายสำคัญอย่างหนึ่ง คือ สนามฟุตบอลที่มีภูมิทัศน์อันน่าตื่นตาตื่นใจ จนได้รับการกล่าวขานว่าเป็นสนามฟุตบอลที่สวยงามที่สุดในโลก นอกจากรอบ สนามฟุตบอล Henningsvaer Stadium จะเต็มไปด้วยเรือตากปลาสด ที่เป็นสินค้าส่งออกชื่อดังของหมู่บ้านประมงที่นี่แล้ว ยังมีเนินภูเขาเล็กๆ (**Henningsvær Port Viewpoint**) สามารถเดินขึ้น





KEU121022-EK Havila Scandinavia Norway Denmark 10D7N

ถ่ายรูปชมความงามของสถานที่ดังกล่าวได้ ให้ท่านได้เดินเล่นชมหมู่บ้าน และเก็บภาพความประทับใจตามอัธยาศัย

เย็น

รับประทานอาหารเย็น ณ ภัตตาคาร

ที่พัก Hotel Lofoten Links Lodge หรือระดับเทียบเท่า

*** ห้องพักรับมีโอกาสพบเห็นปรากฏการณ์แสงเหนือ ซึ่งเป็นปรากฏการณ์ทางธรรมชาติไม่สามารถกำหนดหรือทราบล่วงหน้าได้โอกาสที่จะได้เห็นขึ้นอยู่กับสภาพอากาศในขณะนั้น ***



4 รินน์-Hamnoy Bridge-หมู่บ้านชาคริซฮอย-หมู่บ้านนัสฟยอร์ด-นาร์วิก

เช้า

รับประทานอาหารเช้า ณ ห้องอาหาร



KEU121022-EK Havila Scandinavia Norway Denmark 10D7N

นำท่านเดินทางสู่ **เมืองรีเน่ (Reine)** ซึ่งอยู่ทางตอนใต้ของเกาะ ระหว่างสองข้างทางท่านจะได้
เพลิดเพลินกับธรรมชาติอันสวยงามแปลกตา ไปตามถนนสาย E10 ซึ่งเป็นถนนเส้นหลักสายเดียว



ของหมู่เกาะลอฟโฟเทน นำท่านเดินทางผ่านถนนเส้นเล็กๆ เชื่อมต่อระหว่างเกาะเล็กเกาะน้อยข้าม
สะพานต่างๆ จนกระทั่งเดินทางถึง เมือง Reine ให้ท่านได้เดินเล่นชมเมือง และถ่ายรูปเก็บภาพ
ความประทับใจ จากนั้นนำท่านสู่ **Hamnoy Bridge Photospot Viewpoint** พิกัดถ่ายรูปมุมมอง
เอกลักษณ์ หมู่บ้านชาวประมงขนาดเล็กที่โดดเด่นจากบ้านกระท่อมไม้สีแดงเลียบชายฝั่งซึ่งมีฉาก
หลังเป็นภูเขาสูง



KEU121022-EK Havila Scandinavia Norway Denmark 10D7N

นำท่านสู่จุดชม**หมู่บ้านชาคริชอย (Sakrisoy)** หมู่บ้านชาวประมงเก่าแก่ของหมู่เกาะโลโฟเทน (Lofoten) ประเทศนอร์เวย์ มีความสวยงามเป็นเอกลักษณ์ด้วยบ้านไม้หลังเล็กๆเรียงรายริมน้ำ กับ ภูเขาหิมะขาวโพลนในช่วงหน้าหนาว มีความพิเศษกว่าหมู่บ้านอื่นๆในโลโฟเทน คือตัวบ้านมีสีเหลือง



สด ต่างจากหมู่บ้านอื่น ๆ ที่มีเป็นสีแดง

กลางวัน

รับประทานอาหารกลางวัน ณ ภัตตาคาร



KEU121022-EK Havila Scandinavia Norway Denmark 10D7N

นำท่านเดินทาง **เมืองนัสฟยอร์ด (Nusfjord)** เมืองเล็กๆที่มีทัศนียภาพอันน่าสนใจอีกแห่งหนึ่งในหมู่เกาะโลโฟเทน ที่มีวิวภูเขาสลับกับแม่น้ำ และภาพสะท้อนวิวเทือกเขาบนผืนน้ำ ให้ท่านเดินชม **หมู่บ้านนัสฟยอร์ด (Nusfjord Fisherman Village)** ที่ได้ชื่อว่าเป็นหมู่บ้านชาวประมงที่เก่าแก่ที่สุด และยังคงได้รับการอนุรักษ์ไว้อย่างดีเยี่ยมอีกแห่งของนอร์เวย์ หมู่บ้านแห่งนี้มีกระท่อมชาวประมงทั้งสิ้นเหลืองและแดง อีกทั้งยังอนุรักษ์บ้านเมืองเก่าไว้เป็นอย่างดี และได้รับการยกย่องให้เป็นเมืองมรดก



โลกจากองค์การยูเนสโก (UNESCO)

นำท่านเดินทางกลับสู่ **เมืองนาร์วิก (Narvik)** เมืองทางตอนเหนือของประเทศนอร์เวย์ที่แวดล้อมด้วยภูเขา และ ทะเลอันกว้างใหญ่ มีชื่อเสียงในเรื่องของพื้นที่การเล่นสกีที่มีความเป็นเอกลักษณ์ โดยสามารถดึงดูดนักท่องเที่ยวได้เป็นอย่างมากในช่วงฤดูหนาว อีกทั้งยังเป็นเมืองที่มีชื่อเสียงในการดูแลเหนือ พร้อมกับ แนวชายฝั่งฟยอร์ดและวิวภูเขาที่รายล้อมเมืองอย่างสวยงาม

เย็น

รับประทานอาหารเย็น ณ โรงแรม

ที่พัก **Hotel Quality Grand Royal** หรือระดับเทียบเท่าระดับ 4 ดาว



KEU121022-EK Havila Scandinavia Norway Denmark 10D7N



5

นาร์วิก-ทรมโซ-มหาวิหารอาร์กติก-เรือสำราญ Havila Voyage

เช้า

รับประทานอาหารเช้า ณ โรงแรม

นำท่านสู่เมืองทรมโซ(Tromso) เมืองในฝันของคนล่าแสงเหนือในประเทศนอร์เวย์(Norway)

ทางตอนเหนือของคาบสมุทรสแกนดิเนเวีย เป็นเมืองที่ใหญ่ที่สุดในเขตอาร์กติกเซอร์เคิล นอร์เวย์





KEU121022-EK Havila Scandinavia Norway Denmark 10D7N

(Norway) ดินแดนแห่งการท่องเที่ยวในกลุ่มนอร์ดิก ซึ่งตั้งอยู่ในยุโรปเหนือ เมืองที่นักท่องเที่ยวนิยมมาชมความงดงามของปรากฏการณ์ทางธรรมชาติที่สำคัญทั้ง แสงเหนือ และพระอาทิตย์เที่ยงคืนในดินแดนแถบนี้ ถือว่าเป็นอีกหนึ่งในพื้นที่ยอดนิยมของบรรดานักท่องเที่ยวอย่างมาก

กลางวัน

รับประทานอาหารกลางวัน ณ ภัตตาคาร

นำท่านชม **มหาวิหารอาร์กติก(Arctic Cathedral)** สถานที่อันโดดเด่น ที่นักท่องเที่ยวต้องมากันให้ได้ เพราะเป็นวิหารที่ถูกสร้างขึ้นในรูปแบบสถาปัตยกรรมสมัยใหม่ มีโครงสร้างและรูปทรงแปลกตา แรงบันดาลใจจากภูมิทัศน์ภาคเหนือของนอร์เวย์ ที่มีชื่อเสียงมากในทอสมโซ่ สร้างขึ้นตั้งแต่ปี



1965 และยังเป็นสถานที่ที่ชมความงดงามของแสงเหนือ และพระอาทิตย์เที่ยงคืน

17.00 น.

นำท่าน Check In เรือสำราญ Havila Voyage

เส้นทางทอสมโซ่-ฮอนนิงสแวก (18.15-10.55 น.)

เรือสำราญลำใหม่สุดหรูหรรษา ที่มีชื่อเสียงและความชำนาญในแถบชายฝั่งฟยอร์ดของประเทศนอร์เวย์ เรือ ประหยัดพลังงาน เสียงเครื่องยนต์ที่เงียบและปล่อยมลพิษสู่อากาศน้อย มาตรฐานการบริการระดับ 5 ดาว ภายในห้องพักตกแต่งสไตล์นอร์ดิก พร้อมสิ่งอำนวยความสะดวก (**Seaview**)

ท่านสามารถนั่งชมวิวดำตามจุดพักผ่อนบริเวณต่างๆภายในเรือ หรือจากภายในห้อง ภายในเรือมีหลากหลายมุมและสิ่งอำนวยความสะดวกให้ท่านได้พักผ่อนตามอัธยาศัย อาทิ คาเฟ่ ห้องพิตเนส บาร์และลานจ็อกกิ้งยังมี FREE WIFI ให้ท่านได้ใช้งานอย่างไม่จำกัดตลอดการเดินทาง ยามค่ำคืนในวันนี้อากาศเปิด ท่านยังสามารถเฝ้าชมแสงเหนือได้บนเรือ



KEU121022-EK Havila Scandinavia Norway Denmark 10D7N

เย็น

รับประทานอาหารเช้า ณ ภัตตาคารบนเรือ

*** บนเรือมีโอกาสพบเห็นปรากฏการณ์แสงเหนือ ซึ่งเป็นปรากฏการณ์ทางธรรมชาติไม่สามารถ
กำหนดหรือทราบล่วงหน้าได้โอกาสที่จะได้เห็นขึ้นอยู่กับสภาพอากาศในขณะนั้น ***

<https://www.havilavoyages.com/>



KEU121022-EK Havila Scandinavia Norway Denmark 10D7N





KEU121022-EK Havila Scandinavia Norway Denmark 10D7N

6 ฮอนนิงสแวก-นอร์ทเคป-เรือสำราญ Havila Voyage

เช้า **รับประทานอาหารเช้าว ภัตตาคารบนเรือ**

10.55 น.

เดินทางถึง**เมืองฮอนนิงสแวก (Honningsvag)** ดินแดนที่อยู่เหนือสุดของโลกทางภาคเหนือของประเทศนอร์เวย์ เป็นแคว้นกว้างใหญ่ซึ่งเป็นบริเวณแห่งทะเลน้ำแข็ง (Arctic Circle) เป็นดินแดนแห่งพระอาทิตย์เที่ยงคืน และสถานที่ชมแสงเหนืออันขึ้นชื่อ

จากนั้นนำท่านเดินทางขึ้นเหนือสู่ **นอร์ทเคป (North Cape)** นำท่านชมภาพถ่ายเกี่ยวกับการประพาสของรัชกาลที่ 5 เมื่อปี พ.ศ. 2450 ซึ่งพระองค์ได้จารึกพระปรมาภิไธยบนก้อนหินขนาดใหญ่ที่ปัจจุบันได้จัดแสดงไว้ให้ชาวไทยได้มีความภาคภูมิใจในพระปรีชาสามารถภายในพิพิธภัณฑ์สยาม ซึ่งสร้างขึ้นเพื่อเป็นเกียรติแก่ประเทศไทย นำท่าน**รับฟังและชมเรื่องราวของปรากฏการณ์พระอาทิตย์เที่ยงคืนในห้องAuditorium** ก่อนที่จะไปชมปรากฏการณ์จริงด้านนอกเฉลิมฉลองการพิชิตแหลมนอร์ทเคปด้วยแชมเปญ และไปปลาเคาเวียร์ พร้อมรับประทานอาหารนียบัตรเป็นที่ระลึกสำหรับผู้มา



เยือน แหลมนอร์ทเคป ยังถือว่าเป็นจุดที่มีหน้าผาที่สูงสุดของทวีปยุโรป โดยหน้าผามีความสูงอยู่ที่ 307 เมตร จากทะเลอาร์กติก ทะเลแห่งขั้วโลกเหนือ จากนั้นนำท่านเดินทางกลับสู่เมืองฮอนนิงสแวก

13.45 น.

นำท่าน Check In เรือสำราญ Havila Voyage

เส้นทางฮอนนิงสแวก-คิรเคนเนส (14.30-09.00 น.)

กลางวัน

รับประทานอาหารกลางวัน ณ ภัตตาคารบนเรือ

เรือสำราญลำใหม่สุดหรูหร่า ที่มีชื่อเสียงและความชำนาญในแถบชายฝั่งฟยอร์ดของประเทศนอร์เวย์ เรือ ประหยัดพลังงาน เสียงเครื่องยนต์ที่เงียบและปล่อยมลพิษสู่อากาศน้อย มาตรฐานการบริการระดับ 5 ดาว ภายในห้องพักตกแต่งสไตล์นอร์ดิก พร้อมสิ่งอำนวยความสะดวก (**Seaview**)



KEU121022-EK Havila Scandinavia Norway Denmark 10D7N

ท่านสามารถนั่งชมวิวตามจุดพักผ่อนบริเวณต่างๆภายในเรือ หรือจากภายในห้อง ภายในเรือมีหลากหลายมุมและสิ่งอำนวยความสะดวกให้ท่านได้พักผ่อนตามอัธยาศัย อาทิ คาเฟ่ ห้องฟิตเนส บาร์และเลานจ์ อีกทั้งยังมี FREE WIFI ให้ท่านได้ใช้งานอย่างไม่จำกัดตลอดการเดินทาง ยามค่ำคืนในวันที่อากาศเปิด ท่านยังสามารถเฝ้าชมแสงเหนือได้บนเรือ

เย็น

รับประทานอาหารเย็น ณ ภัตตาคารบนเรือ

*** บนเรือมีโอกาสพบเห็นปรากฏการณ์แสงเหนือ ซึ่งเป็นปรากฏการณ์ทางธรรมชาติไม่สามารถกำหนดหรือทราบล่วงหน้าได้โอกาสที่จะได้เห็นขึ้นอยู่กับสภาพอากาศในขณะนั้น ***

<https://www.havilavoyages.com/>

7

คีร์เคนเนส-การจับปูยักษ์ (King Crab Safari)-โรงแรมหิมะ

เช้า

รับประทานอาหารเช้า ณ โรงแรม

09.00 น.

เดินทางถึงเมืองคีร์เคนเนส (Kirkenes)

นำท่านสู่เมืองคีร์เคนเนส (Kirkenes) ตั้งอยู่ทางตะวันออกเฉียงเหนือของนอร์เวย์ในเขตอาร์คติกเซอร์เคิล ซึ่งมีเขตติดกับประเทศรัสเซีย และยังเป็นเมืองหลวงของภูมิภาคบาเรนส์ เป็นอีกเมืองหนึ่งของนอร์เวย์ที่มีชื่อเสียงและได้รับความนิยมมากในช่วงฤดูหนาว



KEU121022-EK Havila Scandinavia Norway Denmark 10D7N

นำท่านสัมผัสประสบการณ์กับ **การจับปูยักษ์ (King Crab Safari)** ท่ามกลางอากาศหนาวเย็น โดยมีเจ้าหน้าที่ขับรถสโนว์โมบิลลากเลื่อน นำท่านสู่ทะเลสาบน้ำแข็งพร้อมสาธิตการจับปูยักษ์ ให้ท่านได้สนุกสนานกับการตกปูยักษ์ ให้ท่านได้ถ่ายรูปกับปูยักษ์และปรุงอาหารมื้อพิเศษให้ท่านได้ลิ้มรสเนื้อปูยักษ์ แบบสดๆ และรับประทานกันอย่างเต็มอิ่ม *(มีบริการเครื่องแต่งกายเพื่อป้องกันความ*



หนาวเย็น)

กลางวัน

รับประทานอาหารกลางวัน ณ ภัตตาคาร

นำท่านชม **โรงแรมหิมะ (Snow Hotel)** ซึ่งทำมาจากน้ำแข็งและหิมะ เปิดทำการในปี 2006 ซึ่งจะเปิดให้บริการเฉพาะช่วงฤดูหนาวในเดือนธันวาคม – เดือนเมษายนเท่านั้น ภายในโรงแรมและห้องพักผ่อนตกแต่งด้วยปะติมากรรมน้ำแข็งและหิมะเป็นรูปแบบต่างๆ บาร์ เตียงโต๊ะและเก้าอี้เป็น



KEU121022-EK Havila Scandinavia Norway Denmark 10D7N

น้ำแข็ง โดยจะมีการรักษาอุณหภูมิไว้ที่ -4 องศาเซลเซียส ซึ่งภายนอกอาจติดลบได้ถึง -30 องศา



เซลเซียส อิสระให้ท่านชมโรงแรมหิมะตามอัธยาศัย

จากนั้นนำท่านเข้าที่พักโรงแรม

เย็น

รับประทานอาหารเย็น ณ โรงแรม



KEU121022-EK Havila Scandinavia Norway Denmark 10D7N

ที่พัก **Hotel Thon Kirkenes** หรือระดับเทียบเท่าระดับ 4 ดาว



8

คิรเคนเนส-ออสโล-โคเปนเฮเกน-เจ็อกน้อยลิตเติ้ลเมอร์เมด-ศาลาว่าการ-น้ำพุเกฟิอัน

เช้า

รับประทานอาหารเช้า ณ โรงแรม

09.00 น.

ได้เวลาอันสมควร นำท่านเดินทางสู่ **สนามบิน Kirkenes Airport**

11.30 น.

ออกเดินทางสู่ **สนามบินออสโล** โดยสายการบิน **Scandinavian Airlines** เที่ยวบินที่ **SK4473 (11.30-13.35)** ใช้ระยะเวลาในการเดินทางประมาณ **2.05 ชม.**

13.35 น.

เดินทางถึง **สนามบินออสโล** เปลี่ยนเครื่องเพื่อเดินทางต่อสู่**สนามบินกรุงโคเปนเฮเกน**

กลางวัน

อิสระรับประทานอาหารกลางวัน ณ สนามบิน

15.10 น.

ออกเดินทางสู่ **สนามบินกรุงโคเปนเฮเกน ประเทศเดนมาร์ก** โดยสายการบิน **Scandinavian Airlines** เที่ยวบินที่ **SK1467 (11.00-12.10)** ใช้ระยะเวลาในการเดินทางประมาณ **1.10 ชม.**

16.20 น.

เดินทางถึง **สนามบินกรุงโคเปนเฮเกน ประเทศเดนมาร์ก** หลังผ่านพิธีตรวจคนเข้าเมืองแล้ว นำท่านเข้าสู่ ประเทศที่มีความสุขที่สุดอันดับ 2 ของโลก และถูกเรียกขานเมืองนี้ว่าเป็นเมืองในเทพนิยาย โคเปนเฮเกน เมืองหลวงและเมืองที่ใหญ่ที่สุดของประเทศเดนมาร์ก ตั้งอยู่ทางทิศตะวันออก ติดชายฝั่งทะเล เมืองที่เก่าแก่ในทวีปยุโรปและยังถือเป็นเมืองที่ใหญ่ที่สุดของประเทศในแถบสแกนดิเนเวีย นำท่านชม**กรุงโคเปนเฮเกน(Copenhagen)** เมืองเก่าแก่เมืองหนึ่งของยุโรปที่ก่อตั้งขึ้นในราวคริสต์ศตวรรษที่ 10 ถือเป็นเมืองที่ใหญ่ที่สุดของประเทศในแถบสแกนดิเนเวีย ซึ่งเต็มไปด้วย



KEU121022-EK Havila Scandinavia Norway Denmark 10D7N

ด้วยธรรมชาติที่สวยงาม และน่าตื่นตาตื่นใจ นำท่านถ่ายภาพกับ **เงือกน้อยลิตเติ้ล เมอร์เมด (The Little Mermaid)** ตำนานแห่งความรักของเงือกน้อยสัญลักษณ์ที่สำคัญของกรุงโคเปนเฮเกน จาก



งานการประพันธ์อันลือชื่อของฮันส์ คริสเตียน แอนเดอร์สัน (Hans Christian Andersen) แอเรียล คือ ตัวละครสำคัญที่ทำให้กรุงโคเปนเฮเกนได้รับฉายาอีกอย่างหนึ่ง นอกจากสวรรค์แห่งเมืองท่าว่า เป็นเมืองแห่งความรักในเทพนิยายอีกด้วย นอกจากจะนั่งอวดโฉมอยู่ริมชายหาดแล้ว แอเรียล ยังปรากฏตัวอยู่ในโปสการ์ด และของที่ระลึก ไม่ว่าจะเป็น แม็กเน็ต แก้วน้ำ พวงกุญแจ

**KEU121022-EK Havila Scandinavia Norway Denmark 10D7N**

นำชมด้านหน้า **ศาลาว่าการเมืองโคเปนเฮเกน (Copenhagen City Hall)** อาคารเก่าแก่อายุกว่า 100 ปีใจกลางเมืองหลวงของประเทศเดนมาร์กที่ยังคงความงดงามและมีหอคอยความสูงถึง 105.6 เมตร ตั้งตระหง่านขึ้นไปบนท้องฟ้าแห่งนี้ เริ่มก่อสร้างขึ้นระหว่างปีค.ศ. 1892-1905 โดยได้รับอิทธิพลมาจากศาลาว่าการเมืองซีนา (Siena City Hall) ประเทศอิตาลี (Italy) นอกจากนี้จะเป็นสถานที่ที่มีความสำคัญทางการเมืองการปกครองของโคเปนเฮเกนแล้ว ศาลาว่าการแห่งนี้ยังเป็นสถานที่สำหรับจัดงานแต่งงานที่โรแมนติคที่สุดแห่งหนึ่งในประเทศ และเป็นสถานที่ถ่ายทำละครทีวียอดนิยมของประเทศเดนมาร์ก

นำท่านถ่ายภาพกับ **น้ำพุเกฟิอัน (Gefion Fountain)** อนุสาวรีย์ที่เป็นที่มาแห่งตำนานในการสร้างประเทศ ลักษณะเป็นน้ำพุรูปปั้นผู้หญิงกำลังถือแส้ไถวัว 4 ตัว ที่มีตำนานเล่าขานกันว่า เทพเจ้าผู้ทรงอิทธิฤทธิ์ดลบันดาลให้พระนางกอบกู้ชาติ พระราชินีเกฟิอัน จึงแปลงร่างลูกชาย 4 คนให้เป็นโคเพื่อไถพื้นดินขึ้นมาจากใต้ น้ำ จนเกิดเป็นประเทศเดนมาร์ก

เย็น**รับประทานอาหารเย็น ณ ภัตตาคาร**



KEU121022-EK Havila Scandinavia Norway Denmark 10D7N

พักที่ **Hotel AC Bella Sky Copenhagen** หรือระดับเทียบเท่าระดับ 4 ดาว



9

โคเปนเฮเกน-พระราชวังอะมาเลียนบอร์ก-พระราชวังคริสเตียนบอร์ก-โบสถ์เฟรเดอริก-นูสวาน์

เช้า

รับประทานอาหารเช้า ณ ภัตตาคารบนเรือ

**KEU121022-EK Havila Scandinavia Norway Denmark 10D7N**

นำท่านถ่ายรูปบริเวณลานกว้างหน้า**พระราชวังอะมาเลียนบอร์ก (Amalienborg Palace)** ซึ่งเป็นสถานที่ประทับของบรรดาเหล่าพระราชวงศ์แห่งเดนมาร์ก พระราชวังแห่งนี้ก่อสร้างตามแบบสถาปัตยกรรมรีอ็อคโคโค ด้านหน้าของพระราชวังจะมีการเปลี่ยนทหารยามหน้าวังทุกวัน เหมือนกับพระราชวังบักกิงแฮมในอังกฤษ อาคารของพระราชวังตั้งต่อกันคล้ายเป็นวงกลม บริเวณตรงกลางเป็นลานกว้างซึ่งรถสามารถแล่นผ่านไปมาได้อย่างสบาย เนื่องจากพระราชวังแห่งนี้ไม่มีรั้วกัน ทัศนวิสัย



ด้านหน้าของพระราชวังท่านจะพบกับอนุสาวรีย์ของกษัตริย์เดนมาร์กทรงม้า ดูสง่างามยิ่งนัก นำท่านถ่ายรูปด้านหน้า**พระราชวังคริสเตียนบอร์ก (Christiansborg Palace)** หนึ่งในพระราชวังที่สวยงามและยิ่งใหญ่ที่สุดในประเทศเดนมาร์ก ทั้งยังเป็นที่ตั้งของสถานที่ราชการที่สำคัญๆ ของประเทศหลายแห่ง อาทิ รัฐสภาแห่งประเทศเดนมาร์ก (The Danish Parliament) ศาลฎีกาและห้องทำงานของนายกรัฐมนตรี นอกจากนี้ หลายๆ ส่วนของพระราชวังยังใช้ในการจัดงานราชพิธีของราชวงศ์เดนมาร์ก ซึ่งหนึ่งในห้องที่ยิ่งใหญ่และอลังการที่สุดในพระราชวังคริสเตียนบอร์กคือ เดอะเกรตฮอลล์ (The Great Hall) เป็นสถานที่จัดงานกาล่าดินเนอร์ที่งดงามเมื่อมีการเยี่ยมชมรัฐ ด้วยห้องโถงที่มีความยาว 40 เมตร กว้าง 14 เมตร และสูง 10 เมตร สามารถรองรับแขกสำหรับงานเลี้ยงได้มากถึง 400 คน เป็นห้องที่จะบอกเล่าเรื่องราวประวัติศาสตร์กว่า 1,000 ปีของประเทศเดนมาร์กได้เป็นอย่างดี



KEU121022-EK Havila Scandinavia Norway Denmark 10D7N



นำชมโบสถ์เฟรเดอริก (Frederik's Church) เป็นที่รู้จักกันดีในชื่อเรียกว่าโบสถ์หินอ่อน (Marble Church) หรือ Marmorkirken ในภาษาเดนมาร์ก เป็นโบสถ์ทรงโดมสีเขียวยาวงามความสูงราว 46 เมตรสร้างด้วยสถาปัตยกรรมรูปแบบรีออคโคโค โดยมีวัสดุหลักในการก่อสร้างคือหินอ่อน โบสถ์แห่งนี้ใช้เวลาก่อสร้างยาวนานถึง 145 ปีจึงเสร็จสมบูรณ์ ความโดดเด่นของโบสถ์หินอ่อนอยู่ที่เพดานโดมขนาดมหึมาซึ่งมีความงามมาก กล่าวกันว่าโบสถ์เฟรเดอริกหรือโบสถ์หินอ่อนนี้ได้แรงบันดาลใจ





KEU121022-EK Havila Scandinavia Norway Denmark 10D7N

ในการสร้างมาจากมหาวิหารเซนต์ปีเตอร์ (St Peter's Basilica) ที่กรุงโรม ประเทศอิตาลี โบสถ์อันงดงามแห่งนี้ถือเป็นโบสถ์ที่มีความสำคัญที่สุดในโคเปนเฮเกน และยังเป็นโบสถ์รูปทรงโดมที่ใหญ่ที่สุดในสแกนดิเนเวีย

นำท่านเดินทางสู่ **นุสฮาวน์ (Nyhavn)** แหล่งท่องเที่ยวสำคัญอีกแห่งหนึ่งของเมือง เพราะมีร้านค้า ร้านอาหาร ร้านขายของที่ระลึกที่สวยงามทันสมัยประกอบกับมีเรือใบ และเรือสินค้าโบราณที่ได้รับ การบูรณะซ่อมแซมอย่างดีถูกนำมาจอดทอดสมออยู่ริมสองข้างฝั่งแม่น้ำ บริเวณแห่งนี้ยังคงเป็นที่พำนักของฮันส์ คริสเตียน แอนเดอร์สัน ราชานักเขียนแห่งโลกนิทานผู้แต่งชื่อที่มีผลงานมากมาย อาทิ เงือกน้อย ลูกเป็ดขี้เหล่ และอื่นๆ ซึ่งมีคนว่ากันว่าเขาเขียน นิทานเรื่องแรกในปี ค.ศ.1835 ที่บ้านของเขาในนุสฮาวน์ ยิ่งทำให้นุสฮาวน์เป็นสถานที่ที่นักท่องเที่ยวจำเป็นต้องไปเยี่ยมชมให้ได้ ได้เวลาพอสมควร นำท่านเดินทางสู่ **สนามบินกรุงโคเปนเฮเกน** เพื่อตรวจเช็คเอกสารการเดินทาง และสัมภาระเตรียมตัวเดินทางกลับ

15.35 น.

ออกเดินทางจากเมืองโคเปนเฮเกน กลับกรุงเทพฯ โดยสายการบิน **เอมิเรตส์แอร์ไลน์ (EK)** เที่ยวบินที่ **EK152 (15.35-23.55) / EK376 (03.45(+1)-13.25)** ใช้ระยะเวลาในการเดินทางประมาณ 15.55 ชั่วโมง (รวมเวลาแวะเปลี่ยนเครื่องที่สนามบินเมืองดูไบ ประเทศสหรัฐอาหรับเอมิเรตส์) บริการอาหารและเครื่องดื่มบนเครื่อง

10

กรุงเทพ(สนามบินสุวรรณภูมิ)

13.25 น.

เดินทางถึง **สนามบินสุวรรณภูมิ** โดยสวัสดิภาพ



รายละเอียดเที่ยวบิน	กำหนดการเดินทาง	ราคา		
		ผู้ใหญ่	เด็ก	แพคเกจ
BKK-OSL EK385 01:35-04:45 // EK159 07:30-12:35 CPH-BKK EK152 15:35-23:55 // EK376 03:45-13:25(+1)	12-21 ตุลาคม 66	179,999.-	179,999.-	45,000.-
BKK-OSL EK385 01:35-04:45 // EK159 07:30-12:35 CPH-BKK EK152 15:35-23:55 // EK376 03:35-12:45(+1)	20-29 ตุลาคม 66	179,999.-	179,999.-	45,000.-
BKK-OSL EK385 01:05-05:00 // EK159 07:45-12:00 CPH-BKK EK152 14:20-23:45 // EK376 03:35-12:45(+1)	17-26 พฤศจิกายน 66	179,999.-	179,999.-	45,000.-
BKK-OSL EK385 01:05-05:00 // EK159 07:45-12:00 CPH-BKK EK152 14:20-23:45 // EK376 03:35-12:45(+1)	04-13 ธันวาคม 66	179,999.-	179,999.-	45,000.-
BKK-OSL EK385 01:05-05:00 // EK159 07:45-12:00 CPH-BKK EK152 14:20-23:45 // EK376 03:35-12:45(+1)	27 ธันวาคม 66-05 มกราคม 67	199,999.-	199,999.-	50,000.-

โปรแกรมอาจจะมีการปรับเปลี่ยนตามความเหมาะสมของสภาพอากาศและฤดูกาล

โปรดอ่านก่อนตัดสินใจจองทัวร์



KEU121022-EK Havila Scandinavia Norway Denmark 10D7N

กรุณาศึกษารายละเอียดโปรแกรมการเดินทางท่องเที่ยว เสิร์ชโปรแกรมให้บริการ ยกเลิกการบริการ และหมายเหตุ
 ทั้งหมดอย่างละเอียดทุกข้อ เพื่อประโยชน์ของท่านเอง และเพื่อความถูกต้อง เข้าใจตรงกันระหว่างท่าน และบริษัทฯ
 เมื่อท่านจองตั๋ว และชำระเงินมัดจำเรียบร้อยแล้ว ทางบริษัทฯ จะถือว่าท่านยอมรับในข้อความและเงื่อนไขหมาย
 เหตุที่บริษัทฯ แจ้งไว้ข้างต้นแล้ว

****ราคานี้เป็นราคาตั๋วตั้งแต่ว่า 10 ท่านขึ้นไป รับไม่เกิน 25 ท่าน****

**** หากต่ำกว่า 10 ท่าน มีค่าใช้จ่ายเพิ่มเติม หรือทางบริษัทขอสงวนสิทธิ์ในการงดออกการเดินทาง **** เนื่องจากกฎ
 การเข้าพักของโรงแรมในยุโรปบังคับให้เด็กอายุมากกว่า 7 ปีขึ้นไปจะต้องนอนมีเตียงเสริม บางโรงแรมเท่านั้นที่มีห้อง
 3 เตียงหากเป็นผู้ใหญ่ 3 ท่านเรียนแนะนำว่าเปิด 2 ห้องจะสะดวกกว่า ****สำหรับท่านที่พักห้อง 3 เตียงขนาดของ
 ห้องพักขึ้นอยู่กับทางโรงแรมเป็นผู้จัดถือว่าท่านยอมรับข้อตกลงแล้ว****

อัตราโดยรวม

1. ค่าตั๋วเครื่องบินไป-กลับ (Economy Class) แบบหมู่คณะ/ค่าภาษีสนามบินทุกแห่งตามรายการ
2. ค่ารถโค้ช ปรับอากาศนำเที่ยวตามรายการ
3. ค่าห้องพักในโรงแรมที่ระบุตามรายการหรือเทียบเท่า
4. ค่าอาหารที่ระบุตามรายการ
5. ค่าเข้าชมสถานที่ทุกแห่งที่ระบุตามรายการ
6. ค่าวีซ่าท่องเที่ยวยุโรปแบบ Etats Schengen
7. ค่าประกันอุบัติเหตุในการเดินทางวงเงินประกันท่านละ 3,000,000 บาทและค่ารักษาพยาบาล 2,500,000 บาท
 ไม่คุ้มครอง โรคประจำตัวหรือโรคภัยแรงที่แพทย์วินิจฉัยว่าเป็นก่อนเดินทางรายละเอียดอื่นๆเป็นไป
 ตามเงื่อนไขแห่งกรมธรรม์ฯ
8. ค่าประกันรวมรักษาโควิดหากป่วยหรือต้องกักตัวในต่างประเทศ(รายละเอียดเป็นไปตามเงื่อนไขแห่ง
 กรมธรรม์)
9. พนักงานยกกระเป๋าโรงแรมที่พัก
10. น้ำดื่มวันละ 1 ขวด / ท่าน
11. ค่าน้ำหนักกระเป๋า **(น้ำหนัก 30 กิโลกรัม)**

อัตราที่ไม่รวม

1. ค่าธรรมเนียมจัดทำหนังสือเดินทาง, แจ้งเข้าแจ้งออกสำหรับผู้ที่ไม่ได้ถือหนังสือเดินทางของไทย
2. ภาษีหัก ณ ที่จ่าย 3% และภาษีมูลค่าเพิ่ม 7% ในกรณีที่ต้องการใบกำกับภาษี
3. ค่าใช้จ่ายส่วนตัวอื่นๆ เช่น ค่าโทรศัพท์, ค่าซักรีด, มินิบาร์และทีวีช่องพิเศษ ฯลฯ
4. ค่าอาหารและเครื่องดื่มสั่งพิเศษ
5. ค่าปรับสัมภาระที่เกินกว่าที่สายการบินกำหนด
6. **ค่าทิปคนขับรถในยุโรป และ ทิปหัวหน้าทัวร์ 60 ยูโร/ท่าน/ทิป**



KEU121022-EK Havila Scandinavia Norway Denmark 10D7N

การจองและการชำระ

1. **ชำระเงินมัดจำท่านละ 80,000 บาท** โดยโอนเข้าบัญชี ที่นั่งจะยืนยันเมื่อได้รับเงินมัดจำแล้วเท่านั้น **ส่วนที่เหลือชำระ 30 วันก่อนการเดินทาง เฉพาะวันหยุดยาวและนักชัตตกษ์ ชำระส่วนที่เหลือ 40 วันก่อนการเดินทาง**
2. ส่งสำเนาหน้าพาสปอร์ตของผู้ที่เดินทาง ที่มีอายุการใช้งานไม่น้อยกว่า 6 เดือน เพื่อทำการจองคิวยื่นวีซ่า ภายใน 3 วันนับจากวันจอง หากไม่ส่งสำเนาหน้าพาสปอร์ตทางบริษัทขออนุญาตยกเลิกการจองทัวร์โดยอัตโนมัติ
3. เมื่อได้รับการยืนยันว่ากรุ๊ปออกเดินทางได้ ลูกค้าจัดเตรียมเอกสารให้การขอวีซ่าได้ทันที
4. หากท่านที่ต้องการออกตัวโดยสารภายในประเทศ (กรณีลูกค้าอยู่ต่างจังหวัด) ให้ท่านติดต่อเจ้าหน้าที่ ก่อนออกบัตรโดยสารทุกครั้ง หากออกบัตรโดยสารโดยมิแจ้งเจ้าหน้าที่ ทางบริษัทขอสงวนสิทธิ์ไม่ รับผิดชอบค่าใช้จ่ายที่เกิดขึ้น
5. การยื่นวีซ่าในแต่ละสถานทูตมีการเตรียมเอกสาร และมีขั้นตอนการยื่นวีซ่าไม่เหมือนกัน ทั้งแบบหมู่คณะและยื่น รายบุคคล (แสดงตน) ท่านสามารถสอบถามข้อมูลเพื่อประกอบการตัดสินใจก่อนการจองได้จากทางเจ้าหน้าที่
6. กรณีวีซ่ายังไม่ทราบผลก่อนเดินทาง 15 วันทำการทางบริษัทฯ ต้องขอเก็บค่าทัวร์ทั้งหมดก่อนตามกำหนดเงื่อนไขการชำระ เงินแต่หากวีซ่าของท่านไม่ผ่านการพิจารณาจากทางสถานทูตไม่ว่าด้วยเหตุผลใดก็ตามทางบริษัทจะคืนเงินค่าทัวร์ให้ท่าน โดยทางบริษัทฯ ขอสงวนสิทธิ์ในการหักค่าใช้จ่ายที่เกิดขึ้นจริงเท่านั้น
7. หากท่านจองและส่งเอกสารในการทำวีซ่าเข้าประเทศล่าช้า ไม่ทันกำหนดการออกตัวกับทางสายการบิน และผลของวีซ่า ของท่านไม่ผ่านบริษัท จะขอสงวนสิทธิ์ในการไม่คืนเงินค่ามัดจำทั้งหมด
8. หากในขณะของท่านมีผู้ต้องการดูแลพิเศษ นั่งรถเข็น (Wheelchair), เด็ก, ผู้สูงอายุ, มีโรคประจำตัว หรือไม่สะดวกในการเดินทางท่องเที่ยวในระยะเวลาเกินกว่า 4-5 ชั่วโมงติดต่อกัน ท่านและครอบครัวต้องให้การดูแลสมาชิกภายในครอบครัวของท่านเอง เนื่องจากการเดินทางเป็นหมู่คณะ หัวหน้าทัวร์มีความจำเป็นต้องดูแลคณะทัวร์ทั้งหมด

เงื่อนไขการยกเลิกและการปรับเงินค่าบริการ

- ยกเลิกการเดินทาง 60 วันไม่เก็บค่าใช้จ่าย (ในกรณีวันเดินทางตรงกับเทศกาลหรือวันหยุดยาว เช่น สงกรานต์ / ปีใหม่ เป็น 60 วัน) หรือ หักค่าใช้จ่ายที่เกิดขึ้นจริง (ถ้ามี)
- ยกเลิกก่อนการเดินทาง 31-59 วัน **คืนมัดจำ 50%** หรือ หักค่าใช้จ่ายที่เกิดขึ้นจริง เช่น ค่ามัดจำตัวเครื่องบิน, ค่ามัดจำโรงแรม, ค่าวีซ่า (ถ้ามี)
- ยกเลิกก่อนการเดินทาง 30 วัน **หักค่าใช้จ่าย 100%** ของราคาทัวร์
- ผู้เดินทางไม่สามารถเข้า-ออกเมืองได้เนื่องจากเอกสารปลอมหรือการห้ามของเจ้าหน้าที่หักค่าใช้จ่าย 100%
- กรณียื่นวีซ่าแล้วไม่ได้รับการอนุมัติจากทางสถานทูต (วีซ่าไม่ผ่าน) และท่านได้ชำระค่าทัวร์หรือมัดจำมาแล้วทางบริษัทขอสงวนสิทธิ์ในการหักค่าบริการค่ายื่นวีซ่าและค่าใช้จ่ายบางส่วนที่เกิดขึ้นจริงเป็นกรณีไป อาทิ กรณีออกตัว



KEU121022-EK Havila Scandinavia Norway Denmark 10D7N

เครื่องบินไปแล้ว หรือได้ชำระค่าบริการในส่วนของการเมืองนอก เช่น โรงแรม, รถไฟ ฯลฯ ไปแล้ว ทางบริษัทของสงวนสิทธิ์ในการหักเก็บ ค่าใช้จ่ายที่เกิดขึ้นแล้วกับท่านเป็นกรณีไป

หมายเหตุสำคัญเพิ่มเติม

1. บริษัทฯ ขอสงวนสิทธิ์ที่จะไม่รับผิดชอบต่อค่าชดเชยความเสียหายกรณีที่เกิดจากเหตุวิสัย อาทิ การล่าช้าของสายการบิน, การนัดหยุดงาน, การประท้วง, การก่อกวนจลาจล, อุบัติเหตุ, ปัญหาการจราจร, ภัยธรรมชาติ, ภูเขาไฟระเบิด, แผ่นดินไหวโรคระบาดและเหตุสุดวิสัยต่าง ๆ ฯลฯ ที่ไม่สามารถคาดการณ์ล่วงหน้าได้
2. บริษัทฯ ขอสงวนสิทธิ์ในการเปลี่ยนแปลงรายการท่องเที่ยวหรือยกเลิกจากเหตุสุดวิสัย อาทิ การล่าช้าของสายการบิน, การนัดหยุดงาน, การประท้วง, การก่อกวนจลาจล, อุบัติเหตุ, ปัญหาการจราจร, ภัยธรรมชาติ, ภูเขาไฟระเบิด, แผ่นดินไหว, โรคระบาดและเหตุสุดวิสัยต่าง ๆ ฯลฯ ที่ไม่สามารถคาดการณ์ล่วงหน้าได้ ทั้งนี้ทางบริษัทจะคำนึงถึง ผลประโยชน์และความปลอดภัยของทุกท่านเป็นสำคัญ
3. ท่านจะต้องเป็นผู้รับผิดชอบดูแลทรัพย์สินของมีค่าส่วนตัวต่างๆของท่านเองหากเกิดการสูญหายของทรัพย์สินส่วนตัว ของมีค่าต่างๆระหว่างการเดินทางท่องเที่ยวอันมีสาเหตุมาจากผู้เดินทาง ทางบริษัทฯ จะไม่สามารถรับผิดชอบทุกกรณี
4. บริษัทฯ ขอสงวนสิทธิ์ที่จะไม่รับผิดชอบต่อค่าชดเชยความเสียหายกรณีที่กองตรวจคนเข้าเมืองไม่อนุญาตให้เดินทางออก หรือกองตรวจคนเข้าเมืองของแต่ละประเทศไม่อนุญาตให้เข้าเมืองรวมทั้งในกรณีที่ท่านจะใช้หนังสือเดินทางราชการ (เล่มสีน้ำเงิน) เดินทาง หากท่านถูกปฏิเสธการเดินทางเข้าหรือออกนอกประเทศใดประเทศหนึ่ง หรือ เนื่องจากเหตุผลหรือความผิดของตัวเองท่านเอง
5. บริษัทฯ ขอสงวนสิทธิ์ในการขายหรือไม่ขายเป็นรายการเช่นผู้ที่ตั้งครรภ์, เด็กอายุต่ำกว่า 2 ขวบ, ผู้ที่นั่งวีลแชร์หรือ บุคคลที่ไม่สามารถดูแลตัวเองได้ ฯลฯ กรุณาแจ้งบริษัทฯ เพื่อสอบถามและหาข้อสรุปร่วมกันเป็นรายการกรณี
6. ราคาทัวร์เป็นการชำระแบบเหมาจ่ายกับต่างประเทศไปหมดก่อนกรู๊ปเดินทางแล้วหากท่านไม่ได้ใช้บริการบาง รายการหรือยกเลิก ไม่สามารถเรียกเงินคืนได้
7. เนื่องจากเราเดินทางเป็นหมู่คณะ ทางบริษัท จึงคำนึงถึงประโยชน์ และความปลอดภัย ของส่วนรวมเป็นสำคัญ
8. ห้ามนำเข้ากัญชา กัญชง หรือผลิตภัณฑ์ที่มีส่วนประกอบของพืชชนิดดังกล่าวเข้าประเทศ หากฝ่าฝืน จะมีโทษตามกฎหมายของแต่ละประเทศ บางประเทศมีโทษสูงสุดถึงประหารชีวิต

ตัวเครื่องบินและที่นั่งบนเครื่อง

1. ตัวเครื่องบินเป็นแบบหมู่คณะ ผู้โดยสารจะต้องเดินทางไป-กลับพร้อมกรู๊ป หากต้องการเลื่อนวันเดินทางกลับท่าน จะต้องชำระค่าใช้จ่ายส่วนต่างของสายการบินและบริษัททัวร์เรียกเก็บ



KEU121022-EK Havila Scandinavia Norway Denmark 10D7N

2. ทางบริษัทฯ ได้สำรองที่นั่งพร้อมชำระเงินมัดจำค่าตัวเครื่องบินเรียบร้อยแล้วหากท่านยกเลิกตั๋วหรือไม่ว่าจะด้วยสาเหตุใดทางบริษัทฯ ขอสงวนสิทธิ์การเรียกเก็บค่ามัดจำตัวเครื่องบินซึ่งมีค่าใช้จ่ายประมาณ 3,000-10,000 บาทแล้วแต่สายการบิน และ ช่วงเวลาเดินทาง
3. กรณีท่านยกเลิกการเดินทางและทางบริษัทฯ ได้ทำการออกตั๋วเครื่องบินไปแล้ว (กรณีตัว Refund) ผู้เดินทางต้องเป็น ผู้รอเงิน Refund โดยปกติประมาณ 3 - 6 เดือน และเงิน Refund ที่ได้จะขึ้นอยู่กับแต่ละระบบของสายการบินนั้น ๆ เป็นผู้กำหนด
4. บริษัทขอสงวนสิทธิ์ในการเก็บเงินเพิ่มเติมในกรณีที่สายการบินมีการปรับราคาภาชนะน้ำมันเพิ่มเติมโดยมีเอกสารยืนยันจากทางสายการบิน
5. การจัดที่นั่งบนเครื่องบินของกรุ๊ปข้อกำหนดเป็นไปโดยสายการบินเป็นผู้กำหนดซึ่งทางบริษัทฯ ไม่สามารถเข้าไปแทรกแซงได้ และทางบริษัทฯ ไม่อาจรับประกันได้ว่าท่านจะได้ที่นั่งตามที่ท่านต้องการได้
6. กรณีท่านที่จะออกตัวบินภายในประเทศหรือกรณีท่านออกตัวเองกรุณาแจ้งบริษัทฯ เพื่อขอคำยืนยันว่าตัวนั้นสามารถ ออกเดินทางได้แน่นอนมิฉะนั้นทางบริษัทฯ จะไม่รับผิดชอบค่าใช้จ่ายที่เกิดขึ้น
7. ที่นั่ง Long Leg ทางบริษัทฯ ไม่สามารถรับประกันให้ได้จะขึ้นกับข้อกำหนดของสายการบินเป็นผู้กำหนด
8. ท่านที่ใช้ไมล์หรือแต้มบัตรเครดิตแลกตั๋วท่านจะต้องเป็นผู้ดำเนินการด้วยตัวท่านเอง
9. น้ำหนักกระเป๋าสัมภาระที่โหลดหรือถือขึ้นเครื่องสายการบินเป็นผู้กำหนดหากท่านมีน้ำหนักเกินกว่ากำหนดท่าน จะต้องเป็นผู้เสียค่าปรับนั่นเอง
10. ทางบริษัทฯ ไม่รับผิดชอบกรณีเกิดการสูญเสีย, สูญหายของกระเป๋าและสัมภาระของผู้โดยสาร

โรงแรมที่พัก

1. บริษัท ขอสงวนสิทธิ์ในการปรับเปลี่ยนโรงแรม ในกรณีที่บริษัทฯ ไม่ได้โรงแรมตามโปรแกรม โดยบริษัทฯ จะใช้ในระดับมาตรฐานเทียบเท่าเดียวกันอยู่แล้ว (ยกเว้น โรงแรมที่ทางบริษัทการันตีว่าได้พักแน่นอน)
2. เนื่องจากกฎการเข้าพักของโรงแรมในยุโรปบังคับให้เด็กอายุมากกว่า 7 ปีขึ้นไปจะต้องนอนมีเตียงเสริม บางโรงแรม เท่านั้นที่มีห้อง 3 เตียงหากเป็นผู้ใหญ่ 3 ท่านเรียนแนะนำว่าเปิด 2 ห้องจะสะดวกกว่า
3. สำหรับท่านที่เข้าพักห้อง 3 เตียงขนาดของห้องพักขึ้นอยู่กับทางโรงแรมเป็นผู้จัดถือว่าท่านยอมรับข้อตกลงแล้ว
4. เนื่องจากการวางแผนแบบห้องพักของแต่ละโรงแรมแตกต่างกันอาจทำให้ห้องพัก แบบห้องเดี่ยว (Single) และห้องคู่ (Twin/Double) และห้องพักแบบ 3ท่าน/3เตียง (Triple Room) ห้องแต่ละประเภทจะไม่ติดกันหรืออยู่คนละชั้น
5. กรณีที่มีงานจัดประชุมนานาชาติ (Trade Fair) เป็นผลให้ค่าโรงแรมสูงขึ้นมากและห้องพักในโรงแรมเต็ม (บางครั้งต้องจองโรงแรมข้ามปี) ทางบริษัทฯ ขอสงวนสิทธิ์ในการปรับเปลี่ยนหรือย้ายเมืองเพื่อให้เกิดความเหมาะสม
6. โรงแรมยุโรปจะมีลักษณะ Traditional Building (อาจจะดูเก่าๆคลาสสิก) บางโรงแรมห้องที่เป็นห้องเดี่ยว อาจเป็นห้องที่มีขนาดกะทัดรัดและไม่มีอ่างอาบน้ำซึ่งอยู่ในการออกแบบของแต่ละโรงแรมนั้นๆ และแต่ละห้องอาจมีลักษณะแตกต่างกันด้วย



KEU121022-EK Havila Scandinavia Norway Denmark 10D7N

7. โรงแรมหลายแห่งในยุโรปจะไม่มีเครื่องปรับอากาศเนื่องจากอยู่ในแถบที่มีอุณหภูมิต่ำเครื่องปรับอากาศจะมีในช่วงฤดูร้อนเท่านั้น
8. บางโรงแรมไม่มีพนักงานยกกระเป๋าหรือบางครั้งอยู่ในเมืองเก่ารถโค้ชไม่สามารถเข้าถึงได้ท่านจะต้องนำสัมภาระของท่านเข้าห้องพักด้วยตัวท่านเอง

การยื่นวีซ่า / การอนุมัติวีซ่า

1. การอนุมัติวีซ่าเป็นเอกสิทธิ์ของสถานทูต ทางบริษัทไม่มีส่วนเกี่ยวข้องกับใดๆทั้งสิ้นทั้งนี้บริษัทเป็นเพียงตัวกลางและคอยบริการอำนวยความสะดวกให้แก่ผู้เดินทางเท่านั้น เงินค่าสมัครยื่นวีซ่าทางสถานทูตเป็นผู้เก็บ หากผลวีซ่า ออกมาว่าท่าน ไม่ผ่าน ทางสถานทูตจะไม่คืนเงินค่าวีซ่า และค่าบริการจากตัวแทนยื่นวีซ่าไม่ว่าในกรณีใดๆทั้งสิ้น และทางสถานทูตมีสิทธิ์ที่จะไม่ตอบเหตุผลของการปฏิเสธวีซ่าในทุกกรณี
2. กรณีที่ท่านวีซ่าผ่านแต่กรุปออกเดินทางไม่ได้เนื่องจากผู้เดินทางท่านอื่นในกลุ่มโดนปฏิเสธวีซ่า ทางบริษัท ขอสงวนสิทธิ์ในการไม่คืนเงินค่าวีซ่าและค่าบริการจากตัวแทนยื่นให้กับท่าน เนื่องจากเป็นค่าใช้จ่ายที่เกิดขึ้นโดยสถานทูตเป็นผู้เรียกเก็บและท่านสามารถนำวีซ่าไปใช้เดินทางได้หากวีซ่ายังไม่หมดอายุ
3. สำหรับท่านที่พำนักอาศัย ศึกษา หรือ ทำงานอยู่ต่างประเทศท่านจะต้องเป็นผู้ยื่นวีซ่าด้วยตัวท่านเอง ณ ประเทศที่ท่านพำนักอาศัยอยู่
4. ท่านที่มีวีซ่าอยู่แล้วกรุณาแจ้งบริษัทเพื่อตรวจสอบว่าสามารถใช้ได้

**** เมื่อท่านชำระเงินค่าทัวร์ให้กับทางบริษัทฯ แล้ว ****

**** จะถือว่าท่านได้ยอมรับเงื่อนไขข้อตกลงทั้งหมดนี้ ****