



GO3LIS-EK003

GO EUROPE

โปรตุเกส สเปน

สเปนเป็นเหตุ โปรตุเกสพิเศษทาร์ตัง

ฟรี
ประกัน
สุขภาพ
และอุบัติเหตุ
ไทยวิวัฒน์
GTP Plus
(Gold Plan)
คุ้มครองสูงสุด
3,000,000
* เงื่อนไขขึ้นอยู่กับแผนประกันภัย
ความคุ้มครองเป็นไปตามเงื่อนไขประกันภัย



พิเศษเมนู หมูหันสเปน
และทาร์ตังโปรตุเกส

เริ่มต้น

95,900



แหลมโรกา



พระราชวังหลวงมาดริด

10 วัน 7 คืน

- เข้าชมโบสถ์ซากราดา ฟามิเลีย ที่สวยที่สุดในประเทศสเปน
- เยือนแหลมโรกา จุดปลายสุดของทวีปยุโรป
- ชมระบำฟลามิงโก จากสเปนประเทศต้นตำหรับ
- เที่ยวเมืองปอร์โต เมืองมรดกโลกแห่งโปรตุเกส



05-14, 18-27 ต.ค.67	96,900
15-24 พ.ย.67	95,900
25 ธ.ค.67-03 ม.ค.68	99,900
29 ธ.ค.67-07 ม.ค.68	99,900



สเปนเป็นเหตุ โปรตุเกสพิเศษทาร์ตไซ

โปรตุเกส สเปน

10 วัน 7 คืน โดยสายการบินเอมิเรตส์ (EK)

	โปรแกรมการเดินทาง	เข้า	เที่ยง	ค่ำ	โรงแรมที่พัก
1	กรุงเทพฯ	→	→	→	
2	ดูไบ - ลิสบอน - มหาวิหารเจโร นิโม - หอคอยเบเลม	→	→	🕒	VIP EXECUTIVE SANTA IRIA
3	ลิสบอน - แลมโรกา - ฟาติมา - โบสถ์แม่พระฟาติมา - โกอิมบรา - มหาวิทยาลัยโกอิมบรา	🕒	🕒	🕒	TRYP COIMBRA
4	โกอิมบรา - ปอร์โต้ - ซาลามังกา	🕒	🕒	🕒	EXE SALAMANCA
5	ซาลามังกา - เซอโกเบีย - รางส่งน้ำโรมัน - กรุงมาดริด - พระราชวังหลวง	🕒	🕒	🕒	EXE GETAFE
6	มาดริด - โทเลโด - มหาวิหารแห่งโทเลโด - มาดริด - พลาซ่า มา ยอร์	🕒	🕒	X	EXE GETAFE
7	มาดริด - วาเลนเซีย - มหาวิหารซานตามาเรียแห่งวาเลนเซีย	🕒	🕒	🕒	EXE PUETO DE SAGUNDO
8	วาเลนเซีย - บาร์เซโลน่า - โบสถ์ซากราดา แฟมิลีย - สวนปาร์ค กูเอล	🕒	🕒	🕒	EXE BARCELONA GATE
9	บาร์เซโลน่า - La Roca Village Outlet - ถนน ลา รัมบลาส - สนามบิน	🕒	X	→	
10	ดูไบ - กรุงเทพฯ	→	→	→	



กำหนดวันเดินทาง	ผู้ใหญ่พัก 2-3 ท่าน ท่านละ	พักเดี่ยว เพิ่ม ท่านละ	ราคาทัวร์กรณี มีตัวเครื่องบิน แล้ว (Join Land)	ราคาเด็กอายุ ไม่เกิน 11 ขวบ พักกับ ผู้ใหญ่ 2 ท่าน (ไม่เสริมเตียง)
20-29 กันยายน 67	95,900.-	13,900.-	62,900.-	77,900.-
5-14 ตุลาคม 67	96,900.-	13,900.-	66,900.-	78,900.-
18-27 ตุลาคม 67	96,900.-	13,900.-	66,900.-	78,900.-
15-24 พฤศจิกายน 67	95,900.-	13,900.-	64,900.-	77,900.-
25 ธันวาคม 67 – 3 มกราคม 68	99,900.-	16,900.-	68,900.-	81,900.-
29 ธันวาคม 67 – 7 มกราคม 68	99,900.-	16,900.-	68,900.-	81,900.-
<p>ที่นั่งตัวชั้นธุรกิจ (Business class) เบื้องต้นชำระเพิ่มประมาณ 90,000 บาท ขึ้นไป (ราคาตัวมีการเปลี่ยนแปลงกรุณาเช็คราคาและที่นั่งกับเจ้าหน้าที่ก่อน)</p> <p>10 ท่านขึ้นไป พร้อมออกเดินทาง มีหัวหน้าทัวร์ดูแล</p>				
<p>ราคาทัวร์ข้างต้นยังไม่รวมค่าทิปมัคคุเทศน์ท้องถิ่นและคนขับรถรวม 25 EUR /ท่าน/ทริป ราคาทัวร์ข้างต้นยังไม่รวมค่าทิปหัวหน้าทัวร์ที่ดูแลคณะจากเมืองไทย 30 EUR/ท่าน/ทริป</p>				

วันที่หนึ่ง กรุงเทพฯ ฯ

22.00 น. คณะพร้อมกัน ณ สนามบินสุวรรณภูมิ อาคารผู้โดยสารระหว่างประเทศ เคาน์เตอร์สายการบินเอมิเรตส์ โดยมีเจ้าหน้าที่คอยต้อนรับและอำนวยความสะดวก

วันที่สอง ดูไบ – ลิซบอน – มหาวิหารเจอโร นิโม – หอคอยเบเลม

01.35 น. ออกเดินทางสู่กรุงลิซบอนด้วยเที่ยวบิน EK385

04.45 น. เดินทางถึงดูไบรอเปลี่ยนเครื่อง

07.25 น. ออกเดินทางต่อสู่กรุงลิซบอนด้วยเที่ยวบิน EK191

12.35 น. ถึงสนามบินลิซบอน ประเทศโปรตุเกส (Portugal) ผ่านขั้นตอนการตรวจคนเข้าเมืองและศุลกากร นำท่านเดินทางต่อไปยังกรุงลิซบอน (Lisbon) เมืองหลวงประเทศโปรตุเกส นครเก่าแก่ครหนึ่งในยุโรป ทั้งยังเป็นเมืองท่าที่สำคัญ และเป็นศูนย์กลางทางการเมือง การค้า อุตสาหกรรม พร้อมทั้งยังเป็นอุทยานนครที่เขียวชอุ่มร่มรื่น นำท่านเข้าชมมหาวิหารเจอโร นิโม (Jeronimos Monastery) ที่



สร้างขึ้นเพื่อเป็นเกียรติแก่ วาสโกดากามา ที่เดินทางสู่อินเดียเป็นผลสำเร็จ ในปี ค.ศ. 1498 จัดเป็นผลงานอันเยี่ยมยอดของงานสถาปัตยกรรมที่เรียกกันว่ามานูเอลไลน์ (Manueline) ใช้เวลาก่อสร้างทั้งสิ้นถึง 70 ปี จึงแล้วเสร็จสมบูรณ์ และได้รับการรับรองจากองค์การยูเนสโกไว้ให้เป็นมรดกโลก (UNESCO World Heritage) หลังจากนั้นนำท่านถ่ายรูปคู่กับมหาวิหารลิสบอน (**Lisbon Cathedral**) เป็นโบสถ์นิกายโรมันคาทอลิกที่ตั้งอยู่ในเมืองลิสบอน ประเทศโปรตุเกส โบสถ์ที่เก่าแก่ที่สุดในเมือง เป็นที่ตั้งของ Patriarchate of Lisbon



นำท่านเดินทางสู่หอคอยเบเลม (**Belem tower**) 1 ในแลนด์มาร์กสำคัญของกรุงลิสบอนโดยหอคอยนี้ได้เริ่มสร้างขึ้นตั้งแต่ศตวรรษที่ 16 เดิมทำหน้าที่เป็นประภาคารดูแลการเดินทางเรือ ต่อมาได้กลายเป็นป้อมปราการของเมืองลิสบอนด้วยโดยหอคอยเบเลมได้รับการจัดให้เป็นมรดกโลกโดยองค์กร Unesco เมื่อปี 1983 และยังถูกจัดให้เป็นสิ่งมหัศจรรย์ของโปรตุเกสอีกด้วย

ค่ำ **รับประทานอาหารค่ำ ณ ภัตตาคารอาหารจีน**

ที่พัก **นำท่านเข้าสู่ที่พัก VIP EXECUTIVE SANTA IRIA หรือเทียบเท่า**

วันที่สาม **ลิสบอน - แหลมโรกา - ฟาติมา – โบสถ์แม่พระฟาติมา – โกอิมบรา - มหาวิทยาลัยโกอิมบรา**

เช้า **รับประทานอาหารเช้า ณ ห้องอาหารโรงแรม**

จากนั้นนำท่านเดินทางชมแหลมโรกา (**Capo Da Roca**) จุดที่เป็นปลายด้านตะวันตกสุดของทวีปยุโรป ซึ่งท่านสามารถซื้อใบประกาศนียบัตร (Certificate) เป็นที่ระลึกในการมาเยือน ณ ที่แห่งนี้ จากนั้นเดินทางสู่เมืองซินทรา (**Sintra**) อีกหนึ่งเมืองตากอากาศยอดนิยมของนักท่องเที่ยว เป็นที่ตั้งของพระราชวังที่สวยงามที่ได้รับการรับรองจากองค์การยูเนสโกให้เป็นมรดกโลก ความรื่นรมย์ของเขตอุทยานเป็นที่พักผ่อนหย่อนใจในวันหยุดของชาวเมือง เป็นอีกเมืองที่มีสถาปัตยกรรมที่ค่อนข้างมีความโดดเด่นของแคว้นแกรนด์ลิสบอน ประเทศโปรตุเกส

กลางวัน **รับประทานอาหารกลางวัน ณ ภัตตาคารอาหารพื้นเมือง (ทาร์ตไข่)**



นำท่านเดินทางสู่เมืองฟาติมา (Fatima) ซึ่งเป็นอีกเมืองหนึ่งที่มีความสำคัญของคริสตศาสนิกชน นำท่านเข้าชมโบสถ์แม่พระฟาติมา (The Lady of Fatima Basilica) ซึ่งเป็นโบสถ์โรมันคาทอลิก ก่อสร้างในปี 1928 – 1953 ชมรูปปั้นพระแม่มาลี ที่มีความศักดิ์สิทธิ์และเป็นหนึ่งในหลายเส้นทางของคริสตศาสนิกชนในการแสวงบุญ ที่มีความเชื่อว่าพระแม่มาลีได้เคยปรากฏตัวให้เด็กน้อย 3 คน ได้เห็นเป็นครั้งแรกที่แอบหลบภัยสงครามโลกครั้งที่ 1 และได้บอกกับเด็กทั้งสามคนถึงเหตุผลที่พระองค์ลงมาจากสวรรค์ เพื่อให้ลูเซีย ได้บันทึกไว้ถึงคำทำนายและคำสอนของพระแม่มาลี ซึ่งเหตุการณ์ต่างๆที่ลูเซียได้บันทึกไว้ก็ล้วนเป็นความจริงที่ปรากฏขึ้นมาภายหลัง นำท่านเดินทางสู่เมืองโกอิมบรา (Coimbra) อีกเมืองหนึ่งที่สำคัญของโปรตุเกส ตั้งอยู่บนเนินเขาเหนือแม่น้ำมอนเดโก (Mondego) ซึ่งสมัยถูกปกครองโดยอาณาจักรโรมันได้รับการเรียกขานว่า เอมีเนียม และได้ถูกยึดครองโดยชาวแขกมัวร์ ในปี ค.ศ.711 และเป็นเมืองที่เชื่อมการค้าระหว่างชาวคริสต์ทางเหนือและชาวมุสลิมทางใต้ จนในปี ค.ศ.1064 กษัตริย์เฟอर्डินัลที่ 1 แห่งลิสบอน ได้รับชนะแขกมัวร์และปลดปล่อยเมืองโกอิมบรา นำชมมหาวิทยาลัยโกอิมบรา (Coimbra University) ซึ่งเป็นมหาวิทยาลัยที่เก่าแก่ที่สุดแห่งหนึ่งของโลก ก่อตั้งในปี ค.ศ.1290 แต่ถูกเปลี่ยนเป็นพระราชวังหลวง (Coimbra Royal Palace) โดยกษัตริย์ คิงส์จอห์นที่ 3 ในปี ค.ศ.1537 ซึ่งยังคงศิลปะสไตล์บาร็อคที่สวยงาม

คำ **รับประทานอาหารกลางวัน ณ ภัตตาคารอาหารพื้นเมือง**
ที่พัก **นำท่านเข้าสู่ที่พัก Hotel TRYP Coimbra หรือเทียบเท่า**

วันที่สี่ **โกอิมบรา – ปอร์โต้ – ซาลามังกา**

เช้า **รับประทานอาหารเช้า ณ ห้องอาหารโรงแรม**

จากนั้นนำท่านเดินทางสู่เมืองปอร์โต้ (Porto) ทางเหนือของประเทศโปรตุเกส เป็นเมืองที่มีชื่อเสียงถึง “ไวน์ปอร์โต้” ซึ่งเป็นแหล่งไวน์ชั้นดีของคนที่มีรสนิยมในการดื่มไวน์ และเป็นเมืองที่ใหญ่เป็นอันดับสองและตั้งอยู่ริมแม่น้ำโดรู และเมืองนี้ยังได้รับการขึ้นทะเบียนเป็นมรดกโลกโดยยูเนสโก ในปี ค.ศ.1996 อีกด้วย นำท่านชมเมืองมรดกโลกปอร์โต้ ชมย่านจัตุรัสกลางเมือง Praça dos Liberdade ประกอบด้วยอาคารสวยงามที่เป็นที่ทำการของธนาคารและโรงแรม และศาลาว่าการเมือง ชมสถานีรถไฟ São Bento ซึ่งภายในมีการตกแต่งด้วยกระเบื้องเขียนสีที่มีลวดลายสีน้ำเงิน ที่เล่าเรื่องราวของชาวโปรตุเกส แวะถ่ายรูปกับโบสถ์ Sé de Porto ที่เก่าแก่ที่สุดของเมือง อายุกว่าพันปี โบสถ์แห่งนี้เป็นที่จัดงานอภิเษกสมรสของกษัตริย์ João ที่ 1 บิดาของเจ้าชายเฮนรี ผู้บุกเบิกการเดินทางเรืออันยิ่งใหญ่ของโปรตุเกส สร้างอยู่บนเนินที่สามารถมองเห็นทิวทัศน์ของเมือง



กลางวัน	รับประทานอาหารกลางวัน ณ ภัตตาคารอาหารพื้นเมือง
บ่าย	ท่านเดินทางข้ามพรมแดนสู่เมืองซาลามังกา (Salamanca) ในแคว้นคาสตีลและเลออน ทางภาคตะวันตกของประเทศสเปน ตั้งอยู่บนที่ราบสูงริมแม่น้ำตอร์เมส เป็นเมืองที่มีความสำคัญเนื่องจากเป็นศูนย์กลางของการค้าขายในสมัยโรมันเรื่องอำนาจ ปัจจุบันเมืองนี้ได้รับขึ้นเป็นมรดกโลกจากยูเนสโก ในปี ค.ศ. 1988 นำท่านสู่พลาซ่า มายอร์ (La Plaza Mayor) ศูนย์กลางของเมืองที่สร้างโดยศิลปินสไตล์บาร็อค ที่เป็นเอกลักษณ์ของความร่ำรวยในยุคศตวรรษที่ 16 -18 อิสระให้ท่านได้เดินเล่นชมเมืองตามอัธยาศัย
ค่ำ	รับประทานอาหารค่ำ ณ ภัตตาคารอาหารจีน
ที่พัก	นำท่านเข้าสู่ที่พัก Exe Salamanca หรือเทียบเท่า
วันที่ห้า	ซาลามังกา – เซอโกเบีย – รางส่งน้ำโรมัน – กรุงมาดริด – พระราชวังหลวง
เช้า	รับประทานอาหารเช้า ณ ห้องอาหารของโรงแรม นำท่านเดินทางสู่เมืองเซอโกเบีย (Segovia) เมืองท่องเที่ยวอีกเมืองหนึ่งของสเปน องค์การ UNESCO ยังได้ขึ้นทะเบียนให้เมืองนี้เป็นเมืองมรดกโลกในปี 1985 ชมรางส่งน้ำโรมัน (Acueducto de Segovia) ที่สร้างขึ้นตั้งแต่ศตวรรษที่ 1 โดยไม่มีการใช้กาวหรือวัสดุเชื่อมหินแต่ละก้อนแต่อย่าง



โด จึงได้รับการยกย่องว่าเป็นสิ่งก่อสร้างทางวิศวกรรมโดยชาวโรมันที่สำคัญที่สุดของสเปน และยังมีสภาพสมบูรณ์ที่สุดอีกด้วย รางส่งน้ำประกอบขึ้นจากหินแกรนิตกว่า 25,000 ก้อน มีความยาว 818 เมตร มีโค้ง 170 โค้ง จุดที่สูงที่สุดสูงถึง 29 เมตร จุดเริ่มต้นของรางส่งน้ำนี้ เริ่มตั้งแต่นอกเมือง แล้วลำเลียงส่งน้ำเข้ามาในเมือง รางส่งน้ำแห่งนี้ถือได้ว่าเป็นสัญลักษณ์ของเมืองเซโกเบีย และเป็นไฮไลท์หลักของเมือง นำท่านเดินเล่นในเขตเมืองเก่า ซึ่งเต็มไปด้วยสินค้าานาชนิดตลอดสองข้างทาง

กลางวัน

รับประทานอาหารกลางวัน ณ ภัตตาคารอาหารพื้นเมือง (หมูหันสเปน)

จากนั้นนำท่านเดินทางสู่กรุงมาดริด (Madrid) เมืองหลวงของประเทศสเปน ตั้งอยู่ใจกลางแหลมไอบีเรีย ในระดับความสูง 650 เมตร เป็นมหานครอันทันสมัยล้ำยุค ที่ซึ่งกษัตริย์ฟิลิปที่ 2 ได้ทรงย้ายที่ประทับจากเมืองโทเลโดมาที่นี่ และประกาศให้มาดริดเป็นเมืองหลวงใหม่ ยกเว้นในช่วงประมาณปี ค.ศ. 1601-1607 เมืองมาดริดได้ชื่อว่าเป็นเมืองหลวงที่สวยงามที่สุดแห่งหนึ่งในโลก และสูงสุดแห่งหนึ่งในยุโรป นำท่านเข้าชม พระราชวังหลวง (Royal Palace) ซึ่งตั้งอยู่บนเนินเขาริมฝั่งแม่น้ำแมนซานาเรส สวยงามโอ่อ่าอลังการไม่แพ้พระราชวังใดในทวีปยุโรป พระราชวังหลวงแห่งนี้ถูกสร้างในปี ค.ศ. 1738 ด้วยหินทั้งหลังในสไตล์บาโรค โดยการผสมผสานระหว่างศิลปะแบบฝรั่งเศสและอิตาลีเลียน ประกอบด้วยห้องต่างๆกว่า 2,830 ห้อง ซึ่งนอกจากจะมีการตกแต่งอย่างงดงามแล้ว ยังเป็นคลังเก็บภาพเขียนชิ้นสำคัญที่วาดโดยศิลปินในยุคนั้น รวมทั้งสิ่งของมีค่าต่างๆ อาทิ พัดโบราณ, นาฬิกา, หนังสือ, เครื่องใช้, อาวุธ จากนั้นนำท่านชมอุทยานหลวงที่มีการเปลี่ยนพันธุ์ไม้ทุกฤดูกาล (หากไม่สามารถเข้าชมพระราชวังหลวงมาดริดได้ เนื่องจากมีพระราชพิธีภายในหรือตัวเต็ม ทางบริษัทขอแนะนำท่านชม Royal Palace of Aranjuez เป็นการทดแทน) ชมอนุสาวรีย์เซอร์แวนเตส กวีเอกชาวสเปนที่ตั้งอยู่เหนืออนุสาวรีย์ดอนกิโฆเต้ในสวนสาธารณะ





คำ **รับประทานอาหารค่ำ ณ ภัตตาคารอาหารพื้นเมือง**

พร้อมชมโชว์ ระบาย ฟลามิงโก ศิลปะระบำสเปน หนึ่งในการแสดงที่ขึ้นชื่อลือชาไปทั่วโลกทั้งท่วงท่า การร่ายรำประกอบเสียงดนตรีที่เร้าใจสนุกสนาน

ที่พัก **นำท่านเข้าสู่ที่พัก EXE GETAFE หรือเทียบเท่า**

วันที่หก **มาดริด – โทเลโด – มหาวิหารแห่งโทเลโด - มาดริด - พลาซ่า มายอร์**

เช้า **รับประทานอาหารเช้า ณ ห้องอาหารของโรงแรม**

นำท่านเดินทางสู่ **เมืองโทเลโด (Toledo)** เมืองแห่งนี้ตั้งอยู่ทางภาคกลางของประเทศสเปน องค์การยูเนสโกได้ประกาศให้เมืองนี้เป็นแหล่งมรดกโลกอีกด้วย มีทัศนียภาพที่สวยงาม เนื่องจากมีแม่น้ำเทกัส ไหลผ่านเมือง นำท่านเข้าชมมหาวิหารแห่งโทเลโด (**Toledo Cathedral**) เนื่องจากเป็นวิหารที่ใหญ่เป็นอันดับ 2 ของสเปน รองจากวิหารเมืองเซบิญา ที่สร้างตั้งแต่ศตวรรษที่ 13 ความงดงามอลังการสไตล์โกธิก ภายในมหาวิหารมีการตกแต่งอย่างงดงามวิจิตรด้วยไม้แกะสลัก และภาพสลักหินอ่อน

กลางวัน **รับประทานอาหารกลางวัน ณ ภัตตาคารอาหารจีน**

บ่าย จากนั้นนำท่านเดินทางกลับสู่กรุงมาดริด เพื่อนำท่านสู่ **พลาซ่า มายอร์ (Plaza Mayor of Madrid)** ใกล้เขตปูเอต้าเดลซอล หรือประตูพระอาทิตย์ ซึ่งเป็นจุดรัฐสภาใจกลางเมือง นับเป็นจุดนับกิโลเมตรแรกของสเปน (กิโลเมตรที่ศูนย์) และยังเป็นศูนย์กลางรถไฟใต้ดินและรถเมล์ทุกสาย นอกจากนี้ยังเป็นจุดตัดของถนนสายสำคัญของเมืองที่หนาแน่นด้วยร้านค้าและห้างสรรพสินค้าใหญ่มากมาย นำท่านแวะถ่ายรูปกับ **รูปปั้นหมีเกาะต้นเชอร์รี่ (The bear and the cherry tree in Madrid)** อันเป็นสัญลักษณ์สำคัญอีกแห่งของกรุงมาดริด

คำ **อิสระอาหารค่ำตามอัธยาศัย**

ที่พัก **นำท่านเข้าสู่ที่พัก EXE GETAFE หรือเทียบเท่า**

วันที่เจ็ด **มาดริด – วาเลนเซีย - มหาวิหารซานตามาเรียแห่งวาเลนเซีย**

เช้า **รับประทานอาหารเช้า ณ ห้องอาหารของโรงแรม**

นำท่านเดินทางสู่**เมืองวาเลนเซีย (Valencia)** เมืองหลวงของแคว้นบาเลนเซีย แคว้นปกครองตนเองที่ตั้งอยู่ทางตะวันออกเฉียงใต้ของประเทศสเปน ตั้งอยู่บนฝั่งแม่น้ำตูเรีย (Turia River) เป็นเมืองที่มีขนาดใหญ่เป็นอันดับที่ 3 ของประเทศสเปน และยังเป็นที่ตั้งของสโมสรฟุตบอลที่มีชื่อเสียง



คือ สโมสรฟุตบอลวาเลนเซีย ชมย่านใจกลางจัตุรัสเมืองเก่า ซึ่งเป็นที่ตั้งของศาลากลาง, ที่ทำการไปรษณีย์, ร้านค้า, สนามสู่วัวกระทิง



กลางวัน **รับประทานอาหารกลางวัน ณ ภัตตาคารอาหารพื้นเมือง**

บ่าย นำท่านชมย่านใจกลางจัตุรัสเมืองเก่า ซึ่งเป็นที่ตั้งของศาลากลาง, ที่ทำการไปรษณีย์, ร้านค้า, สนามสู่วัวกระทิง นำท่านถ่ายรูปกับมหาวิหารวาเลนเซีย หรือ มหาวิหารซานตามาเรียแห่งวาเลนเซีย (**Catedral de Santa Maria de Valencia**) มหาวิหารที่ตั้งอยู่บริเวณใจกลางเมืองเก่า สร้างขึ้นในสไตล์ผสมผสานอาทิ โกธิค, นีโอคลาสสิก, บาร์อ็อก และอื่นๆ ด้านข้างจะเป็น **หอรบซังเอล มิญเลต (El Miguelete)** ที่ถูกสร้างขึ้นในช่วงระหว่างปี 1381 และสิ้นสุดในปี 1429 และติดกันเป็นโบสถ์แม่พระ นักบุญอุปถัมภ์ประจำเมือง ตลอดสองข้างทางมีภัตตาคาร, บาร์, ร้านอาหารแพ และร้านขายของที่ระลึกมากมาย จากนั้นนำชมเขตเมืองใหม่ที่ตั้งของท่าเรือเป็นโครงการที่ยิ่งใหญ่ที่สุดในเมือง ประกอบไปด้วย โรงภาพยนตร์, โรงศิลปะการแสดง, พิพิธภัณฑ์วิทยาศาสตร์และอุทยานสมุทรภูมิศาสตร์





ค่า **รับประทานอาหารค่ำ ณ ภัตตาคารอาหารจีน**

ที่พัก **นำท่านเข้าสู่ที่พัก EXE BARCELONA หรือเทียบเท่า**

วันที่แปด วาเลนเซีย - บาร์เซโลน่า - โบสถ์ซากราดา แฟมิลีเย - สวนปาร์ก กูเอล

เช้า **รับประทานอาหารเช้า ณ ห้องอาหารของโรงแรม**

นำท่านเดินทางเลาะเลียบชายฝั่งทะเล **กอสตา เดล อะซาร์ (Costa del Azahar)** หรือ ชายฝั่งดอกส้มบาน ตั้งชื่อตามสวนส้มที่ปลูกทั่วทั้งราบชายฝั่งและส่งกลิ่นหอม หวานในฤดูใบไม้ผลิ ผ่านเมืองตากอากาศที่มีชื่อเสียงแถบเมดิเตอร์เรเนียน จนเข้าสู่**เมืองบาร์เซโลน่า (Barcelona)** นครใหญ่แห่งคาตาลันยา และเมืองสำคัญอันดับ 2 ของสเปน

กลางวัน **รับประทานอาหารกลางวัน ณ ภัตตาคารอาหารจีน**

นำท่านเข้าชมภายใน**โบสถ์ซากราดา แฟมิลีเย (La Sagrada Familia)** โบสถ์ศักดิ์สิทธิ์สัญลักษณ์ของเมือง โดยฝีมือการออกแบบของ อันตอนี่ เกาดิ สถาปนิกชาวคาตาลัน เป็นผลงานที่เรียกว่าโมเดิร์นนิสโม เป็นงานศิลปะเฉพาะถิ่นและเป็นอาร์ตนูโวที่มีเอกลักษณ์เฉพาะตัว โดยเริ่มสร้างตั้งแต่ปี 1882 แม้กระทั่งจนถึงปัจจุบันก็ยังสร้างไม่แล้วเสร็จ ถึงกระนั้นองค์การยูเนสโก ก็ได้จัดให้เป็นมรดกโลก โดยมหาวิหารมีลักษณะสถาปัตยกรรมโดดเด่นแปลกตาไม่เหมือนที่ใดในโลก นำท่านเข้าชม**ปาร์ก กูเอล (Parque Guell)** สวนสาธารณะขนาดใหญ่ที่โชว์ผลงานอันโดดเด่นทางด้านสถาปัตยกรรมของอันตอนี่ เกาดิ สิ่งปลูกสร้างต่าง ๆ ที่ถูกล้อมรอบด้วยความร่มรื่นของต้นไม้ ด้วยรูปแบบของสถาปัตยกรรมงานกระเบื้องที่เน้นรูปทรงธรรมชาติในสีสันทัดกัน ดูโดดเด่น แปลกตา และเป็นเอกลักษณ์อย่างมาก ซึ่งได้รับการยกย่องให้เป็นมรดกโลกจากองค์การยูเนสโก

ค่า **รับประทานอาหารค่ำ ณ ภัตตาคารอาหารพื้นเมือง**

ที่พัก **นำท่านเข้าสู่ที่พัก EXE BARCELONA หรือเทียบเท่า**

วันที่เก้า บาร์เซโลน่า - La Roca Village Outlet - ถนน ลา รัมบลาส - สนามบิน

เช้า **รับประทานอาหารเช้า ณ ห้องอาหารของโรงแรม**

นำท่านสู่ **La Roca Village Outlet** เชิญท่านช้อปปิ้งสินค้าแบรนด์เนมชั้นนำมากมาย อาทิ Armani, Burberry, Calvin Klein, Coach, Escada, Gucci, Guess, Hugo Boss, Kipling, L'Occitane, Levi's, Lacoste, Loewe, Michael Kors, Nike, Polo, Puma, Ray-Ban, Samsonite, Superdry, Swarovski, Tag Heuer, Tommy Hilfiger, The North Face, Timberland, Tumi, Versace, Zegna



กลางวัน อีสรอาหารกลางวันตามอัยาศัย

จากนั้นนำท่านเดินเล่นบริเวณ ถนน ลา รัมบลาส (La Ramblas) ถือเป็นถนนชื่อดังของเมืองบาร์เซโลน่า นอกจากจะสะอาดสะอ้านและมีต้นไม้คอยสร้างความร่มรื่นให้ตลอดทางแล้ว ยังมีร้านค้ามากมาย โดยที่ปลายสุดของถนนสายนี้เป็นที่ตั้งของอนุสาวรีย์คริสโตเฟอร์ โคลัมบัส Christopher Columbus ผู้ค้นพบทวีปอเมริกาในปี ค.ศ.1492 อีสรให้ท่านเดินเล่นและช้อปปิ้งตามอัยาศัย

นำเดินทางสู่สนามบินบาร์เซโลน่า เพื่อให้ท่านมีเวลาในการทำคืนภาษี (Tax Refund) และเลือกซื้อสินค้าจากร้านค้าปลอดภาษีภายในสนามบิน

21.00 น. ออกเดินทางกลับสู่กรุงเทพฯ โดยเที่ยวบินที่ EK188

วันที่สิบ ดุไบ - กรุงเทพฯ

05.30 น. เดินทางถึงสนามบินดุไบ รอเปลี่ยนเครื่อง

09.00 น. ออกเดินทางต่อสู่กรุงเทพฯ ด้วยเที่ยวบิน EK372

18.25 น. คณะเดินทางกลับถึงสนามบินสุวรรณภูมิโดยสวัสดิภาพ

อัตราค่าบริการและเงื่อนไขรายการท่องเที่ยว

กำหนดวันเดินทาง	ผู้ใหญ่พัก 2-3 ท่าน ท่านละ	พักเดี่ยว เพิ่ม ท่านละ	ราคาทัวร์กรณี มีตัวเครื่องบินแล้ว (Join Land)	ราคาเด็กอายุไม่เกิน 11 ขวบ พักกับผู้ใหญ่ 2 ท่าน (ไม่เสริมเตียง)
20-29 กันยายน 67	95,900.-	13,900.-	62,900.-	77,900.-
5-14 ตุลาคม 67	96,900.-	13,900.-	66,900.-	78,900.-
18-27 ตุลาคม 67	96,900.-	13,900.-	66,900.-	78,900.-
15-24 พฤศจิกายน 67	95,900.-	13,900.-	64,900.-	77,900.-
25 ธันวาคม 67 – 3 มกราคม 68	99,900.-	16,900.-	68,900.-	81,900.-
29 ธันวาคม 67 – 7 มกราคม 68	99,900.-	16,900.-	68,900.-	81,900.-

โปรแกรมอาจจะมีการปรับเปลี่ยนตามความเหมาะสมของสภาพอากาศและฤดูกาล



เงื่อนไขการเดินทางเข้าออกจกประเทศไทย (Update 1 มิถุนายน 2565)

ผู้มีสัญชาติไทย

▶ เอกสารที่ต้องทำการเตรียมก่อนเดินทาง

1. พาสปอร์ตตัวจริง (อายุการใช้งานมากกว่า 6 เดือน)
2. เตรียมเอกสาร Vaccinated Certificate (ข้อมูลตรงตามพาสปอร์ต) หรือ เอกสาร International Vaccinated Certificate (สามารถลงทะเบียนขอออนไลน์ได้ในแอปพลิเคชัน “หมอพร้อม” หรือวัคซีนพาสปอร์ต *เล่มสีเหลือง* ที่ออกโดยกรมควบคุมโรค กระทรวงสาธารณสุข ที่ได้รับวัคซีน

เงื่อนไขการให้บริการ

1. **ชำระเงินมัดจำท่านละ 40,000 บาท + ค่าวีซ่า 5,900 บาท (ค่ามัดจำ + ค่าวีซ่า ในกรณีที่ต้องการให้บริษัท ยื่นวีซ่าให้) โดยโอนเข้าบัญชี ที่นั่งจะยืนยันเมื่อได้รับเงินมัดจำแล้วเท่านั้น**
*****ในกรณีที่ต้องการให้บริษัทยื่นวีซ่าให้ ค่าวีซ่าจะต้องชำระเข้ามาพร้อมค่ามัดจำ*****
2. ส่งสำเนาหน้าพาสปอร์ตของผู้ที่เดินทาง ที่มีอายุการใช้งานไม่น้อยกว่า 6 เดือน เพื่อทำการจองคิวยื่นวีซ่า ภายใน 3 วันนับจากวันจอง หากไม่ส่งสำเนาหน้าพาสปอร์ตทางบริษัทขออนุญาตยกเลิกการจองทัวร์โดยอัตโนมัติ
3. เมื่อได้รับการยืนยันว่ากรุ๊ปออกเดินทางได้ ลูกค้าจัดเตรียมเอกสารให้การขอวีซ่าได้ทันที
4. หากท่านที่ต้องการออกตัวโดยสารภายในประเทศ (กรณีลูกค้าอยู่ต่างจังหวัด) ให้ท่านติดต่อเจ้าหน้าที่ก่อนออกบัตรโดยสารทุกครั้ง หากออกบัตรโดยสารโดยมิแจ้งเจ้าหน้าที่ ทางบริษัทขอสงวนสิทธิ์ไม่รับผิดชอบ ค่าใช้จ่ายที่เกิดขึ้น
5. การยื่นวีซ่าในแต่ละสถานทูตมีการเตรียมเอกสาร และมีขั้นตอนการยื่นวีซ่าไม่เหมือนกัน ทั้งแบบหมู่คณะและยื่น รายบุคคล (แสดงตน) ท่านสามารถสอบถามข้อมูลเพื่อประกอบการตัดสินใจก่อนการจองได้จากทางเจ้าหน้าที่
6. หากในคณะของท่านมีผู้ต้องการดูแลพิเศษ นั่งรถเข็น (Wheelchair), เด็ก, ผู้สูงอายุ, มีโรคประจำตัว หรือไม่สะดวกใน การเดินทางท่องเที่ยวในระยะเวลากว่า 4-5 ชั่วโมงติดต่อกัน ท่านและครอบครัวต้องให้การดูแลสมาชิกภายในครอบครัวของท่านเอง เนื่องจากการเดินทางเป็นหมู่คณะ หัวหน้าทัวร์มีความจำเป็นต้องดูแลคณะทัวร์ทั้งหมด

อัตราค่าบริการรวม

1. ค่าตัวเครื่องบิน ชั้นประหยัด (Economy Class) ที่ระบุวันเดินทางไปกลับพร้อมคณะ (ในกรณีมีความประสงค์ อยู่ต่อ จะต้องไม่เกินจำนวนวัน และอยู่ภายใต้เงื่อนไขของสายการบิน)
2. ค่าภาษีสนามบินทุกแห่งตามรายการ
3. ค่ารถโค้ชปรับอากาศนำเที่ยวตามรายการ
4. ค่าห้องพักในโรงแรมตามที่ระบุในรายการหรือเทียบเท่า
5. ค่าอาหารตามที่ระบุในรายการ
6. ค่าเข้าชมสถานที่ท่องเที่ยวตามรายการ



7. ค่าประกันสุขภาพและอุบัติเหตุ วงเงินสูงสุด 3,000,000 บาท (เงื่อนไขเป็นไปตามที่บริษัทกำหนด ความคุ้มครองเป็นตามกรมธรรม์ประกันภัย)
8. ค่าภาษีมูลค่าเพิ่ม 7% (เฉพาะค่าบริการ)

รายละเอียดกรมธรรม์ไทยวิวัฒน์





ประกันภัยการเดินทางต่างประเทศ พลัส Global Travel Insurance Plus (GTIP)



หน่วย : บาท / Baht

ความคุ้มครอง / Coverage	จำนวนเงินความคุ้มครอง / Sum Insured							
	เดินทางไปทั่วโลก / WORLDWIDE PLUS				เดินทางไปเอเชีย / ASIA PLUS			
	Basic*	Silver	Gold	Platinum	Basic*	Silver	Gold	Platinum
1. การประกันภัยอุบัติเหตุส่วนบุคคล อ.บ.1* / Personal Accident Benefit	2,000,000	2,000,000	3,000,000	5,000,000	1,000,000	2,000,000	3,000,000	5,000,000
2. ค่ารักษาพยาบาลจากอุบัติเหตุและสุขภาพ / Medical Expenses	2,000,000	2,000,000	3,000,000	5,000,000	2,000,000	2,000,000	3,000,000	5,000,000
2.1 การรักษาพยาบาลต่อเนื่องในประเทศไทย** / Follow-up treatment in Thailand	50,000	200,000	300,000	500,000	50,000	200,000	300,000	500,000
2.2 การรับการรักษาพยาบาลครั้งแรกในประเทศไทย*** / Medical treatment in Thailand	100,000	200,000	300,000	500,000	100,000	200,000	300,000	500,000
3. การเคลื่อนย้ายฉุกเฉินและการส่งศพกลับประเทศ / Evacuation and repatriation	2,000,000	2,000,000	3,000,000	5,000,000	2,000,000	2,000,000	3,000,000	5,000,000
4. การบริการความช่วยเหลือทางการแพทย์ฉุกเฉิน / Emergency Medical Assistance								
4.1 การเยี่ยมผู้เอาประกันภัยต่างประเทศ / Compassionate visit	x	Actual Cost	Actual Cost	Actual Cost	x	Actual Cost	Actual Cost	Actual Cost
4.2 การส่งตัวผู้เยาว์กลับประเทศ / Return of minor	x	Actual Cost	Actual Cost	Actual Cost	x	Actual Cost	Actual Cost	Actual Cost
4.3 การค้นหา การช่วยชีวิต และการกู้ภัย / Search, rescue and recovery	250,000	250,000	250,000	250,000	250,000	250,000	250,000	250,000
5. การยกเลิกการเดินทาง / Trip cancellation	10,000	10,000	100,000	100,000	10,000	10,000	100,000	100,000
6. การลดจำนวนวันเดินทาง / Trip curtailment	x	x	100,000	100,000	x	x	100,000	100,000
7. ความสูญเสียบags หรือความเสียหายของสัมภาระในการเดินทาง / Loss or damage of personal baggage	10,000	10,000	50,000	50,000	10,000	10,000	50,000	50,000
8. การล่าช้าของการเดินทาง / Cover of delay								
8.1 การล่าช้าของระบบขนส่งมวลชน / Delays in means of public transport	x	2,000	10,000	20,000	x	2,000	10,000	20,000
8.2 การล่าช้าของสัมภาระ / Delayed collection of baggage	x	2,000	20,000	20,000	x	2,000	20,000	20,000
8.3 การจี้โดยสลัดอากาศ / Hijack	x	x	50,000	50,000	x	x	50,000	50,000
8.4 การพลาดต่อเที่ยวบิน / Missed connection - flight	x	2,000	10,000	20,000	x	2,000	10,000	20,000
9. การสูญหายของหนังสือเดินทาง / Loss of passport	x	x	5,000	5,000	x	x	5,000	5,000
10. ความรับผิดชอบต่อกฎหมายนอก / Personal legal liability	x	1,000,000	2,000,000	5,000,000	x	1,000,000	2,000,000	5,000,000
11. ความรับผิดชอบส่วนแรกสำหรับรถเช่า / Rental car excess	x	x	10,000	20,000	x	x	10,000	20,000
12. ความคุ้มครองกีฬาอล์ฟ / Golf extension	x	x	x	20,000	x	x	x	20,000
13. เงินชดเชยรายได้ระหว่างรักษาตัวในโรงพยาบาลต่างประเทศ / Overseas hospitalization benefit	x	1,000 per day max 10,000	2,000 per day max 20,000	3,000 per day max 30,000	x	1,000 per day max 10,000	2,000 per day max 20,000	3,000 per day max 30,000

หมายเหตุ / Remark

*อ.บ. 1 หมายถึงการเสียชีวิต การสูญเสียอวัยวะ สายตา หรือทุพพลภาพถาวรสิ้นเชิงจากอุบัติเหตุ / Loss of life, dismemberment, loss of sight or total permanent disability.

ข้อ 2.1, *ข้อ 2.2 บริษัทจะจ่ายค่าใช้จ่ายสำหรับการรักษาพยาบาลที่เกิดขึ้นในระยะเวลา 7 วันแรกนับจากเดินทางกลับถึงประเทศไทย / 2.1, 2.2 The company shall pay such costs incurred within 7 days of the return to Thailand.





ประกันภัยการเดินทางต่างประเทศ พลัส Global Travel Insurance Plus (GTIP)



จำนวนวันเดินทาง (วัน) Trip Duration (Days)	เบี้ยประกันภัย (บาท) / Premium (Baht)							
	เดินทางทั่วโลก / WORLDWIDE PLUS				เดินทางในเอเชีย / ASIA PLUS			
	Basic*	Silver	Gold	Platinum	Basic*	Silver	Gold	Platinum
แพคเกจเดี่ยว / Single - Trip								
1-4	300	334	600	990	200	290	470	688
5-6	350	450	715	1,290	240	300	595	999
7-8	370	500	990	1,772	280	427	690	1,300
9-10	399	600	1,230	1,996	340	597	850	1,600
11-15	600	790	1,590	2,750	450	767	1,150	2,150
16-22	849	1,275	2,210	3,370	524	937	1,650	2,795
23-31	999	1,600	2,680	3,993	628	1,108	2,030	3,300
32-45	1,530	2,090	3,200	5,674	770	1,364	2,450	4,325
46-60	1,950	2,500	3,850	6,180	907	1,620	2,995	5,226
61-75	2,300	3,340	4,900	7,910	1,220	2,215	3,775	6,450
76-94	2,500	3,843	5,500	9,390	1,475	2,641	4,200	7,500
95-105	3,500	4,467	7,490	11,145	1,975	2,962	5,720	9,990
106-121	4,100	5,090	8,400	12,900	2,350	3,371	6,450	11,100
122-151	5,200	6,345	10,250	15,895	2,775	4,016	7,950	13,740
152-182	6,500	7,599	12,530	18,890	3,260	4,922	9,775	15,975
แพคเกจปี เดินทางไม่จำกัดครั้ง เดี่ยวครั้งไม่เกินจำนวนวันในทริป / Annual Multi - Trip, max length per trip as per plan selected								
Annual (max 31 days)	2,000	2,450	4,000	5,700	1,200	1,992	2,850	4,400
Annual (max 60 days)	2,500	3,120	4,800	7,400	1,600	2,591	3,700	6,400
Annual (max 90 days)	3,600	4,225	5,800	10,000	1,900	3,200	5,000	8,700
Annual (max 120 days)	5,750	6,427	9,000	13,990	2,650	4,038	7,100	12,210
Annual (max 365 days)	15,500	19,000	26,200	44,000	5,925	10,785	22,000	35,150

* เบี้ยประกันภัยสำหรับผู้เดินทางอายุไม่เกิน 75 ปี รวมภาษีกรมธรรม์แล้ว / Premium shown is for insured up to 75 yrs of age includes tax and stamp.
 * สำหรับผู้เอาประกันภัยที่มีอายุ 76 - 85 ปี เบี้ยประกันภัยคูณ 2 ได้รับความคุ้มครองแบบทั่วโลกเบสิคหรือเอเชียเบสิคเท่านั้น / For policyholders aged 76 - 85 years old, the insurance premium will be doubled for the Asia Basic plan or the Worldwide Basic Plan.

ความคุ้มครองพิเศษ / Special Coverages



คุ้มครองค่ารักษาสูงถึง
5 ล้าน
บาท

- คุ้มครองค่ารักษาพยาบาลจากอุบัติเหตุและเจ็บป่วย
- Covers medical expenses from injuries and illness up to 5,000,000 baht.



รักษาฟัน
16,000
บาท

- คุ้มครองค่ารักษาพยาบาลฟันเพื่อบรรเทาความเจ็บปวดที่ต่างประเทศ ได้ถึง 16,000 บาท
- Dental treatment cover for relief of pain up to 16,000 baht.



ไม่ต้อง
สำรองจ่าย
รักษาได้ทุก รพ.

- คุ้มครองค่ารักษาพยาบาลทั้ง IPD, OPD
- You don't have to advance money.
- Free choice of hospital. • Covers medical expenses for inpatient and outpatient treatment.

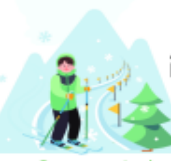

คุ้มครอง
กีฬาเสี่ยงภัย

- คุ้มครองเฉพาะค่ารักษาพยาบาลการบาดเจ็บจากกีฬาเสี่ยงภัย เช่น ดำน้ำ เล่นสกี เจ็ทโบ๊ท บันจี้จัมพ์

- Coverage includes medical expenses for injuries from certain high-risk sports such as diving, skiing, or bungee jumping.

คุ้มครอง อายุสูงสุดถึง
85
ปี*

- คุ้มครองอายุสูงสุดถึง 85 ปี*
* รับประกันภัยเฉพาะแผน Basic เท่านั้น
- Coverage up to the age of 85 years.*
Remark *76-85 years is eligible for insurance coverage only under the Basic Plan.

ช่วยเหลือ
ฉุกเฉินทั่วโลก
24
hrs.

- ศูนย์ให้ความช่วยเหลือฉุกเฉินทางการแพทย์และการเดินทางทั่วโลก
- 24 hours. Worldwide emergency call center
- +66 2 569 0230
- +66 2 569 0230

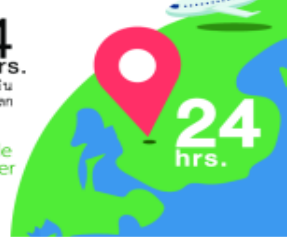



อัตราค่าบริการไม่รวม

1. ค่าธรรมเนียมการจัดทำหนังสือเดินทาง
2. ค่าใช้จ่ายส่วนตัว อาทิเช่น ค่าเครื่องดื่มที่สั่งพิเศษ, ค่าโทรศัพท์, ค่าซักรีด, ค่าธรรมเนียมหนังสือเดินทาง, ค่าน้ำหนักเกินจากทางสายการบินกำหนดเกินกว่า 20 ก.ก., ค่ารักษาพยาบาล กรณีเกิดการเจ็บป่วยจากโรคประจำตัว, ค่ากระเป๋าเดินทางหรือของมีค่าที่สูญหายในระหว่างการเดินทาง เป็นต้น
3. ค่าธรรมเนียมน้ำมันและภาษีสนามบิน ในกรณีที่สายการบินมีการปรับขึ้นราคา
4. ค่าบริการยกกระเป๋าในโรงแรม ซึ่งท่านจะต้องดูแลกระเป๋าและทรัพย์สินด้วยตัวท่านเอง
5. ค่าธรรมเนียมวีซ่าประเทศสเปน รวมค่าบริการยื่นวีซ่า (5,900.-บาท)
6. ค่าทิปพนักงานขับรถและไกด์ท้องถิ่น (25 ยูโร/ต่อท่าน)
7. ค่าทิปมัคคุเทศก์จากเมืองไทย (30 ยูโร/ต่อท่าน)

เงื่อนไขการชำระค่าทัวร์ส่วนที่เหลือ

ทางบริษัทขอเก็บค่าทัวร์ส่วนที่เหลือ 45 วันก่อนการเดินทาง

หากท่านไม่ผ่านการอนุมัติวีซ่าหรือยกเลิกการเดินทางโดยเหตุจำเป็น

ทางบริษัทขอเก็บเฉพาะค่าใช้จ่ายที่เกิดขึ้นจริง

ข้อมูลเบื้องต้นในการเตรียมเอกสารยื่นวีซ่าและการยื่นวีซ่า

1. การพิจารณาวีซ่าเป็นดุลยพินิจของสถานทูต มิใช่บริษัททัวร์ การเตรียมเอกสารที่ดีและถูกต้องจะช่วยให้การพิจารณา ของสถานทูตง่ายขึ้น
2. กรณีท่านใดต้องใช้พาสปอร์ตเดินทาง ช่วงระหว่างยื่นวีซ่า หรือ ก่อนเดินทางกับทางบริษัท ท่านต้องแจ้งให้ทางบริษัทฯ ทราบล่วงหน้าเพื่อวางแผนในการขอวีซ่าของท่าน ซึ่งบางสถานทูตใช้เวลาในการพิจารณาวีซ่าที่ค่อนข้างนานและอาจไม่สามารถดึงเล่มออกมาระหว่างการพิจารณาอนุมัติวีซ่าได้
3. สำหรับผู้เดินทางที่ศึกษาหรือทำงานอยู่ต่างประเทศ จะต้องดำเนินการขอวีซ่าด้วยตนเองในประเทศที่ตนพำนักหรือศึกษาอยู่เท่านั้น
4. หนังสือเดินทางต้องมีอายุไม่ต่ำกว่า 6 เดือน โดยนับวันเริ่มเดินทางออกนอกประเทศ หากนับแล้วต่ำกว่า 6 เดือน ผู้เดินทางต้องไปยื่นคำร้องขอทำหนังสือเดินทางเล่มใหม่ และกรุณาเตรียมหนังสือเดินทางเล่มเก่าให้กับทางบริษัทด้วย เนื่องจากประวัติการเดินทางของท่านจะเป็นประโยชน์อย่างยิ่งในการยื่นคำร้องขอวีซ่า และจำนวนหน้าหนังสือเดินทาง ต้องเหลือว่างสำหรับติดวีซ่าไม่ต่ำกว่า 3 หน้า
5. ท่านที่ใส่ปกหนังสือเดินทางกรุณาถอดออก หากมีการสูญหาย บริษัทฯ จะไม่รับผิดชอบต่อปกหนังสือเดินทางนั้นๆ และพาสปอร์ต ถือเป็นหนังสือของทางราชการ ต้องไม่มีรอยฉีกขาด หรือ การขีดเขียน หรือ แต่งเติมใดๆ ในเล่ม



ข้อมูลเพิ่มเติมเรื่องตั๋วเครื่องบินและที่นั่งบนเครื่องบิน

1. ทางบริษัทได้สำรองที่นั่งพร้อมชำระเงินมัดจำค่าตัวเครื่องบินแล้ว หากท่านยกเลิกตั๋ว ไม่ว่าจะด้วยสาเหตุใด ทางบริษัทขอสงวนสิทธิ์การเรียกเก็บค่ามัดจำตัวเครื่องบิน ซึ่งมีค่าใช้จ่าย ประมาณ 1,000 – 10,000 บาท แล้วแต่สายการบินและช่วงเวลาเดินทาง
2. นั่งที่ Long Leg โดยปกติอยู่บริเวณทางออกประตูฉุกเฉิน และผู้ที่จะนั่งต้องมีคุณสมบัติตรงตามที่สายการบินกำหนด เช่น ต้องเป็นผู้ที่มีร่างกายแข็งแรง และช่วยเหลือผู้อื่นได้อย่างรวดเร็วในกรณีที่เครื่องบินมีปัญหา เช่น สามารถเปิดประตูฉุกเฉินได้ (น้ำหนักประมาณ 20 กิโลกรัม) ไม่ใช่ผู้ที่มีปัญหาทางด้านสุขภาพและร่างกาย และอำนาจในการให้ที่นั่ง Long leg ขึ้นอยู่กับทางเจ้าหน้าที่เช็คอินสายการบิน ตอนเวลาที่เช็คอินเท่านั้น

กรณียกเลิกการเดินทาง

กรณีที่นักท่องเที่ยวหรือตัวแทนจำหน่ายต้องการขอยกเลิกการเดินทาง หรือเลื่อนการเดินทาง นักท่องเที่ยวหรือตัวแทนจำหน่าย (ผู้มีชื่อในเอกสารการจอง) จะต้องแฟกซ์ อีเมลล์ หรือ มาเซ็นเอกสารการยกเลิกที่บริษัท อย่างเป็นทางการหนึ่ง เพื่อเป็นการแจ้งยกเลิกกับทางบริษัทอย่างเป็นทางการ (ทางบริษัทไม่ขอรับยกเลิกการจอง ผ่านทางโทรศัพท์ ไม่ว่าจะกรณีใดๆ)

กรณีนักท่องเที่ยวหรือตัวแทนจำหน่าย ต้องการขอรับเงินค่าบริการคืน นักท่องเที่ยวหรือตัวแทนจำหน่าย (ผู้มีชื่อในเอกสารการจอง) จะต้องแฟกซ์ อีเมลล์ หรือ มาเซ็นเอกสารการขอรับเงินคืนที่บริษัท อย่างเป็นทางการหนึ่ง เพื่อทำเรื่องขอรับเงินค่าบริการคืน โดยแนบหนังสือมอบอำนาจพร้อมหลักฐานประกอบการมอบอำนาจ หลักฐานการชำระเงินค่าบริการต่างๆ และหน้าสมุดบัญชีธนาคารที่ต้องการให้นำเงินเข้าให้ครบถ้วน

หากนักท่องเที่ยวไม่สามารถเดินทางได้ เช่น เจ็บป่วย (มีใบรับรองแพทย์จากโรงพยาบาลรับรอง) , ไม่ได้รับการอนุมัติวีซ่าจากทางสถานทูต , ได้รับการอนุมัติวีซ่าจากทางสถานทูตแต่ไม่เดินทาง , นักท่องเที่ยวไม่สามารถเข้า-ออกเมืองได้ บริษัทขอสงวนสิทธิ์ในการเก็บค่าใช้จ่ายที่เกิดขึ้นจริง โดยมีเงื่อนไขการคืนเงินค่าบริการ ตาม “**ประกาศคณะกรรมการธุรกิจนำเที่ยวและมัคคุเทศก์ เรื่อง หลักเกณฑ์เกี่ยวกับการกำหนดอัตราการจ่ายเงินค่าบริการคืนให้แก่นักท่องเที่ยว พ.ศ. 2563**” ดังนี้

4.1 ยกเลิก **ไม่น้อยกว่า 30 วันก่อนการเดินทาง** (ไม่นับวันเดินทาง) คืนเงินค่าทัวร์ส่วนที่เหลือ หลังจากหักค่าใช้จ่ายที่เกิดขึ้นจริงเพื่อการเตรียมการนำเที่ยว ทั้งหมด เช่น ค่ามัดจำตัวเครื่อง ค่าบริการแลนด์ ต่างประเทศ เป็นต้น”

4.2 ยกเลิก **ไม่น้อยกว่า 15-29 วันก่อนเดินทาง** (ไม่นับวันเดินทาง) คืนเงินร้อยละ 50 ของค่าทัวร์ทั้งหมด ยกเว้น ค่าใช้จ่ายที่เกิดขึ้นจริงเพื่อการเตรียมการนำเที่ยว ทั้งหมด เช่น ค่ามัดจำตัวเครื่อง ค่าบริการแลนด์ ต่างประเทศ เป็นต้น”

4.3 ยกเลิก **น้อยกว่า 15 วันก่อนการเดินทาง** ทางบริษัทฯ ขอสงวนสิทธิ์ ไม่คืนเงินค่าทัวร์ทั้งหมด



**** การจ่ายเงินคืนแก่นักท่องเที่ยวตามข้อกำหนดด้านบน ซึ่งมีการหักเงินในบางส่วนนั้น เนื่องจากทางบริษัทมีค่าใช้จ่ายที่ได้จ่ายจริงเพื่อการเตรียมการจัดนำเที่ยวไปแล้ว เช่น การมัดจำที่นั่งบัตรโดยสารเครื่องบิน การจองที่พัก และ ค่าใช้จ่ายที่จำเป็นอื่นๆ เป็นต้น ****

4.4 กรณีบางสายการบินต้องออกตัวก่อนเดินทาง 45 - 60 วัน หากตัวเครื่องบินทำการออกแล้ว แต่นักท่องเที่ยวยกเลิกการเดินทาง หรือ ไม่สามารถออกเดินทางได้ ทางบริษัทขอสงวนสิทธิ์เรียกเก็บค่าใช้จ่ายตามที่เกิดขึ้นจริง และบางกรณีถ้าสามารถทำเรื่องขอเงินคืนได้ นักท่องเที่ยวต้องรอ Refund จากทางสายการบิน ใช้เวลาประมาณ 3- 6 เดือนเป็นอย่างน้อย

4.5 การยกเลิกเดินทางกับกรุ๊ปที่ออกเดินทางช่วงเทศกาลวันหยุด เช่น ปีใหม่, สงกรานต์ เป็นต้น รวมถึงเที่ยวบินพิเศษ เช่น CHARTER FLIGHT จะไม่มีการคืนเงินมัดจำ หรือ ค่าทัวร์ทั้งหมดที่ชำระแล้ว ไม่ว่าจะยกเลิกด้วยกรณีใดๆ *****ในกรณี มีเหตุให้ต้องยกเลิกการเดินทางที่บริษัทได้โฆษณาไว้ ซึ่งมีใช้ความผิดของบริษัทเอง ทางบริษัทยินดีคืนเงินค่าบริการตามที่ลูกค้าได้ชำระมาแล้วหลังจากหักค่าใช้จ่ายที่เกิดขึ้นจริง โดยต้องมีระยะเวลาไม่น้อยกว่า 45 วัน ก่อนการเดินทาง โปรดอ่านข้อความให้ถี่ถ้วนก่อนการจองทัวร์ทุกครั้ง เพื่อประโยชน์แก่ตัวท่านเอง *****

4.6 เมื่อท่านออกเดินทางไปกับคณะแล้ว ถ้าท่านงดการใช้บริการรายการใดรายการหนึ่ง หรือไม่เดินทางพร้อมคณะถือว่าท่านสละสิทธิ์ ไม่อาจเรียกร้องค่าบริการและเงินมัดจำคืน ไม่ว่าจะกรณีใดๆ ทั้งสิ้น

ข้อมูลเพิ่มเติมเรื่องโรงแรมที่พัก

1. เนื่องจากการวางแผนห้องพักของแต่ละโรงแรมแตกต่างกัน จึงอาจทำให้ห้องพักแบบห้องเดี่ยว (Single) ,ห้อง คู่ (Twin/Double) และห้องพักแบบ 3 ท่าน/3 เตียง (Triple Room) ห้องพักต่างประเภท อาจจะไม่ติดกันและบางโรงแรม อาจจะไม่มียอดห้องพักแบบ 3 ท่าน แต่อาจจะได้เป็น 1. เตียงใหญ่กับ 1 เตียงพับเสริม
2. โรงแรมในยุโรปส่วนใหญ่อาจไม่มีเครื่องปรับอากาศเนื่องจากอยู่ในแถบที่มีอุณหภูมิต่ำ
3. กรณีที่มีงานจัดประชุมนานาชาติ (Trade air) เป็นผลให้ค่าโรงแรมสูงขึ้นมากและห้องพักในเมืองเต็ม บริษัทฯขอสงวนสิทธิ์ในการปรับเปลี่ยนหรือย้ายเมืองเพื่อให้เกิดความเหมาะสม
4. โรงแรมในยุโรปที่มีลักษณะเป็น Traditional Building ห้องที่เป็นห้องเดี่ยวอาจเป็นห้องที่มีขนาดกะทัดรัดและไม่มียอดอ่างอาบน้ำ ซึ่งขึ้นอยู่กับอาคารออกแบบของแต่ละโรงแรมนั้นๆ และห้องแต่ละห้องอาจมีลักษณะแตกต่างกัน



เอกสารประกอบการขอวีซ่าเซงกัน (สเปน)

ใช้เวลาทำการอนุมัติวีซ่านับจากวันยื่นประมาณ 15 วันทำการ

ยื่นวีซ่าแสดงตนที่ศูนย์ยื่นวีซ่า BLS International

เอกสารกรณาเตรียม 2 ชุด ยกเว้น เอกสารที่ออกจากทางราชการและทางธนาคารขอเป็นตัวอย่าง
1 ชุด และสำเนา 1 ชุด

ในวันยื่นวีซ่า หนังสือเดินทางต้องนำส่งเข้าสถานทูต

และระหว่างรอผลการอนุมัติวีซ่า ไม่สามารถดึงหนังสือเดินทางออกมาได้

****หากท่านเคยโดนปฏิเสธการขอวีซ่ามาก่อน กรุณาแจ้งเจ้าหน้าที่ทัวร์ให้รับทราบตั้งแต่ที่ท่านทำการจองทัวร์เข้ามา เพื่อทำการแก้ไขในการขอวีซ่าในครั้งนี้ มิฉะนั้นหากท่านไม่แจ้งให้ทราบ อาจจะมีผลเสียต่อการขอวีซ่าของท่านในครั้งนี้****

****ลูกค้ากรุณาอย่ายึดติดกับการยื่นขอวีซ่าในอดีต**

เพราะสถานทูตมีการเปลี่ยนแปลงกฎและเอกสารการยื่นอยู่เรื่อย ๆ**

1. หนังสือเดินทางประเทศไทย (Thailand Passport) หนังสือเดินทาง ต้องมีหน้าเหลือสำหรับประทับวีซ่าอย่างน้อย 2 หน้า อายุการใช้งานเหลือไม่น้อยกว่า 6 เดือน นับจากวันเดินทางกลับ และหนังสือเดินทางจะต้องไม่ชำรุด (หนังสือเดินทางเล่มเก่า กรุณานำมาประกอบการยื่นวีซ่าด้วย)

*****ในกรณีถือพาสปอร์ต สัญชาติไทย แต่พำนักอยู่ต่างประเทศ, ทำงานอยู่ต่างประเทศ หรือนักเรียน นักศึกษาศึกษาอยู่ต่างประเทศ กรุณาแจ้งเจ้าหน้าที่ของทางบริษัทให้ทราบทันที เพราะการยื่นขอวีซ่าจะมีเงื่อนไข และ ข้อกำหนดของทางสถานทูตต้องการเพิ่มเติม และ บางสถานทูตอาจไม่สามารถยื่นขอวีซ่าในประเทศไทยได้ ข้อกำหนดนี้รวมไปถึงผู้เดินทางที่ถือพาสปอร์ตต่างชาติด้วย*****

2. รูปถ่าย รูปถ่ายสีหน้าตรงขนาด 1.5 x 2 นิ้ว จำนวน 2 ใบ (พื้นหลังขาว เท่านั้น ถ่ายไม่เกิน 6 เดือนห้ามสวมแว่นตาหรือเครื่องประดับ ไม้ใส่คอนแทคเลนส์ รูปไม่เลอะหมึก)



3. หลักฐานการเงิน กรณีผู้เดินทางออกค่าใช้จ่ายเอง
 - 3.1 กรณีผู้เดินทาง ออกค่าใช้จ่ายเอง **BANK STATEMENT** ออมทรัพย์ธรรมดาของธนาคารทั่วไป ส่วนตัวของผู้เดินทาง ย้อนหลัง 6 เดือน รบกวบลูกค้าทำรายการเดินบัญชี โดยการ ผากหรือถอน ก่อน



แล้วค่อยปรับยอดเงินในบัญชี อัปเดตไม่เกิน 15 วันหรืออยู่ในเดือนที่ยื่นวีซ่า และบัญชีต้องมีครบทุกเดือน ในกรณีที่มีไม่ครบ 6 เดือน ให้ทำจดหมายชี้แจง

3.2 หนังสือรับรองการเงินจากธนาคาร **BANK CERTIFICATE** ต้องสะกดชื่อ-สกุล ให้ตรงตามหน้าพาสปอร์ต ออกมาไม่เกิน 1 เดือน ต้องเป็นบัญชีเดียวกันกับบัญชีออมทรัพย์ในข้อ 3.1

3.4 กรณีผู้เดินทางไม่ได้ออกค่าใช้จ่ายเอง

3.4.1 ต้องทำ **BANK GUARANTEE** ที่ออกจากทางธนาคารเท่านั้น ฉบับภาษาอังกฤษ โดยระบุชื่อเจ้าของบัญชี (บุคคลที่ออกค่าใช้จ่าย) ต้องสะกดชื่อ - สกุล ให้ตรงตามหน้าพาสปอร์ต และบุคคลที่เจ้าของบัญชีออกค่าใช้จ่ายให้ (ผู้เดินทาง) ต้องสะกดชื่อ - สกุล ให้ตรงตามหน้าพาสปอร์ต กรณียื่นขอจาก ธนาคารล่วงหน้า โดยใช้เวลาดำเนินงานประมาณ 3 วัน และใช้ยื่นได้ไม่เกิน 30 วัน หลังจากธนาคารออกให้

3.4.2 **BANK STATEMENT** ย้อนหลัง 6 เดือนของบุคคลที่ออกค่าใช้จ่าย และต้องเป็น**บัญชีเดียวกัน** กับที่ออก **BANK GUARANTEE**

3.4.3. ต้องทำหนังสือรับรองค่าใช้จ่ายที่มีการชี้แจงความสัมพันธ์อีกฉบับ (Sponsor Letter)

3.4.4. ต้องใช้ญาติบัตรเท่านั้น ในกรณีเป็น พ่อ แม่ ลูก เพื่อเชื่อมโยงความสัมพันธ์ระหว่างผู้ออกค่าใช้จ่ายให้และผู้เดินทาง ไม่ว่าจะอายุเท่าไรก็ตาม หรือใช้ทะเบียนสมรสในกรณีสามี-ภรรยา ที่แต่งงานจดทะเบียน

****สถานทูตไม่รับพิจารณาบัญชีติดลบ บัญชีฝากประจำ บัญชีกระแสรายวัน**

บัญชีสหกรณ์ออมทรัพย์ พันธบัตร ตราสารหนี้ กองทุน และสลากออมสิน**

4. หลักฐานการทำงาน

- เจ้าของกิจการ หนังสือรับรองการจดทะเบียน(DBD)ที่มีชื่อของผู้เดินทางเป็นกรรมการหรือหุ้นส่วน อายุไม่เกิน 3 เดือน หรือ สำเนาใบทะเบียนการค้า(พค.0403)
- กิจการไม่จดทะเบียน จดหมายชี้แจงการทำงาน พร้อมเอกสารประกอบ เช่น รูปถ่ายร้าน สัญญาเช่าที่ โฉนดที่ดิน เป็นต้น
- เป็นพนักงาน หนังสือรับรองการทำงาน จากบริษัทฯ ระบุตำแหน่ง, เงินเดือน, วันเริ่มทำงาน และวันลา (ขอเป็นภาษาอังกฤษมีอายุ 1 เดือน ชื่อ-สกุลต้องตรงตามหน้าพาสปอร์ต ใช้คำว่า "TO WHOM IT MAY CONCERN" แทนชื่อสถานทูตที่ยื่น)

นักเรียนหรือนักศึกษา ใช้หนังสือรับรองการเรียนที่ออกจากสถาบันที่กำลังศึกษาอยู่

(ขอเป็นภาษาอังกฤษมีอายุ 1 เดือน ชื่อ-สกุลต้องตรงตามหน้าพาสปอร์ต ใช้คำว่า "TO WHOM IT MAY CONCERN" แทนชื่อสถานทูตที่ยื่น)



5. เอกสารส่วนตัว

- สำเนาทะเบียนบ้าน
- บัตรประชาชน
- สูติบัตร(กรณีเด็กอายุต่ำกว่า 20 ปี และในกรณีออกค่าใช้จ่ายให้พ่อแม่ หรือพ่อแม่ออกค่าใช้จ่ายให้ลูก)
- ทะเบียนสมรส/ทะเบียนหย่า/มรณะบัตร(ถ้ามี)
- ใบเปลี่ยนชื่อ-นามสกุล (ถ้ามีการเปลี่ยน)

6. กรณีเด็กอายุไม่ถึง 20 ปีบริบูรณ์ ที่ไม่ได้เดินทางไปต่างประเทศพร้อมบิดา มารดา

- หากเด็กเดินทางไปกับบิดา จะต้องมียินยอมจากมารดา จากอำเภอต้นสังกัด (โดยมารดาจะต้องคัดหนังสือยินยอมระบุให้บุตรเดินทางไปต่างประเทศกับบิดา) พร้อมแนบสำเนาบัตรประชาชนหรือหน้าพาสปอร์ตมารดามาด้วย
 - หากเด็กเดินทางไปกับมารดา จะต้องมียินยอมจากบิดา จากอำเภอต้นสังกัด (โดยบิดาจะต้องคัดหนังสือยินยอมระบุให้บุตรเดินทางไปต่างประเทศกับมารดา) พร้อมแนบสำเนาบัตรประชาชนหรือหน้าพาสปอร์ตบิดามาด้วย
 - หากเด็กไม่ได้เดินทางไปพร้อมกับบิดาและมารดา ทั้งบิดาและมารดาจะต้องคัดหนังสือระบุยินยอมให้บุตรเดินทางไปต่างประเทศกับใคร มีความสัมพันธ์เป็นอะไรกันกับเด็ก จากอำเภอต้นสังกัด พร้อมแนบสำเนาบัตรประชาชนหรือหน้าพาสปอร์ตบิดาและมารดา
 - กรณีเด็กที่บิดา-มารดาหย่าร้าง จะต้องแนบสำเนาใบหย่า และมีการสลักหลังโดยมีรายละเอียดว่าฝ่ายใดเป็นผู้มีอำนาจปกครองบุตรแต่เพียงผู้เดียว
 - กรณีเด็กอายุต่ำกว่า 20 ปี บิดา-มารดาลงชื่อรับรองในแบบฟอร์มสมัครวีซ่า พร้อมเดินทางมาสัมภาษณ์กับบุตรที่สถานทูตด้วย ทั้งสองท่าน (เฉพาะคิวเดี่ยวนั้น)
7. ท่านไม่จำเป็นต้องเซ็น รับรองสำเนาถูกต้อง ให้ท่านเซ็นเฉพาะ แบบฟอร์มใบคำร้องขอวีซ่าเท่านั้น

เอกสารยื่นวีซ่าอาจมีการปรับเปลี่ยนและขออัปเดตเพิ่มเติมได้ตลอดเวลา

หากทางสถานทูตแจ้งขอเพิ่มเติม



ไม่เอาอย่าทำ!! หนังสือเดินทางไม่ใช่ของเล่น!

รู้ไหม? การแสดงผลรูปการ์ตูน วาดภาพเล่น หรือขีดเขียนใดๆ ลงในหนังสือเดินทาง อาจทำให้คุณถูกปฏิเสธเข้าประเทศได้นะครั้น +++++

กรมการกงสุลขอแจ้งเตือนว่า :

1. ในหนังสือเดินทางต้องปิดฝียงตราประทับของทางราชการเท่านั้น
2. การขีดเขียนหรือประทับเครื่องหมายอื่นใดในหนังสือเดินทาง ถือว่า "หนังสือเดินทางชำรุด" อาจถูกปฏิเสธเข้าประเทศต่างๆ หรือถูก blacklist ห้ามเข้าประเทศนั้นอีก

Call Center กรมการกงสุล กระทรวงการต่างประเทศ 24 02-572-8442

แบบฟอร์มสำหรับกรอกข้อมูลยื่นวีซ่าเชงเกนประเทศสเปน

****หากท่านเคยโดนปฏิเสธการขอวีซ่ามาก่อน กรุณาแจ้งเจ้าหน้าที่ทวิร์ให้รับทราบตั้งแต่ที่ท่านทำการจองทวิร์เข้ามา เพื่อทำการแก้ไขในการขอวีซ่าในครั้งนี้ มิฉะนั้นหากท่านไม่แจ้งให้ทราบ อาจจะมีผลเสียต่อการขอวีซ่าของท่านในครั้งนี้****

(กรุณากรอกข้อมูลให้ครบถ้วนตามความเป็นจริง เนื่องจากจะมีผลต่อการพิจารณาวีซ่าของท่าน)

ชื่อ - นามสกุล ผู้เดินทาง [ภาษาไทย].....

1. นามสกุล [ภาษาอังกฤษ].....

2. นามสกุลตอนเกิด [ภาษาอังกฤษ].....

3. ชื่อตัว [ภาษาอังกฤษ].....

4. วัน / เดือน / ปี (ค.ศ.) เกิด.....

5. สถานที่เกิด (จังหวัด)

6. ประเทศที่เกิด.....

7. สัญชาติปัจจุบันสัญชาติโดยกำเนิด หากต่างจากปัจจุบัน.....

8. เพศ ชาย หญิง



9. สถานภาพ โสด แต่งงาน (จดทะเบียน) แต่งงาน (ไม่จดทะเบียน)
- หย่า แยกกันอยู่ หม้าย
- อื่นๆ (โปรดระบุ).....

10. ในกรณีเป็นผู้เยาว์ กรุณากรอก ชื่อตัว นามสกุล ที่อยู่(หากต่างจากผู้ขอ) และสัญชาติของผู้มีอำนาจปกครอง/ดูแลผู้เยาว์

.....

.....

11. ที่อยู่ตามทะเบียนบ้านของผู้ขอ

.....

.....รหัสไปรษณีย์.....

หมายเลขโทรศัพท์มือถือ..... อีเมล

12. อาชีพปัจจุบัน(หากค้าขาย ให้ระบุด้วยว่าค้าขายอะไร เช่น ขายเสื้อผ้า ขายอาหาร เป็นต้น

.....

13. ชื่อบริษัทหรือร้านค้า ที่อยู่ หมายเลขโทรศัพท์ / สำหรับนักเรียน นักศึกษา กรุณากรอกชื่อ ที่อยู่ของสถาบันศึกษา

.....

.....รหัสไปรษณีย์.....

14. วิซ่าเชงเกนที่เคยได้รับในระยะเวลา 5 ปีที่ผ่านมา

- ไม่เคย
- เคยได้ ใช้ได้ตั้งแต่วันที่.....ถึงวันที่.....

15. เคยถูกพิมพ์ลายนิ้วมือเพื่อการขอวีซ่าเชงเก้นก่อนหน้านี้

- ไม่เคย เคย (กรุณาระบุวันที่ หากทราบ).....

****กรณีลูกค้าเคยมีวีซ่าเชงเก้น รบกวนท่านถ่ายสำเนาหน้าวีซ่าเชงเก้นตัวล่าสุดแนบมาด้วย****

16. ท่านเคยถูกปฏิเสธวีซ่าหรือไม่



ไม่เคย เคย (เหตุผลในการปฏิเสธ).....

17. ความรับผิดชอบค่าใช้จ่ายในการดำรงชีพระหว่างการเดินทางและพำนักของผู้ร้องขอ

ตัวผู้ขอวีซ่าเอง

มีผู้ยื่นออกให้(ญาติ/บริษัท/องค์กร)

กรณารระบุชื่อ

.....

สิ่งที่ช่วยในการดำรงชีพ

สิ่งที่ช่วยในการดำรงชีพ

เงินสด

เงินสด

เช็คเดินทาง

ที่พักที่มีผู้จัดหาให้

บัตรเครดิต

ค่าใช้จ่ายทั้งหมดระหว่างพำนักมีผู้ยื่นออกให้

ค่าใช้จ่ายที่พักล่วงหน้าแล้ว

ค่าใช้จ่ายพาหนะล่วงหน้าแล้ว

ค่าใช้จ่ายพาหนะล่วงหน้าแล้ว

อื่นๆ (โปรดระบุ)

อื่นๆ (โปรดระบุ)

หมายเหตุ การอนุมัติวีซ่าเป็นดุลพินิจของทางสถานทูต ทางบริษัทไม่มีส่วนเกี่ยวข้องใดๆทั้งสิ้น ทั้งนี้บริษัทเป็นเพียงตัวกลางและคอยบริการอำนวยความสะดวกให้แก่ผู้เดินทางเท่านั้น