



อัพทัวร์ แอนด์ ทราเวล
UP TOUR & TRAVEL
 27 ถนนราชมิวลาสาชนครินทร์ ซอย 20
 แขวงช่องนนทรี เขตยานนาวา กรุงเทพฯ 10120
 Tel : 02-120-4918
 Hotline : 088-636-4614

E-Mail : uptourandtravel@outlook.com
 Line @ : [uptour](#)
 Facebook : [Up tour and Travel](#)
www.uptourandtravel.com



TAT License : 11-09921

OSAKA MIKIMOTO PEARL TOKYO

7 DAYS 5 NIGHT BY THAI AIRWAYS



Japan
 いらっしゃいませ
 " อรฮะยิมมาเอะ "

OSAKA MIKIMOTO PEARL TOKYO

เกาะไข่มุกมิทโมโต้
 วัตถุประสงค์:
TEAMLAB AZABUDAI
 ซุปบั้งชินจูกุ



- หมู่บ้านหินงา อิกะ - ศาลเจ้าอิเสะ
- ถนนโอซากามาจิ
- ทิวไรเมิดิสทริงแลนด์
- โกเทมปะ เอ้าท์เล็ต - ฮอนเซน



- ภูเขาไฟฟูจิชั้น 5 - ชมฝั่งมอส
- สวนดอกไม้ฮามามัตสึ
- วัดชิโอะฟูเนะ คันนอน
- นั่งเรือเฟอร์รี่ไปยังอิราโทะ
- โตเกียว



7วัน 5คืน

8-14 พ.ค.

69,900.-



TOP -239



อัพทัวร์ แอนด์ ทราเวล
UP TOUR & TRAVEL

27 ถนนนราธิวาสราชนครินทร์ ซอย 20
แขวงช่องนนทรี เขตยานนาวา กรุงเทพฯ 10120
Tel : 02-120-4918
Hotline : 088-636-4614

E-Mail : uptourandtravel@outlook.com
Line @ : uptour
Facebook : Up tour and Travel
www.uptourandtravel.com



TAT License : 11-09921

กำหนดการเดินทาง : 08 - 14 พฤษภาคม 2567

วัน	รายการท่องเที่ยว	เช้า	เที่ยง	เย็น	โรงแรมที่พัก
08	สนามบินสุวรรณภูมิ - สนามบินคันไซ TG 672 (08.15 - 15.45) ข้อป้บั้งชินไซบาชิ				SARASA DOTONBORI HOTEL หรือเทียบเท่า
09	หมู่บ้านนินจา อิกะ - ศาลเจ้าอิเสะ - ถนน โอสารามาชิ - เกาะไซ่มุกมิกิโมโต้				TOBA SEASIDE HOTEL หรือ เทียบเท่า
10	นั่งเรือเฟอร์รี่ไปยังอิราโกะ - สวนดอกไม้ ฮามามัตสึ - โกเทมบะ เอ้าท์เลต - ออนเซน				TOMINOKO HOTEL หรือ เทียบเท่า
11	ภูเขาไฟฟูจิชั้น 5 (ขึ้นอยู่กับสภาพอากาศ) - ชมพ้ิงมอส - วัดชิโอะฟูเนะ คันนอน - โตเกียว				SHINJUKU WASHINGTON HOTEL หรือเทียบเท่า
12	อิสระข้อป้บั้ง หรือ เลือกซื้อทัวร์เสริมดิสนีย์แลนด์ ท่านละ 3,200 บาท ไม่ใช่วัดในการเดินทาง				SHINJUKU WASHINGTON HOTEL หรือเทียบเท่า
13	วัดอาซากุสะ - TEAMLAB AZABUDAI - ข้อป้บั้ง ชินจูกุ - 20.30 ไปยังสนามบินฮาเนดะ				
14	สนามบินฮาเนดะ - สนามบินสุวรรณภูมิ TG 661 (00.20-05.25+)				

วันที่เดินทาง	ราคาผู้ใหญ่	เด็กมีเดียง (6-11ปี)	เด็ก ไม่มีเดียง (2-5ปี)	พักเดียง	ราคาไม่วรวมตัว
ราคานี้ยังไม่รวมค่าทิบไกด์และคนขับ 700 บาท / ท่าน					
08 - 14 พฤษภาคม 2567	69,900	66,900	63,900	9,900	51,900

**** หมายเหตุ : น้ำหนักกระเป๋าทั้งไปและกลับ 20 กก. ****



วันแรกของการเดินทาง	สนามบินสุวรรณภูมิ – สนามบินคันไซ TG 672 (08.15-15.45) – ข้อปั้งชินไชบาชิ		
05.00 น.	พร้อมกันที่ สนามบินสุวรรณภูมิ อาคารผู้โดยสารขาออกระหว่างประเทศ สายการบินไทย เจ้าหน้าที่คอยให้การต้อนรับ ดูแลด้านเอกสาร เช็คอิน และสัมภาระในการเดินทาง		
08.15 น.	ออกเดินทางสู่ สนามบินคันไซ ประเทศญี่ปุ่น โดย สายการบินไทย เที่ยวบินที่ TG 672 เวลาญี่ปุ่น เร็วกว่าประเทศไทย 2 ชั่วโมง		
15.45 น.	เดินทางถึง สนามบินคันไซ นำท่านผ่านขั้นตอนการตรวจคนเข้าเมืองและศุลกากร		

ข้อปั้งชินไชบาชิ เป็นสรวงสวรรค์แห่งการ ช้อปปิ้งอย่างแท้จริง เพราะมีร้านรวงมากมายตั้งแต่ห้างสรรพสินค้าไปจนถึงย่านร้านค้าไว้คอยสนองความต้องการของนักท่องเที่ยวได้หลากหลายกลุ่ม ในย่านร้านค้าชินไชบาชิที่ทอดตัวจากทิศเหนือจรดใต้เป็นระยะทางยาว 580 เมตร มีร้านขายเสื้อผ้าและร้านอาหารเรียงรายกันอยู่เกือบ 200 ร้านค้า



ค่ำ รับประทานอาหารค่ำ ณ ร้านอาหาร
 นำท่านเข้าสู่ที่พัก [SARASA DOTONBORI HOTEL](#) หรือเทียบเท่า





วันที่สองของ การเดินทาง	หมู่บ้านนินจา อิกะ - ศาลเจ้าอิเสะ - ถนน โอสารามาชิ - เกาะไข่มุกมิกิโมโด้			
----------------------------	---	--	--	--

เช้า **รับประทานอาหารเช้า ณ ห้องอาหารของโรงแรม**

นำท่านเดินทางสู่ **หมู่บ้านนินจาอิกะ (IGA NINJA MUSEUM)** หรือ **พิพิธภัณฑ์นินจาอิกะ** ตั้งอยู่เมืองอิงะในจังหวัดมิเอะ เป็นแหล่งท่องเที่ยวที่เอกลักษณ์ที่ไม่มีที่อื่นนอกเหนือไปจากญี่ปุ่นที่เป็นถิ่นกำเนิดของเหล่านินจาในช่วงศตวรรษที่ 15 เมืองนี้เคยเป็นสถานที่สอนวิชานินจามาก่อน จึงอาจเรียกได้ว่าเป็นบ้านเกิดของนินจาในตระกูลอิกะ ใครที่อยากเห็นความเป็นนินจาซนกันที่แท้จริงมาที่นี่ ภายในมีการจัดแสดงที่น่าสนใจหลายอย่างรวมถึงการแสดงด้วยทักษะและการฝึกฝนจริง ห้องสำหรับจัดแสดงอาวุธ และวัตถุสิ่งของต่างๆ ที่เกี่ยวกับนินจา มีการแสดงนินจาโชว์เป็นรอบทุกๆ ชั่วโมง



เที่ยง **รับประทานอาหารกลางวัน ณ ร้านอาหาร**

เดินทางสู่ **ศาลเจ้าอิเสะ** เป็นศาลเจ้าสำคัญ และใหญ่ที่สุดแห่งหนึ่งของลัทธิชินโต มีความเก่าแก่มากชนิดที่ว่าย้อนตำนานกลับไปได้ถึง 2,000 ปีเลย สร้างขึ้นเมื่อ 4 ปีก่อนคริสตกาลหรือตรงกับ พ.ศ. 539 เพื่อเป็นที่ประดิษฐานของ อามาเทราสึ โอมิคามิ เทพเจ้าแห่งดวงอาทิตย์ หรือเทพแห่งแสงสว่างนั่นเองครับ ซึ่งเทพเจ้าองค์นี้นับว่ามีความสำคัญกับชาวญี่ปุ่นมากๆ เพราะเป็นเทพหลักของศาสนาชินโต อันเป็นรากฐานของพิธีกรรมต่างๆ มากมาย ทั้งยังเชื่อกันว่าจักรพรรดิของชาวญี่ปุ่นนั้นสืบเชื้อสายมาจากเทพองค์นี้โดยตรง รวมถึงธงชาติญี่ปุ่นยังมีสัญลักษณ์ของดวงอาทิตย์ด้วย นั่นเลยเป็นสาเหตุที่ทำให้ศาลนี้ชาวญี่ปุ่นต่างบอกว่า "ต้องมาสักการะให้ได้สักครั้งหนึ่งในชีวิต"





ถนนซัปโปะ OHARAIMACHI ย้อนอดีต (พร้อมกับนักท่องเที่ยวอีกมากมาย) ที่โอะซะโระมะชิ (Oharaimachi) ถนนซัปโปะยาว 800 เมตร บนเส้นทางสู่ศาลเจ้าอิเสะ เดินเที่ยวไปบนถนนที่ปูด้วยหิน สองข้างทางเรียงรายไปด้วยอาคารในแบบสมัยเอโดะ ซึ่งเป็นที่ตั้งของร้านค้าและร้านอาหารมากมาย



เกาะไข่มุกมิกิโมโตะ (MIKIMOTO PEARL ISLAND) ตั้งอยู่ในโอเซะชิมะ อยู่ทางตอนใต้ของจ.มิเอะ เป็นเกาะที่มีชื่อเสียงโด่งดังในด้านไข่มุกระดับเกรดพรีเมียมจนถือได้ว่าไข่มุกของที่นี่เป็นราชาของไข่มุกทั้งหมดเลยก็ว่าได้



คำ **รับประทานอาหารค่ำ ณ ร้านอาหาร**

นำท่านเข้าสู่ที่พัก TOBA SEASIDE HOTEL หรือเทียบเท่า 

หลังจากรับประทานอาหารค่ำแล้ว ให้ท่านได้อาบน้ำแร่เพื่อสุขภาพ เพิ่มวิตามินผิวให้กับร่างกาย ผ่อนคลายความเมื่อยล้าได้อย่างเต็มที่

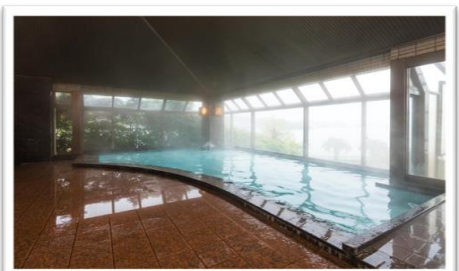



วันที่สามของ การเดินทาง	นั่งเรือเฟอร์รี่ไปยังอิราโกะ - สวนดอกไม้ ฮามามัตสึ - โกเทมบะ เอ๊าท์เลต - ออนเซน			
----------------------------	--	--	--	--

เช้า **รับประทานอาหารเช้า ณ ห้องอาหารของโรงแรม**

นำท่าน **นั่งเฟอร์รี่สู่เมืองอิราโกะ** เรือเฟอร์รี่ข้ามอ่าวชิรุกะนั้นเป็นถนนเส้นทางพิเศษของจังหวัดที่อยู่เหนือน้ำซึ่งจดทะเบียนเป็นเส้นทางหมายเลข 223 (ซึ่งสามารถอ่านออกเสียงได้ว่า “ฟูจิซัง” ในภาษาญี่ปุ่น) เรือเฟอร์รี่นี้แล่นข้ามอ่าวชิรุกะ ซึ่งเป็นหนึ่งในอ่าวที่สวยงามที่สุดในโลก และเชื่อมต่อกับท่าเรือชิมิซึและท่าเรือนิชิอิซูโทอิโดยใช้เวลาเดินทาง 70 นาที เพลิดเพลินไปกับทัศนียภาพอันตระการตาของสถานที่มรดกโลกอย่างภูเขาไฟฟูจิและตสนมิโฮะโนะมัตสึบาระจากห้องรับรองสุดหรู และสุขใจไปกับการล่องเรืออันแสนผ่อนคลายและไม่มีรถติดบนพื้นทะเล



นำท่านสู่ **สวนดอกไม้ฮามามัตสึ** สวนพฤกษศาสตร์ที่อยู่ติดกับทะเลสาบฮามานะ มีทัศนียภาพธรรมชาติที่สวยงามและเต็มไปด้วยดอกไม้พืชพันธุ์กว่า 3,000 ชนิด รวมถึงต้นซากุระ 1,300 ต้น และทิวลิป 5 แสนดอก นอกจากนี้ยังมี “สวนดอกกุหลาบ” กว่า 1000 ต้น และ “สวนฮานะชิโอะ” ที่เต็มไปด้วยพรรณไม้ญี่ปุ่นกว่า 1 ล้านต้น อีกทั้งยังสามารถชมดอกไม้นานาพันธุ์ตามฤดูกาล เช่น ในฤดูใบไม้ร่วงก็สามารถชมโมมิจิ(ใบไม้แดง)ได้







นำท่านสู่ **โกเทมบะพรีเมียมเอาท์เล็ต** ช้อปปิ้งมอลล์ที่ใหญ่ที่สุดในญี่ปุ่น แหล่งช้อปปิ้งยอดนิยมประจำสถานที่ท่องเที่ยวรอบแนวภูเขาไฟฟูจิ ภายในมีร้านค้าแบรนด์เนมกว่า 210 ร้าน ศูนย์อาหารอีก 23 แห่ง ซึ่งแวดล้อมไปด้วยภูมิทัศน์ทางธรรมชาติสวยๆ ทั้งทะเลสาบ สวนดอกไม้ และภูเขาไฟฟูจิ



ค่ำ **รับประทานอาหารเช้า ณ ห้องอาหารของโรงแรม**
นำท่านเข้าสู่ที่พัก TOMINOKO HOTEL หรือเทียบเท่า 
หลังจากรับประทานอาหารค่ำแล้ว ให้ท่านได้อาบน้ำแร่เพื่อสุขภาพ เพิ่มวิตามินผิวให้กับร่างกาย ผ่อนคลายความเมื่อยล้าได้อย่างเต็มที่



วันที่สี่ของการเดินทาง	ภูเขาไฟฟูจิชั้น 5 (ขึ้นอยู่กับสภาพอากาศ) ชมพิงมอส - วัดชิโอะฟูเนะ คันนอน - โตเกียว			
------------------------	---	--	---	---

เช้า **รับประทานอาหารเช้า ณ ห้องอาหารของโรงแรม**

นำท่านเดินทางสู่ **ภูเขาไฟฟูจิชั้นที่ 5 หรือ Mt. Fuji 5th Station** เป็นทั้งจุดชมวิวยอดนิยมสำหรับนักท่องเที่ยว และจุดเริ่มต้นในการเดินเท้าขึ้นไปสู่ยอดภูเขาไฟฟูจิสำหรับบรรดานักปีนเขา ตั้งอยู่ที่จังหวัดยามานาชิ ประเทศญี่ปุ่น ภูเขาไฟฟูจิถูกแบ่งออกเป็น 10 สถานี หรือ 10 ระดับตามเส้นทางในการปีนขึ้นไปสู่ยอดเขา เนื่องจากระบบการคมนาคมที่ถูกพัฒนาขึ้นเรื่อยๆ จึงทำให้ในปัจจุบัน รถบัสสามารถวิ่งขึ้นมาได้ถึงบริเวณชั้นที่ 5 ส่งผลให้สถานีนี้ไม่ได้เป็นเพียงแค่



สถานที่สำหรับนักปีนเขาเพียงอย่างเดียวเท่านั้น แต่ยังได้รับความนิยมอย่างมากในหมู่นักท่องเที่ยวที่ต้องการขึ้นมาชมภูเขาไฟฟูจิอย่างใกล้ชิดเต็มตา รวมถึงสามารถมองเห็นวิวของทะเลสาบทั้ง 5 แห่งที่รายล้อมอยู่ได้อีกด้วย



นำท่านชม **SHIBAZAKURA** หรือที่รู้จักกันในนาม **PINK MOSS** เทศกาลทุ่งดอกไม้ “ฟูจิชิบะซากุระ” ที่มีชื่อเสียงในการชมดอกชิบะซากุระที่ดีที่สุด ซึ่งจัดขึ้นในบริเวณทะเลสาบทั้ง 5 ของภูเขาไฟฟูจิ ที่จะแบ่งบานแย้มแรกให้ได้ชม ในช่วงเดือนเมษายน - พฤษภาคมของทุกปี ดอกไม้สีส้มหลากหลายตามสายพันธุ์ ทั้งสีชมพู แดง ม่วง ขาว แบ่งบานเต็มลานกว้างสีส้มสดใสมากกว่า 800,000 ต้น สะท้อนฉากหลังด้วยภูเขาไฟฟูจิ





เที่ยง รับประทานอาหารกลางวัน ณ ร้านอาหาร

นำท่านเดินทางสู่ **วัดชิโอฟุเนะคันนอน (Shiofune Kannon Temple)** ชมทุ่งกุหลาบพันปีกรุงโตเกียว เมืองโอเมะ (Ome) วัดนี้เป็นวัดพุทธนิกายชินง่อนหรือนิกายมหายานที่มีพื้นที่ขนาดใหญ่ตามหุบเขาในเขตชานเมืองโอเมะ จุดเด่นคือ รูปปั้นเจ้าแม่กวนอิม Shiofune Heiwa (เจ้าแม่กวนอินแห่งสันติภาพ) ที่สูงตระหง่านอยู่ด้านบนหุบเขาของวัด ตัววัดมีอายุย้อนกลับไปได้ประมาณระหว่างปี ค.ศ. 645 – 650 มีการกล่าวกันว่า มีแม่ชีชาวพุทธลี้ภัยที่รู้จักกันในชื่อ Yao Bikuni ได้ก่อตั้งวัดโดยประดิษฐานรูปปั้นแกะสลักด้วยไม้ขนาดเล็กของเจ้าแม่กวนอิมพันมือในหุบเขาแห่งนี้ ประวัติเล่าอีกว่า พระภิกษุที่อาศัยอยู่ในสมัยยุคนารา (ค.ศ.710 – 794) รู้สึกว่าสภาพทางภูมิศาสตร์ของหุบเขานี้ค่อนข้างคล้ายกับเรือบรรทุกเกลือที่ใช้ในสมัยนั้น จึงตั้งชื่อว่า วัดชิโอะฟูเนะ ซึ่ง Shio (ชิโอะหมายถึงเกลือ) Fune (ฟูเนะหมายถึงเรือ) วัดแห่งนี้มีชื่อเสียงในด้านสวนดอกไม้ขนาดใหญ่โดยเฉพาะพุ่มกุหลาบพันปี (ดอกสีสีจิว) จำนวนมากและบานสะพรั่งตามเนินเขา และบริเวณรอบ ๆ วัดในช่วงกลางเดือนเมษายน-พฤษภาคม ของทุกปี



ค่ำ รับประทานอาหารค่ำ ณ ร้านอาหาร

นำท่านเข้าสู่ที่พัก [SHINJUKU WASHINGTON HOTEL](#) หรือเทียบเท่า

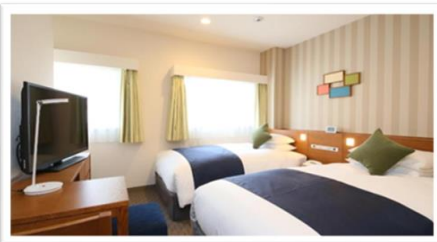

วันที่ห้ามอง การเดินทาง	อิสระข้อปั้ง หรือ เลือกซื้อทัวร์เสริมดิสนีย์แลนด์ ท่านละ 3,200 บาท ** ไม่ใช้รถ **			
----------------------------	---	--	--	--

เช้า รับประทานอาหารเช้า ณ ห้องอาหารของโรงแรม



นำท่านช้อปปิ้งที่ **ย่านชินจูกุ (Shinjuku)** แหล่งบันเทิง และแหล่งช้อปปิ้งขนาดใหญ่ใจกลางเมืองหลวงโตเกียว เป็นศูนย์รวมแฟชั่นเก๋ๆ เท่ๆ ของเหล่าบรรดาแฟชั่นนิสต้า มีสถานีรถไฟชินจูกุที่เป็นเหมือนศูนย์กลางของย่านนี้ ซึ่งเป็นหนึ่งในสถานีที่คึกคักที่สุดในญี่ปุ่น ในแต่ละวันมีผู้คนจำนวนมากถึง 2.5 ล้านคนที่ใช้บริการสถานีแห่งนี้ ทางด้านตะวันตกย่านนี้ที่เต็มไปด้วยตึกระฟ้าหลายอาคาร มีทั้งโรงแรมชั้นนำ และในสวนทางด้านตะวันออกนั้นคือ คาบุกิโจ (Kabuki-jo) เป็นย่านที่เต็มไปด้วยห้างสรรพสินค้า, ร้านเครื่องใช้ไฟฟ้าขนาดใหญ่อย่าง Bic Camera และย่านบันเทิงยามราตรีที่มีร้านอาหารเยอะแยะมากมาย เช่นร้านอิซากายะ (Izakaya)



ย่านชิบูย่า (Shibuya) แหล่งช้อปปิ้งและเอนเตอร์เทนเมนท์สุดคึกคักขนาดใหญ่ใจกลางโตเกียว เป็นหนึ่งในย่านที่คึกคักมีผู้คนพลุกพล่านตลอดเวลา ในบริเวณนี้ถือว่าเป็นแหล่งช้อปปิ้งที่นิยมของวัยรุ่นญี่ปุ่นเนื่องจากมีห้างสรรพสินค้าจำนวนมาก ร้านอาหารเก๋ๆก็มีอยู่มากมาย เนื่องจากเป็นแหล่งช้อปปิ้งที่มีชื่อเสียงทำให้มีร้านเสื้อผ้าแฟชั่นหรือดีไซเนอร์ที่ออกแบบเสื้อผ้าเอง และเปิดร้านบริเชอรี่ สามารถสร้างแบรนด์สินค้าแฟชั่นของตนเองจนโด่งดังได้หลายต่อหลายแบรนด์



ย่านฮาราจูกุ ย่านขายของกินของใช้และสถานที่เที่ยวของบรรดาวัยรุ่นวัยทีน โดยเฉพาะช่วงสุดสัปดาห์นั้นละแวกบริเวณ ทาคะชิเดโดริ ถนนสายแคบระหว่าง สถานีฮาราจูกุ กับถนน เมจิ โดริ เรียกว่าแทบไม่มีที่หายใจ



เลือกซื้อทัวร์เสริม โตเกียวดิสนีย์แลนด์ ผู้ใหญ่ราคา 3,200 บาท / เด็ก 2,900 บาท



อัพทัวร์ แอนด์ ทราเวล
UP TOUR & TRAVEL
 27 ถนนราชมาราชาชนครินทร์ ซอย 20
 แขวงช่องนนทรี เขตยานนาวา กรุงเทพฯ 10120
 Tel : 02-120-4918
 Hotline : 088-636-4614

E-Mail : uptourandtravel@outlook.com
 Line @ : [uptour](https://www.line.me/tv/up-tour)
 Facebook : [Up tour and Travel](https://www.facebook.com/up-tour-and-travel)
www.uptourandtravel.com



TAT License : 11-09921

โตเกียวดิสนีย์แลนด์เชิญท่านพบกับความอลังการซึ่งเต็มไปด้วยเสน่ห์แห่งตำนานและจินตนาการของการผจญภัย ใช้ทุนในการก่อสร้าง 600 ล้านบาท โดยการถมทะเล ออกไปสัมผัสกับเครื่องเล่นในหลายรูปแบบ เช่น ทำทายความมันส์เหมือนอยู่ในอวกาศไปกับ SPACE MOUNTAIN, ระทึกขวัญกับ HAUNTED MANSION บ้านผีสิง, ตื่นเต้นกับ SPLASH MOUNTAIN, นั่งเรือผจญภัยในป่ากับ JUNGLE CRUISE, เยือนบ้านหมีพูห์, ตะลุยอวกาศไปกับ BUZZ LIGHTYEAR'S ASTRO BLASTERS, เข้าไปอยู่ในโลกแห่งจินตนาการกับการดูหนังที่ท่านชื่นชอบ



เพื่อไม่ให้เป็นการรบกวนเวลาของท่าน ให้ท่านอิสระรับประทานอาหารกลางวันและค่าตามอัธยาศัย

นำท่านเข้าสู่ที่พัก **SHINJUKU WASHINGTON HOTEL** หรือเทียบเท่า

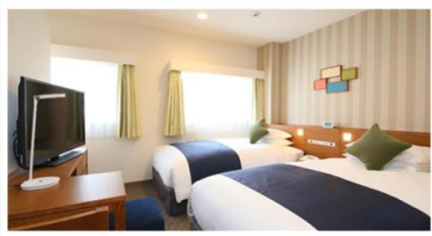

วันที่หกของการเดินทาง	วัดอาซากุสะ - TEAMLAB AZABUDAI - ซ้อปิ้งชินจูกุ			
	20.30 ไปยังสนามบินฮาเนดะ			

เช้า รับประทานอาหารเช้า ณ ห้องอาหารของโรงแรม

นำท่านนมัสการเจ้าแม่กวนอิม **วัดอาซากุสะ** วัดที่ได้ชื่อว่าเป็นวัดที่มีความศักดิ์สิทธิ์และได้รับความเคารพนับถือมากที่สุดแห่งหนึ่งในกรุงโตเกียว ภายในประดิษฐานองค์เจ้าแม่กวนอิมทองคำมีผู้คนนิยมมากราบไหว้ขอพรเพื่อความเป็นสิริมงคลตลอดทั้งปี วัดพุทธที่เก่าแก่ที่สุดในภูมิภาคคันโต และมีผู้คนนิยมมากราบไหว้เพื่อความเป็นสิริมงคลตลอดทั้งปี





TEAMLAB AZABUDAI HILLS เป็นทีมแล็บ ที่เพิ่งเปิดตัวเมื่อต้นเดือนกุมภาพันธ์ ปี 2024 ที่ Azabudai Hills เป็นแลนด์มาร์กใหม่ของกรุงโตเกียว TeamLab Borderless คือหนึ่งในงานศิลปะเป็นแบบ Digital Art Museum (พิพิธภัณฑ์ศิลปะดิจิทัล) ที่สร้างโลกที่ต่อเนื่องและไร้พรมแดน งานศิลปะเคลื่อนออกจากห้องได้อย่างอิสระ สร้างความสัมพันธ์กับผู้คน สื่อสารกับผลงานอื่นๆ และมีแนวคิดเรื่องเวลาเหมือนกับร่างกายมนุษย์ เมื่อโลกไร้พรมแดนเปลี่ยนแปลงไปตามการมีอยู่ของเรา และเมื่อเราตีมด้าและหลอมรวมตัวเองเข้าสู่โลกที่เป็นหนึ่งเดียวกันนี้ เราจะสำรวจความต่อเนื่องในหมู่ผู้คน เช่นเดียวกับความเข้าใจใหม่เกี่ยวกับความต่อเนื่องระหว่างเราและโลก



นำท่านช้อปปิ้งที่ **ย่านชินจูกุ (Shinjuku)** แหล่งบันเทิงและแหล่งช้อปปิ้งขนาดใหญ่ใจกลางเมืองหลวงโตเกียว เป็นศูนย์รวมแฟชั่นเก๋ๆ เท่ๆ ของเหล่าบรรดาแฟชั่นนิสต้า มีสถานีรถไฟชินจูกุที่เป็นเหมือนศูนย์กลางของย่านนี้ ซึ่งเป็นหนึ่งในสถานีที่คึกคักที่สุดในญี่ปุ่น ในแต่ละวันมีผู้คนจำนวนมากถึง 2.5 ล้านคนที่ใช้บริการสถานีแห่งนี้ ทางด้านตะวันตกย่านนี้ที่เต็มไปด้วยตึกระฟ้าหลายอาคาร มีทั้งโรงแรมชั้นนำ และในส่วนของทางด้านตะวันออกนั้นคือ คาบูกิโจ (Kabuki-jo) เป็นย่านที่เต็มไปด้วยห้างสรรพสินค้า, ร้านเครื่องใช้ไฟฟ้าขนาดใหญ่อย่าง Bic Camera และย่านบันเทิงยามราตรีที่มีร้านอาหารเยอะแยะมากมาย เช่นร้านอิซากายะ (Izakaya)



เพื่อไม่ให้เป็นการรบกวนเวลาของท่าน ให้ท่านอิสระรับประทานอาหารกลางวันและค่าตามอัธยาศัย

ถึงเวลาอันสมควร นำท่านเดินทางไปสู่ สนามบินฮาเนดะ



อัพทัวร์ แอนด์ ทราเวล
UP TOUR & TRAVEL

27 ถนนราชมิวราษราชนครินทร์ ซอย 20
แขวงช่องนนทรี เขตยานนาวา กรุงเทพฯ 10120
Tel : 02-120-4918
Hotline : 088-636-4614

E-Mail : uptourandtravel@outlook.com
Line @ : [uptour](https://www.line.me/tv/uptour)
Facebook : [Up tour and Travel](https://www.facebook.com/uptourandtravel)
www.uptourandtravel.com



TAT License : 11-09921

วันที่เจ็ดของ การเดินทาง	สนามบินฮาเนดะ - สนามบินสุวรรณภูมิ TG 661 (00.20-05.25+)			
-----------------------------	--	---	--	--

- 11.55 น. ออกเดินทางสู่ สนามบินสุวรรณภูมิ กรุงเทพฯ ฯ โดยสายการบินไทย เที่ยวบินที่ TG 661
- 17.50 น. เดินทางถึง สนามบินสุวรรณภูมิ กรุงเทพฯ ฯ โดยสวัสดิภาพ พร้อมกับความประทับใจ



เงื่อนไขการจองทัวร์

อัตรานี้รวม

- ✓ ราคานี้รวมภาษีน้ำมัน ณ วันที่ 01 สิงหาคม 2566 และ ทางบริษัท ขอสงวนสิทธิ์ในการปรับราคาน้ำมันขึ้น หากทางสายการบินมีการเรียกเก็บเพิ่มเติม โดยทางบริษัท จะแจ้งให้ทราบก่อนการออกตั๋วเครื่องบิน
- ✓ ค่าตัวเครื่องบินไป-กลับ ตามเส้นทางที่ระบุ
- ✓ ค่าภาษีสนามบินทุกแห่งตามรายการที่ระบุ
- ✓ ค่าพาหนะรับส่งตามรายการนำเที่ยวที่ระบุ
- ✓ ค่าโรงแรมห้องพัก 2-3 ท่านต่อห้องตามรายการที่ระบุ
- ✓ ค่าอาหาร เครื่องดื่มตามรายการที่ระบุ
- ✓ ค่าเข้าชมสถานที่ต่างๆ ตามรายการที่ระบุ
- ✓ ค่าประกันอุบัติเหตุคุ้มครองในวงเงินท่านละ 1,000,000 บาท
- ✓ ค่าเบี้ยประกัน อุบัติเหตุในระหว่างการเดินทางท่องเที่ยว วงเงินประกันท่านละ 500,000 บาท (ไม่ครอบคลุมถึง สุขภาพ อากาศเจ็บป่วย หรือ โรคประจำตัว) กรณีเสียชีวิต จากอุบัติเหตุระหว่างการเดินทางท่องเที่ยว วงเงินประกัน ท่านละ 1,000,000 บาท (เงื่อนไขตามกรมธรรม์)

อัตรานี้ไม่รวม

- ✗ ค่าทำหนังสือเดินทาง หรือ พาสปอร์ต วัคซีนพาสปอร์ต
- ✗ ค่าใช้จ่ายส่วนตัวนอกเหนือในรายการ เช่น ค่าโทรศัพท์, ค่าซักรีด, ค่าเครื่องดื่มและอาหารที่สั่งเพิ่มเติมจากรายการที่ทางบริษัท จัดให้เป็นต้น
- ✗ ค่าน้ำหนักกระเป๋าเดินทางในกรณีน้ำหนักเกินกว่าสายการบินกำหนด
- ✗ ค่าธรรมเนียมในการยื่นใบอนุญาตสำหรับคนต่างด้าวที่กลับเข้าประเทศ
- ✗ ค่าภาษีน้ำมันที่ทางสายการบินมีการเรียกเก็บเพิ่มเติม หรือมีการเปลี่ยนแปลงกะทันหัน
- ✗ ค่าภาษีมูลค่าเพิ่ม 7% และ ค่าภาษีหัก ณ ที่จ่าย 3% ซึ่งต้องจ่ายเพิ่มจากราคาค่าทัวร์
- ✗ ค่าทิปไกด์และคนขับ 700 บาท / ท่าน

หมายเหตุ : อายุ 6 เดือน - ไม่ถึง 1 ปี และ อายุ 76 - 85 ปี
ค่าประกันอุบัติเหตุคุ้มครองในวงเงินท่านละ 500,000 บาท



เงื่อนไขการชำระเงิน

เมื่อท่านทำการจองทัวร์กับทางบริษัท

- ขอเรียกเก็บมัดจำค่าทัวร์ท่านละ 25,000 บาท
- ส่วนที่เหลือต้องชำระทั้งหมด 20 วัน ก่อนการเดินทาง

เงื่อนไขการยกเลิก

***** กรุณาพิจารณาเงื่อนไขต่างๆ และเงื่อนไขการยกเลิกทัวร์ของบริษัท ก่อนทำการจองทัวร์ หากท่านได้ทำการจองทัวร์ ทางบริษัท ถือว่าท่านได้รับทราบและยอมรับเงื่อนไขทุกอย่างเรียบร้อยแล้ว *****

- ➔ ยกเลิกก่อนการเดินทาง 45 วัน **หักค่าใช้จ่ายตามจริงที่เกิดขึ้น**
- ➔ ยกเลิกก่อนการเดินทาง 15 - 44 วัน **หักค่าใช้จ่าย 50 % ของราคาทัวร์**
- ➔ ยกเลิกก่อนการเดินทาง 8 - 14 วัน **หักค่าใช้จ่าย 75 % ของราคาทัวร์**
- ➔ ยกเลิกก่อนการเดินทาง 1 - 7 วัน **หักค่าใช้จ่าย 100 % ของราคาทัวร์**
- ➔ **ผู้เดินทางไม่สามารถเข้า - ออกเมืองได้ เนื่องจากเอกสารปลอม หรือการห้ามของเจ้าหน้าที่ หรือ ไม่ว่าด้วยเหตุผลใดใด **หักค่าใช้จ่าย 100 % ของราคาทัวร์****

หมายเหตุ (สำคัญมาก ผู้โดยสารที่เดินทางต้องรับทราบ และยินยอม ก่อนการเดินทาง)

- รายการอาจมีการเปลี่ยนแปลงตามความเหมาะสม เนื่องจากความล่าช้าของสายการบิน โรงแรม ที่พัก การจราจร เหตุการณ์ทางการเมือง การนัดหยุดงาน การก่อกองกำลัง อุบัติเหตุ สภาพอากาศ ภัยธรรมชาติ วิกฤติภัย อัคคีภัย หรือไม่ว่าจะด้วยสาเหตุใดๆ ก็ตาม (ซึ่งเป็นเหตุการณ์ที่เหนือการควบคุมจากทางบริษัททัวร์ฯ) โดยทางบริษัทจะคำนึงถึงความปลอดภัยของลูกค้าเป็นสำคัญ
- หากสถานที่ท่องเที่ยวใดที่ไม่สามารถเข้าชมได้ไม่ว่าด้วยสาเหตุใดก็ตาม ทางบริษัทขอสงวนสิทธิ์ในการไม่คืนค่าใช้จ่าย เนื่องจากทางบริษัทได้ทำการจองและถูกเก็บค่าใช้จ่ายไปแล้ว



- หากท่านยกเลิกทัวร์ เนื่องจากเหตุการณ์ความไม่สงบทางการเมือง สายการบิน สภาพอากาศ ภัยธรรมชาติ วิกฤติภัย อัคคีภัย ทั้งที่สายการบิน หรือในส่วนของบริการทางประเทศที่ท่านเดินทางท่องเที่ยว ยังคงให้บริการอยู่เป็นปกติ ทางบริษัทฯ ขอสงวนสิทธิ์ในการไม่คืนค่าทัวร์ทั้งหมด หรือบางส่วนให้กับท่าน
- บริษัทฯ จะไม่รับผิดชอบ และ ขอสงวนสิทธิ์ในการ ไม่คืนค่าทัวร์ทั้งหมด หรือบางส่วนให้กับท่าน ในกรณีดังนี้
 - กรณีที่กองตรวจคนเข้าเมือง ห้ามผู้เดินทาง เดินทาง เนื่องจากมีสิ่งผิดกฎหมาย หรือสิ่งของห้ามนำเข้าประเทศเอกสารเดินทางไม่ถูกต้อง หรือความประพฤติส่อไปในทางเสื่อมเสียด้วยเหตุผลใดๆ ก็ตามที่ทางกองตรวจคนเข้าเมืองห้ามเดินทาง
 - กรณีที่สถานทูตงดออกวีซ่า อันสืบเนื่องมาจากตัวผู้โดยสารเอง
 - กรณีที่กองตรวจคนเข้าเมืองของประเทศไทยงดออกเอกสารเข้าเมือง ให้กับชาวต่างชาติ หรือ คนต่างด้าวที่พำนักอยู่ในประเทศไทย

**** ซึ่งทางบริษัทฯ ขอสงวนสิทธิ์ในการไม่คืนค่าทัวร์ทั้งหมด หรือบางส่วนให้กับท่าน หากเกิดเหตุการณ์ดังกล่าว ****



ข้อมูลเพิ่มเติม ตัวเครื่องบิน



ในการเดินทางเป็นหมู่คณะ ผู้โดยสารจะต้องเดินทางไป-กลับพร้อมกัน หากต้องการ
เลื่อนวันเดินทางกลับ ท่านจะต้องชำระค่าใช้จ่ายส่วนต่างที่สายการบิน และบริษัททัวร์
เรียกเก็บและการจัดที่นั่งของกรุ๊ป เป็นไปโดยสายการบินเป็นผู้กำหนด

ในกรณียกเลิกการเดินทาง และได้ดำเนินการออกตัวเครื่องบินไปแล้ว
(กรณีตัว REFUND ได้) ผู้เดินทางต้องรอ REFUND ตามระบบของสายการบินเท่านั้น



โรงแรมที่พัก

เนื่องจากการวางแผนแบบห้องพักของแต่ละโรงแรมแตกต่างกัน จึงอาจทำให้
ห้องพักแบบห้องเดี่ยว (Single) และห้องคู่ (Twin / Double) และ ห้องพักแบบ
3 ท่าน / 3 เตียง (Triple Room) ห้องพักอาจจะไม่ติดกัน

กรณีมีงานจัดประชุมนานาชาติ (Trade Fair) เป็นผลให้ค่าโรงแรมสูงขึ้นมาก
และห้องพักในเมืองเต็ม บริษัทฯ ขอสงวนสิทธิ์ ในการปรับเปลี่ยน หรือย้ายเมือง
เพื่อให้เกิดความเหมาะสม



สัมภาระ และ ค่าพนักงานยกกระเป๋า

สำหรับน้ำหนักของสัมภาระที่ทางสายการบินอนุญาตให้บรรทุกได้ห้องเครื่องบิน
คือ 20 กิโลกรัม สำหรับผู้โดยสารชั้นประหยัด การเรียกเก็บค่าน้ำหนักเพิ่มเป็น
สิทธิ์ของสายการบินที่ไม่อาจปฏิเสธได้

สำหรับกระเป๋าสัมภาระที่ทางสายการบินอนุญาตให้นำขึ้นเครื่องได้ ต้องมีน้ำ
หนักไม่เกิน 7 กิโลกรัม และมีความกว้าง+ยาว+สูง ไม่เกิน 115 เซนติเมตร หรือ
25 เซนติเมตร (9.75 นิ้ว) x 56 เซนติเมตร (21.5 นิ้ว) x 46 เซนติเมตร (18 นิ้ว)

กรณีที่ต้องมีบินด้วยสายการบินภายในประเทศ น้ำหนักของกระเป๋าอาจจะถูก
กำหนดให้ต่ำกว่ามาตรฐานได้ ทั้งนี้ขึ้นอยู่กับข้อกำหนดของแต่ละสายการบิน
ทางบริษัทฯ ขอสงวนสิทธิ์ไม่รับภาระส่วนของค่าใช้จ่ายที่สัมภาระน้ำหนักเกิน
(ท่านต้องชำระในส่วนที่โดนเรียกเก็บเพิ่ม)

ทางบริษัทฯ ไม่รับผิดชอบ กรณีเกิดการสูญหาย , สูญหายของกระเป๋า และ
สัมภาระของผู้โดยสาร

