



**WORANTEX**  
Education and Travel Co., Ltd.  
TAT. LICENSE 11/05836

02-374-1300

@wtravel

www.wtravel.co.th

wtravel.co.th



GO2AOJ-JL004

GO JAPAN

# AOMORI AKITA SENDAI SNOW MONSTER

8 วัน 5 คืน

**ฟรี**  
ประกัน  
สุขภาพ  
และอุบัติเหตุ  
3 ล้านบาท  
คุ้มครองสูงสุด  
\*เงื่อนไขขึ้นอยู่กับบริษัทกำหนด  
ความคุ้มครองเป็นตามกรมธรรม์ประกันภัย

ประกันภัย  
ไทยวิวัฒน์  
GTIP Plus  
(Gold Plan)

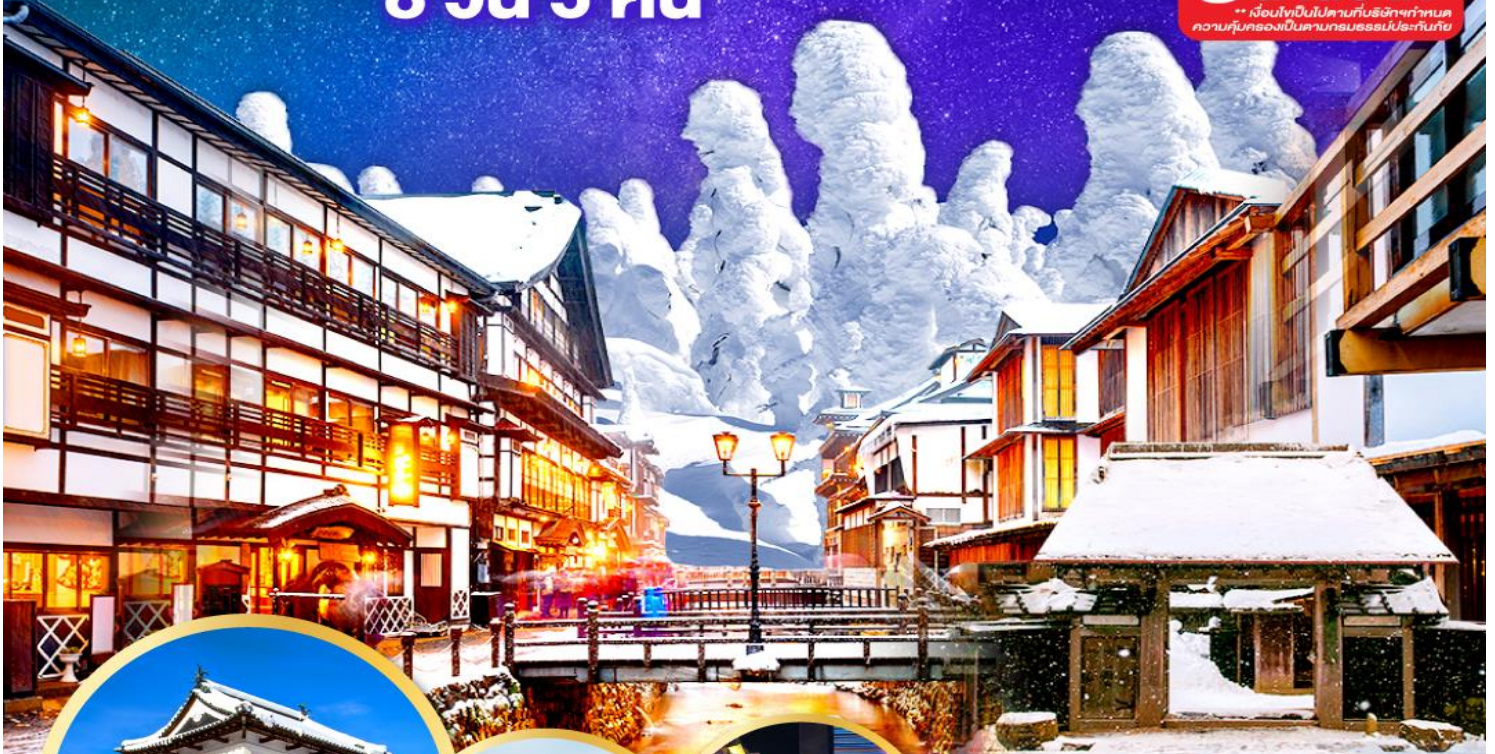

ปราสาทอิโรซากิ



สุนัขอาคิตะ



ช้อปปิ้งชินจูกุ

เริ่มต้น

**74,900**

พักออนเซ็น 2 คืน

15-22, 22-29 ม.ค.68  
28 ม.ค.-04 ก.พ.68

เปิดประสบการณ์สุดพิเศษกับ

**Snow Monster**

- เดินเล่น กินชง ออนเซ็น • แวะทักทาย น้องหมาอาคิตะ  
ที่ อาคิตะอินุ โนะ ซาโตะ • หมู่บ้านชาบูโร คาคุโนะ ดาเตะ
- ล่องเรือเกบิเค • วัดชูซอนจิ • ช้อปปิ้งชินจูกุ



GO2AOJ-JL004 – AOMORI AKITA SENDAI SNOW MONSTER 8D 5N



พาณิชย์อิเล็กทรอนิกส์ เลขที่ 0105550010321  
จากกรมพัฒนาธุรกิจการค้า กระทรวงพาณิชย์



สมาชิกสมาคมไทยแนะแนวการศึกษานานาชาติ (TIECA)  
เลขที่สมาชิก 69



สมาชิกสมาคมไทยบริการท่องเที่ยว (TTAA)  
เลขที่สมาชิก 929

เลขที่ 7 ซอยรามคำแหง 60 แยก 9 ถนนรามคำแหง แขวงหัวหมาก เขตบางกะปิ กรุงเทพฯ 10240



# GO JAPAN

## AOMORI AKITA SENDAI SNOW MONSTER 8D 5N โดยสายการบินเจแปนแอร์ไลน์ [JL]

	โปรแกรมการเดินทาง	เช้า	เที่ยง	ค่ำ	โรงแรมที่พัก
1	กรุงเทพฯ (สนามบินสุวรรณภูมิ) – โตเกียว (สนามบินฮาเนดะ) (JL034 22.05 – 05.40)				
2	โตเกียว (สนามบินฮาเนดะ) – เมืองอาโอโมริ (สนามบินอาโอโมริ) (JL143 09.30 – 10.55) – ปราสาทอิโรซากิ – เมืองโทวาดะ – ทะเลสาบโทวาดะ – แช่น้ำแร่ธรรมชาติ	✈	🕒	🕒	TOWADA HOTEL AREA หรือเทียบเท่า
3	อาคิตะ อินุ โนะ ซาโตะ – ทะเลสาบทาซาวะ – หมู่บ้านชามูโร คาคุโนะ ดาเตะ – แช่น้ำแร่ธรรมชาติ	🕒	🕒	🕒	HANAMAKI ONSEN AREA หรือเทียบเท่า
4	เมืองฮิราซุมิ – วัดชูซอนจิ – ล่องเรือเกบิเค – กินซัง ออนเซ็น – เมืองเซนได	🕒	🕒	🕒	SENDAI HOTEL AREA หรือเทียบเท่า
5	เทือกเขาซาโอ – นั่งกระเช้าชม SNOW MONSTER – กิจกรรม ลานสกี – หมู่บ้านสุนัขจิ้งจอกซาโอ	🕒	🕒	🕒	FUKUSHIMA HOTEL AREA หรือเทียบเท่า
6	เมืองนิกโก้ – ศาลเจ้าโทโชคุ – โตเกียว – ช้อปปิ้งชินจูกุ	🕒	🕒	อิสระ	TOKYO HOTEL AREA หรือเทียบเท่า
7	วัดอาซากุสะ – ช้อปปิ้งนากามิเสะ – ถ่ายรูปวิวโตเกียวสกายทรี ริมน้ำสุมิเดะ – ไคเวอร์ซิด์ โอโดบะ – ห้างอิออน มอลล์ – สนามบินฮาเนดะ	🕒	อิสระ	อิสระ	
8	โตเกียว (สนามบินฮาเนดะ) – กรุงเทพฯ (สนามบินสุวรรณภูมิ) (JL033 00.10-05.05)	✈			

-การจัดที่นั่งบนเครื่องบิน จะเป็นไปตามที่สายการบินเป็นผู้กำหนด ซึ่งทางบริษัทฯ ไม่สามารถเข้าไปจัดการได้แต่อย่างใด

-ห้องพักโรงแรมในญี่ปุ่นอาจแตกต่างกัน จึงทำให้ห้องพักแบบห้องเดี่ยว (Single) , ห้องพักร่วม (Twin / Double) และห้องพักร่วม 3 ท่าน (Triple) อาจจะได้ไม่ได้อยู่ในชั้นเดียวกัน หรือ อยู่ติดกัน

\*\*ในกรณีที่ท่านจองห้องพักแบบ TRIPLE [2 เตียง + 1 ที่นอนเสริม] แล้วทางโรงแรมไม่สามารถจัดหาห้องพัก แบบ TRIPLE ได้ ทางบริษัทขอสงวนสิทธิ์ในการจัดห้องพักแบบ แยก 2 ห้อง คือ [1TWN+1 SGL] แทน \*\*

GO2AOJ-JL004 – AOMORI AKITA SENDAI SNOW MONSTER 8D 5N



**อัตราค่าบริการและเงื่อนไขรายการท่องเที่ยว**

<b>AOMORI AKITA SENDAI SNOW MONSTER 8D 5N</b>				
<b>โดยสายการบินเจแปนแอร์ไลน์ (JL)</b>				
<b>วันเดินทาง</b>	<b>ผู้ใหญ่พัก 2-3 ท่าน ท่านละ</b>	<b>เด็กอายุ ไม่ เกิน 7 ปี ไม่ ใช้เตียง</b>	<b>พักเดี่ยว เพิ่มท่าน ละ</b>	<b>ราคาไม่รวม ตัว</b>
<b>15 – 22 ม.ค.68</b>	<b>74,900.-</b>	<b>71,900.-</b>	<b>14,900.-</b>	<b>59,900.-</b>
<b>22 – 29 ม.ค.68</b>	<b>74,900.-</b>	<b>71,900.-</b>	<b>14,900.-</b>	<b>59,900.-</b>
<b>28 ม.ค. – 04 ก.พ.68</b>	<b>74,900.-</b>	<b>71,900.-</b>	<b>14,900.-</b>	<b>59,900.-</b>
<p>ราคาเด็กทารก [อายุไม่ถึง 2 ปีบริบูรณ์ ณ วันเดินทางกลับ] ท่านละ 10,500 บาท  <b>ราคานี้รวมรายการทัวร์ ตัวเครื่องบิน ไม่มีราคาเด็ก เนื่องจากเป็นราคาพิเศษ</b></p>				
<p>ราคาทัวร์ข้างต้นยังไม่รวมค่าทิปมัคคุเทศก์ท้องถิ่นและคนขับรถรวม 1,500 บาท/ท่าน/ทริป  <b>หัวหน้าทัวร์ที่ดูแลคณะจากเมืองไทยตามแต่ท่านจะเห็นสมควร</b>          โปรแกรมอาจจะมีการปรับเปลี่ยนตามความเหมาะสมของสภาพอากาศและฤดูกาล</p>				

GO2AOJ-JL004 – AOMORI AKITA SENDAI SNOW MONSTER 8D 5N



<b>วันแรก</b>	<b>กรุงเทพฯ (สนามบินสุวรรณภูมิ) – โตเกียว (สนามบินฮาเนดะ) (JL034 22.05 – 05.40)</b>
<b>19.00 น.</b>	พร้อมกันที่สนามบินสุวรรณภูมิ ประตูหมายเลข 8 เคาน์เตอร์ P สายการบินเจแปนแอร์ไลน์ เจ้าหน้าที่ให้การต้อนรับและอำนวยความสะดวกด้านเอกสารและสัมภาระ
<b>22.05 น.</b>	ออกเดินทางสู่ <b>สนามบินฮาเนดะ</b> ประเทศญี่ปุ่น โดย สายการบินเจแปนแอร์ไลน์ เที่ยวบินที่ JL 034 (สายการบินมีบริการอาหารและเครื่องดื่มบนเครื่อง)
<b>วันที่สอง</b>	<b>โตเกียว (สนามบินฮาเนดะ) – เมืองอาโอโมริ (สนามบินอาโอโมริ) (JL143 10.10 – 11.20) – ปราสาทฮิโรซากิ – เมืองโทวาดะ – ทะเลสาบโทวาดะ – แช่น้ำแร่ธรรมชาติ</b>
<b>05.40 น.</b>	เดินทางถึง <b>สนามบินฮาเนดะ</b> ประเทศญี่ปุ่น (เวลาท้องถิ่นเร็วกว่าเวลาประเทศไทย 2 ชม.) ผ่านขั้นตอนการตรวจคนเข้าเมือง ด่านศุลกากร และรับกระเป๋าเรียบร้อยแล้ว <b>[สำคัญมาก!]ไม่อนุญาตให้นำอาหารสด จำพวก เนื้อสัตว์ พืช ผัก ผลไม้ เข้าประเทศญี่ปุ่นหากฝ่าฝืนมีโทษจับปรับได้</b>
<b>09.30 น.</b>	ออกเดินทางสู่ <b>สนามบินอาโอโมริ</b> โดย สายการบินเจแปนแอร์ไลน์ เที่ยวบินที่ JL 143
<b>10.55 น.</b>	เดินทางถึง <b>สนามบินอาโอโมริ</b> หลังจากนั้นพาทุกท่านเดินทางเข้าสู่เมือง <b>อาโอโมริ</b>
<b>กลางวัน</b>	รับประทานอาหารกลางวัน ณ ร้านอาหาร <b>(มื้อที่ 1)</b>
	<b>ปราสาทฮิโรซากิ (Hirosaki Castle)</b> ปราสาทแห่งนี้เป็นสัญลักษณ์ของเมืองฮิโรซากิ สร้างเสร็จในปีค.ศ.1611 โดยแต่เดิมเป็นปราสาทห้าชั้นแล้วถูกฟ้าผ่า ทำให้เกิดไฟไหม้ชั้นห้าจนในปี 1810 มีการบูรณะปราสาทจนเหลือเป็นหอคอยเพียง 3 ชั้น และในปี 1952 ปราสาทแห่งนี้ได้รับการขึ้นทะเบียนเป็นสมบัติแห่งชาติ ในฐานะปราสาทเก่าแก่ในสมัยเอโดะที่ยังหลงเหลืออยู่
	

GO2AOJ-JL004 – AOMORI AKITA SENDAI SNOW MONSTER 8D 5N



**ทะเลสาบโทวาดะ (Lake Towada)** กำเนิดขึ้นจากการปะทุของภูเขาไฟราว 2,000 ปีก่อน ทำให้เกิดเป็นแอ่งทะเลสาบกว้างใหญ่บนระดับความสูงกว่า 400 เมตรจากระดับน้ำทะเล เป็นทะเลสาบปล่องภูเขาไฟที่มีขนาดใหญ่ที่สุดในเกาะฮอนชู (Honshu) ของญี่ปุ่น นอกจากนี้ บริเวณทะเลสาบยังมีรูปปั้นหญิงสาวสองคนตั้งอยู่ถือเป็นสัญลักษณ์ของทะเลสาบโทวาดะ ซึ่งเป็นผลงานประติมากรรมของ โคทาโร่ ทาคามูระ กวีและศิลปินชื่อดัง



ค่า	รับประทานอาหารค่ำ ณ ห้องอาหารของโรงแรม (มื้อที่ 2)
ที่พัก	TOWADA HOTEL AREA หรือเทียบเท่าระดับ 3 ดาว หลังอาหารค่ำ ให้ท่านได้ผ่อนคลายกับการแช่ออนเซ็นจากแร่ธรรมชาติสไตล์ญี่ปุ่นหรือเทียบเท่า
วันที่สาม	อาคิตะ อินุ โนะ ซาโตะ – ทะเลสาบทาชาวะ – หมู่บ้านซามูไร คาคุโนะ ดาเตะ – แช่น้ำแร่ธรรมชาติ
เช้า	รับประทานอาหารเช้า ณ ห้องอาหารของโรงแรม (มื้อที่ 3)
	<b>อาคิตะ อินุ โนะซาโตะ (Akita inu no Sato)</b> “สุนัขพันธุ์อะคิตะ” หรือที่เรียกกันว่า อะคิตะอินุ (Akita-Inu) ซึ่งมีถิ่นกำเนิดอยู่ในแถบโอดาเตะ (Odate) จังหวัดอะคิตะ (Akita) เป็นสุนัขสายพันธุ์ญี่ปุ่นสุดน่ารักที่กำลังได้รับความนิยมเพิ่มขึ้นเรื่อยๆ ทั้งในญี่ปุ่นเองและในต่างประเทศ เป็นแหล่งท่องเที่ยวที่นำสุนัขพันธุ์อะคิตะมาเป็นจุดขายสร้างโดยจำลองแบบมาจากสถานีรถไฟชิบูยะ ภายในอาคารแห่งนี้นอกจากจะมีห้องจัดแสดงตัวอย่างสุนัขพันธุ์อะคิตะให้ได้ชมกันแล้ว ยังมีร้านจำหน่ายสินค้าของฝากที่ระลึก และมีโซนพื้นที่สำหรับกิจกรรมต่างๆ อีกด้วย

GO2AOJ-JL004 – AOMORI AKITA SENDAI SNOW MONSTER 8D 5N



กลางวัน	รับประทานอาหารกลางวัน ณ ร้านอาหาร (มือที่ 4)
	<p><b>ทะเลสาบทาซาวะ (Lake Tazawa)</b> เป็นที่รู้จักกันว่าเป็นทะเลสาบที่ไม่แข็งตัวในฤดูหนาว ทะเลสาบที่ลึกที่สุดในญี่ปุ่น (ลึกถึง 423.4 เมตร) และได้รับเลือกให้ติดอยู่ใน 100 อันดับสถานที่วิเศษของญี่ปุ่น ทาซาวะเป็นทะเลสาบมหัศจรรย์ที่สีของผิวน้ำจะเปลี่ยนไปตามมุมที่ชมวิว เส้นรุ้งของทะเลสาบทาซาวะก็คือผิวน้ำของทะเลสาบ สีที่เป็นลักษณะเฉพาะของผิวน้ำเรียกว่า “ทะเลสาบทาซาวะสีน้ำเงิน” ที่มีสีน้ำเงินเหมือนน้ำหมึกที่กำลังไหล แต่กลับมีความใสเป็นลักษณะพิเศษ ทะเลสาบแห่งนี้มี <b>สัญลักษณ์เป็นรูปปั้นทตสึโกะ (Tatsuko)</b> รูปปั้นสีทองซึ่งตำนานเล่าว่าเป็นรูปปั้นของเจ้าหญิงทตสึโกะ ที่ขอพรให้คงความงามอันเป็นนิรันดร์ แต่กลับถูกสาปให้เป็นมังกรและจมอยู่ใต้ท้องทะเลสาบแห่งนี้</p>

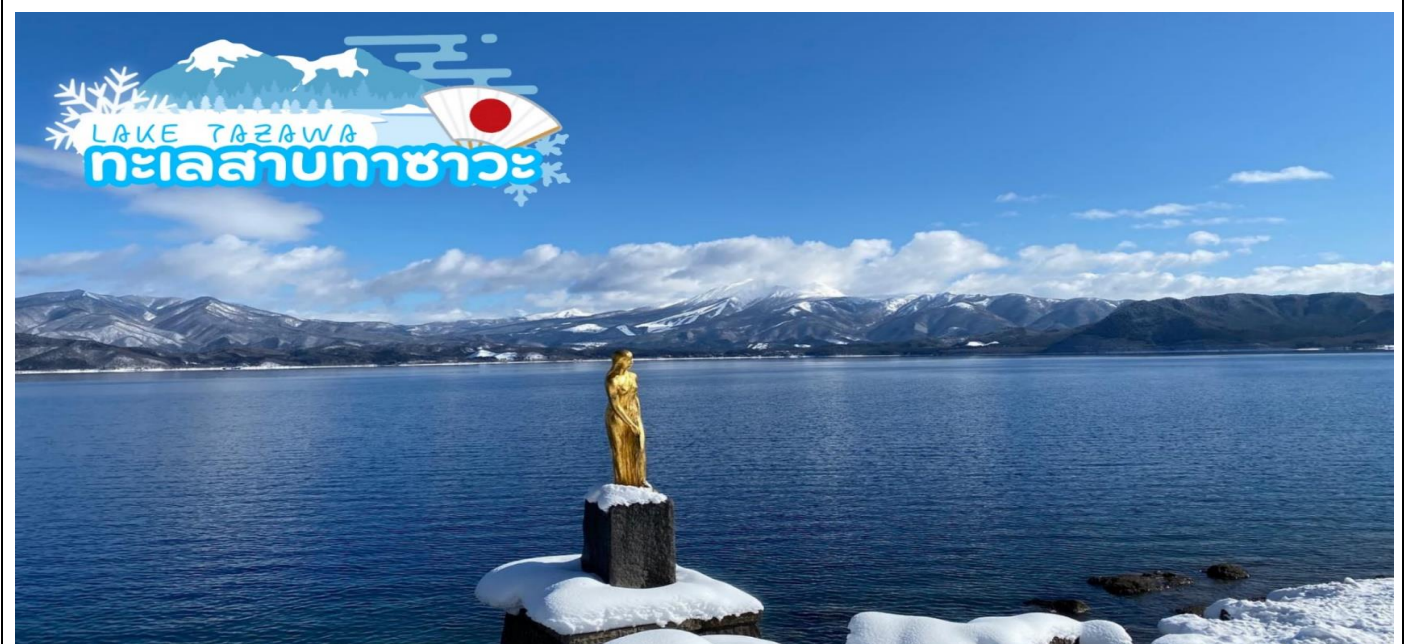

GO2AOJ-JL004 – AOMORI AKITA SENDAI SNOW MONSTER 8D 5N



**หมู่บ้านซามูไร คะคุโนะดาเตะ (Kakunodate Samurai)** สัมผัสกับบรรยากาศแบบญี่ปุ่นที่งดงามเมื่อครั้งอดีต ที่นี้ก็ยังมีย่านอีกมากมายให้ท่านได้สัมผัสถึงประวัติศาสตร์ ไม่ว่าจะเป็นผลิตภัณฑ์หัตถศิลป์โบราณ หรืออาหารพื้นบ้านชนิดต่างๆ เป็นต้น ตามแนวถนนหมู่บ้านซามูไรแห่งนี้ มีต้นไม้ปลูกอยู่เป็นจำนวนมาก ไม่ว่าจะเป็นเดินทางมาในฤดูกาลใด นักท่องเที่ยวก็จะได้รับบรรยากาศอันงดงามได้อยู่เสมอ



ค่า	รับประทานอาหารค่ำ ณ ห้องอาหารของโรงแรม (มื้อที่ 5)
ที่พัก	HANAMAKI HOTEL AREA หรือเทียบเท่าระดับ 3 ดาว
วันที่สี่	เมืองฮิราซุมิ – วัดชูซอนจิ – ล่องเรือเกบิเค – กินซัง ออนเซ็น – เมืองเซนได
เช้า	รับประทานอาหารเช้า ณ ห้องอาหารของโรงแรม (มื้อที่ 6)
	<b>เมืองฮิราซุมิ</b> ตั้งอยู่ในพื้นที่ตะวันออกเฉียงใต้ของจังหวัดอิวาเตะ มีประวัติศาสตร์ทางวัฒนธรรมอยู่มากมาย จนได้ถูกจารึกไว้ในรายชื่อเมืองแห่งมรดกโลก จากการประชุมครั้งที่ 35 ของคณะกรรมการมรดกโลก ที่กรุงปารีส เมื่อปี 2011
	<b>วัดชูซอนจิ (Chusonji Temple)</b> ที่สร้างขึ้นในปี 850 เป็นวัดนิกายเทนได จุดเด่นของวัดแห่งนี้ คือ คอนจิกิโดะ [Golden Hall] ซึ่งมีส่วนที่คล้ายกับศาลาทอง คินคะคุจิ ของเมืองเกียวโตเพราะเป็น อาคารที่หุ้มด้วยทองเหมือนกัน เพียงแต่ว่า ศาลาทองอันนี้จะถูกเก็บรักษาไว้ในห้องโถงขนาดใหญ่ แทนที่จะอยู่กลางแจ้งเหมือนกับศาลาทองคินคะคุจิ

GO2AOJ-JL004 – AOMORI AKITA SENDAI SNOW MONSTER 8D 5N



**ล่องเรือช่องแคบเกบิเค (Geibikei Gorge)** ชมหนึ่งในร้อยทัศนียภาพสวยงามและทรงคุณค่าของญี่ปุ่นในญี่ปุ่น ถือได้ว่าเป็นที่เดียวเท่านั้นที่ใช้เรือถ่อด้วยไม้พายเพียงอันเดียวทั้ง ขาไปและกลับโดยไม่มีการใช้เครื่องยนต์ ท่านจะได้ชม ต้นไม้กับโขดหินผาและน้ำใส สะอาดมองเห็นปลาแม่น้ำกำลังแหวกว่าย



กลางวัน    **รับประทานอาหารกลางวัน ณ ร้านอาหาร (มื้อที่ 7)**

GO2AOJ-JL004 – AOMORI AKITA SENDAI SNOW MONSTER 8D 5N





**กินซังออนเซ็น (Ginzan Onsen)** หมู่บ้านออนเซ็นที่ยังคงหลงเหลืออาคารบ้านเรือนดั้งเดิมชวนให้คิดถึงให้เห็นกัน  
อยู่ในปัจจุบัน โดยอบอวลไปด้วยบรรยากาศสไตล์ญี่ปุ่นช่วงต้นศตวรรษที่ 20 บรรยากาศของหมู่บ้านที่เรียงรายไป  
ด้วย เรียวกังไม้เลียบแม่น้ำยังคงมีให้เห็นกันอยู่จนถึงทุกวันนี้ เพลิดเพลินกับการชมอาคารบ้านเรือนเก่าแก่



ค่า	รับประทานอาหารเช้า ณ ร้านอาหาร (มื้อที่ 8)
ที่พัก	SENDAI HOTEL AREA หรือเทียบเท่าระดับ 3 ดาว
วันที่ทำ	เทือกเขาซาโอะ – นั่งกระเช้าชม SNOW MONSTER – กิจกรรม ลานสกี – หมู่บ้านสุนัข จิ้งจอกซาโอะ
เช้า	รับประทานอาหารเช้า ณ ห้องอาหารภายในโรงแรม (มื้อที่ 9)
	นำท่านเดินทางสู่ <b>เทือกเขาซาโอะ</b> เป็นหนึ่งเทือกเขาที่สวยงามที่สุดแห่งหนึ่งของเมืองยามากาตะ และ ยังเป็นแหล่งท่องเที่ยวที่มีชื่อเสียงด้านน้ำพุร้อนและสกีรีสอร์ท ระหว่างการเดินทางท่านจะได้ชื่นชมกับ ธรรมชาติสองข้างทางที่ถูกปกคลุมไปด้วยหิมะในช่วงฤดูหนาว นำท่าน <b>นั่งกระเช้าไฟฟ้า (Ropeway)</b> เพื่อชื่นชมความมหัศจรรย์ของสายลมจากไซบีเรียที่พัดพาหิมะมาปกคลุมต้นสนจำนวนมาก เกาะเป็น ผลึกน้ำแข็งก่อตัวเป็นรูปร่างเหมือนปีศาจในชุดขาวจึงทำให้ถูกกล่าวขวัญกันว่าเป็น <b>“SNOW MONSTER”</b> หรือ “ปีศาจหิมะ” ให้ทุกท่านได้อิสระเพลิดเพลินกับการถ่ายรูป SNOW MONSTER

GO2AOJ-JL004 – AOMORI AKITA SENDAI SNOW MONSTER 8D 5N



	<p>หลังจากนั้น ให้ทุกท่านได้อิสระเพลิดเพลินสนุกสนานกับ <b>กิจกรรมลานสกี ซาโอเอ สกีรีสอร์ท</b> และเก็บภาพประทับใจ กลับไปอวดคนทางบ้าน หากท่านต้องการเล่นถาดเลื่อนหิมะหรือกิจกรรมต่าง ๆ ในลานสกี <b>**สามารถเช่าอุปกรณ์, ชุดสำหรับเล่นสกีและเครื่องเล่นทุกชนิด ราคาประมาณ 500-15,000เยน **</b></p>
<p>กลางวัน</p>	<p>รับประทานอาหารกลางวัน ณ <b>ร้านอาหาร (มือที่ 10)</b></p>
	<p>นำท่านเดินทางสู่ <b>หมู่บ้านสุนัขจิ้งจอกแห่งซาโอเอ (Zao Fox Village)</b> ตั้งอยู่ใกล้กับเมืองชิโรอิชิในภูเขาของจังหวัดมียากิ เปิดให้เข้าชมตั้งแต่ปี 1990 ภายในหมู่บ้านมีสัตว์นานาชนิดกว่า 100 ตัว รวมถึงสุนัขจิ้งจอก 6 สายพันธุ์ ที่วิ่งไปมาได้อย่างอิสระในพื้นที่กว้าง ในประเทศญี่ปุ่นสุนัขจิ้งจอกเป็นสัตว์ที่สำคัญชนิดหนึ่ง ตั้งแต่ระดับชาวบ้านมีความเชื่อว่าสุนัขจิ้งจอกมีวิญญาณของเทพอินาริโอะคามิ หรือเทพเจ้าของศาสนาพุทธชินโตอยู่ ซึ่งเป็นเทพแห่งความอุดมสมบูรณ์ของการเกษตร (ข้าว, ใบชา) และความเจริญรุ่งเรือง ให้ท่านได้สัมผัสความน่ารักของสุนัขจิ้งจอกและป้อนอาหารสุนัขจิ้งจอก พร้อมเก็บภาพความประทับใจ</p>

GO2AOJ-JL004 – AOMORI AKITA SENDAI SNOW MONSTER 8D 5N



ค่า	รับประทานอาหารเช้า ณ ร้านอาหาร (มื้อที่ 11)
ที่พัก	FUKUSHIMA HOTEL AREA หรือเทียบเท่าระดับ 3 ดาว
วันที่หก	เมืองนิกโก้ – ศาลเจ้าโทโชคุ – โตเกียว – ซัปโปโรชินจูกุ
เช้า	รับประทานอาหารเช้า ณ ห้องอาหารภายในโรงแรม (มื้อที่ 12)
	นำท่านเดินทางสู่ <b>เมืองนิกโก้</b> เป็นเมืองมรดกโลก ที่มีประวัติศาสตร์ความเป็นมายาวนานตั้งแต่สมัยเอโดะ โชกุนตระกูลโทคุกาวา (Tokugawa) มีการสร้างวัดและศาลเจ้าสวยงามหลายแห่ง โชกุนก็ได้อาศัยอยู่ในเมือง Nikko หลังจากโชกุนได้เสียชีวิตมีการสร้างสุสานโชกุนที่ Nikko ซึ่งเป็น 1 ในสุสานที่สวยงามของญี่ปุ่น
	นำท่านชม <b>ศาลเจ้าโทโชคุ</b> เป็นศาลเจ้าที่เปรียบเสมือนแลนด์มาร์กสำคัญของเมืองนิกโก้ ศาลเจ้าแห่งนี้ถูกสร้างขึ้นเพื่ออุทิศให้กับเทพแห่งแสงสว่าง อีกทั้งยังเป็นที่พักอาศัยที่สุดท้ายของโชกุน Tokugawa Iyasu ทำให้กลายเป็นวัดเก่าแก่ที่เป็นสัญลักษณ์ของเมืองนิกโก้ มีความสำคัญกับประวัติศาสตร์ญี่ปุ่นมากที่สุดแห่งหนึ่ง ซึ่งภายในศาลเจ้าแห่งนี้มีการออกแบบและประดับตกแต่งตัวอาคารต่าง ๆ อย่างประณีตงดงาม ส่วนมากจะเน้นไปที่การตกแต่งด้วยไม้สลักเป็นหลัก เนื่องจากบริเวณที่สร้างอยู่บนเขาซึ่งเคยเป็นป่าที่บมองไปทางไหนก็เห็นป่าเขาเต็มไปหมด และหนึ่งในจุดที่เป็นไฮไลท์และมีชื่อเสียงอย่างมากของที่นี่ นั่นก็คือ <b>รูปสิงปิดหู ปิดตา ปิดปาก</b> เรียกได้ว่าเป็นศาลเจ้าที่แม้จะดูเรียบง่ายแต่บรรยากาศดีมาก

GO2AOJ-JL004 – AOMORI AKITA SENDAI SNOW MONSTER 8D 5N

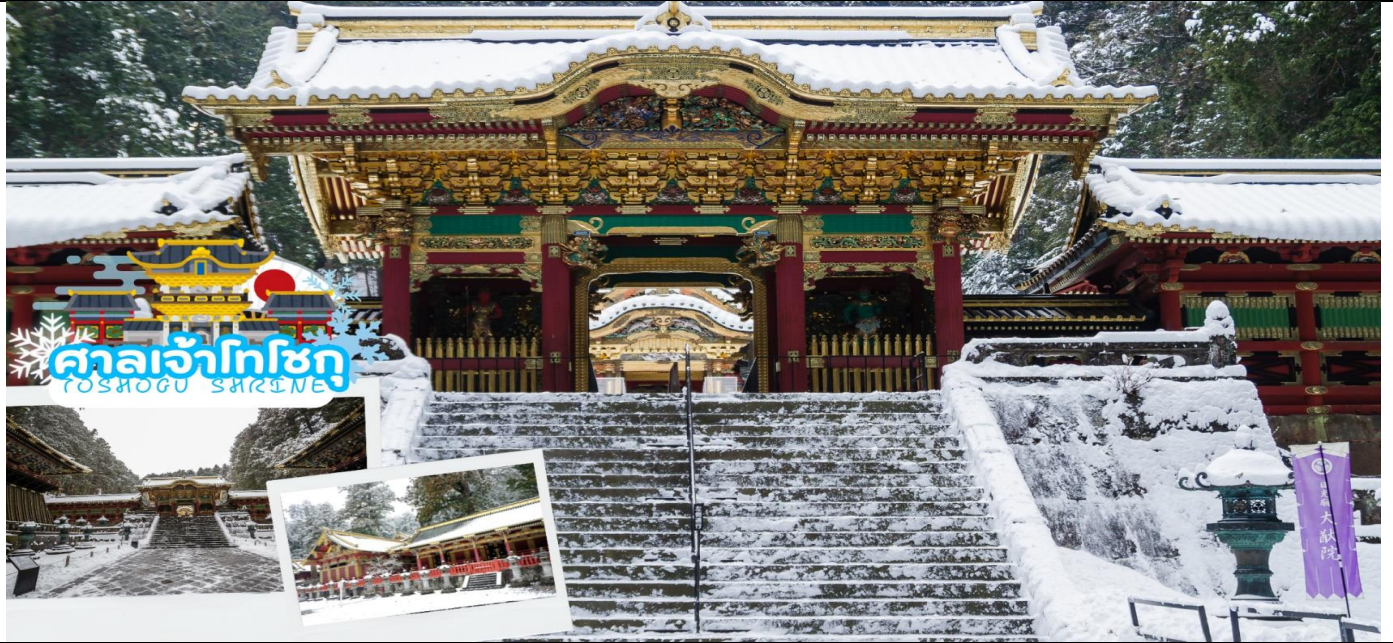

กลางวัน      รับประทานอาหารกลางวัน ณ ร้านอาหาร (มื้อที่ 13)

พาท่านสู่ **โตเกียว** ซุปป์ิงโจกลางมหานครโตเกียวอันเลื่องชื่อย่าง **ย่านชินจูกุ (Shinjuku)** แหล่งบันเทิงและแหล่งช้อปปิ้งขนาดใหญ่ใจกลางเมืองหลวงโตเกียว เป็นศูนย์รวมแฟชั่นเก๋ ๆ เท่ ๆ ของเหล่าบรรดาแฟชั่นนิสต้า มีสถานีรถไฟชินจูกุที่เป็นเหมือนศูนย์กลางของชองย่านนี้ ซึ่งเป็นหนึ่งในสถานีที่คึกคักที่สุดในญี่ปุ่น ในแต่ละวันมีผู้คนจำนวนมากถึง 2.5 ล้านคนที่ใช้บริการสถานีแห่งนี้ ทางด้านตะวันตกย่านนี้ที่เต็มไปด้วยตึกระฟ้าหลายอาคาร มีทั้งโรงแรมชั้นนำ และในสวนทางด้านตะวันออกนั้นคือ คาบุกิโจ (Kabuki-jo) เป็นย่านที่เต็มไปด้วยห้างสรรพสินค้า, ร้านเครื่องใช้ไฟฟ้าขนาดใหญ่อย่าง Bic Camera และย่านบันเทิงยามราตรีที่มีร้านอาหารเยอะแยะมากมาย เช่น ร้านอิซากายะ (Izakaya)



GO2AOJ-JL004 – AOMORI AKITA SENDAI SNOW MONSTER 8D 5N



เย็น	<b>อิสระอาหารเย็นตามอัธยาศัย</b>
ที่พัก	<b>TOKYO HOTEL AREA หรือเทียบเท่าระดับ 3 ดาว</b>
วันที่เจ็ด	<b>วัดอาซากุสะ – ซ้อปปิ้งนากามิเสะ – ถ่ายรูปวิวโตเกียวสกายทรี ริมน้ำซูมิดะ – ไคเวอร์ซิติ้ โอโดบะ – ห้างอออน มอลล์ – สนามบินฮานะดะ</b>
เช้า	<b>รับประทานอาหารเช้า ณ ห้องอาหารภายในโรงแรม (มื้อที่ 14)</b>
	นำท่านเดินทางสู่ <b>วัดอาซากุสะ (Asakusa)</b> วัดที่เก่าแก่ที่สุดในกรุงโตเกียว ขอพรจากพระพุทธรูปเจ้าแม่กวนอิมทองคำ ท่านยังจะได้เก็บภาพประทับใจกับโคมไฟขนาดยักษ์ที่มีความสูงถึง 4.5 เมตร ซึ่งแขวนอยู่บริเวณประตูทางเข้าวัด และยังสามารถเลือกซื้อเครื่องรางของขลังได้ภายในวัด ฯลฯ หรือเฟลิดเฟลินกับ <b>ถนนนากามิเสะ</b> ถนนซ้อปปิ้งที่มีชื่อเสียงของวัด มีร้านขายของที่ระลึกมากมายไม่ว่าจะเป็นเครื่องรางของขลัง ของเล่นโบราณและตบท้ายด้วยร้านขายขนมที่คนญี่ปุ่นชื่นชอบ แม้กระทั่งองค์กรพรรคการเมืองปัจจุบันยังเคยเสด็จที่วัดแห่งนี้



	นำท่านเดินสู่ <b>ริมน้ำซูมิดะ</b> อิสระให้ท่านได้ถ่ายรูปเก็บภาพความประทับใจหอคอยที่สูงที่สุดในโลก <b>หอคอยโตเกียวสกาย ทรี (Tokyo Sky tree)</b> ที่เปิดเมื่อ 22 พฤษภาคม 2555 มีความสูง 634 เมตร และสามารถทำลายสถิติความสูงของหอคอยต้ง โนมถนทลกว่างโจว ซึ่งมีความสูง 600 เมตร กับ CN Tower ในนครโตรอนโต ของแคนาดา ที่มีความสูง 553 เมตร
--	---

GO2AOJ-JL004 – AOMORI AKITA SENDAI SNOW MONSTER 8D 5N



<p>กลางวัน</p>	<p><b>อิสระอาหารกลางวันตามอัธยาศัย</b></p>
	<p>นำท่านช้อปปิ้งที่ <b>โอดาiba (Odaiba)</b> เป็นเกาะรวมศูนย์กลางความบันเทิง ย่านเมืองใหม่ที่เกิดจากการถมทะเลขึ้นมาเป็นเกาะ ตั้งแต่ปี ค.ศ. 1850 เกาะนี้เป็นที่แสดงให้เห็นถึง วิสัยทัศน์ และศักยภาพของชาวญี่ปุ่นที่สามารถสร้างสิ่งที่เป็นไปไม่ได้ให้เป็นไปได้ขึ้นมาให้ท่านได้ช้อปปิ้งสินค้าหลากหลายชนิดที่ <b>ห้างไดเวอร์ซิตี</b> ซึ่งภายในมีร้านค้า ร้านอาหาร และแหล่งบันเทิงมากมาย และให้ท่านถ่ายรูปกับกันดั้มตัวใหม่ RX-0 Unicorn ขนาดเท่าของจริง ซึ่งมีขนาดใหญ่มาก ในบริเวณห้าง ก็จะมีร้านค้าสำหรับคอกันดั้ม อย่างกันดั้มคาเฟ่ <b>ห้างสรรพสินค้าอควาซิตี</b> ห้างดังของย่านนี้ที่ไม่ควรพลาด เพราะทั้งร้านค้าไม่ว่าจะเป็นเสื้อผ้าต่าง ๆ ร้านอาหาร ร้านกาแฟ และโรงภาพยนตร์ที่มีถึง 13 โรงด้วยกัน <b>จุดเด่นของที่นี่อยู่ที่ชั้น 5 เป็น ราเม็ง ฟู้ด ทิมพาร์ค</b> รวบรวมราเม็งชนิดต่าง ๆ จากทั่วประเทศญี่ปุ่นมาไว้ที่นี่</p>

GO2AOJ-JL004 – AOMORI AKITA SENDAI SNOW MONSTER 8D 5N



	<p>ข้อปั้ง <b>อ็อน มอลล์</b> ห้างสรรพสินค้าที่มีสาขาอยู่ทั่วประเทศญี่ปุ่น มีร้านค้าที่หลากหลายมากกว่า 150 ร้าน เช่น MUJI, 100 yen shop, Sanrio store, Capcom games arcade, ร้านขายอุปกรณ์กีฬา และ ซูเปอร์มาร์เก็ตขนาดใหญ่ ให้ท่านได้เก็บจัดการลิสต์ของฝากมาจากคนที่บ้านได้อย่างครบครันเต็มที่</p>
<b>เย็น</b>	<b>อิสระอาหารเย็นตามอัธยาศัย</b>
	สมควรแก่เวลาเดินทางนำท่านเดินทางสู่ <b>สนามบินฮานเดะ</b>
	นำทุกท่านทำการ <b>CHECK IN</b> และโหลดสัมภาระ เพื่อเดินทางกลับสู่ประเทศไทย
<b>วันที่แปด</b>	<b>โตเกียว (สนามบินฮานเดะ) – กรุงเทพฯ (สนามบินสุวรรณภูมิ) (JL033 00.10-05.05)</b>
<b>00.10 น.</b>	ออกเดินทางสู่ กรุงเทพฯ โดยสายการบินเจแปนแอร์ไลน์ เที่ยวบินที่ <b>JL 033</b> <b>(สายการบินมีบริการอาหารและเครื่องดื่มบนเครื่อง)</b>
<b>05.05 น.</b>	เดินทางถึง <b>สนามบินสุวรรณภูมิ</b> กรุงเทพฯ โดยสวัสดิภาพ พร้อมความประทับใจ

GO2AOJ-JL004 – AOMORI AKITA SENDAI SNOW MONSTER 8D 5N



## อัตราค่าบริการรวม

### 1. อัตราค่าบริการนี้รวม

- ค่าตัวเครื่องบินชั้นประหยัด ไป-กลับ **พร้อมกันทั้งคณะ**
- ค่าภาษีสนามบินทุกแห่งที่มี
- ค่าน้ำหนักกระเป๋าสัมภาระท่านละไม่เกิน **46 ก.ก.**
- ค่าที่พักตามที่ระบุในรายการ (**พักห้องละ 2-3 ท่าน**)
- ประกันสุขภาพและอุบัติเหตุ วงเงินสูงสุด 3 ล้านบาท (**เงื่อนไขเป็นไปตามที่บริษัทฯกำหนด ความคุ้มครองเป็นตามกรมธรรม์ประกันภัย**)
- ค่าอาหารตามมือที่ระบุในรายการ
- ค่าจ้างมัคคุเทศก์บริการตลอดการเดินทาง
- ค่ารถรับ-ส่ง และนำเที่ยวตามรายการ
- ค่าเข้าชมสถานที่ต่างๆ ตามรายการ

รายละเอียดกรมธรรม์ไทยวิวัฒน์



<https://www.go365travel.com/page/thaivivat>

GO2AOJ-JL004 – AOMORI AKITA SENDAI SNOW MONSTER 8D 5N





## ประกันภัยการเดินทางต่างประเทศ พลัส Global Travel Insurance Plus (GTIP)



หน่วย : บาท / Baht

จำนวนเงินความคุ้มครอง / Sum Insured

ความคุ้มครอง / Coverage	เดินทางไปทั่วโลก / WORLDWIDE PLUS				เดินทางไปเอเชีย / ASIA PLUS			
	Basic*	Silver	Gold	Platinum	Basic*	Silver	Gold	Platinum
1. การประกันภัยอุบัติเหตุส่วนบุคคล อ.บ.1* / Personal Accident Benefit	2,000,000	2,000,000	3,000,000	5,000,000	1,000,000	2,000,000	3,000,000	5,000,000
2. ค่ารักษาพยาบาลจากอุบัติเหตุและสุขภาพ / Medical Expenses	2,000,000	2,000,000	3,000,000	5,000,000	2,000,000	2,000,000	3,000,000	5,000,000
2.1 การรักษาพยาบาลต่อเนื่องในประเทศไทย** / Follow-up treatment in Thailand	50,000	200,000	300,000	500,000	50,000	200,000	300,000	500,000
2.2 การรับการรักษาพยาบาลครั้งแรกในประเทศไทย*** / Medical treatment in Thailand	100,000	200,000	300,000	500,000	100,000	200,000	300,000	500,000
3. การเคลื่อนย้ายฉุกเฉินและการส่งศพกลับประเทศ / Evacuation and repatriation	2,000,000	2,000,000	3,000,000	5,000,000	2,000,000	2,000,000	3,000,000	5,000,000
4. การบริการความช่วยเหลือทางการแพทย์ฉุกเฉิน / Emergency Medical Assistance								
4.1 การเยี่ยมผู้เอาประกันภัยในต่างประเทศ / Compassionate visit	x	Actual Cost	Actual Cost	Actual Cost	x	Actual Cost	Actual Cost	Actual Cost
4.2 การส่งตัวผู้เยาว์กลับประเทศ / Return of minor	x	Actual Cost	Actual Cost	Actual Cost	x	Actual Cost	Actual Cost	Actual Cost
4.3 การค้นหา การช่วยชีวิต และการกู้ภัย / Search, rescue and recovery	250,000	250,000	250,000	250,000	250,000	250,000	250,000	250,000
5. การยกเลิกการเดินทาง / Trip cancellation	10,000	10,000	100,000	100,000	10,000	10,000	100,000	100,000
6. การลดจำนวนวันเดินทาง / Trip curtailment	x	x	100,000	100,000	x	x	100,000	100,000
7. ความสูญเสียบags หรือความเสียหายของสัมภาระในการเดินทาง / Loss or damage of personal baggage	10,000	10,000	50,000	50,000	10,000	10,000	50,000	50,000
8. การล่าช้าของการเดินทาง / Cover of delay								
8.1 การล่าช้าของระบบขนส่งมวลชน / Delays in means of public transport	x	2,000	10,000	20,000	x	2,000	10,000	20,000
8.2 การล่าช้าของสัมภาระ / Delayed collection of baggage	x	2,000	20,000	20,000	x	2,000	20,000	20,000
8.3 การจี้โดยลัดดาอากาศ / Hijack	x	x	50,000	50,000	x	x	50,000	50,000
8.4 การพลาดต่อเที่ยวบิน / Missed connection - flight	x	2,000	10,000	20,000	x	2,000	10,000	20,000
9. การสูญหายของหนังสือเดินทาง / Loss of passport	x	x	5,000	5,000	x	x	5,000	5,000
10. ความรับผิดชอบบุคคลภายนอก / Personal legal liability	x	1,000,000	2,000,000	5,000,000	x	1,000,000	2,000,000	5,000,000
11. ความรับผิดชอบส่วนแรกสำหรับรถเช่า / Rental car excess	x	x	10,000	20,000	x	x	10,000	20,000
12. ความคุ้มครองกีฬาแกอล์ฟ / Golf extension	x	x	x	20,000	x	x	x	20,000
13. เงินชดเชยรายได้ระหว่างรักษาตัวในโรงพยาบาลต่างประเทศ / Overseas hospitalization benefit	x	1,000 per day max 10,000	2,000 per day max 20,000	3,000 per day max 30,000	x	1,000 per day max 10,000	2,000 per day max 20,000	3,000 per day max 30,000

หมายเหตุ / Remark

\*อ.บ. 1 หมายถึงการเสียชีวิต การสูญเสียอวัยวะ สายตา หรือทุพพลภาพถาวรสิ้นเชิงจากอุบัติเหตุ / Loss of life, dismemberment, loss of sight or total permanent disability.

\*\*ข้อ 2.1, \*\*\*ข้อ 2.2 บริษัทจะจ่ายค่าใช้จายสำหรับการรักษาพยาบาลที่ได้เกิดขึ้นในระยะเวลา 7 วันแรกนับจากเดินทางกลับถึงประเทศไทย / 2.1, 2.2 The company shall pay such costs incurred within 7 days of the return to Thailand.



GO2AOJ-JL004 – AOMORI AKITA SENDAI SNOW MONSTER 8D 5N



**ประกันภัยการเดินทางต่างประเทศ พลัส**  
**Global Travel Insurance Plus (GTIP)**



จำนวนวันเดินทาง (วัน) Trip Duration (Days)	เบี้ยประกันภัย (บาท) / Premium (Baht)							
	เดินทางทั่วโลก / WORLDWIDE PLUS				เดินทางในเอเชีย / ASIA PLUS			
	Basic*	Silver	Gold	Platinum	Basic*	Silver	Gold	Platinum
<b>แพคเกจเดี่ยว / Single - Trip</b>								
1-4	300	334	600	990	200	290	470	688
5-6	350	450	715	1,290	240	300	595	999
7-8	370	500	990	1,772	280	427	690	1,300
9-10	399	600	1,230	1,996	340	597	850	1,600
11-15	600	790	1,590	2,750	450	767	1,150	2,150
16-22	849	1,275	2,210	3,370	524	937	1,650	2,795
23-31	999	1,600	2,680	3,993	628	1,108	2,030	3,300
32-45	1,530	2,090	3,200	5,674	770	1,364	2,450	4,325
46-60	1,950	2,500	3,850	6,180	907	1,620	2,995	5,226
61-75	2,300	3,340	4,900	7,910	1,220	2,215	3,775	6,450
76-94	2,500	3,843	5,500	9,390	1,475	2,641	4,200	7,500
95-105	3,500	4,467	7,490	11,145	1,975	2,962	5,720	9,990
106-121	4,100	5,090	8,400	12,900	2,350	3,371	6,450	11,100
122-151	5,200	6,345	10,250	15,895	2,775	4,016	7,950	13,740
152-182	6,500	7,599	12,530	18,890	3,260	4,922	9,775	15,975
<b>แพคเกจปี เดินทางไม่จำกัดครั้ง เดียวครั้งไม่เกินจำนวนวันระบุ / Annual Multi - Trip, max length per trip as per plan selected</b>								
Annual (max 31 days)	2,000	2,450	4,000	5,700	1,200	1,992	2,850	4,400
Annual (max 60 days)	2,500	3,120	4,800	7,400	1,600	2,591	3,700	6,400
Annual (max 90 days)	3,600	4,225	5,800	10,000	1,900	3,200	5,000	8,700
Annual (max 120 days)	5,750	6,427	9,000	13,990	2,650	4,038	7,100	12,210
Annual (max 365 days)	15,500	19,000	26,200	44,000	5,925	10,785	22,000	35,150

\* เบี้ยประกันภัยคำนวณสำหรับผู้เอาประกันภัยอายุไม่เกิน 75 ปี รวมภาษีอากรและฉบับแล้ว / Premium shown is for insured up to 75 yrs of age includes tax and stamp.  
 \* สำหรับผู้เอาประกันภัยที่มีอายุ 76 - 85 ปี เบี้ยประกันภัยคูณ 2 ได้รับความคุ้มครองแบบทั่วโลกเบสิคหรือเอเชียเบสิคเท่านั้น / For policyholders aged 76 - 85 years old, the insurance premium will be doubled for the Asia Basic plan or the Worldwide Basic Plan.

**ความคุ้มครองพิเศษ / Special Coverages**



คุ้มครองค่ารักษาสูงถึง  
**5 ล้าน**  
บาท

- คุ้มครองค่ารักษาพยาบาลจากอุบัติเหตุและเจ็บป่วย
- Covers medical expenses from injuries and illness up to 5,000,000 baht.



รักษาฟัน  
**16,000**  
บาท

- คุ้มครองค่ารักษาพยาบาลฟันเพื่อบรรเทาความเจ็บปวดที่ต่างประเทศ ได้ถึง 16,000 บาท
- Dental treatment cover for relief of pain up to 16,000 baht.



ไม่ต้อง  
สำรองจ่าย  
รักษาได้ทุก sw.

- คุ้มครองค่ารักษาพยาบาลทั้ง IPD, OPD
- You don't have to advance money.
- Free choice of hospital. • Covers medical expenses for inpatient and outpatient treatment.



คุ้มครอง  
กีฬาเสี่ยงภัย

- คุ้มครองเฉพาะค่ารักษาพยาบาลการบาดเจ็บจากกีฬาเสี่ยงภัย เช่น ดำน้ำ เล่นสกี เจ็ทโบ๊ท บันจี้จัมพ์
- Coverage includes medical expenses for injuries from certain high-risk sports such as diving, skiing, or bungee jumping.

คุ้มครอง อายุสูงสุดถึง  
**85**  
ปี\*

- คุ้มครองอายุสูงสุดถึง 85 ปี\*  
\* รับประกันภัยเฉพาะแผน Basic เท่านั้น
- Coverage up to the age of 85 years.\*  
Remark \*76-85 years is eligible for insurance coverage only under the Basic Plan.

ช่วยเหลือ  
ฉุกเฉินทั่วโลก **24**  
hrs.

- ศูนย์ให้ความช่วยเหลือฉุกเฉินทางการแพทย์และการเดินทางทั่วโลก
- 24 hours. Worldwide emergency call center
- +66 2 569 0230
- +66 2 569 0230

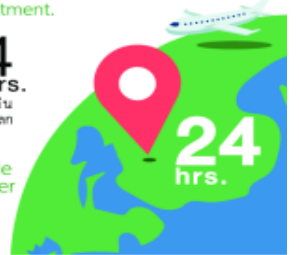

GO2AOJ-JL004 – AOMORI AKITA SENDAI SNOW MONSTER 8D 5N





## 1.1 ค่าตัวโดยสารเครื่องบิน ไป-กลับ ชั้นประหยัด พร้อมค่าภาษีสนามบิน และค่าภาษีน้ำมัน ทุกแห่งตามรายการทัวร์ข้างต้น

### ข้อมูลเพิ่มเติมเกี่ยวกับ ตัวเครื่องบิน

- กรณีที่ท่านมีความประสงค์จะต้องการปรับเปลี่ยนระดับชั้นที่นั่ง จาก ชั้นประหยัด (Economy Class) เป็นชั้นธุรกิจ (Business Class) โดยใช้คะแนนจากบัตรสะสมไมล์ จะต้องดำเนินการล่วงหน้าก่อนเดินทาง 7 วัน และ หากมีต้องการชำระเงินเพื่ออัปเกรดที่นั่ง ต้องดำเนินการที่เคาน์เตอร์ของสายการบิน ณ วันเดินทางด้วยตัวท่านเอง เท่านั้น
- ในการเดินทาง ผู้โดยสารจะต้องเดินทางไป-กลับพร้อมกันเป็นหมู่คณะ หากต้องการเลื่อนวันเดินทางกลับก่อน (หรือหลัง) ท่านจะต้องชำระค่าใช้จ่ายส่วนต่างที่สายการบิน และบริษัททัวร์เรียกเก็บเพิ่มเติมก่อนออกตัวโดยสาร
- **การจัดที่นั่งบนเครื่องบิน จะเป็นไปตามที่สายการบินเป็นผู้กำหนด ซึ่งทางบริษัทฯ ไม่สามารถเข้าไปจัดการได้แต่อย่างใด**
- ในกรณีที่ลูกค้าต้อง **ออกตัวโดยสารเครื่องบินภายในประเทศ** กรุณาติดต่อเจ้าหน้าที่ของบริษัทฯล่วงหน้าทุกครั้ง เพื่อตรวจสอบว่ากรุ๊ปมีการออกเดินทางแน่นอนหรือไม่ มิฉะนั้นทางบริษัทฯ จะไม่รับผิดชอบใดๆ หากกรุ๊ปไม่สามารถเดินทางได้ และท่านได้ออกตัวไปแล้ว

## 1.2 ค่าที่พัก ประเภทห้อง ละ 2-3 ท่าน ตามโรงแรมที่ระบุไว้ในรายการ หรือ ระดับเทียบเท่า

### ข้อมูลเพิ่มเติมเกี่ยวกับ โรงแรมที่พัก

GO2AOJ-JL004 – AOMORI AKITA SENDAI SNOW MONSTER 8D 5N



**HOTEL**  
☆☆☆

โรงแรมตามมาตรฐานประเทศญี่ปุ่น

- โรงแรมในประเทศญี่ปุ่นส่วนใหญ่ห้องพักมีขนาดเล็ก
- โดยปกติแล้วโรงแรมจะจัดห้องพักสำหรับสองท่าน เป็นห้องพักเตียงคู่ (TWN) หรือประเภทเตียงดับเบิล (DBL)  
\*ในกรณีนี้ จะขึ้นอยู่กับประเภทห้องพักโรงแรมนั้นๆ\*
- โรงแรมประเภทเรียวกังจะมีห้องพักเป็นแบบ Western Style (เตียง) หรือ Japanese Style (เบาะฟูตง)  
\*\*ขึ้นอยู่กับจัดการของทางโรงแรม\*\*
- หากท่านมีความประสงค์จะพัก 3 ท่านต่อห้อง (ห้องเตียงคู่+ที่นอนเสริม) ท่านต้องยอมรับในพื้นที่อันจำกัดของห้องพัก
- ในกรณีห้องพักเดี่ยว 1 ท่าน SGL (1เตียง) หากวันเข้าพักห้อง1เตียงมีไม่เพียงพอ ทางโรงแรมอาจจัดห้องพัก 2เตียงให้กับท่าน

ประเภทห้องพัก (เด็กอายุตั้งแต่ 6 ปีขึ้นไป ต้องใช้เตียง)	โปรดทำความเข้าใจในรายละเอียดของห้องพัก **ห้องพักต่างประเภทอาจจะไม่ได้อยู่ในชั้นเดียวกัน**	
 3.5 - 5 ฟุต 1 เตียง	ห้องพักเดี่ยว SINGLE BED ROOM (SGL)	ห้องพักสำหรับ 1 ท่าน มีค่าใช้จ่ายเพิ่มจากค่าทัวร์
 3 - 3.5 ฟุต 2 เตียง	ห้องพักเตียงคู่ TWIN BED ROOM (TWN)	ห้องพักสำหรับ 2 ท่าน
 5 ฟุต 1 เตียง	ห้องพักเตียงดับเบิล DOUBLE BED ROOM (DBL)	ห้องพักสำหรับ 2 ท่าน ห้องพักมีจำนวนน้อยและ อาจมีขนาดห้องเล็กกว่าห้อง TWN
 3 - 3.5 ฟุต 2 เตียง + 1 ที่นอนเสริม	ห้องพักสำหรับสามท่าน (ที่นอนเสริม) TRIPLE BED ROOM (TRP)	ห้องพักสำหรับ 3 ท่าน **หมายเหตุ**
<p>**ในกรณีที่ท่านจองห้องพักแบบ TRIPLE [2 เตียง + 1 ที่นอนเสริม] แล้วทางโรงแรมไม่สามารถจัดหาห้องพักแบบ TRIPLE ได้ ทางบริษัทขอสงวนสิทธิ์ในการจัดห้องพักแบบ แยก 2 ห้อง คือ [1 TWN/DBL+1 SGL] แทน **</p>		

GO2AOJ-JL004 – AOMORI AKITA SENDAI SNOW MONSTER 8D 5N



**1.3** ค่าอาหาร, ค่าเข้าชมสถานที่ท่องเที่ยว และ ค่ายานพาหนะทุกชนิด ตามที่ระบุไว้ในรายการทัวร์ข้างต้น

**1.4** เจ้าหน้าที่บริษัท ฯ หรือมัคคุเทศก์ คอยอำนวยความสะดวกทุกท่านตลอดการเดินทาง

**1.5** ค่าน้ำหนักสัมภาระ (รวมในตู้เครื่องบิน) โดยทั่วไป 25 กิโลกรัม

**1.6** ค่าประกันวินาศภัยเครื่องบิน ตามเงื่อนไขของแต่ละสายการบินที่มีการเรียกเก็บ

### ข้อมูลเพิ่มเติมเรื่องสัมภาระ

- สำหรับน้ำหนักของสัมภาระที่ทางสายการบินอนุญาตให้บรรทุกได้ทั้งเครื่องบิน คือ 25 กิโลกรัม (สำหรับผู้โดยสารชั้นประหยัด / ECONOMY CLASS PASSENGER) , การเรียกเก็บค่าธรรมเนียมเพิ่มเป็นสิทธิของสายการบิน ที่ท่านไม่อาจปฏิเสธได้ (ท่านจะต้องชำระในส่วนที่โดนเรียกเก็บเพิ่ม)
- สำหรับกระเป๋าสัมภาระที่ทางสายการบินอนุญาตให้นำขึ้นเครื่องได้ ต้องมีน้ำหนักไม่เกิน 7 กิโลกรัม และมีความกว้าง+ยาว+สูง ไม่เกิน 115 เซนติเมตร หรือ 25 เซนติเมตร (9.75 นิ้ว) x 56 เซนติเมตร (21.5 นิ้ว) x 46 เซนติเมตร (18 นิ้ว)
- กรณีที่ต้องเดินทางด้วยสายการบินภายในประเทศ น้ำหนักของกระเป๋าอาจจะถูกกำหนดให้ต่ำกว่ามาตรฐานได้ ทั้งนี้ขึ้นอยู่กับข้อกำหนดของแต่ละสายการบิน ทางบริษัทฯ ขอสงวนสิทธิ์ไม่รับผิดชอบส่วนต่างของค่าใช้จ่ายที่สัมภาระน้ำหนักเกิน (ท่านต้องชำระในส่วนที่โดนเรียกเก็บเพิ่ม)
- ทางบริษัทฯ ไม่รับผิดชอบกรณีเกิดการสูญหาย, สูญหายของกระเป๋า และสัมภาระของผู้โดยสาร ในทุกกรณี

**1.7** ภาษีมูลค่าเพิ่ม 7% เฉพาะค่าบริการ

### อัตราค่าบริการไม่รวม

- 1.** ค่าทำหนังสือเดินทางไทย และเอกสารต่างดาวต่างๆ (ทางรัฐบาลญี่ปุ่นประกาศยกเลิกวีซ่าให้กับคนไทย ผู้ที่ประสงค์จะพำนักระยะสั้นใน ประเทศญี่ปุ่นไม่เกิน 15 วัน \*\*ถ้ากรณีทางรัฐบาลญี่ปุ่นประกาศให้กลับมาใช้วีซ่า ผู้เดินทางจะต้องเสียค่าใช้จ่ายเพิ่มในการขอวีซ่าตามที่ สถานทูตกำหนด)
- 2.** ค่าใช้จ่ายอื่นๆ ที่นอกเหนือที่ระบุ อาทิเช่น ค่าอาหาร-เครื่องดื่ม นอกเหนือจากรายการ ค่าซักรีด ค่าโทรศัพท์ ค่ามินิบาร์ในห้องและค่าพาหนะต่างๆ ที่ไม่ได้ระบุในรายการ รวมทั้งค่าธรรมเนียมในกรณีกระเป๋าสัมภาระที่มีน้ำหนักเกินกว่าที่สายการบินนั้นๆ กำหนด หรือสัมภาระใหญ่เกินขนาดมาตรฐาน
- 3.** ค่าภาษีน้ำมัน ที่สายการบินเรียกเก็บเพิ่ม ภายหลังจากทางบริษัทฯ ได้ออกตัวเครื่องบินไปแล้ว ซึ่งลูกค้าต้องชำระส่วนต่างเพิ่ม
- 4.** ค่าทิปมัคคุเทศก์และคนขับรถ รวม 1,500 บาท /ทริป/ท่าน ซึ่งต้องชำระ ณ วันเดินทางที่สนามบินต้นทาง สำหรับส่วนที่เพิ่มเติมแก่หัวหน้าทัวร์ที่ดูแลคณะจากเมืองไทย ตามแต่ท่านจะเห็นสมควรขึ้นอยู่กับความพึงพอใจในบริการ

GO2AOJ-JL004 – AOMORI AKITA SENDAI SNOW MONSTER 8D 5N



## เงื่อนไขการให้บริการ

### เงื่อนไขการจอง การชำระเงิน และการยกเลิก

#### 1. การทำการจอง และการชำระค่าบริการ

1.1 กรุณาชำระมัดจำ ท่านละ 25,000 บาท ภายใน 36 ชม หลังจากทำการจอง พร้อมจัดส่งเอกสารการจองมายังบริษัท

กรณีลูกค้าทำการจองก่อนวันเดินทางภายใน 20 วัน ทางบริษัทขอสงวนสิทธิ์ในการเก็บค่าทัวร์เต็มจำนวน

โดยทุกการจองจะได้รับการยืนยันสิทธิ์สำรองที่นั่ง เมื่อมีการชำระมัดจำ เท่านั้น

1.2 กรุณาชำระค่าทัวร์ส่วนที่เหลือ 25 วัน ก่อนออกเดินทาง หากไม่ชำระตามที่กำหนด ทางบริษัทฯ ถือว่าท่านยกเลิกการเดินทางโดยอัตโนมัติ ไม่มีเงื่อนไขใดๆ และขออนุญาตให้สิทธิ์การจองแก่ลูกค้าท่านอื่นที่อยู่ลำดับถัดไป

1.3 เมื่อชำระเงินในแต่ละส่วนแล้ว โปรดส่งสำเนาการโอนเงิน พร้อมระบุชื่อพนักงานขายมาทางอีเมล พร้อมทั้งส่งรายชื่อสำรองที่นั่ง ผู้เดินทางต้องส่งสำเนาหนังสือเดินทาง (Passport) โดยเซ็นชื่อพร้อมยืนยันว่า ต้องการเดินทางท่องเที่ยวทวีปใด วันที่ใด ไปกับใครบ้าง, เบอร์โทร // หากไม่ส่งสำเนาหนังสือเดินทาง (Passport) มาให้ ทางบริษัทฯ ขอสงวนสิทธิ์ไม่รับผิดชอบค่าเสียหาย อันเกิดจากความผิดพลาดจากการสะกด ชื่อ-นามสกุล และอื่นๆ เพื่อใช้ในการจองตั๋วเครื่องบิน

**\*\* กรุณาตรวจสอบหนังสือเดินทาง (Passport) ของผู้เดินทาง จะต้องมียุคคงเหลือ ณ วันเดินทางไป-กลับ มากกว่า 6 เดือนขึ้นไป และเหลือหน้ากระดาษว่างอย่างต่ำ 2 หน้าหากไม่มั่นใจโปรดสอบถาม**

**\*\* การติดต่อประสานงานกับทางบริษัท เช่น แฟกซ์ อีเมลล์ หรือจดหมาย ขอความกรุณาต้องทำในวันเวลาทำการของทาง บริษัท ดังนี้ วันจันทร์ ถึงศุกร์ เวลา 08.30 น. – 17.30 น. เท่านั้น นอกจากวันเวลาดังกล่าวและวันหยุดนักขัตฤกษ์ที่รัฐบาลประกาศในปีนั้นๆ ถือว่าเป็นวันหยุดทำการของทางบริษัท**

**\*\* กรุณาศึกษารายการทัวร์ และเงื่อนไขการให้บริการโดยละเอียด เพื่อผลประโยชน์สูงสุดในการใช้บริการของท่าน เนื่องจาก เมื่อท่านชำระเงินครบจำนวนหรือมัดจำบางส่วนแล้ว ทางบริษัทฯ ถือว่าท่านได้ยอมรับเงื่อนไขการบริการและข้อตกลงต่างๆที่ได้ ระบุไว้ทั้งหมดในโปรแกรมการเดินทางนั้นๆ**

### เงื่อนไขการยกเลิก

กรณีที่นักท่องเที่ยวหรือตัวแทนจำหน่ายต้องการขอยกเลิกการเดินทาง หรือเลื่อนการเดินทาง นักท่องเที่ยวหรือตัวแทนจำหน่าย (ผู้มีชื่อในเอกสารการจอง) จะต้องแฟกซ์ อีเมลล์ หรือ มาเซ็นเอกสารการยกเลิกที่บริษัท อย่างเป็นทางการหนึ่ง เพื่อเป็นการแจ้งยกเลิกกับทางบริษัทอย่างเป็นทางการเป็นลายลักษณ์อักษร (ทางบริษัทไม่ขอรับยกเลิกการจอง ผ่านทางโทรศัพท์ไม่ว่ากรณีใดๆ)

กรณีนักท่องเที่ยวหรือตัวแทนจำหน่าย ต้องการขอรับเงินค่าบริการคืน นักท่องเที่ยวหรือตัวแทนจำหน่าย (ผู้มีชื่อในเอกสารการจอง) จะต้องแฟกซ์ อีเมลล์ หรือ มาเซ็นเอกสารการขอรับเงินคืนที่บริษัท อย่างเป็นทางการหนึ่ง เพื่อทำเรื่องขอรับเงินค่าบริการคืน โดยแนบหนังสือมอบอำนาจพร้อมหลักฐานประกอบการมอบอำนาจ หลักฐานการชำระเงินค่าบริการต่างๆ และหน้าสมุดบัญชีธนาคารที่ต้องการให้นำเงินเข้าให้ครบถ้วน โดยมีเงื่อนไขการคืนเงินค่าบริการ ตาม GO2AOJ-JL004 – AOMORI AKITA SENDAI SNOW MONSTER 8D 5N



**“ประกาศคณะกรรมการธุรกิจนำเที่ยวและมัคคุเทศก์ เรื่อง หลักเกณฑ์เกี่ยวกับการกำหนดอัตราการจ่ายเงินค่าบริการคืนให้แก่นักท่องเที่ยว พ.ศ. 2563” ดังนี้**

4.1 ยกเลิก **ไม่น้อยกว่า 30 วันก่อนการเดินทาง** (ไม่นับวันเดินทาง) คืนเงินค่าทัวร์ส่วนที่เหลือ หลังจากหักค่าใช้จ่ายที่เกิดขึ้นจริงเพื่อการเตรียมการนำเที่ยว ทั้งหมด เช่น ค่ามัดจำตัวเครื่อง ค่าบริการแลนด์ ต่างประเทศ เป็นต้น”

4.2 ยกเลิก **ไม่น้อยกว่า 15-29 วันก่อนเดินทาง** (ไม่นับวันเดินทาง) คืนเงินร้อยละ 50 ของค่าทัวร์ทั้งหมด ยกเว้นค่าใช้จ่ายที่เกิดขึ้นจริงเพื่อการเตรียมการนำเที่ยว ทั้งหมด เช่น ค่ามัดจำตัวเครื่อง ค่าบริการแลนด์ ต่างประเทศ เป็นต้น”

4.3 ยกเลิก **น้อยกว่า 15 วันก่อนการเดินทาง** ทางบริษัทฯ ขอสงวนสิทธิ์ ไม่คืนเงินค่าทัวร์ทั้งหมด

**\*\* การจ่ายเงินคืนแก่นักท่องเที่ยวตามข้อกำหนดด้านบน ซึ่งมีการหักเงินในบางส่วนนั้น เนื่องจากทางบริษัทมีค่าใช้จ่ายที่ได้จ่ายจริงเพื่อการเตรียมการจัดนำเที่ยวไปแล้ว เช่น การมัดจำที่นั่งบัตรโดยสารเครื่องบิน การจองที่พัก และค่าใช้จ่ายที่จำเป็นอื่นๆ เป็นต้น \*\***

4.4 การยกเลิกเดินทางกับกรุ๊ปที่ออกเดินทางช่วงเทศกาลวันหยุด เช่น ปีใหม่, สงกรานต์ เป็นต้น บางสายการบินมีการกักที่นั่งมัดจำที่นั่งกับสายการบินและค่ามัดจำที่พักรวมถึงเที่ยวบินพิเศษ เช่น CHARTER FLIGHT จะไม่มีการคืนเงินมัดจำ หรือ ค่าทัวร์ทั้งหมดที่ชำระแล้ว ไม่ว่าจะยกเลิกด้วยกรณีใดๆ

**\*\*ในกรณี มีเหตุให้ต้องยกเลิกการเดินทางที่บริษัทได้โฆษณาไว้ ซึ่งมีใช้ความผิดของบริษัทเอง ทางบริษัทยินดีคืนเงินค่าบริการตามที่ลูกค้าได้ชำระมาแล้ว เต็มจำนวน โดยต้องมีระยะเวลาไม่น้อยกว่า 30 วัน ก่อนการเดินทาง โปรดอ่านข้อความให้ถี่ถ้วนก่อนการจองทัวร์ทุกครั้ง เพื่อประโยชน์แก่ตัวท่านเอง \*\*\***

4.5 กรณีที่กองตรวจคนเข้าเมืองทั้งกรุงเทพฯ และในต่างประเทศ ปฏิเสธมิให้เดินทางออก หรือ เข้าประเทศที่ระบุไว้ในรายการเดินทาง บริษัทฯ ขอสงวนสิทธิ์ที่จะไม่คืนค่าทัวร์ไม่ว่ากรณีใดๆ ทั้งสิ้น

**\*\* สำคัญ!! บริษัททำธุรกิจเพื่อการท่องเที่ยวเท่านั้น ไม่สนับสนุนให้ลูกค้าเดินทางเข้าประเทศญี่ปุ่นโดยผิดกฎหมายและในขั้นตอนการผ่านการตรวจคนเข้าเมือง ทั้งไทยและญี่ปุ่น ขึ้นอยู่กับการพิจารณาของเจ้าหน้าที่เท่านั้น ลูกค้าทุกท่านต้องผ่านการตรวจคนเข้าเมืองด้วยตัวของท่านเอง ทางมัคคุเทศก์ไม่สามารถให้ความช่วยเหลือใดๆ ได้ทั้งสิ้น \*\***

4.6 เมื่อท่านออกเดินทางไปกับคณะแล้ว ถ้าท่านงดการใช้บริการรายการใดรายการหนึ่ง หรือไม่เดินทางพร้อมคณะถือว่าท่านสละสิทธิ์ ไม่อาจเรียกร้องค่าบริการและเงินมัดจำคืน ไม่ว่าจะกรณีใดๆ ทั้งสิ้น

## เงื่อนไขอื่น ๆ

### หมายเหตุ

1. จำนวนผู้ เดินทางต้องมี **ขั้นต่ำ 10 ท่าน** ขึ้นไปต่อกรุ๊ป มิฉะนั้น ทางบริษัทฯ ขอสงวนสิทธิ์ในการงดออกเดินทางและเลื่อนการเดินทางไปในวันอื่นต่อไป โดยทางบริษัทฯ จะแจ้งให้ท่านทราบล่วงหน้า นอกจากผู้เดินทางทุกท่านยินดีที่จะชำระค่าบริการเพิ่มเพื่อให้คณะเดินทางได้ ทางเรายินดีที่จะประสานงานในการเดินทางตามประสงค์ให้ท่านต่อไป
2. ขอสงวนสิทธิ์การเก็บค่าน้ำมันและภาษีสนามบินทุกแห่งเพิ่ม หากสายการบินมีการปรับขึ้นก่อนวันเดินทาง
3. บริษัทฯ ขอสงวนสิทธิ์ในการเปลี่ยนเที่ยวบิน โดยมีต้องแจ้งให้ทราบล่วงหน้าอันเนื่องจากสาเหตุต่างๆ

GO2AOJ-JL004 – AOMORI AKITA SENDAI SNOW MONSTER 8D 5N



4. บริษัทฯ จะไม่รับผิดชอบใดๆ ทั้งสิ้น หากเกิดกรณีความล่าช้าจากสายการบิน, การประท้วง, การนัดหยุดงาน, การก่อการจลาจล, ภัยธรรมชาติ, **โรคระบาด**, การนำสิ่งของผิดกฎหมาย ซึ่งอยู่นอกเหนือความรับผิดชอบของบริษัทฯ
5. บริษัทฯ จะไม่รับผิดชอบใดๆ ทั้งสิ้น หากเกิดสิ่งของสูญหาย อันเนื่องมาจากความประมาทของท่านอันเกิดจากการโจรกรรม และ อุบัติเหตุจากความประมาทของนักท่องเที่ยวเอง
6. เมื่อท่านตกลงชำระเงินมัดจำหรือค่าทัวร์ทั้งหมดกับทางบริษัทฯ แล้ว ทางบริษัทฯ จะถือว่าท่านได้ยอมรับเงื่อนไขข้อตกลงต่างๆ ทั้งหมด
7. บริษัทฯ ขอสงวนสิทธิ์ในการเปลี่ยนแปลงรายการโดยมีต้องแจ้งล่วงหน้า ทั้งนี้ขึ้นอยู่กับสภาวะอากาศ การเมือง สายการบิน และราคาอาจเปลี่ยนแปลงได้ตามความเหมาะสม ทั้งนี้ขึ้นอยู่กับอัตราแลกเปลี่ยนของเงินสกุล (เยน) โดยมิต้องแจ้งให้ทราบล่วงหน้า
8. อัตราค่าบริการนี้คำนวณจากอัตราแลกเปลี่ยนเงินตราต่างประเทศ ณ วันที่ทางบริษัทเสนอราคา ดังนั้น ทางบริษัทขอสงวนสิทธิ์ในการปรับราคาค่าบริการเพิ่มขึ้น ในกรณีที่มีการเปลี่ยนแปลงอัตราแลกเปลี่ยนเงินตราต่างประเทศ ค่าตัวเครื่องบิน ค่าภาษีเชื้อเพลิง ค่าประกันภัยสายการบิน การเปลี่ยนแปลงเที่ยวบินฯลฯ
9. การบริการของรถบัสนำเที่ยวญี่ปุ่น ตามกฎหมายประเทศญี่ปุ่น สามารถให้บริการวันละ 10 ชั่วโมง มีอาจเพิ่มเวลาได้ โดยมีมัคคุเทศก์และคนขับจะเป็นผู้บริหารเวลาตามความเหมาะสม ทั้งนี้ขึ้นอยู่กับสภาพการจราจรในวันเดินทางนั้นๆ เป็นหลัก จึงขอสงวนสิทธิ์ในการปรับเปลี่ยนเวลาท่องเที่ยวตามสถานที่ในโปรแกรมการเดินทาง อีกทั้งโปรแกรมอาจจะมีการปรับเปลี่ยนตามความเหมาะสมของสภาพอากาศและฤดูกาล ทั้งนี้เพื่อความปลอดภัยของนักท่องเที่ยวเป็นสำคัญ
10. มัคคุเทศก์ พนักงาน หรือตัวแทนของทางบริษัท ไม่มีอำนาจในการให้คำสัญญาใดๆ แทนบริษัท เว้นแต่มีเอกสารลงนามโดยผู้มี อำนาจของบริษัทกำกับเท่านั้น

#### รายละเอียดเกี่ยวกับมาตรการยกเว้นวีซ่าเข้าประเทศญี่ปุ่นให้กับคนไทย

จากมาตรการยกเว้นวีซ่าเข้าประเทศญี่ปุ่นให้กับคนไทย ผู้ที่ประสงค์จะพำนักระยะสั้นในประเทศญี่ปุ่นไม่เกิน 15 วัน ไม่ว่าจะด้วยวัตถุประสงค์เพื่อการท่องเที่ยว เยี่ยมญาติ หรือธุรกิจ และอาจจะมีการถูกตรวจสอบเอกสารในขั้นตอนการตรวจคนเข้าเมือง เพื่อเป็นการยืนยันว่ามีคุณสมบัติในการเข้า ประเทศญี่ปุ่น

**\*\* เอกสารที่อาจจะต้องใช้ในการพิจารณาการอนุญาตให้เข้าประเทศ \*\***

1. ตัวเครื่องบินขาออก จากประเทศญี่ปุ่น
2. เอกสารชื่อโรงแรมที่พักตลอดการเดินทาง (ทั้ง 2 อย่าง ทางบริษัทจะเป็นผู้จัดเตรียมให้กับลูกค้า แต่ทั้งนี้ขึ้นอยู่กับ การพิจารณาของกองตรวจคนเข้าเมืองของญี่ปุ่น อีกครั้ง)
3. สิ่งที่ยืนยันว่าท่านสามารถรับผิดชอบค่าใช้จ่ายที่อาจเกิดขึ้นระหว่างที่พำนักในประเทศญี่ปุ่น (เช่น เงินสด บัตรเครดิต เป็นต้น)
4. ชื่อ ที่อยู่ และหมายเลขโทรศัพท์ที่ติดต่อได้ระหว่างที่พำนักในประเทศญี่ปุ่น (เช่น คน รู้จัก โรงแรม และอื่นๆ) และ กำหนดการเดินทางระหว่างที่พำนักในประเทศญี่ปุ่น

GO2AOJ-JL004 – AOMORI AKITA SENDAI SNOW MONSTER 8D 5N





### คุณสมบัติการเข้าประเทศญี่ปุ่น (สำหรับกรณีการเข้าประเทศญี่ปุ่นตามมาตรการยกเว้นวีซ่า)

1. หนังสือเดินทางอิเล็กทรอนิกส์ที่ยังมีอายุการใช้งานเหลืออยู่ ไม่น้อยกว่า 6 เดือน นับถึงวันเดินทางกลับ
2. กิจกรรมใดๆ ที่จะกระทำในประเทศญี่ปุ่นจะต้องไม่เป็นที่ขัดต่อกฎหมาย และเข้าข่ายคุณสมบัติเพื่อการพำนักระยะสั้น
3. ในขั้นตอนการขอเข้าประเทศ จะต้องระบุระยะเวลาการพำนักไม่เกิน 15 วัน
4. เป็นผู้ที่ไม่มีความผิดการถูกส่งตัวกลับจากประเทศญี่ปุ่น หรือมิได้อยู่ในระยะเวลาของการถูกปฏิเสธไม่ให้เข้าประเทศ และไม่เข้าข่ายคุณสมบัติที่อาจจะถูกปฏิเสธไม่ให้เข้าประเทศ

### ข้อแนะนำก่อนการเดินทาง

1. กรณูณแยกของเหลว เจล สเปรย์ ที่จะนำติดตัวขึ้นเครื่องบิน ต้องมีขนาดบรรจุภัณฑ์ไม่เกิน 100 มิลลิลิตรต่อชิ้น และรวมกันทุกชิ้นไม่เกิน 1,000 มิลลิลิตร โดยแยกใส่ถุงพลาสติกใสซึ่งมีซิปล็อคปิดสนิท และสามารถนำออกมาให้เจ้าหน้าที่ตรวจได้อย่างสะดวก ณ จุดเอ็กซ์เรย์ อนุญาตให้ถือได้ท่านละ 1 ใบเท่านั้น ถ้าสิ่งของดังกล่าวมีขนาดบรรจุภัณฑ์มากกว่าที่กำหนดจะต้องใส่กระเป๋าใบใหญ่ และฝากเจ้าหน้าที่โหลดใต้ท้องเครื่องบินเท่านั้น
2. สิ่งของที่มีลักษณะคล้ายกับอาวุธ เช่น กรรไกรตัดเล็บ มีดพก แหวน อุปกรณ์กีฬา จะต้องใส่กระเป๋าใบใหญ่และฝากเจ้าหน้าที่โหลดใต้ท้องเครื่องบินเท่านั้น
3. ประเทศญี่ปุ่น มีกฎหมายห้ามนำผลิตภัณฑ์ที่ทำมาจากพืช และเนื้อสัตว์ทุกชนิดเข้าประเทศ เช่น ผัก ผลไม้สด ไข่ เนื้อสัตว์ ไส้กรอกฯ เพื่อเป็นการป้องกันโรคติดต่อที่จะมาจากสิ่งเหล่านี้ หากเจ้าหน้าที่ตรวจพบ จะต้องเสียค่าปรับในอัตราที่สูงมาก

GO2AOJ-JL004 – AOMORI AKITA SENDAI SNOW MONSTER 8D 5N