



# 10 วัน กรีซ แกรนด์ทัวร์



บินเข้า เทซาโลนิกิ – บินออกจากเอเธนส์ โดยสายการบิน เฮอร์ลิช แอร์ไลน์ส

11-20 เม.ย. 2568 / 27 พ.ค. – 5 มิ.ย. 2568

เริ่มต้น **149,900** บาท

(รวมวีซ่าชงกัน และทิปต่างๆแล้ว)

เทซาโลนิกิ – เมทีโอรา – คาลัมบาก้า – วิหารอพอลโล – เดลฟี – ปาทรัส – โครินท์  
มิโคนอส – ซานโตรินี่ (พร้อมบินภายใน 1 เที่ยวบิน) – เอเธนส์ – ซ็อบปีงเอาท์เด็ต



# 10 วัน กรีซแกรนด์ทัวร์

(บินเข้าเทศกาลโลนิกิ- บินออก เอเธนส์ โดยสายการบิน เเตอร์กิช แอร์ไลน์ส)

วันแรก	กรุงเทพฯ
19.30 น.	พบกันที่สนามบินสุวรรณภูมิ เช็คอินสายการบินเตอร์กิช แอร์ไลน์ส
23.00 น.	ออกเดินทางสู่อิสตันบูล โดยเที่ยวบิน TK69 (บินประมาณ 10.25 ชม.) สายการบิน บริการอาหารค่ำ และอาหารเช้า บนเครื่องบิน

วันที่สอง	อิสตันบูล - เทศกาลโลนิกิ
05.10 น.	เดินทางถึงกรุงอิสตันบูลแวะเปลี่ยนเครื่อง
07.25 น.	ออกเดินทางสู่ <b>สนามบินเทศกาลโลนิกิ</b> โดยเที่ยวบิน TK1881 สายการบินมีบริการอาหารเช้าบนเครื่องบิน (บินประมาณ 1.30 ชั่วโมง)
08.40 น.	เดินทางถึง <b>สนามบินเทศกาลโลนิกิ</b> ผ่านพิธีการตรวจคนเข้าเมืองและศุลกากร นำท่านเที่ยวชมเมือง <b>เทศกาลโลนิกิ</b> เมืองท่าและเมืองที่ใหญ่เป็นลำดับ 2 ที่ตั้งอยู่ทางตอนเหนือของกรีซ <b>นำท่านถ่ายรูปกับหอคอยสีขาว (White Tower)</b> หอคอยขนาดใหญ่ที่ตั้งตระหง่านอยู่ริมทะเล ถือเป็นสัญลักษณ์ประจำเมือง ถูกสร้างขึ้นประมาณช่วงศตวรรษที่ 15 เป็นป้อมปราการประจำเมือง และใช้เป็นโรงฝึกทหาร มีช่วงหนึ่งที่ใช้เป็นเรือนจำเพื่อคุมขังนักโทษด้วย นำท่าน <b>เข้าชมพิพิธภัณฑ์โบราณคดี (Archaeological Museum)</b> ซึ่งมีหลักฐานสำคัญ ทางประวัติศาสตร์มากมาย นำท่านถ่ายรูปกับ <b>ประตูหินรูปโค้ง (Arch of Galerius)</b> สร้างขึ้นในปี ค.ศ. 298 เพื่อเฉลิมฉลองชัยชนะของกาลเรียส ซีซาร์ที่มีชัยชนะในการทำสงครามกับพวกเปอร์เซีย นำท่าน <b>ถ่ายรูปกับกำแพงเก่าไบแซนไทน์</b> ที่เก่าแก่และยังคงอนุรักษ์ไว้ได้อย่างดีเยี่ยม จากนั้นนำท่าน <b>ถ่ายรูปกับมัสยิด Hamza Bey</b> ที่สร้างมาในศตวรรษที่ 15



กลางวัน      รับประทานอาหารกลางวัน ณ ภัตตาคารท้องถิ่น



**HTC-TK-10D-GREECE**

**บ่าย** นำท่าน**เข้าชมโบสถ์เซนต์ เดเมทริอุส (St. Demetrius Church)** สร้างขึ้นในศตวรรษที่ 5 แต่แล้วมหาวิหารเกิดอุบัติเหตุถูกไฟไหม้ในปี ค.ศ.1917 และต่อมาได้รับการบูรณะในปี ค.ศ.1948 ภายในมีภาพเขียนโมเสกที่งดงามดั้งเดิมตั้งแต่สมัยศตวรรษที่ 5 นำท่าน**เข้าชมโบสถ์เซนต์จอร์จ (St.George's Rotonda)** โบสถ์เก่าแก่สมัยโบราณถูกสร้างขึ้นประมาณช่วง ค.ศ. 300 โดยกาลีเรียส ซีซาร์ (Galerius Ceasar) ซึ่งมีสถาปัตยกรรมที่สวยงามช่วงปี ค.ศ. 1590 เคยถูกใช้เป็นสุเหร่า

**ค่ำ** **รับประทานอาหารค่ำในโรงแรม**

**นำท่านเข้าสู่โรงแรมที่พัก Capsis Astoria Hotel \*\*\*\* หรือเทียบเท่า**

**วันที่สาม** **เทสซาโลนิกิ – คาลัมบาก้า - อารามเมทิโอรา**

**เช้า** **รับประทานอาหารเช้าใน โรงแรม**

นำท่านเดินทางสู่**เมืองคาลัมบาก้า (Kalambaka)** (ระยะทาง 229 กม. ใช้เวลาเดินทางประมาณ 3.30 ชั่วโมง) นครแห่งอารามลอยฟ้าที่มีชื่อเสียงไปทั่วโลก อยู่ในเขตจังหวัดทริคาลา (Trikala) ของกรีซ เป็นเมืองที่มีชื่อเสียงเก่าแก่มาตั้งแต่สมัยศตวรรษที่ 10 และถือว่าเป็นจุดหมายปลายทางของผู้จาริกแสวงบุญของคริสตศาสนิกชนทั่วโลก



**กลางวัน** **รับประทานอาหารกลางวัน ณ ภัตตาคารท้องถิ่น**

**บ่าย** นำท่านเดินทาง**ขึ้นชมอาราม เมทิโอรา อารามซึ่งได้รับการขึ้นทะเบียนเป็นมรดกโลกโดยองค์การยูเนสโก ในปี 1988** แต่เดิมมีเมทิโอราเคยเป็นอารามที่ตั้งอยู่บนยอดเขาถึง 24 แห่ง แต่ปัจจุบันจะเหลือเพียง 6 แห่งเท่านั้นที่ยังมีคนอาศัยและเปิดให้นักท่องเที่ยวเข้าชม นำท่าน**เข้าชมอารามเมทิโอรา (Meteora Monastery)** บนยอดเขาซึ่งเป็น**ที่ตั้งของอารามหลายแห่งที่มีความพิเศษมากที่สุดในโลก** โดยยอดเขาเหล่านี้มีรูปร่างแปลกตาอันเกิดจากการกัดเซาะของแม่น้ำปีนิออส (Pineios) มาเป็นเวลานานนับล้านปี

**ค่ำ** **รับประทานอาหารค่ำในโรงแรม**

**นำท่านเข้าสู่โรงแรมที่พัก Amalia Hotel Kalambaka \*\*\*\* หรือเทียบเท่า**





**วันที่สี่**      **คาลัมบาก้า – เดลฟี – วิหารอพอลโล**

**เช้า**      **รับประทานอาหารเช้าในโรงแรม**

นำท่านเดินทางสู่เมือง **เดลฟี (Delphi)** (ระยะทาง 229 กม. ใช้เวลาเดินทางประมาณ 3.30 ชั่วโมง) อดีตเคยได้รับการขนานนามว่าเป็น สะดือของโลก “Navel of the Earth” และ **เดลฟี** ได้รับการขึ้นทะเบียนเป็น **มรดกโลกโดยองค์การยูเนสโกในปี ค.ศ. 1987**

**กลางวัน**      **รับประทานอาหารกลางวัน ณ ภัตตาคารท้องถิ่น**



**บ่าย**      นำท่าน**เข้าชมวิหารอพอลโล (Temple of Apollo)** ซึ่งถือว่าเป็นวิหารเทพแห่งแสงสว่าง การละครและดนตรี ตั้งอยู่บนเนินเขาพานาสซุส วิหารนี้เป็นหนึ่งในตัวแทนความศรัทธาของชาวกรีกที่มีต่อเทพเจ้าในอดีต วิหารแห่งนี้คือที่สักการบูชาเทพอพอลโล เทพแห่งแสงสว่างผู้ให้คำพยากรณ์ โชคชะตาชีวิต อันมีผลต่อจิตใจของชาวกรีกทุกผู้ทุกนาม **นำชม โรงละครแห่งเดลฟี** ซึ่งเปรียบเสมือนศูนย์รวมของชาวกรีกโบราณ ชาวกรีกโบราณเชื่อว่าเดลฟีเป็นจุดศูนย์กลางของโลก

**ค่ำ**      **รับประทานอาหารค่ำในโรงแรม**

**นำท่านเข้าสู่โรงแรมที่พัก Amalia Hotel Delphi \*\*\*\* หรือเทียบเท่า**



**HTC-TK-10D-GREECE**

**วันที่ห้า เดลฟี – ปาทรัส – คลองโครีนธ์ – เอเธนส์**

**เช้า รับประทานอาหารเช้าในโรงแรม**

นำเดินทางสู่เมืองปาทรัส (Patras) (ระยะทาง 124 กม. ใช้เวลาเดินทางประมาณ 1.50 ชั่วโมง) เมืองที่ใหญ่เป็นอันดับสามของกรีซ รองจากเอเธนส์และพิราอัส นำท่านผ่านชมและถ่ายรูปกับมหาวิหารเซนต์แอนดรูว์ (St. Andrews Church) อีกหนึ่งคริสตจักรที่ตั้งสูงตระหง่านอยู่เหนือเขตเมืองเก่า ถูกสร้างขึ้นในช่วงศตวรรษที่ 20 จากนั้นเดินทางเรียบ คลองโครีนธ์ (Corinth Canal) (ระยะทาง 132 กม. ใช้เวลาเดินทางประมาณ 1.30 ชั่วโมง) เป็นคลองขุดเพื่อเชื่อมต่อระหว่างอ่าวโครีนธ์ (Corinth Gulf) และอ่าวซาโรนิก (Saronic Gulf) ในทะเลเอเจียน (Aegean Sea) แนวความคิดการขุดคลองนี้มีมาตั้งแต่ช่วง 700 ปีก่อนคริสตกาล แต่ได้เริ่มขุดจริงในปี ค.ศ. 1830 จนขุดคลองสำเร็จในปี ค.ศ. 1893

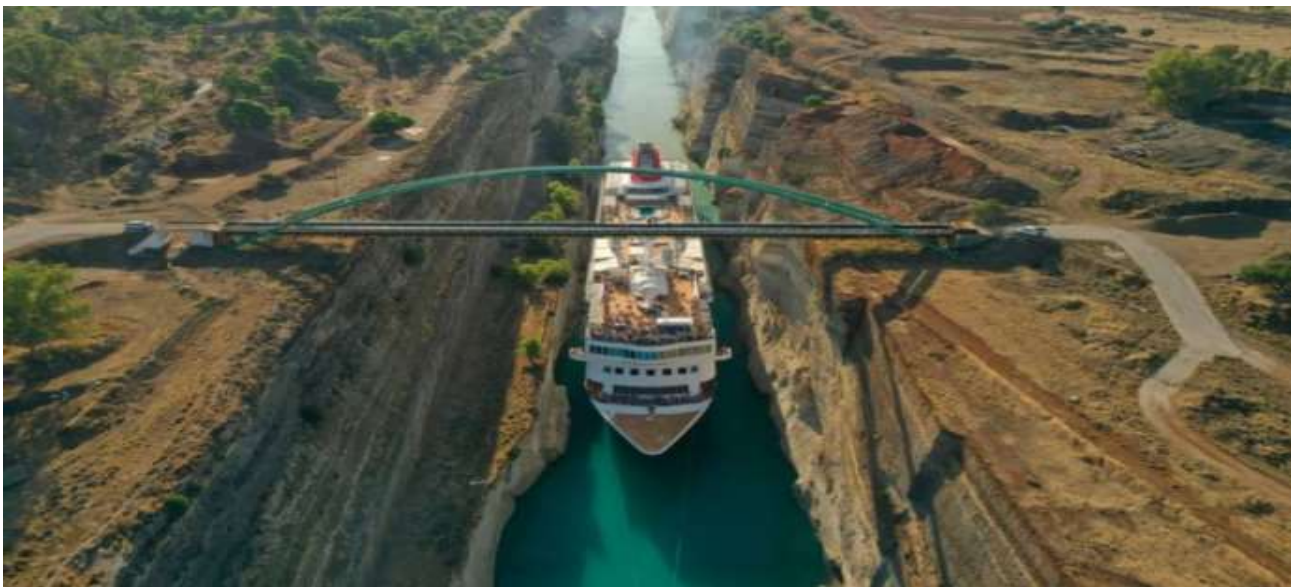

**กลางวัน รับประทานอาหารกลางวัน ณ ภัตตาคารท้องถิ่น**

นำท่านชมเมืองโบราณโครีนธ์ (Ancient Corinth) หนึ่งในอดีตเมืองท่าที่ยิ่งใหญ่ที่สุดของกรีซ สร้างขึ้นเมื่อศตวรรษที่ 10 ก่อนคริสตกาล ถูกปกครองโดยอาณาจักรโรมัน โบราณของจูเลียส ซีซาร์ จากนั้นเดินทางสู่เอเธนส์ (Athens) (ระยะทาง 83 กม. ใช้เวลาเดินทางประมาณ 1 ชั่วโมง) เมืองหลวงของกรีซ และยังเป็นเมืองใหญ่ที่สุดในกรีซ ใช้ชื่อตามพระเจ้าอะธีนาในปราชญ์วิทยา เป็นหนึ่งในเมืองที่เก่าแก่ที่สุดในโลก โดยกินช่วงระยะเวลามากกว่า 3,400 ปี

**ค่ำ รับประทานอาหารค่ำ ณ ภัตตาคารจีน**

**นำท่านเข้าสู่โรงแรมที่พัก Stanley Hotel Athens \*\*\*\* หรือเทียบเท่า (กรุณาเตรียมกระเป๋าใบเล็ก 2 ชิ้น สำหรับพักขาโนตรี และ มิโคนอส กระเป๋าเดินทางใบใหญ่ฝากไว้ที่โรงแรม)**





**HTC-TK-10D-GREECE**

**วันที่หก เอเธนส์ – มิโคนอส**

**เช้า**                      **รับประทานอาหารเช้าในโรงแรม (Box Breakfast)**

06.00 น.                นำท่านเดินทางสู่ **ท่าเรือพิราอุส (Piraeus)** เพื่อขึ้นเรือ Ferry สู่เกาะมิโคนอส

07.00 น.                เรือออกเดินทางจากท่าเรือเมืองพิราอุส สู่ท่าเรือมิโคนอส

09.45 น.                เรือเทียบท่า ณ ท่าเรือ มิโคนอส

นำท่านชม **มิโคนอส ทาวน์ (Mykonos Town)** หรืออีกชื่อหนึ่งว่า **โซรา (CHORA)** ที่มีความงดงามประกอบด้วยบ้านเรือนสีขาวทุกหลังติดกับ โปสต์ และท้องฟ้าระเบียงดอกไม้ที่รายรอบด้วยกลุ่มเรือหลากสีสัน อันเป็นภาพพื้นเมืองที่หาชมได้ยาก



**กลางวัน**              **รับประทานอาหารกลางวัน ณ ภัตตาคารท้องถิ่น**

**บ่าย**                      นำท่าน**เที่ยวชมบรรยากาศของเกาะมิโคนอส** ที่เรียกได้ว่า **เกาะสวรรค์แห่งนักท่องราตรี** เกาะมิโคนอส (Mykonos) หนึ่งในหมู่เกาะไซคลาดิส ที่สวยงาม นำท่าน**ถ่ายรูปกับกังหันลม** หรือกังหันกลางทะเลที่เรียกว่า Kato Myloi ที่ตั้งเรียงรายอยู่ริมชายฝั่งเป็นซิมโบลิกของภูมิปัญญาชาวบ้านเนื่องจากเกาะนี้มีคลื่นลมแรงเกือบตลอดปี **\*\*เกาะมิโคนอส นั้นครบเครื่องด้วยแสงสีเสียง สถานบันเทิงยามค่ำคินส์ปับ, บาร์ ที่มีอยู่ทั่วทั้งเกาะ\*\*\*** อิสระให้ท่านได้เก็บภาพและชื่นชมความงามบนเกาะมิโคนอส

**ค่ำ**                        **รับประทานอาหารค่ำ ณ ภัตตาคารท้องถิ่น**

**นำท่านเข้าพักสู่โรงแรมที่พัก Hotel Aphrodite / Hotel Porto Mykonos \*\*\*\* หรือเทียบเท่า**

**วันที่เจ็ด มิโคนอส - ซานโตรินี**

**เช้า**                        **รับประทานอาหารเช้าในโรงแรม**

09.00 น.                นำท่านเดินทางสู่ท่าเรือมิโคนอส เพื่อขึ้นเรือเฟอร์รี่สู่เกาะซานโตรินี

09.50 น.                เรือออกเดินทางจากท่าเรือเกาะมิโคนอส

11.55 น.                เดินทางถึงท่าเรือฟีรา เกาะซานโตรินี



กลางวัน

รับประทานอาหารกลางวัน ณ ภัตตาคารท้องถิ่น



บ่าย

นำท่านชมหมู่บ้านเอีย (Oia Village) ตั้งอยู่ทางตอนเหนือบนเกาะซานโตรินี่ เกาะที่ได้รับการยกย่องให้เป็นราชินีแห่งหมู่เกาะไซคลาดิส เพราะทั่วโลกต่างชื่นชมในทิวทัศน์ที่สวยงามแปลกตาของเกาะภูเขาไฟแห่งนี้ที่เกิดจากการระเบิดของภูเขาไฟ 1,450 ปีก่อนคริสตกาล หมู่บ้านเอีย (Oia Village) ได้ชื่อว่าเป็นหมู่บ้านที่สวยงามที่สุดของเกาะนี้ มีความสวยงามตามแบบฉบับของจินตนาการถึงเกาะในกรีซ บ้านสีขาวและยอดโบสถ์ทรงโดมที่รายล้อมด้วยสีฟ้าสดจากทุกทิศไม่ว่าจะเป็นทะเล ท้องฟ้า หรือแม้แต่กรอบประตูหน้าต่างสีสนสไล อีสระให้ท่านได้ช้อปปิ้งและเก็บภาพตามอัธยาศัย

ค่ำ

รับประทานอาหารค่ำ ณ ภัตตาคารท้องถิ่น

นำท่านเข้าสู่โรงแรมที่พัก Santorini Palace / El Greco Hotel \*\*\*\* หรือเทียบเท่า

วันที่แปด

ซานโตรินี่ – เอเธนส์ (บินภายใน 1 เที่ยวบิน)

เช้า

รับประทานอาหารเช้าในโรงแรม

นำท่านเดินทางสู่หมู่บ้านอิมเมอร์โรวิกลี (Imerovigli Village) อีกหนึ่งหมู่บ้านบนเกาะซานโตรินี่ ที่สามารถมองเห็นภูเขาไฟได้ใกล้กว่าหมู่บ้านอื่นๆ นำท่านแวะถ่ายรูปกับโบสถ์อนาตาสซิส (Church of Anatasis) และอีสระให้ท่านได้เก็บภาพหมู่บ้านสีขาวที่ตั้งอยู่บนเนินเขาลดหล่นระดับบนเกาะซานโตรินี่ แห่งนี้ ได้เวลานำท่านเที่ยวชมหมู่บ้านน่ารักๆ อีกหนึ่งหมู่บ้านคือ หมู่บ้านฟิโรสเตฟานี (Firostefani Village) อีกหนึ่งหมู่บ้านเล็กๆ ทางตอนเหนือของเกาะซานโตรินี่ และที่สร้างลดหล่นไล่ระดับตามเนินเขา อีสระให้ท่านได้เดินเล่นและเก็บภาพความสวยงามตามอัธยาศัย

กลางวัน

รับประทานอาหารกลางวัน ณ ภัตตาคารจีน

บ่าย

นำท่านเดินทางสู่ เมืองฟิรา (Fira) เมืองหลวงของซานโตรินี่ ซึ่งออกเสียงได้อีกอย่างว่า ทิรา (Thira) นำท่านสู่ตลาดสินค้าพื้นเมือง ที่มีสินค้าหลากหลายทั้งของที่ระลึก ที่ล้วนนำมาวางจำหน่ายให้กับนักท่องเที่ยวเป็นถนนทอดยาวริมผา สามารถมองเห็นเรือสำราญที่จอดอยู่กลางทะเลเบื้องล่าง อีสระให้ท่านได้เก็บภาพความสวยงามของเกาะซานโตรินี่ หรือเลือกซื้อสินค้าพื้นเมืองที่มีวางจำหน่าย แบ่งเป็นชอกชอยมากมาย



**HTC-TK-10D-GREECE**



- 16.00 น. นำท่านเดินทางสู่สนามบินเกาะซานโตรินี
- 18.35 น. บินสู่ สนามบินเอเธนส์ (ใช้เวลาบินประมาณ 1 ชั่วโมง)
- 19.20 น. เดินทางถึงสนามบินเอเธนส์

**ค่า**                      **รับประทานอาหารค่า ณ ภัตตาคารท้องถิ่น**

**นำท่านเข้าสู่โรงแรมที่พัก Stanley Hotel Athens \*\*\*\* หรือเทียบเท่า**

**วันที่เก่า**                      **เอเธนส์ - อะโครโพลิส - ซ็อบปิ้งเอาท์เลต**

**เช้า**                      **รับประทานอาหารเช้าในโรงแรม**

นำท่าน**เข้าชม อะโครโพลิส (Acropolis)** เชื่อกันว่าบนเนินเขาแห่งนี้เป็นที่สถิตของเทพีเอเธน่า ซึ่งต่อมาองค์การยูเนสโก (Unesco) ได้ประกาศให้เป็นมรดกโลกด้านวัฒนธรรม ในปี ค.ศ.1987 นำท่าน**ชมวิหารพาร์เธนอน (Parthenon)** วิหารศักดิ์สิทธิ์ที่สร้างขึ้นเพื่ออุทิศแด่เทพีอาเธน่า เป็นวิหารที่สร้างด้วยหินอ่อนทั้งหลังรายล้อมด้วยเสาหินแบบดอริกซึ่งได้รับการยอมรับว่าเป็นสถาปัตยกรรมชิ้นเอกของโลกที่สร้างขึ้นในโลกยุคคลาสสิกหรือยุคทองของกรีซ ช่วงประมาณ 450-300 ปีก่อนคริสตกาล นำท่านเดินทางสู่ย่านเก่าแก่บริเวณเชิงเขาอะโครโพลิส ที่เรียกว่า **พลาคา (Plaka)** แหล่งรวมนักท่องเที่ยวจากทั่วทุกมุมโลก ถนนหนทางตรอกซอกซอยเต็มไปด้วย ร้านค้า บาร์ ภัตตาคาร คีตกักพลุกพล่านไปด้วยผู้คนทั้งกลางวันและยามค่ำคืน อิสระให้ท่านช้อปปิ้งของฝากของที่ระลึกมากมาย สุดเขตย่านพลาคา คือย่านเมืองใหม่อุดมไปด้วยร้านค้าแฟชั่นหรูระดับโลก และ ถนนคนเดินที่เป็นระเบียบสวยงาม





**HTC-TK-10D-GREECE**



กลางวัน      รับประทานอาหารกลางวัน ณ ภัตตาคารจีน

บ่าย      นำท่าน **ถ่ายรูปกับสนามกีฬาโอลิมปิก (Olympic Stadium)** ซึ่งได้รับการบูรณะขึ้นมาใหม่และใช้ในการแข่งขันกีฬาโอลิมปิกเป็นครั้งแรกในปีค.ศ.1896 นำท่านผ่าน **ชมจัตุรัสซินตักมา (Syntagma Square)** ที่ตั้งของรัฐบาลแห่งชาติ และอนุสรณ์ทหารนิรนาม จากนั้นนำท่าน **ช้อปปิ้งเอาต์เลต ณ McArthurGlen Athens** ซึ่งเป็นเอาต์เลตขนาดใหญ่ ลดราคาสินค้า 30-70% และมีร้านค้าแบรนด์เนมให้เลือกกว่า 120 ร้านค้า ภายในเอาต์เลตแห่งนี้ อิสระให้ท่านช้อปปิ้งแบบจัดเต็ม ให้ท่านได้มีเวลาเลือกซื้อสินค้าแบรนด์เนมต่างๆ ไม่ว่าจะเป็น Armani, Burberry, Gucci, Scotch & Soda, Nike, และ อื่นๆอีกมากมาย

19.00 น.      นำท่านเดินทางสู่สนามบินเอเธนส์

22.10 น.      ออกเดินทางสู่สนามบินอิสตันบูล โดยเที่ยวบินที่ TK1844 (บิน 1.30 ชั่วโมง) บริการอาหาร เครื่องดื่ม และพักผ่อน บนเครื่องบิน

23.40 น.      เดินทางถึงสนามบินอิสตันบูล แวะเปลี่ยนเครื่อง

**วันที่สิบ      อิสตันบูล - กรุงเทพมหานคร**

01.45 น.      ออกเดินทางสู่ประเทศไทย โดยเที่ยวบิน TK68 (บินประมาณ 9.40 ชั่วโมง)

15.25 น.      เดินทางถึงกรุงเทพมหานคร โดยสวัสดิภาพ

**\*\*\* หมายเหตุ กรณีที่พระราชวังหรือสถานที่ท่องเที่ยวใดปิด จะแจ้งและหาสถานที่เที่ยวทดแทนให้ท่านได้รับทราบ \*\*\***



# 10 วัน กรีซแกรนด์ทัวร์

ราคาทัวร์ 149,900 บาท : 11-20 เม.ย. 2568 / 27 พ.ค. – 5 มิ.ย. 2568

อัตราค่าบริการ (บาท)	11-20 เม.ย./27 พ.ค.-5 มิ.ย. 68
ราคาผู้ใหญ่พักห้องคู่หรือ เด็ก 1 ท่านพักกับผู้ใหญ่ 1 ท่าน	149,900
พักเดี่ยวเพิ่มท่านละ	25,000
เด็กอายุ 2-12 ปี (เสริมเตียง – พักกับผู้ใหญ่ 2 ท่าน)	145,900
ชั้นธุรกิจเพิ่มเงินจากราคาทัวร์ เริ่มต้นที่ท่านละ (ราคาสามารถยืนยันได้ก็ต่อเมื่อนั่ง Confirm เท่านั้น)	100,000 – 160,000
มีวีซ่าเชงเก้นแล้วหักคืนท่านละ	2,800
ไม่เอาตัวเครื่องบิน BKK-IST-SKG//ATH-IST-BKK หักค่าตัว (ผู้ใหญ่)	30,000

**\*\*ราคาอาจมีการปรับขึ้น – ลง ตามราคาน้ำมันที่ปรับขึ้นลง แต่จะปรับตามความเป็นจริงที่  
สายการบินประกาศปรับ และมีเอกสารยืนยันเท่านั้น (คิด ณ วันที่ 23/1/2025) \*\***

## ข้อเสนอแนะและแจ้งเพื่อทราบ

- สำหรับห้องพักแบบ 3 เตียง มีบริการเฉพาะบางโรงแรมเท่านั้น กรณีเดินทางเป็นผู้ใหญ่ 3 ท่าน แนะนำให้ท่าน เปิดห้องพัก เป็น 2 ห้องจะสะดวกกับท่านมากกว่า
- กรณีเดินทางเป็นตุ๊กตุ๊ก หากออกตัวแล้ว ไม่สามารถขอคืนเงินได้ และไม่สามารถเปลี่ยนวันเดินทางได้
- กระเป๋าเดินทางเพื่อโหลด ท่านละ 1 ใบ **น้ำหนักไม่เกิน 23 กก. (TK/ OA)**
- กระเป๋าถือขึ้นเครื่อง (Hand Carry) **น้ำหนักไม่เกิน 7 กก.**

## โปรแกรมท่องเที่ยวกรีซ (ตามที่ระบุไว้ในรายการ) อัตรานี้รวมถึง

- ค่าเครื่องบินไป-กลับชั้นนักท่องเที่ยวโดยสายการบินเตอร์กิช แอร์ไลน์ส (TK/ OA)
- **น้ำหนักกระเป๋าเที่ยวบินภายในได้ 20 กก. เท่านั้น (OA)**
- ค่าภาษีสนามบิน, ภาษีน้ำมัน, ประกันภัยทางอากาศ
- ค่าประกันภัยการเดินทางอุบัติเหตุวงเงิน 1,500,000 บาท และ ค่ารักษาพยาบาลในต่างประเทศวงเงิน 2,000,000 บาท  
ค่ารักษาพยาบาลหลังกลับจากต่างประเทศภายใน 21 วัน วงเงิน 40,000 บาท **(ประกันภัยไม่ครอบคลุมผู้ที่อายุเกิน 85 ปี) ประกันครอบคลุมการติดเชื้อ Covid 19**
- ค่าภาษีในประเทศกรีซ
- ค่าที่พักตลอดการเดินทาง (พักห้องคู่)
- ค่าอาหารทุกมื้อ (ตามที่ระบุ), ค่าพาหนะ หรือรถรับ-ส่ง ระหว่างนำเที่ยว, ค่าเข้าชมสถานที่ (ตามที่ระบุ)



**HTC-TK-10D-GREECE**

- เจ้าหน้าที่ (ไกด์ไทย) ผู้ชำนาญเส้นทาง คอยอำนวยความสะดวกตลอดการเดินทาง
- ค่าภาษีมูลค่าเพิ่ม 7% และภาษีหัก ณ ที่จ่าย 3% (คิดจากค่าบริการทัวร์)

**อัตรานี้ไม่รวมถึง**

- ค่าแปลเอกสารในการยื่นขอวีซ่า (ถ้ามี)
- ค่าพนักงานยกกระเป๋า ซึ่งท่านต้องดูแลกระเป๋าด้วยตัวท่านเอง หรือไปจ่ายที่โรงแรมได้หากต้องการ Porter Service
- ค่าใช้จ่ายส่วนตัว อาทิ ค่าซักรีด, โทรศัพท์, แพกซ์, เครื่องดื่มมินิบาร์ และค่าใช้จ่ายอื่นๆที่ไม่ได้ระบุในรายการ

**การชำระเงิน**     **งวดที่ 1 :** สำรองที่นั่งจ่าย 50,000 บาท/ท่าน ภายใน 3 วันหลังมีการยืนยันกรู๊ปออกเดินทางแน่นอน  
**งวดที่ 2 :** ชำระส่วนที่เหลือ 30 วันล่วงหน้าก่อนออกเดินทาง

**กรณียกเลิก**

- แจ้งยกเลิกเดินทาง 30 วันล่วงหน้าก่อนการเดินทาง หักค่าใช้จ่ายที่เกิดขึ้นจริง เช่นมัดจำตั๋วเครื่องบิน, วีซ่าและค่าดำเนินการ (ถ้ามี), ค่าโรงแรม, ค่าตั๋วรถไฟ โดยจะมีรายละเอียดแสดงให้แก่ลูกค้าได้รับทราบ (หมายเหตุ: ช่วง Peak season สายการบินให้มัดจำล่วงหน้า 2-3 เดือน ก่อนการเดินทาง)
- แจ้งยกเลิกเดินทาง 15-29 วันก่อนการเดินทาง หักค่าทัวร์ 50% + ค่าใช้จ่ายที่เกิดขึ้นจริง
- แจ้งยกเลิกเดินทาง 0-14 วันก่อนการเดินทาง ยึดค่าทัวร์ 100%
- ผู้เดินทางที่ไม่สามารถเข้า-ออกเมืองได้ เนื่องจากการยื่นเอกสารปลอม หักค่าใช้จ่าย 100%

**\*\*\*หากมีการยกเลิกการจองทัวร์ หลังได้ทำการยื่นวีซ่าเรียบร้อยแล้ว บริษัทขอสงวนสิทธิ์ในการนำเล่มพาสปอร์ตไปยกเลิกวีซ่าในทุกกรณี ไม่ว่าค่าใช้จ่ายในการยื่นวีซ่าจะรวมหรือแยกจากรายการทัวร์ก็ตาม\*\*\***

**กรณีเดินทางโดยลูกค้าจัดการตั๋วเครื่องบินเอง (Land Only)**

\*ในกรณีลูกค้าดำเนินการเรื่องตั๋วเครื่องบินเองและมาเที่ยวร่วมกับคณะ (Join Tour) ลูกค้าต้องดำเนินการมาพบคณะทัวร์ด้วยตัวเอง และต้องรับผิดชอบค่าใช้จ่ายในการมาพบคณะใหญ่ด้วยตัวเอง รวมถึงหากกรณีเที่ยวบินของคณะใหญ่เกิดความล่าช้าหรือยกเลิกเที่ยวบินอันด้วยสาเหตุใดๆก็ตาม

**หมายเหตุ :**

- บริษัทฯ ขอสงวนสิทธิ์ในการยกเลิกการเดินทาง **ในกรณีที่มีผู้เดินทาง ต่ำกว่า 15 ท่าน** โดยจะแจ้งให้ผู้เดินทางทราบล่วงหน้าอย่างน้อย 30 วันก่อนการเดินทาง
- บริษัทฯขอสงวนสิทธิ์ในการเปลี่ยนแปลงการพาเข้าชมสถานที่ท่องเที่ยวใดๆที่ปิดทำการ โดยจะจัดหาสถานที่ท่องเที่ยวอื่น ๆ เพื่อทดแทนเป็นลำดับแรก หรือคืนค่าเข้าชมแก่คณะผู้เดินทางแทน
- บริษัทฯ ขอสงวนสิทธิ์ในการเปลี่ยนแปลงรายการท่องเที่ยว กรณีที่เกิดเหตุจำเป็นสุดวิสัย อาทิ การล่าช้าของสายการบิน การนัดหยุดงาน การประท้วง ภัยธรรมชาติ การก่อจลาจล อุบัติเหตุ ปัญหาการจราจร ปัญหาการเสิร์ฟซ้ำของร้านอาหาร หรือ เหตุใดๆที่อยู่เหนือการควบคุมของบริษัท ฯลฯ ทั้งนี้จะคำนึงและรักษาผลประโยชน์ของผู้เดินทางไว้





**HTC-TK-10D-GREECE**

ให้ได้มากที่สุด และหากหัวหน้าทัวร์ไม่ได้ดำเนินการทำทัวร์ตามโปรแกรม ท่านต้องแย้งและเรียกร้องสิทธิ์ในรายการนั้น หากท่านไม่มีการแย้งใดๆ ถือว่าท่านยอมรับการทำทัวร์ดังกล่าว

- เนื่องจากการท่องเที่ยวนี้เป็นการชำระแบบเหมาจ่ายกับบริษัทตัวแทนในต่างประเทศ ท่านไม่สามารถที่จะเรียกร้องเงินคืน ในกรณีที่ท่านปฏิเสธหรือสละสิทธิ์ ในการใช้บริการที่ทางทัวร์จัดให้ ยกเว้นท่านได้ทำการตกลง หรือ แจ้งให้ทราบก่อนเดินทาง
- บริษัทฯ จะไม่รับผิดชอบค่าใช้จ่ายที่เกิดขึ้น หากท่านถูกปฏิเสธการตรวจคนเข้าเมือง และจะไม่คืนเงินค่าทัวร์ที่ท่านชำระมาแล้ว หากท่านถูกปฏิเสธการเข้าเมือง เนื่องจากการกระทำที่ส่อไปในทางผิดกฎหมาย หรือการหลบหนีเข้าเมือง
- ในกรณีที่ท่านจะใช้หนังสือเดินทางราชการ (เล่มสีน้ำเงิน) เดินทางกับคณะ บริษัทฯ สงวนสิทธิ์ที่จะไม่รับผิดชอบ หากท่านถูกปฏิเสธการเข้าหรือออกนอกประเทศใดประเทศหนึ่ง เพราะ โดยปกตินักท่องเที่ยวใช้หนังสือเดินทางบุคคลธรรมดา เล่มสีแดงคหุ
- เมื่อท่านจองทัวร์และชำระมัดจำแล้ว หมายถึงท่านยอมรับในข้อความและเงื่อนไขที่บริษัทฯ แจ้งแล้วข้างต้น

**ตั๋วเครื่องบิน**

- การจัดที่นั่งบนเครื่องบินของสายการบิน ขณะนี้สายการบินมีการเรียกเก็บค่าธรรมเนียมการจัดที่นั่ง (Assign seat) ทุกที่นั่ง สนนราคา 2,000 – 4,000 บาทต่อเที่ยวบิน หากท่านไม่ต้องการเสียค่าใช้จ่ายตรงนี้ ต้องทำการขอที่นั่ง ณ เคาน์เตอร์เชคอินที่สนามบินเท่านั้น แต่หากท่านต้องการจัดที่นั่งและชำระค่าใช้จ่ายตรงนี้ สามารถแจ้งกับทางบริษัทฯ หลังทำการออกตั๋วเครื่องบินแบบหมู่คณะไปแล้วเท่านั้น
- ในการเดินทางเป็นหมู่คณะผู้โดยสารจะต้องเดินทางไป-กลับ หากท่านต้องการเลื่อนวันเดินทางกลับ ท่านจะต้องชำระค่าใช้จ่ายส่วนต่างที่สายการบินเรียกเก็บโดยสายการบิน เป็นผู้กำหนด ซึ่งทางบริษัทฯ ไม่สามารถเข้าไปแทรกแซงได้ และในกรณีที่ยกเลิกการเดินทาง ถ้าทางบริษัทได้ออกตั๋วเครื่องบินไปแล้ว ผู้เดินทางต้องรอ Refund ตามระบบของสายการบินเท่านั้น (ในกรณีที่ตั๋วเครื่องบินสามารถทำการ Refund ได้เท่านั้น)
- ท่านที่จะออกตั๋วเครื่องบินภายในประเทศ เช่น เชียงใหม่ ภูเก็ต หาดใหญ่ ฯลฯ โปรดแจ้งฝ่ายขายก่อนเพื่อขอคำยืนยันว่าทัวร์นั้นๆ ยืนยันการเดินทางแน่นอน หากท่านออกตั๋วภายในประเทศโดยไม่ได้รับการยืนยันจากพนักงาน แล้วทัวร์นั้นๆ ยกเลิก บริษัทฯ ไม่สามารถรับผิดชอบค่าใช้จ่ายใดๆ ที่เกี่ยวข้องกับตั๋วเครื่องบินภายในประเทศได้
- เมื่อท่านจองทัวร์และชำระมัดจำแล้ว หมายถึงท่านยอมรับในข้อความและเงื่อนไขที่บริษัทฯ แจ้งแล้วข้างต้น

**โรงแรมและห้อง**

- ห้องพักในโรงแรมเป็นแบบห้องพักรู ( TWN/DBL ) ในกรณีที่ท่านมีความประสงค์จะพักแบบ 3 ท่าน / 3 เตียง (TRIPLE ROOM) ขึ้นอยู่กับข้อกำหนดของห้องพักและรูปแบบของห้องพักของแต่ละโรงแรม ซึ่งมักมีความแตกต่างกัน ซึ่งอาจจะทำให้ท่านไม่ได้ห้องพักติดกันตามที่ต้องการ หรือ อาจไม่สามารถจัดห้องที่พักรูปแบบ 3 เตียงได้
- โรงแรมหลายแห่งในยุโรป จะไม่มีเครื่องปรับอากาศเนื่องจากอยู่ในแถบที่มีอุณหภูมิค่า เครื่องปรับอากาศที่มีจะให้บริการในช่วงฤดูร้อนเท่านั้น



**HTC-TK-10D-GREECE**

- ในกรณีที่มีการจัดประชุมนานาชาติ (TRADE FAIR) เป็นผลให้ค่าโรงแรมสูงขึ้น 3-4 เท่าตัว บริษัทฯ ขอสงวนสิทธิ์ในการปรับเปลี่ยนหรือย้ายเมืองเพื่อให้เกิดความเหมาะสม

**กระเป๋าเล็กถือติดตัวขึ้นเครื่องบิน**

- กรุณาดำเนินการของมีคม ทุกชนิด ใส่ในกระเป๋าใบเล็กที่จะถือขึ้นเครื่องบิน เช่น มีดพับ กรรไกรตัดเล็บทุกขนาด ตะไบเล็บ เป็นต้น **กรุณาใส่ในกระเป๋าเดินทางใบใหญ่**ห้ามนำติดตัวขึ้นบนเครื่องบินโดยเด็ดขาด
- วัตถุที่เป็นลักษณะของเหลว อาทิ ครีม โลชั่น น้ำหอม ยาสีฟัน เจล สเปรย์ และเหล้า เป็นต้น จะถูกทำการตรวจอย่างละเอียดอีกครั้ง โดยจะอนุญาตให้ถือขึ้นเครื่องได้ไม่เกิน 10 ชิ้น ในบรรจุภัณฑ์ละไม่เกิน 100 ml. แล้วใส่รวมเป็นที่เดียวกันในถุงใสพร้อมที่จะสำแดงต่อเจ้าหน้าที่รักษาความปลอดภัยตามมาตรการองค์การการบินพลเรือนระหว่างประเทศ (ICAO)
- หากท่านซื้อสินค้าปลอดภาษีจากสนามบิน จะต้องปิดผนึกถุงโดยระบุ วันเดินทาง เที่ยวบิน จึงสามารถนำขึ้นเครื่องได้ และห้ามมีร่องรอยการเปิดปากถุงโดยเด็ดขาด

**สัมภาระและค่าพนักงานยกสัมภาระ**

- สำหรับน้ำหนักของสัมภาระที่ทางสายการบินอนุญาตให้โหลดใต้ท้องเครื่องบิน คือ 20-30 กิโลกรัม (สำหรับผู้โดยสารชั้นประหยัด/ Economy Class Passenger ซึ่งขึ้นกับแต่ละสายการบิน) การเรียกเก็บค่าธรรมเนียมเพิ่มเป็นสิทธิ์ของสายการบินที่ท่านไม่อาจปฏิเสธได้ หาก น้ำหนักกระเป๋าเดินทางเกินกว่าที่สายการบินกำหนด
- สำหรับกระเป๋าสัมภาระที่ทางสายการบินอนุญาตให้นำขึ้นเครื่องได้ ต้องมีน้ำหนักไม่เกิน 7 กิโลกรัมและมีสัดส่วนไม่เกิน 7.5 x 13.5 x 21.5 สำหรับหน่วยวัด “นิ้ว” (Inch) หรือ 19 x 35 x 55 สำหรับหน่วยวัด “เซนติเมตร” (Centimeter)
- ในบางรายการทัวร์ ที่ต้องบินด้วยสายการบินภายในประเทศ น้ำหนักของกระเป๋าอาจจะถูกกำหนดให้ต่ำกว่ามาตรฐานได้ ทั้งนี้ขึ้นอยู่กับข้อกำหนดของแต่ละสายการบิน บริษัทฯ ขอสงวนสิทธิ์ไม่รับภาระ ความรับผิดชอบค่าใช้จ่ายในส่วนที่เกิน
- กระเป๋าและสัมภาระที่มีล้อเลื่อนและมีขนาดใหญ่เกินไป ไม่เหมาะกับการเป็นกระเป๋าถือขึ้นเครื่องบิน (Hand carry)

**การชดเชยค่ากระเป๋าในกรณีเกิดการสูญหาย**

- ของมีค่าทุกชนิด **ขอแนะนำไม่ควรใส่เข้าไปในกระเป๋าใบใหญ่ที่เช็กไปกับเครื่อง** เพราะหากเกิดการสูญหาย สายการบินจะรับผิดชอบชดเชยตามกฎโออาต้าเท่านั้น ซึ่งจะชดเชยให้ประมาณ กิโลกรัมละ 20 USD คุณด้วยน้ำหนักกระเป๋าจริง ทั้งนี้จะชดเชยไม่เกิน USD 400 กรณีเดินทางชั้นธรรมดา (Economy) หรือ USD 600 กรณีเดินทางชั้นธุรกิจ (Business) ดังนั้นจึงไม่แนะนำให้โหลดของมีค่าทุกประเภทลงกระเป๋าใบใหญ่
- กรณีกระเป๋าใบใหญ่เกิดการสูญหายระหว่างการท่องเที่ยว (**ระหว่างทัวร์ ไม่ใช้ระหว่างบิน**) โดยปกติประกันภัยการเดินทางที่บริษัททัวร์ได้จัดทำให้ลูกค้าจะไม่ครอบคลุมค่าชดเชยในกรณีกระเป๋าใบใหญ่สูญหาย
- กรณีกระเป๋าใบเล็ก (Hand Carry) เกิดการสูญหาย บริษัทฯ ไม่สามารถรับผิดชอบชดเชยค่าเสียหายให้ท่านได้ ดังนั้นท่านต้องระวังทรัพย์สินส่วนตัวของท่าน