บริษัท พอยท์ ออฟ วิว ทราเวล จำกัด
Point Of View Travel Co., Ltd.
129 ถนนจักรวรรดิ แขวงสัมพันธวงศ์ เขตสัมพันธวงศ์ กรุงเทพมหานคร 10100
129 Chakkrawat, Samphanthawong, Bangkok 10100
License No. 11/09926
02-222-0822
pointofviewtour@gmail.com
www.povtravel.co.th
Point of view Travel
@povtravel



- เที่ยวสวนสนุกดิสนีย์แลนด์เต็มวัน เช็คอินโซนใหม่ “ZOOTOPIA”
- ล่องเรือชม เมืองโบราณจูเจียเจียว
- เช็คอิน หาดไว่ทาน ดื่มด่ำบรรยากาศตึกสไตล์ยุโรป
- ชมโรงคั่วกาแฟยักษ์ STARBUCKS RESERVE ROASTERY สาขาที่ใหญ่ที่สุดในเอเชีย
- ถ่ายรูปคู่เรือ LOUIS VUITTON แลนด์มาร์คแฟชั่นระดับโลก
- ช้อปปิ้งจุใจ ถนนนานกิง และ FLORENTIA VILLAGE OUTLETS
- สวรรค์ของสายคาเฟ่และแฟชั่น ถนนสุดชิค “ANFU & WUKANG MANSION”
- แถมฟรีถุงผ้าท่านละ 1 ใบ

บริษัท พอยท์ ออฟ วิว ทราเวล จำกัด
Point Of View Travel Co., Ltd.
129 ถนนจักรวรรดิ แขวงสัมพันธวงศ์ เขตสัมพันธวงศ์ กรุงเทพมหานคร 10100
129 Chakkrawat, Samphanthawong, Bangkok 10100
License No. 11/09926
02-222-0822
pointofviewtour@gmail.com
www.povtravel.co.th
Point of view Travel
@povtravel



Juneyao (HO) Airlines | 5 วัน 3 คืน | 13 - 17 มกราคม 2570, 20 - 24 มกราคม 2570 | เริ่ม 22,899

เส้นทางการบิน	เที่ยวบิน	เวลาออก-เวลาถึง	ระยะเวลาเดินทางโดยประมาณ
สุวรรณภูมิ-เซี่ยงไฮ้ (BKK-PVG)	HO1352	01.25 - 06.45	4 ชั่วโมง 20 นาที เวลาที่จีนเร็วกว่าที่ไทย 1 ชม.
เซี่ยงไฮ้-สุวรรณภูมิ (PVG-BKK)	HO1351	20.50 - 00.25+1	4 ชั่วโมง 35 นาที

กรณีลูกค้ามีซื้อตั๋วภายในประเทศ กรุณาตรวจสอบถามคอนเฟิร์มตารางการบินกับทางเจ้าหน้าที่อีกครั้ง เที่ยวบิน, ราคาตั๋วและรายการอาจมีการเปลี่ยนแปลงได้ตามความเหมาะสม โดยมิต้องแจ้งให้ทราบล่วงหน้า

วันที่	โปรแกรมทัวร์	อาหาร			โรงแรม
		เช้า	กลางวัน	เย็น	
1	สนามบินสุวรรณภูมิ - เวลานัดหมาย 22.30 น. HO1352 (01.25 - 06.45)	-	-	✈	✈
2	สนามบินเซี่ยงไฮ้ผู่ตง - เมืองโบราณจูเจียเจียว (รวมล่องเรือ) - วัดหลงหัว - ถนน ANFU - WUKANG MANSION - เข้าที่พัก	BOXSET			KAIYUAN MINGTING HOTEL 4 ดาว หรือเทียบเท่า
3	สวนสนุกดิสนีย์แลนด์เซี่ยงไฮ้เต็มวัน (รวมบริการรถรับ-ส่ง)		x	x	KAIYUAN MINGTING HOTEL 4 ดาว หรือเทียบเท่า
4	ตึกต้นไม้ 1000 ต้น - STARBUCKS RESERVE ROASTERY - เรือหลุยส์วิตตองส์ - ย่านซินเทียนตี้ - หาดไว่ทาน - ถนนนานกิง		เป็ดปักกิ่ง	x	KAIYUAN MINGTING HOTEL 4 ดาว หรือเทียบเท่า
5	หอไข่มุก (ถ่ายรูปด้านนอก) - ร้านขนม HOLILAND - FLORENTIA VILLAGE OUTLETS - สนามบินเซี่ยงไฮ้ผู่ตง - กรุงเทพฯ HO1351 (20.50 - 00.25+1)			✈	✈

พักโรงแรม 4 ดาว | อาหาร 8 มื้อ | น้ำหนักกระเป๋า 23 KG | ทัวร์ไม่ลงร้านช้อปปิ้ง

รายการทัวร์ข้างต้นอาจมีการปรับเปลี่ยนตามความเหมาะสม

CHECK IN GROUP

วันแรก สนามบินสุวรรณภูมิ

22.30 น. พร้อมกันที่ ท่าอากาศยานสุวรรณภูมิ ณ อาคารผู้โดยสารขาออกชั้น 4 เคาน์เตอร์ สายการบิน JUNEYAO AIR (HO) โดยมีเจ้าหน้าที่จากทางบริษัทฯ คอยต้อนรับ และอำนวยความสะดวก

01.55 น. นำท่านเหินฟ้าบินตรงสู่เมืองเซี่ยงไฮ้ ประเทศจีน **โดยเที่ยวบินที่** HO1352 **(มีบริการอาหารบนเครื่อง)**

06.45 น. เดินทางถึง **ท่าอากาศยานเซี่ยงไฮ้ผู่ตง มหานครเซี่ยงไฮ้** หลังผ่านพิธีการตรวจคนเข้าเมือง และรับกระเป๋าสัมภาระเรียบร้อยแล้วออกเดินทางท่องเที่ยวตามรายการ (เวลาที่ประเทศจีนเร็วกว่าประเทศไทย 1 ชั่วโมง)

วันที่สอง สนามบินเซี่ยงไฮ้ผู่ตง - เมืองโบราณจูเจียเจียว (รวมล่องเรือ) - วัดหลงหัว - ถนน ANFU - WUKANG MANSION

เช้า **บริการอาหารเช้าแบบกล่อง Set Box (1)**

นำท่านเดินทางไปยัง **เมืองโบราณจูเจียเจียว** ที่นี่เป็นเมืองโบราณริมน้ำที่มีประวัติศาสตร์เก่าแก่ ที่นี่ได้รับฉายาว่า “เวนิสแห่งตะวันออก” นำท่าน **ล่องเรือ** ชมเมืองโบราณกับบรรยากาศที่เงียบสงบและลอดผ่าน “สะพานฟ่างเซิน” สะพานหินโบราณที่ใหญ่ที่สุดของเมือง ย้อนอดีตไปกับภาพบ้านเรือนโบราณสไตล์จีนดั้งเดิมที่ตั้งเรียงรายอยู่สองฝั่งคลอง



เที่ยง **รับประทานอาหารกลางวันที่ภัตตาคาร (2)**

จากนั้น นำท่านขอพร **วัดหลงหัว** วัดเก่าแก่และมีขนาดใหญ่ที่สุดในนครเซี่ยงไฮ้ มีประวัติศาสตร์ยาวนานกว่า 1,700 ปี นับตั้งแต่ยุคสามก๊ก ภายในวัดมี “เจดีย์หลงหัว” เจดีย์โบราณสูง 7 ชั้น สถาปัตยกรรมไม้ตามแบบฉบับราชวงศ์ซ่งอันงดงามบรรยากาศร่มรื่น มีสถาปัตยกรรมสวยงามอลังการราวกับหลุดมาจากภาพยนตร์จีนย้อนยุค อีกทั้งยังเลื่องชื่อเรื่องการขอพรด้านหน้าที่การงาน ธุรกิจรุ่งเรือง และโชคลาภเงินทอง



หลังจากนั้นนำท่านเดินทางไปย่านชอปปิ้งและคาเฟ่สุดชิค **ถนนอันฟู** ถนนสายสั้นๆ แต่เปี่ยมไปด้วยพลังแห่งแฟชั่นและไลฟ์สไตล์ที่ฮิตที่สุดในเซี่ยงไฮ้ ตลอดสองข้างทางร่มรื่นด้วยทิวต้นไม้ใหญ่ สลับกับอาคารเก่าสไตล์ตะวันตกที่ถูกรีโนเวทให้กลายเป็นคาเฟ่สุดเก๋ เช่น 13DE MARZO คาเฟ่หมีที่มีน้องหมีโผล่มาตรงหน้าต่างอีกทั้งถ้าซื้อเครื่องดื่มก็จะมีน้องหมีตัวเล็กกอดแก้วให้ได้ถ่ายรูปสุดแกลมอีกด้วย และ ยังมีร้านค้ามัลติแบรนด์ดีไซน์ล้ำสมัย อิสระให้ท่านได้เพลิดเพลินกับการเดินชมแฟชั่นสตรีทของวัยรุ่นเซี่ยงไฮ้ แวะชิมขนมปังอบสดใหม่ และเลือกช้อปปิ้งไอเทมบิวตี้สุดฮิปในบรรยากาศสุดผ่อนคลาย นำท่านเดินทางสู่ **WUKANG MANSION** คือหนึ่งในสถาปัตยกรรมที่ฮอตฮิตเป็นตึกประวัติศาสตร์ที่มีเอกลักษณ์โดดเด่นจนกลายเป็นแลนด์มาร์คที่ใครๆก็ต้องมาถ่ายรูปเช็คอิน อาคารแห่งนี้สร้างเสร็จในปี ค.ศ. 1924 ออกแบบโดยสถาปนิกชื่อดังระดับตำนานอย่าง László Hudec โดยดีไซน์ตัวตึกเป็นรูปทรงลิ่มคล้ายกับ "เรือสำราญขนาดยักษ์" โครงสร้างสไตล์นึกถึงฝรั่งเศสโบราณ (French Renaissance) ผสมผสานอิฐสีแดงตัดกับขอบปูนสีครีมอย่างลงตัว เป็นจุดตัดระหว่างความคลาสสิกร้อยปีและความล้ำสมัยของวัยรุ่นยุคปัจจุบัน



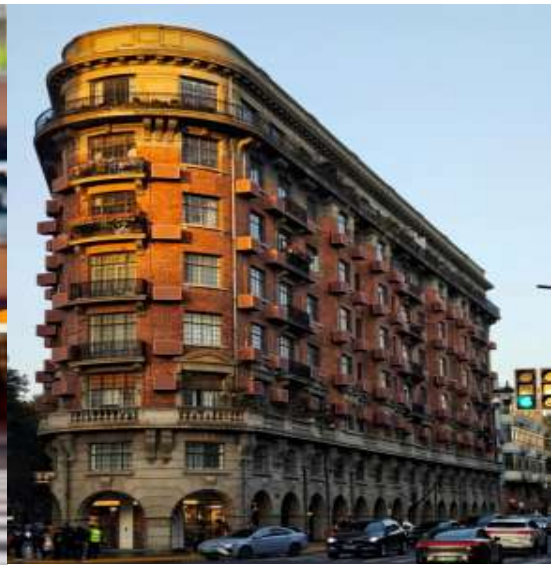

เย็น **รับประทานอาหารค่ำ ณ ภัตตาคาร (3)**
นำท่านเข้าสู่ที่พัก KAIYUAN MINGTING HOTEL ระดับ4 ดาว หรือเทียบเท่า

วันที่สาม สวนสนุกดิสนีย์แลนด์เซี่ยงไฮ้เต็มวัน (รวมบริการรถรับ-ส่ง)

เช้า **รับประทานอาหารเช้า ณ ห้องอาหารโรงแรม (4)**
นำท่านเดินทางสู่ **เซี่ยงไฮ้ดิสนีย์แลนด์** ดินแดนแห่งความสุขและจินตนาการ สวนสนุกดิสนีย์แลนด์ที่ใหญ่ที่สุดในเอเชีย ตื่นตาตื่นใจไปกับปราสาทดิสนีย์ที่สูงและใหญ่ที่สุดในโลก ชมความอลังการของโซนใหม่ล่าสุด “Zootopia” มหานครของเหล่าสัตว์ป่าแห่งแรกของโลก ภายในมีทั้งหมด 7 ธีมพาร์คด้วยกันทั้ง Adventure Isle, Mickey Avenue, Gardens of Imagination, Tomorrowland, Treasure Cove, Fantasyland และ Zootopia สัมผัสความตื่นเต้นกับรถไฟเหาะสุดเร้าใจ TRON Lightcycle Power Run ปิดท้ายค่ำคืนสุดประทับใจด้วยการแสดงแสงสีเสียงและจุดพลุไฟสุดตระการตาหน้าปราสาทดิสนีย์"

หมายเหตุ
- **วันเข้าสวนสนุกอาจมีการสลับวันโดยไม่แจ้งล่วงหน้า บัตรเข้าสวนสนุกของบริษัทฯ ไม่สามารถอัพเกรด Early Park Entry Pass**
- **กรณีไม่ต้องการเข้าสวนสนุกโปรดแจ้งก่อนการเดินทางไม่น้อยกว่า 7-14 วัน บริษัทฯ คืนค่าบัตร 2,000 บาท/ท่าน**

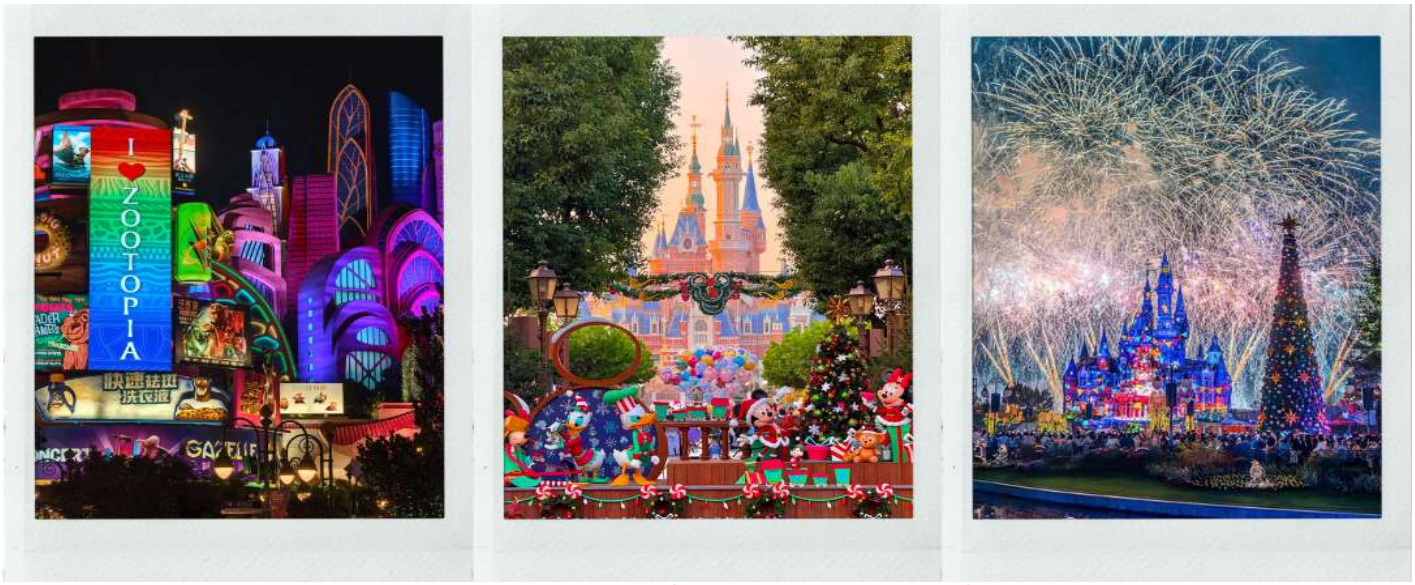

อิสระอาหารกลางวัน และ เย็น ตามอัธยาศัยเพื่อความสะดวกในการท่องเที่ยว

นำท่านเข้าสู่ที่พัก KAIYUAN MINGTING HOTEL ระดับ4 ดาว หรือเทียบเท่า

วันที่สี่ ตึกต้นไม้ 1000 ต้น - STARBUCKS RESERVE ROASTERY - เรือหลุยส์วิตตองส์ – ย่านซินเทียนตี้ - หาดไว่ทาน – ถนนนานกิง

เช้า **รับประทานอาหารเช้า ณ ห้องอาหารโรงแรม (5)**

นำท่านเดินทางไป **ตึกต้นไม้ 1000 ต้น** “Tian An 1000 Trees” คือตึกดีไซน์ล้ำยุคระดับมาสเตอร์พีซของมหานครเซี่ยงไฮ้ ที่ได้รับการขนานนามว่าเป็นสวนลอยฟ้าบาบิโลนแห่งศตวรรษที่ 21 ผลงานการออกแบบโดยสถาปนิกชื่อดังระดับโลก ดีไซน์ตัวอาคารลดหลั่นสลับชั้นดูคล้ายเนินเขาตามธรรมชาติ โดยมีไฮไลท์เด็ดคือการปลูกต้นไม้จริงกว่า 1,000 ต้นบนยอดเสาคอนกรีตทั่วทั้งอาคาร อิสระให้ท่านได้ถ่ายภาพมุมสุดเก๋ไก๋ไม่ซ้ำใคร ช้อปปิ้งสินค้าแฟชั่นชั้นนำภายในมอลล์สุดชิคแห่งนี้



นำทานเดินทางไป STARBUCKS RESERVE ROASTERY สาขาที่ใหญ่ที่สุดในเอเชียตั้งอยู่บนถนนนานจิงตะวันตกมีพื้นที่ยิ่งใหญ่ถึง 2 ชั้น รวมกว่า 2,700 ตารางเมตร ความ Unseen ของที่นี่ไม่ใช่แค่ร้านกาแฟธรรมดา แต่คือโรงคั่วกาแฟขนาดใหญ่ ไฮไลท์คือถังทองแดงขนาดยักษ์สูงเท่าตึก 2 ชั้น ประดับด้วยแผ่นสลักอักษรจีนโบราณกว่า 1,000 แผ่น ซึ่งเชื่อมต่อกับท่อส่งเมล็ดกาแฟระบบสุญญากาศ (Symphony Pipes) ที่ส่งเมล็ดกาแฟไปทั่วทั้งร้านแบบน่าตื่นตาตื่นใจ นอกจากนี้ยังมีเคาน์เตอร์บาร์กาแฟยาวที่สุดในโลก โรงน้ำชาชิคๆ ของ Teavana และเบเกอรี่พรีเมียม Princi จากอิตาลีอบสดใหม่กลิ่นหอมฟุ้งตลอดวัน



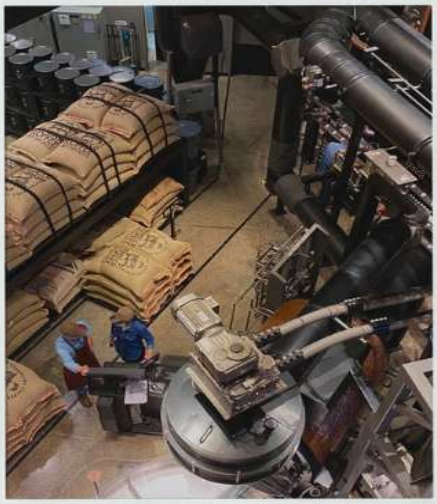


เที่ยง **รับประทานอาหารกลางวันที่ภัตตาคาร (6) เมนูพิเศษ เป็ดปักกิ่ง**

นำท่านไปถ่ายรูปเช็คอินที่ **เรือหลุยส์วิตตองส์ LOUIS VUITTON SHANGHAI CRUISE (ถ่ายรูปด้านนอก)** แลนด์มาร์คแฟชั่นระดับโลก โปรเจกต์ยักษ์สุดเอ็กซ์คลูซีฟใจกลางแม่น้ำหวงผู่ ที่เนรมิตเรือสำราญขนาดยักษ์ให้กลายเป็นผลงานศิลปะและรันเวย์แฟชั่นลอยน้ำ โดดเด่นตระการตาด้วยดีไซน์และลวดลายโมโนแกรมอันเป็นเอกลักษณ์ของแบรนด์ ให้ท่านได้เก็บภาพความประทับใจคู่กับเรือแฟชั่นไอคอนิกชั้นนำ โดยมีฉากหลังเป็นตึกระฟ้าของฝั่งผู่ตงและหอไข่มุก




หลังจากนั้นนำท่านไป **ย่านซินเทียนตี้ (XINTIANDI)** ถนนคนเดินที่ขึ้นชื่อว่าหรูหราและมีสไตล์ที่สุดในนครเซี่ยงไฮ้ ตื่นตาตื่นใจกับการผสมผสานทางสถาปัตยกรรมอันไร้ที่ติ โดยการดัดแปลงกลุ่มอาคารบ้านอิฐโบราณสไตล์ 'สือคู่เหมิน' ยุคศตวรรษที่ 19 ให้กลายเป็นสเปซสุดโมเดิร์น โอบล้อมด้วยคาเฟ่กลางแจ้งน่านั่ง ร้านอาหารระดับหรู และร้านสินค้าแบรนด์เนมดีไซเนอร์ชั้นนำมากมาย



นำท่านไป **หาดไว่ทาน** หรือ The Bund ทางเดินเลียบแม่น้ำหวงผู่ที่มีความยาวกว่า 1.5 กิโลเมตร ตื่นตาตื่นใจไปกับความงามอันเป็นเอกลักษณ์ของกลุ่มอาคารโบราณสไตล์ยุโรปคลาสสิกอายุนับร้อยปีที่ตั้งเรียงรายอย่างสง่างาม พร้อมชมภาพทัศนียภาพอันล้ำสมัยของฝั่งผู่ตงและหอไข่มุกตะวันออกที่ตั้งตระหง่านอยู่ฝั่งตรงข้ามให้ท่านได้เดินเล่นรับลมเย็นๆ ถ่ายภาพคู่กับมุมมหาชนพันล้านที่เปิดไฟส่องสว่างระยิบระยับในยามค่ำคืน อิสระให้ท่านช้อปปิ้ง **ถนนนานกิง** ถนนสายประวัติศาสตร์ที่ได้รับความนิยมจากนักท่องเที่ยวทั่วโลก ตื่นตาตื่นใจไปกับห้างสรรพสินค้ายักษ์ใหญ่ ตึกโบราณดีไซน์คลาสสิก และร้านค้าแบรนด์เนมชั้นนำระดับโลก นำท่านเพลิดเพลินกับการเลือกซื้อของฝากยอดนิยม ขนมเปี๊ยะสูตรดั้งเดิม ผลไม้ขึ้นชื่อ ร้านแบรนด์ดัง เช่น LEGO Store ที่ใหญ่ที่สุดแห่งหนึ่ง, M&M's World ยักษ์, POPMART, MINISOLAND หรือถ่ายภาพน่ารักๆ คู่กับ รถไฟโบราณตงตง สีสันสดใสที่วิ่งผ่านกลางถนนคนเดิน



อิสระอาหารเย็น ตามอัธยาศัยเพื่อความสะดวกในการท่องเที่ยว

นำท่านเข้าสู่ที่พัก KAIYUAN MINGTING HOTEL ระดับ4 ดาว หรือเทียบเท่า

วันที่ห้า หอไข่มุก (ถ่ายรูปด้านนอก) – ร้านขนม HOLILAND - FLORENTIA VILLAGE OUTLETS – สนามบินเซี่ยงไฮ้ผู่ตง - กรุงเทพฯ



เช้า **รับประทานอาหารเช้า ณ ห้องอาหารโรงแรม (7)**

นำท่านไป **หอไข่มุก (ถ่ายรูปด้านนอก)** แลนด์มาร์คที่เป็นดั่งสัญลักษณ์ประจำมหานครเซี่ยงไฮ้ ตื่นตาตื่นใจไปกับสถาปัตยกรรมสุดล้ำรูปทรงเม็ดไข่มุกที่ทอดตัวยาวเสียดฟ้า เต็มอิ่มกับเวลาส่วนตัวในการครีเอทมุมถ่ายภาพสุดชิคในสไตล์สตรีทแฟชั่น สามารถเดินถ่ายรูปเล่นด้านนอกของหอไข่มุก แล้วเดินข้ามสะพานลอยตรงมาเพื่อช้อปปิ้งตุ๊กตาและของที่ระลึกน่ารักๆ ของดิสนีย์ได้ที่ **Disney Flagship Store** และ ยังมีหอนาฬิกาโบราณด้านนอกที่จะมีตัวการ์ตูนดิสนีย์ขยับตัวบอกเวลาสุดน่ารัก เป็นจุดเช็คอินที่ใครไปก็ต้องหลงรัก หลังจากนั้นนำท่านไป **HOLILAND** เป็นแบรนด์ร้านเบเกอรี่และขนมหวานที่ทรงอิทธิพลและโด่งดังเป็นอันดับต้นๆ ของประเทศจีนปัจจุบันกลายเป็นหนึ่งในเช็กลิสต์ "ของฝากยอดฮิต" ที่คนไทยและนักท่องเที่ยวต่างชาติมักจะซื้อหิ้วกลับ

เที่ยง **รับประทานอาหารกลางวันที่ภัตตาคาร (8)**

นำท่านเดินทางสู่ **FLORENTIA VILLAGE OUTLETS** อาณาจักรช้อปปิ้งสินค้าแบรนด์เนม โดดเด่นด้วยดีไซน์การตกแต่งสไตล์หมู่บ้านอิตาลีคลาสสิก โอบล้อมด้วยลานน้ำพุ ตึกสถาปัตยกรรมเรเนซองส์ และสะพานหินสุดโรแมนติก เพลิดเพลินไปกับร้านค้าของแบรนด์เนมระดับโลกกว่า 200 แบรนด์ อิสระเพื่อให้ลูกทัวร์ได้ช้อปปิ้งละลายทรัพย์



อิสระอาหารเย็น ตามอัธยาศัยเพื่อความสะดวกในการท่องเที่ยว

สมควรแก่เวลา เดินทางสู่สนามบินนานาชาติเซี่ยงไฮ้ผู่ตง เพื่อกลับกรุงเทพฯ

20.50 น. ออกเดินทางสู่กรุงเทพฯโดยสายการบิน **JUNEYAO AIR** เที่ยวบินที่ **HO1351 (มีบริการอาหารบนเครื่อง)**

00.25+1 น. เดินทางถึง กรุงเทพฯ โดยสวัสดิภาพ พร้อมความประทับใจ



อัตราค่าบริการ		
วันที่เดินทาง	ห้องเตียงคู่ พัก 2-3 ท่าน เด็กมีเตียงพัก 3 ท่าน	พักเดี่ยว
มกราคม 2570		
13-17 มกราคม 2570	22,899 บาท	3,900 บาท
20-24 มกราคม 2570	23,899 บาท	3,900 บาท
ราคาเด็กอายุไม่ถึง 2 ขวบ = INFANT 10,000 บาท ราคา JOIN LAND หักค่าตั๋ว 6,000 บาท		



ราคาทัวร์ไม่รวมค่าทิปไกด์ท้องถิ่นและคนขับรถ ท่านละ 1,500 บาท ตลอดการเดินทาง

หัวหน้าทัวร์ไทย แล้วแต่ความพึงพอใจในการบริการของท่าน

รายการท่องเที่ยวนี้ อาจเปลี่ยนแปลงหรือสลับสถานที่ท่องเที่ยวได้ตามความเหมาะสม อันเกิดจากปัจจัยภายนอก เช่น สภาพอากาศ ความล่าช้าของเที่ยวบิน และอื่นๆ โดยบริษัทฯ ผู้จัด จะคำนึงถึงผลประโยชน์ของลูกค้าเป็นสำคัญ

(10 ท่านขึ้นไป มีหัวหน้าทัวร์บริการ)



อย่าลืม!! อ่านเพื่อทำความเข้าใจเงื่อนไขก่อนการจองทัวร์



เงื่อนไขการยกเลิก

- ยกเลิกก่อนเดินทาง 45 วันทำการขึ้นไป ผู้จัดจะคืนค่ามัดจำให้เต็มจำนวน โดยอาจมีค่าใช้จ่ายที่เกิดขึ้นจริงไม่สามารถคืนได้ ยกเว้นกรณีทัวร์ที่เดินทางตรงวันหยุดเทศกาล วันหยุดนักขัตฤกษ์ จะต้องแจ้งยกเลิกก่อนเดินทาง 60 วันทำการขึ้นไป
- ยกเลิกการเดินทาง น้อยกว่า 45 วันทำการก่อนเดินทาง ผู้จัดจะไม่คืนเงินมัดจำค่าทัวร์ และ หรือ เรียกเก็บค่าใช้จ่ายที่เกิดขึ้นจริง เช่น ค่าบัตรโดยสาร ค่าโรงแรม ค่าจองร้านอาหาร หรืออื่นๆ
- ยกเลิกการเดินทาง หลังจากกรุ๊ปเต็มหรือปิดการขายแล้ว ผู้จัดจะเรียกเก็บค่าใช้จ่ายที่เกิดขึ้นจริง เช่นค่าบัตรโดยสาร ค่าโรงแรม ค่าจองร้านอาหาร ค่าเสียโอกาสในการขาย และอื่นๆ

การแจ้งยกเลิกการเดินทาง เลื่อนวันเดินทาง หรือไม่เดินทางในวันเดินทางที่ทำการจองไว้ ผู้จัดถือว่าเป็นการยกเลิกทั้งสิ้น

อัตราค่าบริการรวม

- ค่าตั๋วเครื่องบินไป-กลับ เส้นทางตามรายการระบุชั้นทัศนาจร (ต้องไป-กลับพร้อมคณะเท่านั้น)
- ค่าภาษีสนามบิน และค่าน้ำมันเชื้อเพลิงแล้ว และ ทางบริษัทขอเก็บเพิ่มในกรณีที่สายการบินมีการปรับค่าธรรมเนียมเพิ่ม ก่อนการเดินทาง
- **ค่าสัมภาระน้ำหนัก ท่านละ 23 กก.** (1ชิ้น/ท่าน) โหลดใต้ท้องเครื่องบิน และ สำหรับถือขึ้นเครื่อง 7 กก.
- ค่าที่พักตามที่ระบุในรายการ
- บริการน้ำดื่มวันละ 1 ขวด
- ค่าอาหารตามรายการที่ระบุ
- ค่ารถรับ-ส่งนำเที่ยวตามรายการ และค่าเข้าชมสถานที่ตามรายการระบุ
- ค่าบริการหัวหน้าทัวร์ที่ชำนาญเส้นทางนำท่านท่องเที่ยวตลอดรายการในต่างประเทศ
- ประกันอุบัติเหตุระหว่างการเดินทาง วงเงินท่านละ 1,000,000 บาท (เงื่อนไขตามกรมธรรม์)
- ภาษีมูลค่าเพิ่ม 7% และหักภาษี ณ ที่จ่าย 3% (คำนวณจากค่าบริการเท่านั้น)

อัตราค่าบริการไม่รวม

- ค่าใช้จ่ายส่วนตัว อาทิ ค่าทำหนังสือเดินทาง ค่าโทรศัพท์ส่วนตัว ค่าซักรีด มินิบาร์ในห้องพัก รวมถึงค่าอาหารและเครื่องดื่มที่สั่งเพิ่มนอกหนือจากรายการ
- ค่าสัมภาระที่หนักเกินสายการบินกำหนด (ปกติ 23 กก.)
- ค่าทิปไกด์ท้องถิ่นและคนขับรถ **ท่านละ 1,500 บาท** (เด็กชำระค่าทิปเท่ากับผู้ใหญ่)

ค่าทิปหัวหน้าทัวร์ไทย แล้วแต่ความพึงพอใจของท่าน

เงื่อนไขการจองและชำระเงิน



- ชำระมัดจำในวันที่จองที่นั่งละ **10,000 บาท** พร้อมหนังสือเดินทาง (หรือสำเนา)
- มัดจำส่วนที่เหลือชำระทั้งหมด **อย่างน้อย 20 วัน** ก่อนเดินทาง
- กรุ๊ปที่เดินทางช่วงวันหยุด หรือเทศกาล ที่ต้องการันตีมัดจำกับสายการบินหรือผ่านตัวแทนในประเทศหรือต่างประเทศ รวมถึงเที่ยวบินพิเศษ เช่น CHARTER FLIGHT , EXTRA FLIGHT ทางบริษัทฯขอสงวนสิทธิ์ไม่คืนเงินค่าทัวร์ทั้งเต็มจำนวนหรือบางส่วน ในกรณีที่ท่านจองแล้วยกเลิกหรือเลื่อนการเดินทาง

ข้อควรทราบ

ทางบริษัทฯขอสงวนสิทธิ์ความรับผิดชอบใดๆทั้งสิ้นในกรณีดังต่อไปนี้

- หากเกิดกรณีความล่าช้าจากสายการบิน การประท้วง การนัดหยุดงาน การก่อจลาจล การปิดด่าน
- ภัยธรรมชาติ หรือกรณีที่ท่านถูกปฏิเสธการเข้าหรือออกเมืองจากเจ้าหน้าที่ตรวจคนเข้าเมืองหรือเจ้าหน้าที่กรมแรงงานทั้งจากไทยและต่างประเทศ ซึ่งอยู่นอกเหนือความรับผิดชอบของบริษัทฯ
- หากท่านใช้บริการของทางบริษัทฯไม่ครบ อาทิ ไม่เที่ยวบางรายการ ไม่ทานอาหารบางมื้อ เพราะค่าใช้จ่ายทุกอย่าง ทางบริษัทฯ ได้ชำระค่าใช้จ่ายให้ตัวแทนต่างประเทศแบบเหมาขาดก่อนออกเดินทางแล้ว
- หากเกิดทรัพย์สินสูญหายจากการโจรกรรมและ/หรือ เกิดอุบัติเหตุสูญหายที่เกิดจากความประมาทของตัวนักท่องเที่ยวเอง
- ตั๋วเครื่องบินเป็นตั๋วราคาพิเศษ หากท่านไม่เดินทางพร้อมคณะ ไม่ว่าด้วยเหตุใดก็ตาม ไม่สามารถนำมาเลื่อนวันเดินทางได้หรือขอคืนเงินได้
- เนื่องจากตั๋วเครื่องบินเป็นตั๋วแบบหมู่คณะ ระบบจะทำการ RANDOM ไม่สามารถเลือกที่นั่งได้ ท่านอาจจะไม่ได้นั่งติดกัน แต่สามารถแจ้งความต้องการต่อหน้าเคาน์เตอร์สายการบินเท่านั้น

สำคัญมาก !!! อย่าลืม

หนังสือเดินทาง (PASSPORT) ต้องมีอายุการใช้งานอย่างน้อย 6 เดือน

บริษัทฯไม่รับผิดชอบหากหนังสือเดินทางของท่านเหลือไม่ถึง และไม่สามารถเดินทางออกนอกประเทศได้



หากท่านไม่ได้ถือหนังสือเดินทางประเทศไทย โปรดสอบถาม เงื่อนไขการเดินทาง และ เงื่อนไขวีซ่า