บริษัท พอยท์ ออฟ วิว ทราเวล จำกัด
Point Of View Travel Co., Ltd.
129 ถนนจักรวรรดิ แขวงสัมพันธวงศ์ เขตสัมพันธวงศ์ กรุงเทพมหานคร 10100
129 Chakkrawat, Samphanthawong, Bangkok 10100
License No. 11/09926
02-222-0822
pointofviewtour@gmail.com
www.povtravel.co.th
Point of view Travel
@povtravel



- เช็คอิน โบสถ์ทรินิตี้เมืองทบิลิซี อาสนวิหารตรีเอกภาพอันศักดิ์สิทธิ์
- ชมวิหารสเวติสโคเวลี โบสถ์เก่าแก่ ใหญ่เป็นอันดับสองของประเทศ
- ถ่ายภาพคู่กับ อนุสรณ์สถานรัสเซีย-จอร์เจีย สถาปัตยกรรมสไตล์โซเวียต
- เที่ยวชม ป้อมอันนานูรี สัญลักษณ์แห่งอดีตอันรุ่งเรืองของจอร์เจีย
- ชมอนุสาวรีย์ประวัติศาสตร์จอร์เจีย แท่งหินขนาดใหญ่บนเขาสูง
- ถ่ายภาพกับ อนุสาวรีย์พระแม่แห่งจอร์เจีย สัญลักษณ์แห่งความแข็งแกร่งและมิตรภาพ
- ช้อปปิ้งห้างดังจอร์เจีย Tbilisi Mall
- แถมฟรีกระเป๋าผ้าท่านละ 1 ใบ

AirArabia
العربية للطيران

CG9TBS2-1 สัมผัสเสน่ห์ จอร์เจีย ทบิลิซี 6 วัน 4 คืน สายการบิน Air Arabia (G9)

บริษัท พอยท์ ออฟ วิว ทราเวล จำกัด
Point Of View Travel Co., Ltd.
129 ถนนจักรวรรดิ แขวงสัมพันธวงศ์ เขตสัมพันธวงศ์ กรุงเทพมหานคร 10100
129 Chakkrawat, Samphanthawong, Bangkok 10100
License No. 11/09926
02-222-0822
pointofviewtour@gmail.com
www.povtravel.co.th
Point of view Travel
@povtravel



กำหนดการเดินทาง : ธันวาคม 2569

เที่ยวบิน	เส้นทางการบิน	เวลาออก-เวลาถึง	ระยะเวลาเดินทาง
G9822	สุวรรณภูมิ – ชาร์จาห์ (BKK-SHJ)	08.55 - 12.20	6 ชั่วโมง 25 นาที
G9296	ชาร์จาห์ - ทบิลิซี (SHJ-TBS)	13.25 – 16.40	3 ชั่วโมง 15 นาที
G9295	ทบิลิซี – ชาร์จาห์ (TBS- SHJ)	17.20 – 20.25	3 ชั่วโมง 10 นาที
G9821	ชาร์จาห์ - สุวรรณภูมิ (SHJ -BKK)	22.05 - 07.20+1	6 ชั่วมง 35 นาที

กรณีลูกค้ามีซื้อตั๋วภายในประเทศ กรุณาสอบถามคอนเฟิร์มตารางการบินกับทางเจ้าหน้าที่อีกครั้ง
เที่ยวบิน, ราคาตั๋วและรายการอาจมีการเปลี่ยนแปลงได้ตามความเหมาะสม โดยมิต้องแจ้งให้ ทราบล่วงหน้า

วันที่	รายการท่องเที่ยว	รายละเอียดอาหาร (8 มื้อ)		
		เช้า	เที่ยง	เย็น
วันที่ 1	คณะพบกันที่สนามบินสุวรรณภูมิ - สนามบินชาร์จาห์ (G9822 /08.55 – 12.20) รอต่อเครื่อง สนามบินชาร์จาห์ (G9296/ 13.25-16.40) – เมืองทบิลิซี เข้าที่พัก โรงแรมที่พัก Luxin Hotel Tbilisi ระดับ 4 ดาว หรือเทียบเท่า	X	X	X
วันที่ 2	ป้อมปราการอันนานูรี - อ่างเก็บน้ำซินวาลี– อนุสรณ์สถานรัสเซีย-จอร์เจีย – เดินทางสู่เมืองคาสเบกิ - โบสถ์เกอเกติ (เปลี่ยนเป็นรถ 4x4 FWD) – เมืองกูดาอูรี โรงแรมที่พัก Gudauri Inn Hotel ระดับ 4 ดาว หรือเทียบเท่า	🍽	🍽	🍽
วันที่ 3	เดินทางสู่เมืองกอรี - พิพิธภัณฑ์โจเซฟ สตาลิน – เมืองถ้ำโบราณอุปลิสต์ชิเค – เดินทางสู่เมืองทบิลิซี - อนุสาวรีย์ประวัติศาสตร์จอร์เจีย – ช้อปปิ้งห้างดังจอร์เจีย Tbilisi MAll โรงแรมที่พัก Luxin Hotel Tbilisi ระดับ 4 ดาว หรือเทียบเท่า	🍽	🍽	-
วันที่ 4	นั่งกระเช้าชมป้อมนาริคาล่า (ร่วมค่ากระเช้า ขึ้น-ลง) - อนุสาวรีย์พระแม่แห่งจอร์เจีย MOTHER OF GEORGIA - โรงอาบน้ำโบราณ – สะพานสันติภาพ - เดินทางสู่เมืองเก่า จอร์เจีย มชเคตา – ถ่ายรูปวิหารสเวติสโคเวลี – วิหารจวารี – ถนนคนเดินชาเดอนี่ Shardeni street โรงแรมที่พัก Luxin Hotel Tbilisi ระดับ 4 ดาว หรือเทียบเท่า	🍽	🍽	-
วันที่ 5	โบสถ์ทรินิตี้แห่งทบิลิซี่ – ได้เวลาเดินทางสู่สนามบินทบิลิซี่ (G9295 / 17.20-20.25) สนามบินชาร์จาห์ รอต่อเครื่อง สนามบินชาร์จาห์ (G9821/ 22.05)	🍽	X	X
วันที่ 6	สนามบินสุวรรณภูมิ (07.20+1)	X	X	X

รายการทัวร์อาจมีการสลับปรับเปลี่ยนตามความเหมาะสม โดยผู้จัดจะคำนึงถึงผลประโยชน์ของลูกค้าเป็นสำคัญ

วันแรก	สนามบินสุวรรณภูมิ - สนามบินชาร์จาห์ รอต่อเครื่อง สนามบินชาร์จาห์ – เมืองทบิลิซี เข้าที่พัก
05.30 น.	พร้อมกันที่ สนามบินสุวรรณภูมิ อาคารผู้โดยสารขาออก ชั้น 4 เคาน์เตอร์สายการบิน Air Arabia (G9) โดยมีเจ้าหน้าที่ ให้การต้อนรับและอำนวยความสะดวกในการเช็คอินให้แก่ท่าน
08.55 น.	นำท่านเดินทางสู่ สนามบินนานาชาติชาร์จาห์ (สหรัฐอาหรับเอมิเรตส์) เที่ยวบินที่ G9822 (ไม่มีบริการอาหารบนเครื่อง)
12.20 น.	เดินทางถึง สนามบินนานาชาติชาร์จาห์ (สหรัฐอาหรับเอมิเรตส์) รอเปลี่ยนเครื่องประมาณ 1 ชั่วโมง
13.25 น.	ออกเดินทางจากสนามบินนานาชาติชาร์จาห์ ด้วยเที่ยวบิน G9296 (ไม่มีบริการอาหารบนเครื่อง)
16.40 น.	เดินทางถึงกรุงทบิลิซี ประเทศจอร์เจีย (เวลาที่ประเทศจอร์เจียช้ากว่าประเทศไทย 3 ชั่วโมง)



หลังจากนั้นนำท่านผ่านด่านตรวจคนเข้าเมือง รับกระเป๋าสัมภาระ นำท่านออกเดินทาง เข้าสู่โรงแรมที่พัก

ที่พัก Luxin Hotel Tbilisi ระดับ 4 ดาว หรือเทียบเท่า

วันที่สอง	ป้อมปราการอันนานูรี - อ่างเก็บน้ำซินวาลี– อนุสรณ์สถานรัสเซีย-จอร์เจีย – เดินทางสู่เมืองคาสเบกิ - โบสถ์เกอเกติ (เปลี่ยนเป็นรถ 4x4 FWD) – เมืองกูดาอูรี
เช้า	รับประทานอาหารเช้า ณ ห้องอาหารโรงแรม (1) นำท่านเดินทางเที่ยวชม ป้อมอนานูรี (Ananuri Fortress) ตั้งตระหง่านอยู่ริมแม่น้ำอารักวี (Aragvi River) สะท้อนความยิ่งใหญ่ในยุคสมัยศักดินาและความสำคัญเชิงยุทธศาสตร์ในอดีต สร้างขึ้นระหว่างศตวรรษที่ 14 ถึง 18 ประกอบด้วยส่วนหลัก 2 ส่วน ได้แก่ หอคอยกลมที่เหลือเพียงซากปรักหักพัง และอีกส่วนคือหอคอยเซอโปวารี ที่ยังคงสมบูรณ์แบบ เชื่อมต่อกันด้วยกำแพงอิฐ โดยตลอดประวัติศาสตร์ ป้อมอนานูรีเคยผ่านเหตุการณ์สำคัญทั้งสงครามและการล้อมโจมตีมากมาย เป็นพยานถึงการเปลี่ยนผ่านของราชวงศ์ต่างๆ แม้ว่าป้อมแห่งนี้จะสูญเสียความสำคัญในเชิงทหารไปตามกาลเวลา แต่ยังคงเป็นสัญลักษณ์แห่งอดีตอันรุ่งเรืองของจอร์เจีย และได้รับการยกย่องให้เป็นมรดกโลกของยูเนสโกอย่างภาคภูมิ



จากนั้นนำท่านถ่ายภาพความงามของ **อ่างเก็บน้ำชินวาลี (Zhinvali Reservoir)** เป็นอ่างเก็บน้ำที่สวยงามและมีชื่อเสียง สร้างขึ้นในปี 1986 ด้วยวัตถุประสงค์หลักเพื่อผลิตไฟฟ้าพลังน้ำและจัดสรรน้ำสำหรับการอุปโภคบริโภค โอบล้อมด้วยทิวทัวน์อันตระการตา ด้วยภูเขาและป่าไม้อันเขียวขจี และความหลากหลายทางธรรมชาติ

เที่ยง **รับประทานอาหารเที่ยง ณ ภัตตาคาร (2)**

จากนั้นนำท่านแวะถ่ายภาพและชมความงามของ **อนุสรณ์สถานรัสเซีย-จอร์เจีย (RUSSIA GEORGIA FRIEND SHIP MONUMENT)** เป็นอนุสรณ์หินคอนกรีตทรงกลมขนาดใหญ่ สร้างขึ้นในปี ค.ศ. 1983 เพื่อเฉลิมฉลองครบรอบ 200 ปี ของสนธิสัญญาจอร์จีฟสกี (Treaty of Georgie ski) ซึ่งเป็นการแสดงถึงความสัมพันธ์อันดีระหว่างรัสเซียและจอร์เจียในช่วงเวลานั้น อนุสรณ์สถานนี้มีความสูงประมาณ 20 เมตร และถูกออกแบบในสไตล์สถาปัตยกรรมโซเวียต ตัวอาคารมีรูปทรงกลมขนาดใหญ่ ภายในตกแต่งด้วยกระเบื้องโมเสกสีสันสดใส ซึ่งบอกเล่าเรื่องราวประวัติศาสตร์และวัฒนธรรมของทั้งสองชาติ ตั้งอยู่บนเส้นทางระหว่างเมืองกูดาอูรีและคาซเบกิ และทำเลบนยอดเขาสูง ทำให้เป็นจุดชมวิวที่สามารถมองเห็นทิวทัศน์อันงดงามของเทือกเขาคอเคซัสได้ ปัจจุบัน อนุสรณ์สถานแห่งนี้ยังคงตั้งอยู่ แต่ความหมายของมันได้เปลี่ยนแปลงไปอย่างสิ้นเชิง หลังจากการล่มสลายของสหภาพโซเวียต โดยเฉพาะอย่างยิ่งสงครามรัสเซีย-จอร์เจียในปี ค.ศ.2008 ทำให้ความสัมพันธ์ระหว่างสองประเทศตึงเครียดขึ้นอย่างมาก และส่งผลกระทบต่อความหมายของอนุสรณ์สถานแห่งนี้



จากนั้นนำท่านเดินทางด้วย **รถจี๊บ 4x4 FWD** เที่ยวชมความงดงามของ **โบสถ์เกอเกติ (Gergeti Trinity Church)** โบสถ์คริสต์นิกายออร์โธด็อกซ์เก่าแก่ที่ตั้งอยู่บนยอดเขาสูง เป็นสัญลักษณ์และแลนด์มาร์คของประเทศจอร์เจียที่ผู้คนรู้จักกันไปทั่วโลก ถือว่าเป็นมรดกทางวัฒนธรรมและประวัติศาสตร์ที่ยิ่งใหญ่ สร้างขึ้นในศตวรรษที่ 14 อายุกว่า 600 ปี ตั้งอยู่บนความสูง 2,170 เมตร เหนือระดับน้ำทะเล ใกล้กับหมู่บ้านเกอร์เกตี้ที่อยู่ห่างออกไปเพียง 1 กิโลเมตร มีไฮไลท์คือทิวทัศน์ของเทือกเขาคอเคซัสเป็นฉากหลังที่ชวนตราตรึง ในอดีตโบสถ์แห่งนี้เคยเป็นที่หลบภัยของชาวบ้านในยามเกิดภัยสงคราม และเป็นที่เก็บรักษาสมบัติล้ำค่าของชาติ รวมถึงไม้กางเขนของนักบุญนิโน ในช่วงยุคโซเวียตที่ศาสนาถูกปราบปราม จนกระทั่งกลายมาเป็นศูนย์กลางทางศาสนาที่สำคัญของชาวจอร์เจียมาจนถึงปัจจุบัน





จากนั้นออกเดินทางสู่ เมืองกูดาอูรี (ใช้เวลาเดินทางประมาณ 1 ชั่วโมง 30 นาที)

ค่ำ 🍽 **รับประทานอาหารค่ำ ณ ห้องอาหารของโรงแรม (3)**

🛏 **ที่พัก Gudauri Inn Hotel ระดับ 4 ดาว หรือเทียบเท่า**

วันที่สาม เดินทางสู่เมืองกอรี - พิพิธภัณฑ์โจเซฟ สตาลิน – เมืองถ้ำโบราณอุปลิสต์ซิเค – เดินทางสู่เมืองทบิลิซี - อนุสาวรีย์ประวัติศาสตร์จอร์เจีย – ช้อปปิ้งห้างดังจอร์เจีย Tbilisi MAll

เช้า 🍽 **รับประทานอาหารเช้า ณ ห้องอาหารของโรงแรม (4)**

ออกเดินทางต่อไปยังเมืองกอรี **(ใช้เวลาเดินทางประมาณ 1 ชั่วโมง 20 นาที)** นำท่านเที่ยวชม **พิพิธภัณฑ์โจเซฟ สตาลิน (Stalin Museum)** ซึ่งที่เมืองนี้เป็นบ้านเกิดของโจเซฟ สตาลิน อดีตผู้นำสูงสุดของสหภาพโซเวียต สตาลินถูกยกย่องเป็นวีรบุรุษที่นำพาสหภาพโซเวียตให้รุ่งเรือง แต่ในขณะเดียวกันก็เป็นที่รู้จักในด้านการกดขี่ข่มเหงและการฆ่าล้างเผ่าพันธุ์ พิพิธภัณฑ์แห่งนี้จึงเป็นแหล่งเรียนรู้เกี่ยวกับชีวิตและผลงานของสตาลิน รวมถึงผลกระทบที่เขามีต่อประวัติศาสตร์โลก



นำท่านเดินทางชมถ้ำโบราณ **เมืองถ้ำโบราณอุปลิสต์ซิเค** ได้รับการระบุโดยนักโบราณคดีว่าเป็นหนึ่งในแหล่งที่อยู่อาศัยในเมืองที่เก่าแก่ที่สุดในจอร์เจีย ถ้ำส่วนใหญ่ไม่มีการตกแต่งใดๆ แม้ว่าโครงสร้างขนาดใหญ่บางแห่งจะมีเพดานโค้งแบบอุโมงค์ที่แกะสลักหินเลียนแบบท่อนซุง โครงสร้างขนาดใหญ่บางแห่งยังมีช่องเล็กๆ อยู่ด้านหลังหรือด้านข้าง ซึ่งอาจใช้สำหรับพิธีกรรม ด้านหน้าของห้องโถงพิธีกรรมขนาดใหญ่ทางตอนใต้ตกแต่งด้วยซุ้มโค้งแบบโรมันที่มีหน้าจั่ว มหาวิหารในศตวรรษที่ 6 ส่วนใหญ่แกะสลักเข้าไปในหิน ยกเว้นกำแพงด้านใต้ที่สร้างจากหิน ที่จุดสูงสุดของบริเวณนั้นมีมหาวิหาร คริสเตียน ที่สร้างด้วยหินและอิฐในศตวรรษที่ 9-10 การขุดค้นทางโบราณคดีได้ค้นพบสิ่งประดิษฐ์มากมายจากยุค

ต่างๆ รวมถึงเครื่องประดับทองคำ เงิน และทองสัมฤทธิ์ ตลอดจนตัวอย่างเครื่องปั้นดินเผาและประติมากรรม สิ่งประดิษฐ์เหล่านี้จำนวนมากได้รับการเก็บรักษาไว้ในพิพิธภัณฑ์แห่งชาติในกรุงทบิลิซี



นำท่านเดินทางกลับสู่เมืองหลวง ทบิลิซี **(ใช้เวลาเดินทางประมาณ 2 ชั่วโมง 30 นาที)**

เที่ยง **รับประทานอาหารเที่ยง ณ ภัตตาคาร (5)**

จากนั้นนำท่านแวะถ่ายภาพกับ **อนุสาวรีย์ประวัติศาสตร์จอร์เจีย** (Chronicle of Georgia) เป็นหนึ่งในแลนด์มาร์คที่โดดเด่นที่สุดของประเทศจอร์เจีย ตั้งอยู่บนเนินเขาสูงมองเห็นวิวเมืองทบิลิซีและทะเลสาบได้อย่างชัดเจน อนุสาวรีย์แห่งนี้ถูกสร้างขึ้นเพื่อเป็นการรำลึกถึงประวัติศาสตร์อันยาวนานของจอร์เจียผ่านการแกะสลักเรื่องราวต่างๆ บนแท่งหินขนาดใหญ่ จำนวน 16 แท่ง แต่ละแท่งสูงถึง 35 เมตร แกะสลักเป็นภาพต่างๆ ที่สื่อถึงเรื่องราวในอดีตของจอร์เจีย ตั้งแต่ยุคโบราณจนถึงปัจจุบัน



จากนั้นนำทุกท่านเดินทางสู่ **ทบิลิซีมอลล์ (Tbilisi Mall)** เป็นศูนย์การค้าขนาดใหญ่และทันสมัยแห่งแรกในภูมิภาคคอเคซัสใต้ ตั้งอยู่ที่เมืองทบิลิซี ประเทศจอร์เจีย มีพื้นที่กว่า 74,000 ตารางเมตร แบ่งเป็น 4 ชั้น ประกอบด้วยร้านค้าแบรนด์ดังกว่า 250 ร้าน, ซูเปอร์มาร์เก็ตคาร์ฟูร์ (Carrefour), โรงภาพยนตร์, ศูนย์ความบันเทิง และร้านอาหารมากมาย เปิดให้บริการทุกวัน ตั้งแต่ 10.00 – 22.00 น ตั้งอยู่ใกล้ใจกลางเมือง เป็นแหล่งช้อปปิ้งที่ครบครันทั้งเสื้อผ้า เครื่องประดับ เครื่องใช้ไฟฟ้า ของใช้ในบ้าน และสินค้าแบรนด์เนม



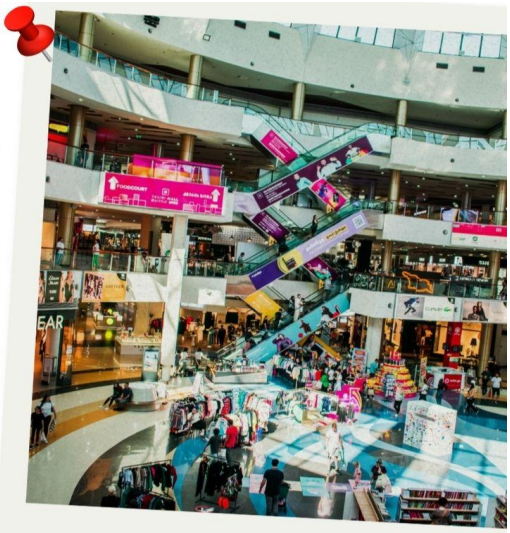

ค่ำ **อิสระรับประทานอาหารค่ำ ณ ห้างดังจอร์เจีย ตามอัธยาศัย**

🛌 **โรงแรมที่พัก Luxin Hotel Tbilisi ระดับ 4 ดาว หรือเทียบเท่า**

วันที่สี่ **นั่งกระเช้าชมป้อมนาริคาล่า (ร่วมค่ากระเช้า ขึ้น-ลง) - อนุสาวรีย์พระแม่แห่งจอร์เจีย MOTHER OF GEORGIA - โรงอาบน้ำโบราณ – สะพานสันติภาพ - เดินทางสู่เมืองเก่าจอร์เจีย มซเคตา – ถ่ายรูปวิหารสเวติสโคเวลี – วิหารจวารี – ถนนคนเดินชาเดอนี่ Shardeni street**

เช้า 🍽 **รับประทานอาหารเช้า ณ ห้องอาหารของโรงแรม (6)**

จากนั้นนำท่านขึ้นกระเช้าลอยฟ้าชม **ป้อมนาริคาล่า** (Narikala Fortress) (ร่วมค่ากระเช้า ขึ้น-ลง) ป้อมปราการโบราณขนาดใหญ่ที่ตั้งอยู่บนยอดเขา สามารถมองเห็นกำแพงเมือง และวิวทิวทัศน์ของเมืองด้านล่างได้แบบพาโนรามา โดยป้อมมีประวัติศาสตร์ยาวนานกว่า 1,700 ปี ตั้งแต่ศตวรรษที่ 4 โดยชื่อ "นาริกาลา" ในภาษาเปอร์เซียมีความหมายว่า "ป้อมที่ไม่สามารถตีแตก" ซึ่งสะท้อนให้เห็นถึงความแข็งแกร่งและความสำคัญของป้อมแห่งนี้ในอดีต แม้ว่าเคยเสียหายจากแผ่นดินไหว เหลือเพียงซากปรักหักพัง แต่ก็มีการบูรณะโบสถ์ภายในป้อมขึ้นมาใหม่





นำท่านเดินทางไปยัง **อนุสาวรีย์พระแม่แห่งจอร์เจีย (Mother of Georgia)** สัญลักษณ์แห่งความแข็งแกร่งและมิตรภาพของจอร์เจีย ออกแบบโดยประติมากรชาวจอร์เจีย สร้างขึ้นในปี ค.ศ.1958 เนื่องในโอกาสที่เมืองนี้ครบรอบ 1,500 ปี ความสูง 20 เมตร เป็นหนึ่งในแลนด์มาร์คสำคัญของกรุงทบิลิซี ตั้งอยู่บนยอดเนินเขาโซโลลาคี (Sololaki Hill) ความหมายอันลึกซึ้ง ซ่อนอยู่เบื้องหลังท่าทางของพระแม่ มือขวาที่กำดาบไว้แน่น เป็นสัญลักษณ์ของความกล้าหาญและความพร้อมในการปกป้องแผ่นดินเกิด ขณะเดียวกัน มือซ้ายของพระแม่ก็ถือแก้วไวน์ ซึ่งเป็นเครื่องดื่มที่มีชื่อเสียงของ

จอร์เจีย แก้วไวน์นี้ไม่เพียงแต่เป็นสัญลักษณ์ของมิตรภาพและการต้อนรับเท่านั้น แต่ยังสะท้อนให้เห็นถึงวิถีชีวิตและวัฒนธรรมการดื่มไวน์ที่สืบทอดกันมาอย่างยาวนานของชาวจอร์เจีย



นำท่านเที่ยวชมและถ่ายภาพที่ **โรงอาบน้ำโบราณอะบาโนตูบานี (Abanotubani)** ซึ่งตั้งอยู่ในย่านโรงอาบน้ำพุร้อนเก่าแก่ในเมืองทบิลิซี ที่มีชื่อเสียงโด่งดังในเรื่องของน้ำพุร้อนที่มีแร่กำมะถัน เชื่อว่ามีสรรพคุณทางยา ช่วยรักษาโรคผิวหนัง และอาการปวดเมื่อยต่างๆ ที่นี่มีสถาปัตยกรรมที่สวยงามและเป็นเอกลักษณ์ มักจะตกแต่งด้วยโดมสีสันสดใสที่สร้างจากอิฐ

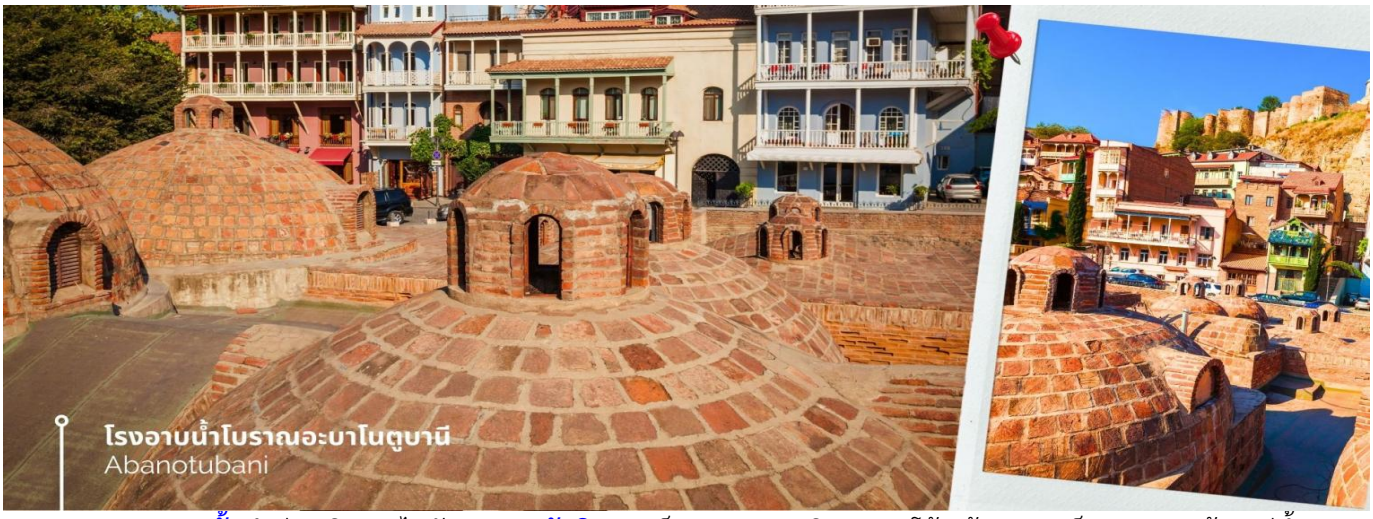

จากนั้นนำท่านเดินทางไปยัง **สะพานสันติภาพ** เป็นสะพานคนเดินรูปทรงโค้งสร้างจากเหล็กและ ทอดข้ามแม่น้ำคูรา เชื่อมสวนริเกกับเมืองเก่าในใจกลางกรุงทบิลิซีนับตั้งแต่เปิดให้บริการในปี 2010 โครงสร้างนี้ได้กลายเป็นทางข้ามคนเดินที่สำคัญในเมืองรวมทั้งเป็นสถานที่ท่องเที่ยวที่สำคัญและเป็นหนึ่งในแลนด์มาร์คที่เป็นที่รู้จักมากที่สุดของเมืองหลวง สะพานซึ่งทอดยาว 150 เมตร ข้ามแม่น้ำคูรา ได้รับคำสั่งจากศาลาว่าการเมืองทบิลิซีให้สร้างเป็นองค์ประกอบการออกแบบร่วมสมัยที่เชื่อมต่อทบิลิซีเก่ากับเขตใหม่ สะพานทอดยาวข้ามแม่น้ำคูรา ทำให้สามารถมองเห็นโบสถ์เมเตคีรูปปั้นของผู้ก่อตั้งเมืองวักตัง กอร์กาซาลีและป้อมนาริกาลาทางด้านหนึ่งและสะพานบาราตาชวิลีและพระราชวังพิธีการของจอร์เจียทางอีกด้านหนึ่ง



เที่ยง **รับประทานอาหารเที่ยง ณ ภัตตาคาร (7)**

เดินทางสู่เมืองเก่าจอร์เจียมซเคตา

นำท่านออกเดินทางชม **วิหารสเวติสโคเวลี (Svetitskhoveli Cathedral)** โบสถ์เก่าแก่ที่ถือเป็นศูนย์กลางทางศาสนาอันศักดิ์สิทธิ์ที่สุดของจอร์เจีย มีขนาดใหญ่เป็นอันดับสองของประเทศ และเป็นศูนย์รวมจิตใจของชาวคริสต์ออร์โธดอกซ์ สร้างขึ้นในราวศตวรรษที่ 11 ตัวโบสถ์มีสถาปัตยกรรมที่งดงามตามแบบฉบับของจอร์เจีย โดมสูงเด่นตระหง่าน บ่งบอกถึงความยิ่งใหญ่และศักดิ์สิทธิ์ ภายในวิหารประดับประดาด้วยภาพเขียนฝาผนังที่งดงามเล่าเรื่องราวทางศาสนา และยังมีหอคอยสูงที่สามารถมองเห็นวิวเมืองมิชเคต้าได้อย่างสวยงาม



จากนั้นเที่ยวชม **มหาวิหารจวารี (Jvari Monastery)** สถานที่อันศักดิ์สิทธิ์ของศาสนาคริสต์นิกายออโธดอกซ์ ซึ่งเป็นมากกว่าแค่โบสถ์เก่าแก่ แต่คือสัญลักษณ์ของศรัทธาที่หยั่งรากลึกในดินแดนแห่งนี้ สร้างขึ้นในศตวรรษที่ 6 ด้วยสถาปัตยกรรมที่งดงามสะดุดตา รูปทรงคล้ายไม้กางเขนที่ตั้งตระหง่านอยู่กลางท้องฟ้า จึงถูกเรียกขานอีกชื่อว่า อารามแห่งไม้กางเขน(Monastery of the Cross) ด้วยทำเลที่ตั้งอยู่บนเนินเขาสูง สามารถมองเห็นวิวอันสวยงามเบื้องล่างได้อย่างชัดเจน



จากนั้นอิสระ **ถนนคนเดินชาเดอนี่ (Jan Shardeni Street)** เป็นถนนคนเดินสายสั้นๆ ที่ตั้งอยู่ใจกลางย่านเมืองเก่า (Old Tbilisi) ของเมืองหลวงทบิลิซี ประเทศจอร์เจีย ถนนสายนี้ได้รับการยกย่องว่าเป็นหนึ่งในศูนย์รวมทางสังคม ไลฟ์สไตล์ และวัฒนธรรมที่คึกคักที่สุด โดยผสมผสานสถาปัตยกรรมแบบคลาสสิกดั้งเดิมเข้ากับกลิ่นอายความโรแมนติกแบบยุโรป ย่านนี้เต็มไปด้วยอาคารเก่าแก่สไตล์วินเทจ คาเฟ่ริมทาง บาร์ไวน์ และแกลเลอรีศิลปะเก๋ๆแหล่งแฮงก์เอาต์ยามค่ำคืนสวรรค์ของคนรักอาหารท้องถิ่นและเลือกวื้อของที่ระลึกที่นี้ได้



ค่ำ 🍽 **อิสระ รับประทานอาหารค่ำที่ถนนคนเดินชาเดอนี่** Shardeni street

🛌 **พักที่ Luxin Hotel Tbilisi ระดับ 4 ดาว หรือเทียบเท่า**

วันที่ห้า **โบสถ์ตรีนิตี้แห่งทบิลิซี่ – ได้เวลาเดินทางสู่สนามบินทบิลิซี่ (G9295 / 17.20-20.25) สนามบินชาร์จาห์ รอต่อเครื่อง สนามบินชาร์จาห์ (G9821/ 22.05 - 07.20+1)**

เช้า 🍽 **รับประทานอาหารเช้า ณ ห้องอาหารของโรงแรม (8)**

นำท่านออกเดินทางชม **โบสถ์ทรินิตี้เมืองทบิลิซี (Holy Trinity Cathedral of Tbilisi)** อาสนวิหารตรีเอกภาพอันศักดิ์สิทธิ์แห่งทบิลีซี หรือเรียกสั้น ๆ ว่า ซาเมบา เป็นอาสนวิหารสำคัญของคริสตจักรออร์ทอดอกซ์จอร์เจีย ตั้งอยู่ในทบิลีซี เมืองหลวงของประเทศจอร์เจีย สร้างขึ้นในช่วงระหว่างปี 1995–2004 มหาวิหารแห่งนี้ อยู่กลางเมืองทบิลิซี อยู่บนเนินเขาที่สามารถมองเห็นวิวตัวเมืองได้ สวยงามตั้งแต่ทางเข้า และทางเดินไปยังมหาวิหาร ตัวมหาวิหารแม้จะเป็นอาคารที่สร้างขึ้นไม่นาน แต่ก็สวยงามมาก พื้นที่ที่ใช้ก่อสร้างอาสนวิหารแต่เดิมเป็นที่ดินที่เคยเป็นสุสานอาร์มีเนีย และมีโบสถ์อาร์มีเนียตั้งอยู่ด้วยแต่ถูกทำลายไปในสมัยโซเวียตตามคำสั่งของลัฟเรนตีย์ เบรียา ป้ายหลุมศพและอนุสรณ์ศพส่วนใหญ่ก็ถูกทำลายไปเช่นกัน และพื้นที่ถูกเปลี่ยนมาเป็นสวนสาธารณะ

บริษัท พอยท์ ออฟ วิว ทราเวล จำกัด
Point Of View Travel Co., Ltd.
129 ถนนจักรวรรดิ แขวงสัมพันธวงศ์ เขตสัมพันธวงศ์ กรุงเทพมหานคร 10100
129 Chakkrawat, Samphanthawong, Bangkok 10100
License No. 11/09926
02-222-0822
pointofviewtour@gmail.com
www.povtravel.co.th
Point of view Travel
@povtravel

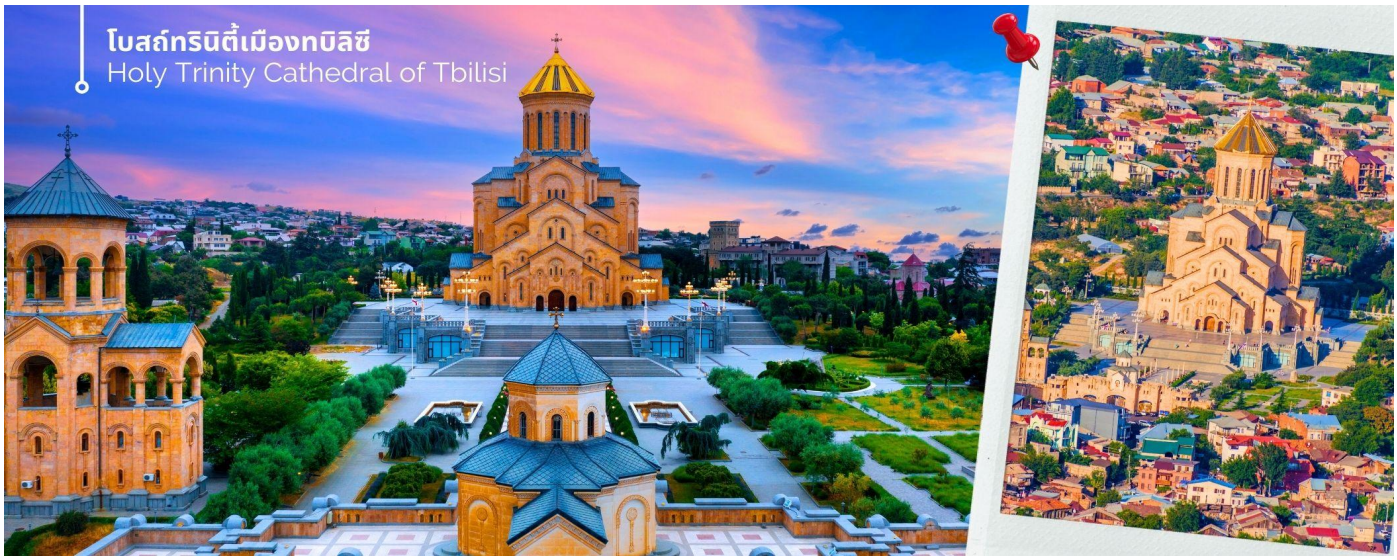

ได้เวลาสมควรนำทุกท่านเดินทางสู่สนามบิน

17.20 น. นำท่านออกเดินทางสู่ **สนามบินชาร์จาห์** สายการบิน Air Arabia (G9) เที่ยวบินที่ G9297

20.25 น. เดินทางถึง **สนามบินชาร์จาห์** (รอเปลี่ยนเครื่องที่ชาร์จาห์ ประมาณ 1 ชั่วโมง)

22.05 น. ออกเดินทางสู่ **สนามบินสุวรรณภูมิ** โดยสายการบิน Air Arabia (G9) เที่ยวบินที่ G9821(+1)

วันที่หก	เดินทางถึง สนามบินสุวรรณภูมิ

07.20 น. **เดินทางถึง กรุงเทพฯ (สนามบินสุวรรณภูมิ) โดยสวัสดิภาพ**

****



อัตราค่าบริการ		
วันที่เดินทาง	ห้องเตียงคู่ นอน 2-3 ท่าน เด็กมีเตียงพักกับผู้ใหญ่ 3 ท่าน	พักเดี่ยว
ธันวาคม 2569		
วันที่ 29 ธันวาคม 2569 – 3 มกราคม 2570	49,899.- บาท	7,900.- บาท
วันที่ 30 ธันวาคม 2569 – 4 มกราคม 2570	49,899.- บาท	7,900.- บาท
ราคาเด็กอายุไม่ถึง 2 ขวบ = INFANT 22,000 บาท		

บริษัท พอยท์ ออฟ วิว ทราเวล จำกัด
Point Of View Travel Co., Ltd.
129 ถนนจักรวรรดิ แขวงสัมพันธวงศ์ เขตสัมพันธวงศ์ กรุงเทพมหานคร 10100
129 Chakkrawat, Samphanthawong, Bangkok 10100
License No. 11/09926
02-222-0822
pointofviewtour@gmail.com
www.povtravel.co.th
Point of view Travel
@povtravel

ราคาทัวร์ไม่รวมค่าทิปไกด์ท้องถิ่นและคนขับรถ

ท่านละ 2,000 บาท ตลอดการเดินทาง เก็บที่สนามบิน

หัวหน้าทัวร์ไทย แล้วแต่ความพึงพอใจในการบริการของท่าน

รายการท่องเที่ยวนี้ อาจเปลี่ยนแปลงหรือสลับสถานที่ท่องเที่ยว ได้ตามความเหมาะสม
อันเกิดจากปัจจัยภายนอก เช่น สภาพอากาศ ความล่าช้าของเที่ยวบิน และอื่นๆ
โดยบริษัทฯ ผู้จัด จะคำนึงถึงผลประโยชน์ของลูกค้าเป็นสำคัญ

(10 ท่านขึ้นไป มีหัวหน้าทัวร์บริการ)

อย่าลืม!! อ่านเพื่อทำความเข้าใจเงื่อนไขการจองทัวร์

เงื่อนไขการยกเลิก

- ยกเลิกก่อนเดินทาง 45 วันทำการขึ้นไป ผู้จัดจะคืนค่ามัดจำให้เต็มจำนวน โดยอาจมีค่าใช้จ่ายที่เกิดขึ้นจริง ไม่สามารถคืนได้ ยกเว้นกรณีทัวร์ที่เดินทางตรงวันหยุดเทศกาล วันหยุดนักขัตฤกษ์ จะต้องแจ้งยกเลิกก่อนเดินทาง 60 วันทำการขึ้นไป
- ยกเลิกการเดินทาง น้อยกว่า 45 วันทำการก่อนเดินทาง ผู้จัดจะไม่คืนเงินมัดจำค่าทัวร์ และ หรือ เรียกเก็บค่าใช้จ่ายที่เกิดขึ้นจริง เช่น ค่าบัตรโดยสาร ค่าโรงแรม ค่าจองร้านอาหาร หรืออื่นๆ
- ยกเลิกการเดินทาง หลังจากกรุ๊ปเต็มหรือปิดการขายแล้ว ผู้จัดจะเรียกเก็บค่าใช้จ่ายที่เกิดขึ้นจริง เช่นค่าบัตรโดยสาร ค่าโรงแรม ค่าจองร้านอาหาร ค่าเสียโอกาสในการขาย และอื่นๆ

การแจ้งยกเลิกการเดินทาง เลื่อนวันเดินทาง หรือไม่เดินทางในวันเดินทางที่ทำการจองไว้ ผู้จัดถือว่าเป็นการยกเลิกทั้งสิ้น

บริษัท พอยท์ ออฟ วิว ทราเวล จำกัด
Point Of View Travel Co., Ltd.
129 ถนนจักรวรรดิ แขวงสัมพันธวงศ์ เขตสัมพันธวงศ์ กรุงเทพมหานคร 10100
129 Chakkrawat, Samphanthawong, Bangkok 10100
License No. 11/09926
02-222-0822
pointofviewtour@gmail.com
www.povtravel.co.th
Point of view Travel
@povtravel

อัตราค่าบริการรวม

- ✓ ค่าตั๋วเครื่องบินไป-กลับเส้นทางตามรายการระบุชั้นทัศนาจร(ต้องไป-กลับพร้อมคณะเท่านั้น)
- ✓ ค่าภาษีสนามบิน และค่าน้ำมันเชื้อเพลิงแล้ว และทางบริษัทขอเก็บเพิ่มในกรณีที่สายการบินมีการปรับค่าธรรมเนียมเพิ่ม ก่อนการเดินทาง
- ✓ ค่าสัมภาระน้ำหนัก ท่านละ 20 กก. (1ชิ้น/ท่าน) โหลดใต้ท้องเครื่องบิน และสำหรับถือขึ้นเครื่อง 7 กก.
- ✓ ค่าที่พักตามที่ระบุในรายการ
- ✓ ค่าอาหารตามรายการที่ระบุ
- ✓ ค่ารถรับ-ส่งนำเที่ยวตามรายการ และค่าเข้าชมสถานที่ตามรายการระบุ
- ✓ ค่าบริการหัวหน้าทัวร์ที่ชำนาญเส้นทางนำท่านท่องเที่ยวตลอดรายการในต่างประเทศ
- ✓ ประกันอุบัติเหตุระหว่างการเดินทาง วงเงินท่านละ 1,000,000 บาท(เงื่อนไขตามกรมธรรม์)
- ✓ ภาษีมูลค่าเพิ่ม 7% และหักภาษี ณ ที่จ่าย 3% (คำนวณจากค่าบริการเท่านั้น)

อัตราค่าบริการไม่รวม

- × ค่าใช้จ่ายส่วนตัว อาทิ ค่าทำหนังสือเดินทาง ค่าโทรศัพท์ส่วนตัว ค่าซักรีด มินิบาร์ในห้องพัก รวมถึงค่าอาหารและเครื่องดื่มที่สั่งเพิ่มนอกหนือจากรายการ
- × ค่าสัมภาระที่หนักเกินสายการบินกำหนด (ปกติ 20 กก.)
- × ค่าทิปไกด์ท้องถิ่นและคนขับรถ ท่านละ 2,000 บาท (เด็กชำระค่าทิปเท่ากับผู้ใหญ่)
- × ค่าทิปหัวหน้าทัวร์ไทย แล้วแต่ความพึงพอใจของท่านควนให้เพื่อเป็นสินนำใจในการทำงาน

เงื่อนไขในการจองและชำระเงิน

- ☞ ชำระมัดจำในวันที่จองที่นั่งละ 20,000 บาท พร้อมหนังสือเดินทาง (หรือสำเนา) ส่วนที่เหลือชำระทั้งหมดอย่างน้อย 20 วัน ก่อนเดินทาง
- ☞ กรุ๊ปที่เดินทางช่วงวันหยุด หรือเทศกาลที่ต้องการันตีมัดจำกับสายการบินหรือผ่านตัวแทนในประเทศหรือต่างประเทศ รวมถึงเที่ยวบินพิเศษ เช่น Charter Flight,Extra Flight ทางบริษัทฯขอสงวนสิทธิ์ไม่คืนเงินค่าทัวร์ทั้งเต็มจำนวนหรือบางส่วน ในกรณีที่ท่านจองแล้วยกเลิกหรือเลื่อนการเดินทาง

บริษัท พอยท์ ออฟ วิว ทราเวล จำกัด
Point Of View Travel Co., Ltd.
129 ถนนจักรวรรดิ แขวงสัมพันธวงศ์ เขตสัมพันธวงศ์ กรุงเทพมหานคร 10100
129 Chakkrawat, Samphanthawong, Bangkok 10100
License No. 11/09926
02-222-0822
pointofviewtour@gmail.com
www.povtravel.co.th
Point of view Travel
@povtravel

ข้อควรทราบ

ทางบริษัทฯขอสงวนสิทธิ์ความรับผิดชอบใดๆทั้งสิ้นในกรณีดังต่อไปนี้

- ✓ หากเกิดกรณีความล่าช้าจากสายการบิน การประท้วง การนัดหยุดงาน การก่อจลาจล การปิดด่าน ภัยธรรมชาติ หรือกรณีที่ท่านถูกปฏิเสธการเข้าหรือออกเมืองจากเจ้าหน้าที่ตรวจคนเข้าเมืองหรือเจ้าหน้าที่กรมแรงงานทั้งจากไทยและต่างประเทศ ซึ่งอยู่นอกเหนือความรับผิดชอบของบริษัทฯ
- ✓ หากท่านใช้บริการของทางบริษัทฯไม่ครบ อาทิ ไม่เที่ยวบางรายการ ไม่ทานอาหารบางมื้อ เพราะค่าใช้จ่ายทุกอย่าง ทางบริษัทฯ ได้ชำระค่าใช้จ่ายให้ตัวแทนต่างประเทศแบบเหมาขาดก่อนออกเดินทางแล้ว
- ✓ หากเกิดทรัพย์สินสูญหายจากการโจรกรรมและ/หรือ เกิดอุบัติเหตุสูญหายที่เกิดจากความประมาทของตัวนักท่องเที่ยวเอง
- ✓ ตั๋วเครื่องบินเป็นตั๋วราคาพิเศษ หากท่านไม่เดินทางพร้อมคณะ ไม่ว่าด้วยเหตุใดก็ตาม ไม่สามารถนำมาเลื่อนวันเดินทางได้หรือคืนเงินได้
- ✓ เนื่องจากตั๋วเครื่องบินเป็นตั๋วแบบหมู่คณะ ระบบจะทำการ Random ไม่สามารถเลือกที่นั่งได้ ท่านอาจจะไม่ได้นั่งติดกัน แต่สามารถแจ้งความต้องการต่อหน้าเคาน์เตอร์สายการบินเท่านั้น

****

สำคัญมาก !!!

หนังสือเดินทาง (PASSPORT) ต้องมีอายุการใช้งานอย่างน้อย 6 เดือน

บริษัทฯไม่รับผิดชอบหากหนังสือเดินทางของท่านเหลือไม่ถึง

และไม่สามารถเดินทางออกนอกประเทศได้

หากท่านไม่ได้ถือหนังสือเดินทางประเทศไทย

โปรดสอบถาม เงื่อนไขการเดินทาง และ เงื่อนไขวีซ่า

บริษัท พอยท์ ออฟ วิว ทราเวล จำกัด
Point Of View Travel Co., Ltd.
129 ถนนจักรวรรดิ แขวงสัมพันธวงศ์ เขตสัมพันธวงศ์ กรุงเทพมหานคร 10100
129 Chakkrawat, Samphanthawong, Bangkok 10100
License No. 11/09926
02-222-0822
pointofviewtour@gmail.com
www.povtravel.co.th
Point of view Travel
@povtravel

แถมฟรี ประกัน Smart Deley



CG9TBS2-1 สัมผัสเสน่ห์ จอร์เจีย ทบิลิซี 6 วัน 4 คืน สายการบิน Air Arabia (G9)

แถมฟรี ประกันสุขภาพและอุบัติเหตุ SILVER

ประกันภัยการเดินทางต่างประเทศ พลัส
Global Travel Insurance Plus (GTIP)

หน่วย : บาท (Baht)

ความคุ้มครอง / Coverage	จำนวนเงินความคุ้มครอง / Sum Insured							
	เดินทางทั่วโลก / WORLDWIDE PLUS				เดินทางในเอเชีย / ASIA PLUS			
	อายุ 1 - 85 ปี	อายุ 1 - 75 ปี			อายุ 1 - 85 ปี	อายุ 1 - 75 ปี		
	BASIC*	SILVER	GOLD	PLATINUM	BASIC*	SILVER	GOLD	PLATINUM
1. การประกันภัยอุบัติเหตุส่วนบุคคล อ.บ.1* / Personal Accident Benefit	1,500,000	2,000,000	3,000,000	5,000,000	1,500,000	2,000,000	3,000,000	5,000,000
2. ค่ารักษาพยาบาลจากอุบัติเหตุและสุขภาพ / Medical Expenses								
2.1 ค่ารักษาพยาบาลในต่างประเทศ / Medical Expenses Abroad	1,500,000	2,000,000	3,000,000	5,000,000	1,500,000	2,000,000	3,000,000	5,000,000
2.2 ค่ารักษาพยาบาลต่อเนื่องในประเทศไทย** / Follow-up treatment in Thailand	50,000	100,000	150,000	250,000	50,000	100,000	150,000	250,000
2.3 การรับการรักษาพยาบาลครั้งแรกในประเทศไทย*** / Medical Treatment in Thailand	50,000	50,000	70,000	100,000	50,000	50,000	70,000	100,000
3. การเคลื่อนย้ายฉุกเฉิน Evacuation / การส่งศพกลับประเทศ Repatriation								
- กรณีไม่ได้เกิดจากสภาพที่เป็นมาก่อนการเอาประกันภัย / In the event the insured suffers injury or sickness which does not cause from a pre-existing condition	1,500,000	2,000,000	2,000,000	2,000,000	1,500,000	2,000,000	2,000,000	2,000,000
- กรณีเกิดจากสภาพที่เป็นมาก่อนการเอาประกันภัย / In the event the insured suffers injury or sickness which causes from a pre-existing condition	50,000	100,000	100,000	100,000	50,000	100,000	100,000	100,000
4. การบริการความช่วยเหลือทางการแพทย์ฉุกเฉิน / Emergency Medical Assistance								
4.1 การเยี่ยมผู้เอาประกันภัยในต่างประเทศ / Compassionate visit	X	100,000	150,000	250,000	X	100,000	150,000	250,000
4.2 การส่งตัวผู้เยาว์กลับประเทศ / Return of minor	X	50,000	75,000	125,000	X	50,000	75,000	125,000
4.3 การค้นหา การช่วยชีวิต และการกู้ภัย / Search, rescue and recovery	250,000	250,000	250,000	250,000	250,000	250,000	250,000	250,000
5. การยกเลิกการเดินทาง / Trip cancellation	10,000	10,000	100,000	300,000	10,000	10,000	100,000	300,000
6. การลดจำนวนวันเดินทาง / Trip curtailment	X	X	100,000	300,000	X	X	100,000	300,000
7. ความสูญเสียหรือความเสียหายของสัมภาระในการเดินทาง / Loss or damage of personal baggage								
- BASIC, SILVER จ่ายตามจริงไม่เกิน 5,000 บาท ต่อชิ้น/ต่อคู่/ต่อชุด สูงสุด10,000 บาท Actual cost up to 5,000 Baht per piece, pair or set max 10,000 Baht.	10,000	10,000	50,000	50,000	10,000	10,000	50,000	50,000
- GOLD, PLATINUM จ่ายตามจริงไม่เกิน 10,000 บาท ต่อชิ้น/ต่อคู่/ต่อชุด สูงสุด 50,000 บาท Actual cost up to 10,000 Baht per piece, pair or set max 50,000 Baht.								
8. การล่าช้าของการเดินทาง / Cover of delay								
8.1 การล่าช้าของระบบขนส่งมวลชน / Delay in plubic transportations								
- SILVER 2,000 บาท สำหรับการล่าช้าต่อเนื่องทุก ๆ 6 ชม. สูงสุด 10,000 บาท 2,000 Baht per 6 consecutive hours max 10,000 Baht								
- GOLD 3,000 บาท สำหรับการล่าช้าต่อเนื่องทุก ๆ 6 ชม. สูงสุด 15,000 บาท 3,000 Baht per 6 consecutive hours max 15,000 Baht	X	10,000	15,000	25,000	X	10,000	15,000	25,000
- PLATINUM 5,000 บาท สำหรับการล่าช้าต่อเนื่องทุก ๆ 6 ชม. สูงสุด 25,000 บาท 5,000 Baht per 6 consecutive hours max 25,000 Baht								
8.2 การล่าช้าของสัมภาระ / Baggage Delay								
- SILVER 2,000 บาท สำหรับการล่าช้าต่อเนื่องทุก ๆ 6 ชม. สูงสุด 10,000 บาท 2,000 Baht per 6 consecutive hours max 10,000 Baht								
- GOLD 3,000 บาท สำหรับการล่าช้าต่อเนื่องทุก ๆ 6 ชม. สูงสุด 15,000 บาท 3,000 Baht per 6 consecutive hours max 15,000 Baht	X	10,000	15,000	25,000		10,000	15,000	25,000
- PLATINUM 5,000 บาท สำหรับการล่าช้าต่อเนื่องทุก ๆ 6 ชม. สูงสุด 25,000 บาท 5,000 Baht per 6 consecutive hours max 25,000 Baht								
8.3 การจี้เครื่องบิน / Hijack	X	X	50,000	50,000	X	X	50,000	50,000
8.4 การพลาดการต่อเที่ยวบินต่อเนื่อง / Missed connection fligh								
- SILVER 2,000 บาท สำหรับการล่าช้าต่อเนื่องทุก ๆ 6 ชม. สูงสุด 10,000 บาท 2,000 Baht per 6 consecutive hours max 10,000 Baht								
- GOLD 3,000 บาท สำหรับการล่าช้าต่อเนื่องทุก ๆ 6 ชม. สูงสุด 15,000 บาท 3,000 Baht per 6 consecutive hours max 15,000 Baht	X	10,000	15,000	25,000	X	10,000	15,000	25,000
- PLATINUM 5,000 บาท สำหรับการล่าช้าต่อเนื่องทุก ๆ 6 ชม. สูงสุด 25,000 บาท 5,000 Baht per 6 consecutive hours max 25,000 Baht								
9. การสูญหายของหนังสือเดินทาง / Loss of passport	X	X	5,000	5,000	X	X	5,000	5,000
10. ความรับผิดต่อบุคคลภายนอก / Personal legal liability	500,000	1,000,000	2,000,000	5,000,000	500,000	1,000,000	2,000,000	5,000,000
11. ความรับผิดส่วนแรกสำหรับรถเช่า / Rental car excess	X	X	10,000	20,000	X	X	10,000	20,000
12. ความคุ้มครองผู้เล่นกอล์ฟ / Golf extension	X	X	X	20,000	X	X	X	20,000
13. เงินชดเชยรายวันระหว่างรักษาตัวในโรงพยาบาลต่างประเทศ / Overseas hospitalization benefit								
- SILVER 1,000 บาทต่อวัน สูงสุด 10,000 บาท 1,000 Baht per day max 10,000 Baht								
- GOLD 2,000 บาทต่อวัน สูงสุด 20,000 บาท 2,000 Baht per day max 20,000 Baht	X	10,000	20,000	30,000	X	10,000	20,000	30,000
- PLATINUM 3,000 บาทต่อวัน สูงสุด 30,000 บาท 3,000 Baht per day max 30,000 Baht								
14. ค่าใช้จ่ายในการเดินทางกรณีเข้ารับการรักษาตัวในโรงพยาบาลจากการบาดเจ็บหรือเจ็บป่วย / Travel Expenses Incurred Due to Hospitalization Resulting from Injury or Illness	X	500	500	1,000	X	500	500	1,000
15. ผลประโยชน์ชดเชยค่าโทรศัพท์ในกรณีฉุกเฉิน / Benefits for Emergency Telephone Charge	X	500	500	1,000	X	500	500	1,000
บริการห้องรับรองสนามบิน เมื่อเที่ยวบินล่าช้าเกินกว่า 90 นาที	X	ได้รับสิทธิ์ เมื่อสายการบินล่าช้าเกินกว่า 90 นาที			X	ได้รับสิทธิ์ เมื่อสายการบินล่าช้าเกินกว่า 90 นาที		

หมายเหตุ / Remark

1.* อ.บ. 1 หมายถึงการเสียชีวิต การสูญเสียอวัยวะ สายตา หรือทุพพลภาพสิ้นเชิงจากอุบัติเหตุ/ Loss of life dismemberment,loss of sight or total permanent disability.

2.** ข้อ 2.2 กรณีที่ผู้เอาประกันภัยได้รับการรักษาพยาบาลตั้งแต่อยู่ในต่างประเทศผู้เอาประกันภัยมีกำหนดเวลา 14 วัน นับจากวันที่เดินทางกลับมาถึงประเทศไทยที่จะรับการรักษาพยาบาลต่อเนื่องในประเทศไทย

3.*** ข้อ 2.3 กรณีผู้เอาประกันภัยไม่เคยรับการรักษาพยาบาลสำหรับการบาดเจ็บหรือการเจ็บป่วยดังกล่าวในต่างประเทศมาก่อน ผู้เอาประกันภัยต้องขอรับการรักษาพยาบาลในประเทศไทยภายใน 3 วัน นับจากวันที่เดินทางกลับถึงประเทศไทย และการรักษาพยาบาลต่อเนื่องเช่นว่านั้นต้องไม่เกิน 14 วัน

4.ความคุ้มครองการพลาดการต่อเที่ยวบินต่อเนื่อง หากผู้เอาประกันภัยพลาดการต่อเที่ยวบินต่อเนื่องในต่างประเทศที่ได้ยืนยันการเดินทางตามตารางการบินแล้ว ณ จุดที่ต้องมีการเปลี่ยนถ่ายลำอันเนื่องมาจากความล่าช้าของเครื่องบินที่เดินทางมายังจุดเปลี่ยนต่อเที่ยวบิน และไม่มีเที่ยวบินอื่น ๆ ที่จะสามารถเดินทางทดแทนได้ภายในระยะเวลา 6 ชั่วโมง นับแต่เวลาที่เครื่องบินเที่ยวที่เดินทางมายังจุดเปลี่ยนต่อเที่ยวบิน บริษัทจะจ่ายค่าทดแทนสำหรับค่าอาหาร ค่าที่พัก ค่าเสื้อผ้า เครื่องแต่งตัว และเครื่องใช้ส่วนตัวที่จำเป็นให้แก่ผู้เอาประกันภัยตามค่าใช้จ่ายที่เกิดขึ้นจริง แต่ไม่เกินจำนวนเงินเอาประกันภัยตามที่ระบุไว้ในตารางกรมธรรม์ประกันภัย