บริษัท พอยท์ ออฟ วิว ทราเวล จำกัด
Point Of View Travel Co., Ltd.
129 ถนนจักรวรรดิ แขวงสัมพันธวงศ์ เขตสัมพันธวงศ์ กรุงเทพมหานคร 10100
129 Chakkrawat, Samphanthawong, Bangkok 10100
License No. 11/09926
02-222-0822
pointofviewtour@gmail.com
www.povtravel.co.th
Point of view Travel
@povtravel

SHCZLZYLXA1



หลินจือ • ลาซา ทิเบต Blossoms

8 DAYS 7 NIGHTS

หมู่บ้านดอกท้อกาลา
ธารน้ำแข็งหมี่ตุย

พิเศษ!! ใส่ชุดพื้นเมืองทิเบต ถ่ายรูปคู่พระราชวังโปตาลา

พระราชวังโปตาลา


ธารน้ำแข็งหมี่ตุย

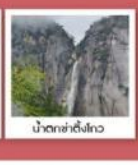
น้ำตกข่าติ้งโกว

เริ่มต้นเพียง **56,999**

FLIGHT : CZ5096	TIME : 15.05 - 18.55	BKK กรุงเทพฯ →	CAN กวางเจา	
FLIGHT : CZ3477	TIME : 06.35 - 10.30	CAN กวางเจา →	LZY หลินจือ	
FLIGHT : CZ3464	TIME : 13.25 - 19.15	LXA ลาซา →	CAN กวางเจา	
FLIGHT : CZ3035	TIME : 23.00 - 01.05+1	CAN กวางเจา →	BKK กรุงเทพฯ	

FULL SERVICE

23 kg. ถือขึ้นเครื่อง 8 kg.

เดินทาง : 18 – 25 มีนาคม 2570 : 12 – 19 เมษายน 2570

อาหาร 18 มื้อ | นำเทรนด์ทุกไวรัล | ไม่ลงร้านช้อป ไม่ขายออฟชั่น

1 ปี 1 ครั้ง!! ทิเบต IN BLOSSOM • หมู่บ้านดอกท้อกาลา หุบเขาดอกท้อปัวมี่ • พระราชวังโปตาลา (ถ่ายรูป+ใส่ชุดพื้นเมือง) ธารน้ำแข็งหมี่ตุย • ทะเลสาบยัมดรก • วัดโจคัง • ถนนแปดเหลี่ยม

DAY วันที่	SCHEDULE กำหนดการ	MEAL เช้า	เที่ยง	เย็น	HOTEL โรงแรมระดับ 4
01	กรุงเทพฯ (สนามบินสุวรรณภูมิ) • กวางเจา	X	X	✈	REZEN SELECT HOTEL GUANGZHOU หรือเทียบเท่า 4
02	กวางเจา • หลินจือ • น้ำตกข่าติ้งโกว • หลินจือ	🍽	●	●	MINGZHU HOTEL หรือเทียบเท่า 4
03	หลินจือ • หมู่บ้านดอกท้อกาลา • ป่าสนกังหยุน • ปัวมี่	●	●	●	BOMI XIZHEN HOTEL หรือเทียบเท่า 4
04	ปัวมี่ • ธารน้ำแข็งหมี่ตุย (รวมรถอุทยาน) • ทะเลสาบกู่เชียง • หุบเขาดอกท้อปัวมี่ • หลินจือ	●	●	●	MINGZHU HOTEL หรือเทียบเท่า 4
05	หลินจือ • ผ่านชมแม่น้ำนีหยาง • ทะเลสาบปาชงชั่ว (รวมรถอุทยาน) • วัดชั่วจง • ลาซา	●	●	●	LHASA JIMMY HOTEL หรือเทียบเท่า 4
06	ลาซา • พระราชวังโปตาลา (รวมค่าถ่ายรูป+ใส่ชุดพื้นเมืองทิเบต) • วัดโจคัง • ถนนแปดเหลี่ยม	●	●	●	LHASA JIMMY HOTEL หรือเทียบเท่า 4
07	ลาซา • ทะเลสาบยัมดรก • ผ่านชมแม่น้ำยาร์ลุงซางโป • ช่องเขากังบาลา • ลาซา	●	●	●	LHASA JIMMY HOTEL หรือเทียบเท่า 4
08	ลาซา • วัดเทพเจ้าแห่งโชคลาภ • ลาซา • กวางเจา • กวางเจา • กรุงเทพฯ (สนามบินสุวรรณภูมิ)	●	🍽	✈	

กรุณาเตรียมค่าทิปหัวหน้าทัวร์, ไกด์ และคนขับรถ จำนวน 2,500 บาท ตลอดการเดินทาง

ความเป็นจริง ก่อนการเดินทาง **ราคาทัวร์นี้เช็คภาษีน้ำมัน ณ วันที่ 1 ต.ค.69**

อัตราค่าบริการ (ราคาต่อท่าน)
คณะจอยทัวร์ขั้นต่ำ 9 ท่านออกเดินทางพร้อมหัวหน้าทัวร์

วันเดินทาง	ราคาทัวร์ผู้ใหญ่ พักห้องละ 2 ท่าน (9 ท่านออกเดินทาง)	พักเดี่ยว จ่ายเพิ่ม	ราคาทัวร์ผู้ใหญ่ ไม่รวมตั๋ว
18 – 25 มีนาคม 2570	56,999 บาท/ท่าน	9,000 บาท/ท่าน	ไม่รับจอยแลนด์
12 – 19 เมษายน 2570	58,999 บาท/ท่าน	9,000 บาท/ท่าน	ไม่รับจอยแลนด์

โปรแกรมการเดินทาง

วันแรก กรุงเทพฯ (สนามบินสุวรรณภูมิ) • กวางเจา (CZ5096:15.05-18.55)

12.00 น. คณะพร้อมกันที่ สนามบินสุวรรณภูมิ ณ อาคารผู้โดยสารขาออก (ระหว่างประเทศ) ชั้น 4 ประตู 9 บริเวณ ISLAND-U สายการบิน CHINA SOUTHERN AIRLINES (CZ) โดยมีเจ้าหน้าที่จากทางบริษัทฯ คอยให้การต้อนรับ และอำนวยความสะดวกด้านสัมภาระและเอกสารให้กับท่าน

15.05 น. เหินฟ้าสู่ เมืองกวางเจา โดยสายการบิน CHINA SOUTHERN AIRLINES เที่ยวบินที่ CZ5096

- เที่ยวบินหรือเวลาอาจมีการเปลี่ยนแปลง ทั้งนี้ขึ้นอยู่กับสายการบินเป็นผู้กำหนด
- ขอสงวนสิทธิ์ในการเลือกที่นั่งบนเครื่องบิน เนื่องจากการจัดที่นั่งบนเครื่องบิน เป็นสิทธิ์ของเจ้าหน้าที่เช็คอิน ซึ่งทางบริษัทไม่สามารถเข้าไปแทรกแซงได้

กรณีผู้เดินทาง ต้องการขอวีลแชร์ที่สนามบิน กรุณาแจ้งกับทางบริษัททัวร์ฯทันที หลังจากที่ท่านชำระเงินมัดจำค่าทัวร์เรียบร้อยแล้ว

หมายเหตุ: หากผู้เดินทางต้องการนำวีลแชร์ส่วนตัวไปเอง จะต้องเป็นวีลแชร์ที่ไม่มีแบตเตอรี่

(บริการอาหารและเครื่องดื่มบนเครื่อง)

การบริการอาหารและเครื่องดื่มบนเครื่องบิน เป็นบริการของสายการบิน ทั้งนี้อาจจะมีการเปลี่ยนแปลงได้ขึ้นอยู่กับนโยบายของสายการบิน โดยไม่ต้องแจ้งให้ทราบล่วงหน้า

18.55 น. เดินทางถึง สนามบินไป่หวิน เมืองกวางเจา เมืองหลวงของมณฑลกวางตุ้ง ซึ่งเป็นเมืองใหญ่ที่เติบโตอย่างรวดเร็วจากธุรกิจการค้า นอกจากนี้ยังมีอาหารและภาษาที่เป็นเอกลักษณ์ของมณฑลนี้ หลังผ่านพิธีการตรวจคนเข้าเมือง และนำท่านรับกระเป๋าสัมภาระเรียบร้อยแล้ว นำท่านเดินทางสู่ที่พัก

พักที่ REZEN SELECT HOTEL GUANGZHOU **หรือเทียบเท่าระดับ 4**

วันที่สอง กวางเจา • หลินจือ (CZ3477:06.35-10.30) • น้ำตกข่าติ้งโกว • หลินจือ

อาหารเช้า บริการ SNACK BOX ท่านละ 1 ชุด

นำท่านเดินทางสู่ สนามบินกวางเจา เพื่อเดินทางต่อไปยัง หลินจือ

06.35 น. เหินฟ้าสู่ หลินจือ โดยสายการบิน CHINA SOUTHERN AIRLINES เที่ยวบินที่ CZ3477 ✈

10.30 น. เดินทางถึง สนามบินหลินจือ หรือ “หลินจือตี้ชู” อีกหนึ่งจุดหมายปลายทางด้านการท่องเที่ยวที่มีชื่อเสียงของเขตปกครองตนเองทิเบต ดินแดนแห่งการกล่าวขานนามว่าเป็น “ราชบัลลังก์แห่งดวงอาทิตย์” ซึ่งตั้งอยู่ทางตะวันออกเฉียงใต้ของเขตปกครองตนเองทิเบต โดยตัวเมืองหลินจือนั้นตั้งอยู่ที่ระดับความสูงประมาณ 3000 เมตร

**** เส้นทางนี้บริการท่านด้วยรถ V.I.P (ที่นั่ง 2+1) และบนรถมีบริการ ถังออกซิเจน เนื่องจากเส้นทางนี้เป็นที่ราบสูงเหนือระดับน้ำทะเล ประมาณ 3,650-4,000 เมตร สภาพอากาศเบาบาง อาจจะมีอาการแพ้ที่ราบสูงได้****





เที่ยง 🍽 **รับประทานอาหารกลางวัน ณ ภัตตาคาร**

บ่าย นำท่านเดินทางสู่ น้ำตกข่าติ้งโกว (ใช้เวลาเดินทางประมาณ 1 ชั่วโมง) ตั้งอยู่ริมแม่น้ำ หนี่หยาง อยู่ในหุบเขา Kading Valley ไฮไลต์สำคัญคือ น้ำตกเทียนฝอ น้ำตกที่มีความสูงประมาณ 200 เมตร สายน้ำไหลตกลงมาจากหน้าผาอย่างงดงาม โดยลักษณะของชั้นหินและสายน้ำทำให้เกิดภาพคล้าย องค์พระพุทธรูปขนาดใหญ่ที่ปรากฏและเลือนหายไปตามมุมมอง จึงเป็นที่มาของชื่อ “น้ำตกเทียนฝอ” หรือ น้ำตกพระพุทธรูปสวรรค์



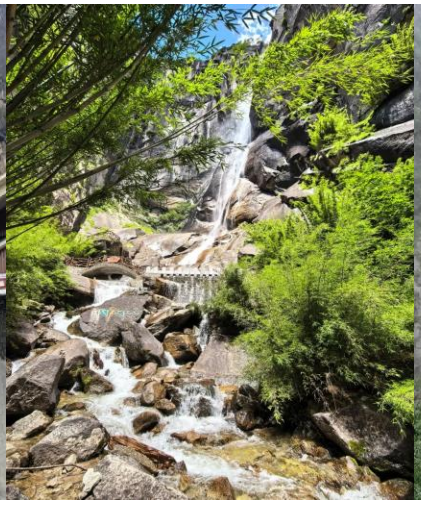
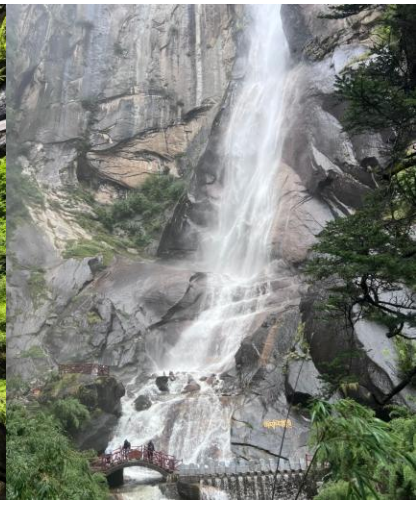

จากนั้นนำท่านเดินทางกลับสู่ หลินจือ (ใช้เวลาเดินทางประมาณ 1 ชั่วโมง) อีกหนึ่งจุดหมายปลายทางด้านการท่องเที่ยวที่มีชื่อเสียงของเขตปกครองตนเองทิเบต ดินแดนแห่งการกล่าวขานนามว่าเป็น “ราชบัลลังก์แห่งดวงอาทิตย์” ซึ่งตั้งอยู่ทางตะวันออกเฉียงใต้ของเขตปกครองตนเองทิเบต โดยตัวเมืองหลินจือนั้นตั้งอยู่ที่ระดับความสูงประมาณ 3000 เมตร

ค่ำ **🍽 รับประทานอาหารค่ำ ณ ภัตตาคาร**

🛏 พักที่ MINGZHU HOTEL หรือเทียบเท่าระดับ 4 💎💎💎💎

วันที่สาม หลินจือ • หมู่บ้านดอกท้อกาลา • ป่าสนกังหยุน • ปัวมี่

เช้า **🍽 รับประทานอาหารเช้า ณ ห้องอาหารโรงแรม**

นำท่านสู่ หมู่บ้านดอกท้อกาลา ตั้งอยู่บนความสูงประมาณ 3,100–3,400 เมตร ให้ท่านชมความงดงามของดอกท้อป่าที่บานสะพรั่งท่ามกลางหุบเขาแห่งเมืองหลินจือ รายล้อมด้วยทิวทัศน์ภูเขาสูงและธรรมชาติอันงดงาม โดยเฉพาะในช่วงฤดูใบไม้ผลิ ดอกท้อสีชมพูจะตัดกับฉากหลังของภูเขาสีเขียวและยอดเขาหิมะ กลายเป็นหนึ่งในจุดชมดอกท้อที่สวยงามและมีเอกลักษณ์ของทิเบต

หมายเหตุ: **รูปภาพใช้ประกอบการโฆษณาถึงช่วงฤดูดอกท้อบาน เริ่มตั้งแต่ช่วงประมาณ กลางเดือนมีนาคม-ถึงกลางเดือนเมษายน ของทุกปี ซึ่งดอกท้อจะบาน จำนวน มาก หรือ น้อย ทั้งนี้ขึ้นอยู่กับสภาพภูมิอากาศในแต่ละปี**

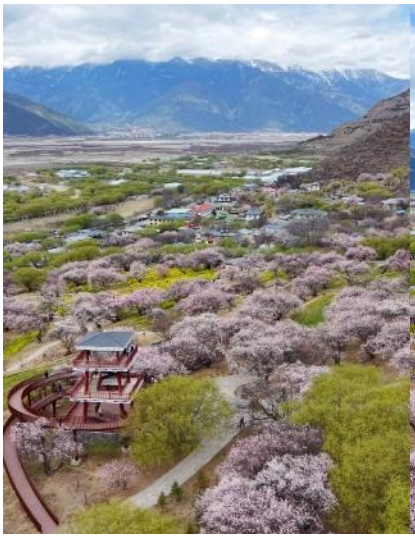



เที่ยง **🍽 รับประทานอาหารกลางวัน ณ ภัตตาคาร**

บ่าย นำท่านเดินทางสู่ ป่าสนกังหยุน (ใช้เวลาเดินทางประมาณ 5 ชั่วโมง) ตั้งอยู่อำเภอปัวมี่ เมืองหลินจือ ห่างจากตัวอำเภอปัวมี่ประมาณ 22 กม. ที่นี่ **ได้รับการยกย่องจากนิตยสาร "Chinese National Geography" ให้เป็นหนึ่งใน "10 ผืนป่าที่สวยที่สุดในจีน" และเป็นสถานที่ท่องเที่ยวสุดอันซีนแห่งอำเภอปัวมี่** ป่าธรรมชาติเก่าแก่ที่เต็มไปด้วยต้นสนซีดาร์โบราณขนาดใหญ่ บรรยากาศภายในป่าร่มรื่นและเงียบสงบ มีมอสปกคลุมตามพื้นผิวและทุ่งหญ้าริมทะเลสาบ




จากนั้นนำท่านเดินทางต่อสู่ **ปัวมี่ (ใช้เวลาเดินทางประมาณ 30 นาที)** ตั้งอยู่ในเมืองหลินจือ เขตปกครองตนเองทิเบต ประเทศจีน ได้รับการขนานนามว่าเป็นดินแดนเทพนิยายบนหลังคาโลก

ค่ำ 🍽 **รับประทานอาหารค่ำ ณ ภัตตาคาร**

🛏 **พักที่ BOMI XIZHEN HOTEL หรือเทียบเท่าระดับ 4** 💎💎💎💎

วันที่สี่ ปัวมี่ • ธารน้ำแข็งหมี่ตุย (รวมรถอุทยาน) • ทะเลสาบกู่เซียง • หุบเขาดอกท้อปัวมี่ • หลินจือ

เช้า 🍽 **รับประทานอาหารเช้า ณ ห้องอาหารโรงแรม**

นำท่านเดินทางสู่ **ธารน้ำแข็งหมี่ตุย (รวมรถอุทยาน) (ใช้เวลาเดินทางประมาณ 2 ชั่วโมง)** เป็นหนึ่งในธารน้ำแข็งที่มีชื่อเสียงของเส้นทางท่องเที่ยวทิเบต ให้ท่านสัมผัสความยิ่งใหญ่ของธรรมชาติ ชมธารน้ำแข็งสีขาวที่ไหลลดหลั่นลงมาจากเทือกเขาสูง ท่ามกลางหุบเขาและผืนป่าอันอุดมสมบูรณ์ เพลิดเพลินกับทัศนียภาพของภูเขาหิมะและธารน้ำแข็งอันงดงาม พร้อมเก็บภาพความประทับใจ



จากนั้นนำท่านเดินทางสู่ **ทะเลสาบกู่เซียง (ใช้เวลาเดินทางประมาณ 3 ชั่วโมง)**

เที่ยง 🍽 **รับประทานอาหารกลางวัน ณ ภัตตาคาร**

บ่าย นำท่านชม **ทะเลสาบกู่เซียง** ทะเลสาบอันเงียบสงบและงดงาม ตั้งอยู่ในพื้นที่ปัวมี่ ทะเลสาบสีเขียวมรกตทอดตัวอยู่ท่ามกลางขุนเขาเทือกเขาหิมะที่ตั้งตระหง่านอย่างสงบนิ่ง แสงแดดสะท้อนบนยอดหิมะเป็นประกายอ่อน ๆ

ดินแดนทิเบต



จากนั้นนำท่านชม **หุบเขาดอกท้อปัวมี่** ดอกท้อป่าที่ผลิบานเป็นสีชมพูท่ามกลางหุบเขา โดยมีฉากหลังเป็นเทือกเขาสูงและยอดเขาที่ปกคลุมด้วยหิมะ ตัดกับผืนป่าสีเขียวและหมู่บ้านท้องถิ่นอย่างงดงาม เพลิดเพลินกับการเดินชมบรรยากาศถ่ายภาพที่สวยงามเป็นเอกลักษณ์ของเส้นทางหลินจือ

หมายเหตุ: **รูปภาพใช้ประกอบการโฆษณาถึงช่วงฤดูดอกท้อบาน เริ่มตั้งแต่ช่วงประมาณ กลางเดือนมีนาคม-ถึงกลางเดือนเมษายน ของทุกปี ซึ่งดอกท้อจะบาน จำนวน มาก หรือ น้อย ทั้งนี้ขึ้นอยู่กับสภาพภูมิอากาศในแต่ละปี**



ค่ำ 🍽 **รับประทานอาหารค่ำ** เมนู...ไก่อบหม้อหิน

จากนั้นนำท่านเดินทางกลับสู่ **หลินจือ (ใช้เวลาเดินทางประมาณ 5 ชั่วโมง)** หรือ “หลินจือตี้ชู” อีกหนึ่งจุดหมายปลายทางด้านการท่องเที่ยวที่มีชื่อเสียงของเขตปกครองตนเองทิเบต ดินแดนแห่งการกล่าวขานนามว่าเป็น “ราชบัลลังก์แห่งดวงอาทิตย์” ซึ่งตั้งอยู่ทางตะวันออกเฉียงใต้ของเขตปกครองตนเองทิเบต โดยตัวเมืองหลินจือนั้นตั้งอยู่ที่ระดับความสูงประมาณ 3,000 เมตร

🛌 **พักที่** MINGZHU HOTEL **หรือเทียบเท่าระดับ 4** 💎💎💎💎

วันที่หก หลินจือ • ผ่านชมแม่น้ำนีหยาง • ทะเลสาบปาซังชั่ว (รวมรถอุทยาน) • วัดชั่วจง • ลาซา

เช้า **รับประทานอาหารเช้า ณ ห้องอาหารโรงแรม**

นำท่านเดินทางสู่ **ทะเลสาบปาซังชั่ว (ใช้เวลาเดินทางประมาณ 2 ชั่วโมง) ระหว่างทางผ่านชม แม่น้ำนีหยาง** ระหว่างเส้นทาง สัมผัสธรรมชาติอันงดงามของดินแดนทิเบต




จากนั้นนำท่านชม **ทะเลสาบปาซังชั่ว (รวมรถอุทยาน)** หรือที่รู้จักกันในชื่อ ทะเลสาบชั่วเกา มีความหมายว่า “สายน้ำสีเขียว” โดดเด่นด้วยสีของผืนน้ำที่ไล่ระดับแตกต่างกันไป ทั้งเฉดสี ความเข้ม และความงดงาม สะท้อนทิวทัศน์ภูเขาโดยรอบอย่างมีเสน่ห์




เที่ยง **รับประทานอาหารกลางวัน ณ ภัตตาคาร**

บ่าย นำท่านสู่ **วัดชั่วจง** สัมผัสบรรยากาศของวัดพุทธทิเบตท่ามกลางธรรมชาติอันงดงาม ชมสถาปัตยกรรมและบรรยากาศภายในวัด พร้อมเรียนรู้เรื่องราวเกี่ยวกับศาสนาพุทธแบบทิเบตและวิถีความศรัทธาของชาวท้องถิ่น สัมผัสความสงบและกลิ่นอายวัฒนธรรมทิเบตอย่างใกล้ชิด




นำท่านเดินทางสู่ **ลาซา (ใช้เวลาเดินทางประมาณ 5 ชั่วโมง)** เมืองหลวงของเขตปกครองตนเองทิเบต โดยตั้งอยู่ห่างจากตัวเมืองไปทางตะวันตกเฉียงใต้ราว 62 กิโลเมตร ตัวสนามบินตั้งอยู่ที่ระดับความสูง 3,570 เมตรเหนือระดับน้ำทะเล ทำให้สนามบินแห่งนี้เป็นท่าอากาศยานที่อยู่สูงเป็นอันดับ 12 ของโลก

พักที่ LHASA JIMMY HOTEL หรือเทียบเท่าระดับ 4

วันที่หก	ลาซา • พระราชวังโปตาลา (รวมค่าถ่ายรูป+ใส่ชุดพื้นเมืองทิเบต) • วัดโจคัง • ถนนแปดเหลี่ยม

เช้า **รับประทานอาหารเช้า ณ ห้องอาหารโรงแรม**

นำท่านเดินทางสู่ **พระราชวังโปตาลา (รวมค่าถ่ายรูป+ใส่ชุดพื้นเมืองทิเบตเท่านั้น ไม่รวมค่าแต่งหน้า)** เป็นสถานที่ที่มีชื่อเสียงของโลก สร้างขึ้นในสมัยพุทธศตวรรษที่ 13 มีเนื้อที่ 120,000 ตารางเมตร ตั้งอยู่บนยอดเขาแดงเป็นอาคาร 13 ชั้น มีห้อง 1,000 ห้อง สูง 1,017 เมตร สร้างโดยกษัตริย์ซงเซินกัมโป ใน ค.ศ.7 สร้างขึ้นไว้สำหรับพระมเหสี 2 องค์ที่เป็นชาวจีนและชาวเนปาล ต่อมาใช้เป็นสถานศึกษาพระธรรมมีพระลามะเป็นผู้ปกครอง โดยแบ่งเป็น 3 ส่วน คือ สีขาว เขตสังฆวาส ใช้เป็นที่พำนักของสงฆ์ ส่วนสีแดง เป็นส่วนพุทธวาส ประกอบด้วยสถูปทองคำและของมีค่าต่างๆ ส่วนสุดท้ายคือ สีเหลือง เป็นตัวเชื่อมกลาง และมุมนี้อยู่บน แบงก์ 50 หยวน แนะนำให้เตรียมแบงก์ 50 หยวนไปถ่ายรูปเช็คอินกับพระราชวัง

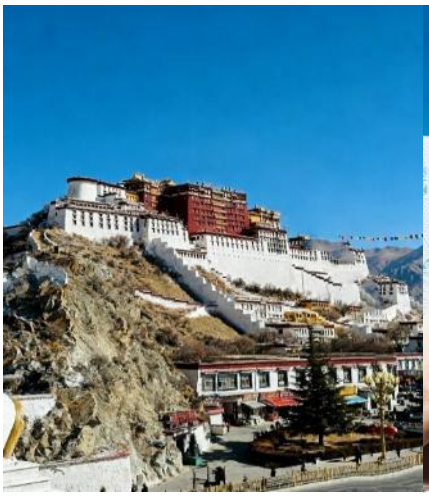




เที่ยง **รับประทานอาหารกลางวัน ณ ภัตตาคาร**

บ่าย นำท่านชม **วัดโจคัง** ภาษาจีนเรียก วัดต้าเจ้าซื่อ เป็นวัดที่ถือว่าเป็นศูนย์รวมจิตใจ และศักดิ์สิทธิ์ที่สุดของชาวทิเบต สร้างในสมัยของกษัตริย์ซงจ้านกันปู้ เพื่อไว้เป็นที่ประดิษฐานของพระพุทธรูปที่มเหสี ศิลปะการก่อสร้างมีจุดเด่นตรงที่นำเอาศิลปะของ 4 ชาติ มาผสมกันคือ ทิเบต จีน เนปาล และอินเดีย




นานาชนิดและเป็นแหล่งช้อปปิ้งที่ใหญ่ที่สุดในนครลาซา




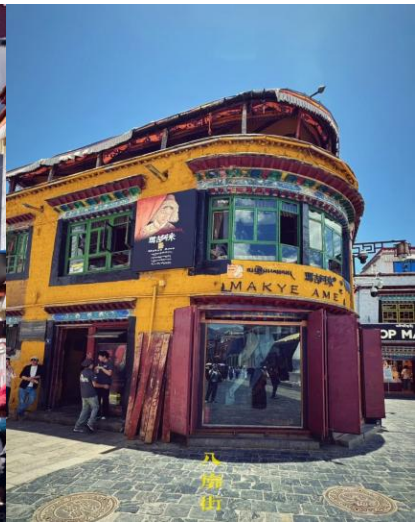

ค่ำ 🍽 **รับประทานอาหารค่ำ ณ ภัตตาคาร**

🛏 **พักที่ LHASA JIMMY HOTEL หรือเทียบเท่าระดับ 4** 💎💎💎💎

วันที่เจ็ด ลาซา • ทะเลสาบยัมดรก • ผ่านชมแม่น้ำยาร์ลุงซางโป • ช่องเขากังบาลา • ลาซา

เช้า 🍽 **รับประทานอาหารเช้า ณ ห้องอาหารโรงแรม**

นำท่านเดินทางสู่ ทะเลสาบยัมดรก (ใช้เวลาเดินทางประมาณ 2 ชั่วโมง) ระหว่างทาง ผ่านชมแม่น้ำยาร์ลุงซางโป สัมผัสเส้นทางธรรมชาติอันงดงามบนที่ราบสูงทิเบต



และนำท่านสู่ ช่องเขากังบาลา เป็นจุดชมวิวบนเส้นทางท่องเที่ยวทิเบตที่มีทัศนียภาพโดดเด่นของ ภูเขาสูงและทะเลสาบบนที่ราบสูง โดยเป็นหนึ่งในจุดชมวิวสำคัญระหว่างเส้นทาง ลาซา – ทะเลสาบยัมดรก

เที่ยง 🍽 **รับประทานอาหารกลางวัน ณ ภัตตาคาร**

บ่าย นำท่านชม ทะเลสาบยัมดรก 1 ใน 3 ทะเลสาบศักดิ์สิทธิ์ของทิเบตตั้งอยู่ในอำเภอล่างขาจื่อ เมืองซานหนาน ของเขตปกครองตนเองทิเบต ทางตะวันตกเฉียงใต้ของประเทศจีน ซึ่งว่ากันว่าก่อตัวขึ้นเมื่อประมาณ 400 ล้านปีก่อน

ปิดที่ใหญ่ที่สุดทางตอนใต้ในพื้นที่ราบสูงชิงไห่-ทิเบต โดยมีขนาดราว 638 ตารางกิโลเมตร ตั้งอยู่บนความสูง 4,411 เมตรเหนือระดับน้ำทะเล และได้รับการยกย่องว่าเป็น "ต่างหูสีน้ำเงินของพระแม่แห่งสรวงสวรรค์" น้ำในทะเลสาบใสสะอาดจนเห็นกรวดหินด้านล่าง ชาวทิเบตเชื่อว่าน้ำที่นี่ศักดิ์สิทธิ์ มักจะมาวักน้ำล้างหน้าเพื่อความเป็นสิริมงคล



นำท่านเดินทางสู่ ลาซา (ใช้เวลาเดินทางประมาณ 2 ชั่วโมง) เมืองหลวงของเขตปกครองตนเองทิเบต โดยตั้งอยู่ห่างจากตัวเมืองไปทางตะวันตกเฉียงใต้ราว 62 กิโลเมตร ตัวสนามบินตั้งอยู่ที่ระดับความสูง 3,570 เมตรเหนือระดับน้ำทะเล ทำให้สนามบินแห่งนี้เป็นท่าอากาศยานที่อยู่สูงเป็นอันดับ 12 ของโลก

ค่ำ 🍽 **รับประทานอาหารค่ำ** เมนู...ปิ้งย่างเกาหลี

🛌 **พักที่ LHASA JIMMY HOTEL หรือเทียบเท่าระดับ 4** 💎💎💎💎

วันที่แปด	ลาซา • วัดเทพเจ้าแห่งโชคลาภ • ลาซา • กวางเจา (CZ3464:13.25-19.15) • กวางเจา • กรุงเทพฯ (สนามบินสุวรรณภูมิ) (CZ3035:23.00-01.05+1)

เช้า 🍽 **รับประทานอาหารเช้า ณ ห้องอาหารโรงแรม**

นำท่านเดินทางสู่ วัดเทพเจ้าแห่งโชคลาภ หรือว่า วัดจาซี วัดสำคัญในเมืองลาซา สถานที่ศักดิ์สิทธิ์ที่ชาวทิเบตให้ความเคารพศรัทธา และมีชื่อเสียงด้านการสักการะขอพรเรื่อง โชคลาภและความมั่งคั่ง






อาหารเที่ยง บริการ SET BOX ท่านละ 1 ชุด

สมควรแก่เวลา กรุณาตรวจเช็คสัมภาระให้เรียบร้อย เพื่อเตรียมตัวเดินทางสู่สนามบินเพื่อกลับกรุงเทพฯ

13.25 น. เหินฟ้าสู่ กวางเจา โดยสายการบิน CHINA SOUTHERN AIRLINES เที่ยวบินที่ CZ3464 ✈
(บริการอาหารและเครื่องดื่มบนเครื่อง)
การบริการอาหารและเครื่องดื่มบนเครื่องบิน เป็นบริการของสายการบิน ทั้งนี้อาจจะมีการเปลี่ยนแปลงได้ขึ้นอยู่กับนโยบายของสายการบิน โดยไม่ต้องแจ้งให้ทราบล่วงหน้า

19.15 น. เดินทางถึง สนามบินไป่หวิน เมืองกวางเจา เมืองหลวงของมณฑลกวางตุ้ง ซึ่งเป็นเมืองใหญ่ที่เติบโตอย่างรวดเร็วจากธุรกิจการค้า นอกจากนี้ยังมีอาหารและภาษาที่เป็นเอกลักษณ์ของมณฑลนี้

23.00 น. เหินฟ้าสู่ กรุงเทพฯ (สนามบินสุวรรณภูมิ) โดยสายการบิน CHINA SOUTHERN AIRLINES เที่ยวบินที่ CZ3035✈
(บริการอาหารและเครื่องดื่มบนเครื่อง)
การบริการอาหารและเครื่องดื่มบนเครื่องบิน เป็นบริการของสายการบิน ทั้งนี้อาจจะมีการเปลี่ยนแปลงได้ขึ้นอยู่กับนโยบายของสายการบิน โดยไม่ต้องแจ้งให้ทราบล่วงหน้า

01.05 น.+1 ถึง กรุงเทพฯ (สนามบินสุวรรณภูมิ) โดยสวัสดิภาพ พร้อมความประทับใจ..... ☺ ☺ ☺ ☺

********ขอบคุณทุกท่านที่ใช้บริการ********

☺ ☺ ☺ ☺ **ซื่อสัตย์ จริงใจ ห่วงใย เน้นบริการ คืองานของเรา** ☺ ☺ ☺ ☺

****หมายเหตุ: โปรแกรมและราคาสามารถเปลี่ยนแปลงได้ตามความเหมาะสมโดยไม่ต้องแจ้งให้ทราบล่วงหน้าทางบริษัทฯ จะถือผลประโยชน์ของลูกค้าเป็นสำคัญ****

ในกรณีที่ลูกค้าต้องออกตั๋วโดยสารภายในประเทศ (เครื่องบิน ,รถทัวร์ ,รถไฟ) กรุณาติดต่อเจ้าหน้าที่ของบริษัทฯ เพื่อเช็คว่ากรุ๊ปมีการคอนเฟิร์มเดินทางก่อนทุกครั้ง เนื่องจากสายการบินอาจมีการปรับเปลี่ยนไฟล์ทบิน หรือเวลาบิน โดยไม่ได้แจ้งให้ทราบล่วงหน้า ทางบริษัทฯ จะไม่รับผิดชอบใด ๆ ในกรณี ถ้าท่านออกตั๋วภายในโดยไม่แจ้งให้ทราบและหากไฟล์ทบินมีการปรับเปลี่ยนเวลาบิน เพราะถือว่าท่านยอมรับในเงื่อนไขดังกล่าว


เช็คด่วน!!
PASSPORT
แบบไหนเข้าข่ายชำรุด
หนังสือเดินทาง
ประเทศไทย
THAILAND
PASSPORT
1.ตัวเล่ม บิดงอผิดปกติ ไม่เรียบเหมือนเดิม
2.มี รอยรู ฉีก เจาะ ที่ไม่ใช่ของเจ้าหน้าที่
3.ข้อมูลส่วนตัว เลือน หรืออ่านไม่ออก
4.มีคราบหมึก รอยเปื้อน รอยขีดเขียน
5.ถูกดัดแปลง แก้ไข หรือลบข้อมูล
6.เล่มโดน น้ำ ความชื้น จนบวม หรือมีคราบเสียหาย
7.แผ่นเคลือบหน้ารูปหรือหน้าสำคัญ พองหรือหลุด
8.หน้าปกหรือหน้ากระดาษ ขาด หลุด ชำรุด หรือผิดรูปทรง
9.มีสติกเกอร์หรือสิ่งแปลกปลอม ติดในหน้าที่ไม่เกี่ยวข้อง
หมายเหตุ: หากพาสปอร์ตมีความเสียหายทางกายภาพจะถือว่า "ชำรุด" และต้องทำเล่มใหม่ก่อนเดินทาง


เอกสารเพิ่มเติมสำหรับ
ผู้ที่มีอายุต่ำกว่า 18 ปี
(ยังไม่บรรลุนิติภาวะ)
THAILAND
PASSPORT
กรณีเดินทางพร้อมผู้ปกครอง (พ่อและแม่) : เอกสารที่ต้องเตรียม
- สำเนาสูติบัตร (ตัวจริง หรือ สำเนา หรือ รูปถ่ายชัดเจน หรือ ในแอพพลิเคชั่น Thai ID)
- สำเนาเอกสารเปลี่ยนชื่อ-สกุล (ถ้ามี)
กรณีเดินทางกับผู้ปกครองเพียงท่านใดท่านหนึ่ง (พ่อหรือแม่) : เอกสารที่ต้องเตรียม
- สำเนาสูติบัตร (ตัวจริง หรือ สำเนา หรือ รูปถ่ายชัดเจน หรือ ในแอพพลิเคชั่น Thai ID)
- สำเนาเอกสารเปลี่ยนชื่อ-สกุล (ถ้ามี)
หนังสือยินยอมในการเดินทางไปต่างประเทศ ออกโดยสำนักงานเขตหรืออำเภอ พร้อมลายเซ็นของพ่อหรือแม่ที่ไม่ได้เดินทางไปด้วย
หนังสือยินยอมต้องมีอายุไม่เกิน 1 เดือน นับจากวันเดินทางไป-กลับ
กรณีที่ไม่ได้เดินทางกับผู้ปกครอง (ไม่ได้เดินทางกับทั้งพ่อและแม่) : เอกสารที่ต้องเตรียม
- สำเนาสูติบัตร (ตัวจริง หรือ สำเนา หรือ รูปถ่ายชัดเจน หรือ ในแอพพลิเคชั่น Thai ID)
- สำเนาเอกสารเปลี่ยนชื่อ-สกุล (ถ้ามี)
หนังสือยินยอมในการเดินทางไปต่างประเทศ ออกโดยสำนักงานเขตหรืออำเภอ โดยมอบอำนาจให้ผู้ปกครองคนอื่นๆ ดูแล พร้อมลายเซ็นของพ่อและแม่ (ต้องมีลายเซ็นของทั้งคู่)
หนังสือยินยอมต้องมีอายุไม่เกิน 1 เดือน นับจากวันเดินทางไป-กลับ
โปรดตรวจสอบเอกสารให้ครบถ้วน
ก่อนการเดินทางทุกครั้ง เพื่อความสะดวกและรวดเร็วในการเช็คอิน
ไม่มีข้อยกเว้น แม้นามสกุลเดียวกัน

ตัวอย่างประเภทห้องพัก

1. SINGLE (SGL)



2. TWIN (TWN)



3. DOUBLE (DBL)



4. TRIPLE (TRP)



ชี้แจงประเภทห้องพักโรงแรม ณ วันเช้าพัก

1.กรณีห้องแบบ **TWIN BED** *(เตียงเล็ก 2 เตียง)* ซึ่งทางโรงแรมไม่มีหรือเต็ม ทางบริษัทจะขอปรับเป็นห้อง **DOUBLE BED** แทน
2.กรณีห้องแบบ **DOUBLE BED** (1 เตียงใหญ่) ซึ่งโรงแรมไม่มีหรือเต็ม ทางบริษัทจะขอปรับเป็นห้อง **TWIN BED** แทน
3.กรณีห้องแบบ **SINGLE BED** (1 เตียงใหญ่) ซึ่งโรงแรมไม่มีหรือเต็ม ทางบริษัทขอปรับเป็นห้อง **TWIN BED** แทน
4.กรณีห้องแบบ **TRIPLE BED** ประเภทห้องพักจะเป็น ห้องคู่ หรือ ห้องเตียงใหญ่ + 1เสริมเตียงหรือเตียงพับ **ไม่ใช่ห้องพักแบบ 3 เตียง**

---------- *โดยมิต้องแจ้งให้ทราบล่วงหน้า* ----------

กรณีมาเป็นครอบครัวใหญ่มีการรีเควสขอห้องพักคนละประเภท ห้องในวันที่เข้าพักอาจจะไม่ได้อยู่ใกล้กัน
หรืออาจจะไม่ได้อยู่ในชั้นเดียวกัน เนื่องด้วยแต่ละโรงแรมมีการจัดห้องพักที่แตกต่างกันไป **โดยมิต้องแจ้งให้ทราบล่วงหน้า**
ในช่วงฤดูหนาวหรืออากาศเย็นบางโรงแรมจะปรับโหมดเครื่องปรับอากาศเป็นโหมดทำความร้อนในห้องพักแทน

อัตราค่าบริการนี้รวม

- ค่าตั๋วเครื่องบินชั้นทัศนาจร ไป-กลับ พร้อมกรุ๊ป ตามที่ระบุไว้ในรายการเท่านั้น ตั๋วเครื่องบินที่ใช้เป็นแบบกรุ๊ป ไม่สามารถเลือกที่นั่งล่วงหน้าได้ (ท่านจะได้รับที่นั่งแบบสุ่มเท่านั้น)
- ค่าภาษีสนามบินทุกแห่ง
- ค่าโรงแรมระดับมาตรฐาน (พักห้องละ 2-3 ท่าน) กรณีห้อง TWIN BED (เตียงเดี่ยว 2 เตียง) ซึ่งโรงแรมไม่มีหรือเต็ม ทางบริษัทขอปรับเป็นห้อง DOUBLE BED แทนโดยมิต้องแจ้งให้ทราบล่วงหน้า หรือ หากต้องการห้องพักแบบ DOUBLE BED ซึ่งโรงแรมไม่มีหรือเต็ม ทางบริษัทขอปรับเป็นห้อง TWIN BED แทนโดยไม่ต้องแจ้งให้ทราบล่วงหน้า เช่นกัน กรณีพักแบบ TRIPLE ROOM 3 ท่าน 1 ห้อง ท่านที่ 3 อาจเป็นเสริมเตียง หรือ SOFA BED หรือ เสริมฟูกที่นอน ทั้งนี้ขึ้นอยู่กับรูปแบบการจัดห้องพักของโรงแรมนั้นๆ
- ค่าอาหาร ตามที่ระบุไว้ในรายการ
- ค่ายานพาหนะ และค่าธรรมเนียมเข้าชมสถานที่ต่างๆ ตามที่ระบุไว้ในรายการ
- น้ำหนักสัมภาระ ท่านละไม่เกิน 23 กิโลกรัม จำนวนท่านละ 1 ใบ สัมภาระติดตัวขึ้นเครื่องได้ 1 ชิ้น ต่อท่าน น้ำหนักต้องไม่เกิน 8 กิโลกรัม, ค่าประกันวินาศภัยเครื่องบินตามเงื่อนไขของแต่ละสายการบินที่มีการเรียกเก็บ

ตารางผลประโยชน์ Benefits Schedule
แผนการประกันภัยอุบัติเหตุเดินทางสำหรับธุรกิจนำเที่ยว

ความคุ้มครอง (Coverage)	แผน 2 A (Plan 2 A)
1. การเสียชีวิต สูญเสียอวัยวะ สายตา หรือทุพพลภาพถาวรสิ้นเชิงอันเนื่องจากอุบัติเหตุ ขยายความคุ้มครอง การก่อการร้ายและจลาจล *(Accidental Benefit Loss of life caused by accident)* Extended coverage Terrorism and riots	2,000,000.- *(บาท)*
2. ค่ารักษาพยาบาลเนื่องจากอุบัติเหตุ *(ต่ออุบัติเหตุแต่ละครั้ง)* *(Medical Expense Due to Accident)* ค่ารักษาพยาบาลจากภัยก่อการร้าย	1,000,000.- รวมอยู่ข้อ 2 *(บาท)*
2.1 ขยายความคุ้มครองค่ารักษาพยาบาลเนื่องจากอาหารเป็นพิษ สาเหตุจากไวรัสหรือแบคทีเรีย รวมในข้อ 2 *(extend to include Food Poisoning due to virus or bacteria in Item 2)*	12,000.- *(บาท)*
3. การเคลื่อนย้ายเพื่อการรักษาพยาบาลฉุกเฉิน กรณีเกิดจาก อุบัติเหตุ *(Emergency Evacuation for medical treatment cause for accidental)* *(ในกรณีซื้อตั๋วเครื่องบิน บินกลับหากตั๋วเดิมใช้ไม่ได้แล้ว และหากต้องนั่งกลับแบบ Business Class หรือ เหยียดยาว 4 ที่นั่ง หรือต้องมีแพทย์ Escort ทั้งนี้ต้องขึ้นอยู่กับการวินิจฉัย ในการรักษาของแพทย์)*	500,000.- *(บาท)*
ทัวร์กิจกรรมเสี่ยงภัย (Adventure) ที่ไม่คุ้มครอง คือ บันจี้จัมพ์, Scuba Driving	

เงื่อนไข

1. ความคุ้มครองและผลประโยชน์จำกัดความรับผิดชอบต่อการสูญเสียจากอุบัติเหตุแต่ละครั้ง สำหรับค่าชดเชยต่างๆ ตามกรมธรรม์สูงสุดไม่เกิน 2,000,000 บาทต่ออุบัติเหตุแต่ละครั้งภายใต้กรมธรรม์มาตรฐาน สำหรับธุรกิจนำเที่ยว ผู้ถือกรมธรรม์ต้องแจ้งรายละเอียด การเดินทาง จำนวนรายชื่อ และโปรแกรมการทางเดินทาง ของนักท่องเที่ยว ให้บริษัทฯ ทราบก่อนกำหนดการเดินทางทุกครั้ง
2. ระยะเวลาคุ้มครอง : 1 เที่ยวการเดินทาง (trip)
3. ไม่จำกัดอายุผู้เอาประกันภัย
4. กรมธรรม์ประกันภัยนี้ ไม่คุ้มครองผู้ที่เดินทางไป หรือการเดินทางผ่าน หรือ การเดินทางภายในประเทศต่อไปนี้ อาฟกานิสถาน, แอลจีเรีย, เบราลุส , คิวบา เอธิโอเปีย , อิหร่าน , อิรัก , เลบานอน , ลิบยา , มาลี , นิคารากัว , เกาหลีเหนือ , รัสเซีย , โซมาเลีย , ซูดาน , ซีเรีย , ยูเครน , เวเนซูเอล่า , เยเมน ,ซิมบับเว สาธารณรัฐแอฟริกากลาง , ยูโกสลาเวีย , แอลบาเนีย , เอริเทรีย , กองโก , เอธิโอเปีย , มุรุนดี , ปากีสถาน , ปาเลสไตน์ , รวันดา , ลิเบีย , ไลบีเรีย อาเซอร์ไบจาน , อิสราเอล , ทาจิกิสถาน , เติร์กเมนอสถาน , อุซเบกิสถาน , เอริเทรีย , แองโกลา , เฮติ
- ประเทศต่างๆ ที่ได้รับการคว่ำบาตรจากสหประชาชาติ หรือได้รับ การคว่ำบาตรทางการค้า ทางเศรษฐกิจ กฎหมายหรือข้อบังคับของสหภาพยุโรป สหราชอาณาจักร หรือ สหรัฐอเมริกา
5. ความคุ้มครองในข้อ 3 การเคลื่อนย้ายเพื่อการรักษาพยาบาลฉุกเฉิน กรณีเกิดจากอุบัติเหตุ รวมถึง การส่งกลับศูมิลำเนา (ในกรณีซื้อตั๋วเครื่องบิน บินกลับหากตั๋วเดิมใช้ไม่ได้แล้ว และหากต้องนั่งกลับแบบ Business Class หรือ เหยียดยาว 4 ที่นั่ง หรือต้องมีแพทย์ Escort ทั้งนี้ต้องขึ้นอยู่กับการวินิจฉัย ในการรักษาของแพทย์)

อัตราค่าบริการนี้ไม่รวม

- ค่าทำหนังสือเดินทางทุกประเภท
- ชาวต่างชาติที่พำนักในประเทศไทย การเดินทางเข้า-ออกประเทศไทย ต้องไปทำเอกสารเข้า-ออกเอง โดยที่ทางบริษัทฯ ไม่ได้ดำเนินการให้ทุกกรณี
- ค่าธรรมเนียมยื่นวีซ่าท่องเที่ยวเข้าประเทศจีน ผู้ถือหนังสือเดินทางไทย (หมายเหตุ : ตั้งแต่วันที่ 1 มีนาคม 2567 จีนยกเลิกการขอวีซ่า สำหรับหนังสือเดินทางไทย ท่านสามารถเข้าจีนโดยไม่ต้องขอวีซ่า) ยกเว้นกรณีการพำนักถาวร การทำงาน การศึกษา กิจกรรมด้านสื่อ หรือกิจกรรมอื่น ๆ ที่จำเป็นต้องได้รับการอนุญาตล่วงหน้าจากหน่วยงานที่รับผิดชอบของอีกฝ่ายหนึ่ง
- ค่าวีซ่าจีนสำหรับชาวต่างชาติที่ต้องยื่นวีซ่าเข้าประเทศจีน กรุณาเช็คกับทางเจ้าหน้าที่บริษัททัวร์
- ค่าดำเนินการคัดกรองตรวจหาเชื้อ RT-PCR หรือ ATK ในกรณีที่ประเทศจีนต้องให้ตรวจ
- ค่าใช้จ่ายอื่นๆ ที่นอกเหนือจากรายการระบุ เช่น ค่าใช้จ่ายส่วนตัวอื่นๆ ฯลฯ
- ค่าภาษีมูลค่าเพิ่ม VAT 7 % และหักภาษี ณ ที่จ่าย 3 % ในกรณีที่ลูกค้าต้องการใบเสร็จรับเงินที่ถูกต้อง จะต้องบวกค่าภาษีมูลค่าเพิ่ม และหัก ณ ที่จ่าย จากยอดขายจริงทั้งหมดเท่านั้น และโปรดแจ้งทางบริษัทฯ จะออกให้ภายหลัง ขอสงวนสิทธิ์ออกใบเสร็จที่ถูกให้กับบริษัททัวร์เท่านั้น
- ค่าธรรมเนียมน้ำมันและภาษีสนามบิน ทางบริษัทฯ ขอสงวนสิทธิ์เก็บค่าภาษีน้ำมันเพิ่มตามความเป็นจริงก่อนการเดินทาง

กรุณาเตรียมค่าทิปหัวหน้าทัวร์ ไกด์ และคนขับรถ รวม 2,500 บาท
เด็กชำระทิปเท่ากับผู้ใหญ่

สำคัญมาก!!

หนังสือเดินทาง (Passport) ต้องมีอายุ 6 เดือนขึ้นไป
และเหลือหน้าว่าง 2 หน้าขึ้นไป ต้องนำมาในวันเดินทาง

***ทางบริษัท ไม่สามารถรับผิดชอบ ในกรณีที่ลืมนำมา หรือนำหนังสือเดินทางมาผิดเล่ม

กฎข้อบังคับ Power Bank ที่จะนำขึ้นเครื่อง

Power Bank ที่จะนำขึ้นเครื่องที่สนามบินเมืองจีน ต้องมีเครื่องหมาย CCC (China Compulsory Certificate (CCC) หรือเครื่องหมาย 3C เป็นเครื่องหมาย รับรองความปลอดภัยภาคบังคับของจีน ถึงจะนำขึ้นเครื่องได้ ถ้าไม่มีเครื่องหมายนี้ที่ด้านหลังของ Power Bank ไม่สามารถนำขึ้นเครื่องได้







ข้อควรทราบก่อนการเดินทาง

- คณะจอยทัวร์ขั้นต่ำ 9 ท่าน ออกเดินทาง มีหัวหน้าทัวร์ไทยเดินทางไป-กลับ พร้อมกับคณะขนาดของกรุ๊ปไซค์จำนวนผู้เดินทางอาจมีการปรับเพิ่มขึ้นได้โดยไม่ต้องแจ้งให้ทราบล่วงหน้า
- บริษัทฯ มีสิทธิ์ที่จะเปลี่ยนแปลงรายละเอียดบางประการในทัวร์นี้ เมื่อเกิดเหตุสุดวิสัยจนไม่อาจแก้ไขได้
- รายการท่องเที่ยวสามารถเปลี่ยนแปลงได้ตามความเหมาะสม โดยคำนึงถึงผลประโยชน์ของผู้เดินทางเป็นสำคัญ
- รายการท่องเที่ยว และอาหาร สามารถสลับรายการในแต่ละวัน เพื่อให้โปรแกรมการท่องเที่ยวเป็นไปอย่างราบรื่น และเหมาะสมโดยคำนึงถึงผลประโยชน์ของผู้เดินทางเป็นสำคัญ
- บริษัทฯ ไม่รับผิดชอบค่าเสียหายในเหตุการณ์ที่เกิดจากสายการบิน ภัยธรรมชาติ ปฏิวัติ และอื่นๆ ที่อยู่นอกเหนือการควบคุมของทางบริษัทฯ หรือค่าใช้จ่ายเพิ่มเติมที่เกิดขึ้นทางตรงหรือทางอ้อม เช่น การเจ็บป่วย, การถูกทำร้าย, การสูญหาย, ความล่าช้า หรือจากอุบัติเหตุต่างๆ
- ทางบริษัทฯ จะไม่รับผิดชอบใดๆทั้งสิ้นหากเกิดกรณีความล่าช้าจากสายการบิน, การประท้วง, การนัดหยุดงาน, การก่อจลาจล หรือกรณีที่ท่านถูกปฏิเสธการเข้าหรือออกเมืองจากเจ้าหน้าที่ตรวจคนเข้าเมืองหรือเจ้าหน้าที่กรมแรงงานทั้งจากไทย และต่างประเทศ ซึ่งอยู่นอกเหนือความรับผิดชอบของบริษัทฯ
- หากไม่สามารถไปเที่ยวในสถานที่ที่ระบุในโปรแกรมได้อันเนื่องมาจากธรรมชาติ ความล่าช้า และความผิดพลาดจากทางสายการบิน จะไม่มีการคืนเงินใดๆ ทั้งสิ้น แต่ทั้งนี้ทางบริษัทฯ จะจัดหารายการเที่ยวสถานที่อื่นๆ มาให้โดยขอสงวนสิทธิ์การจัดหานี้โดยไม่แจ้งให้ทราบล่วงหน้า
- ราคานี้คิดตามราคาตั๋วเครื่องบินในปัจจุบัน หากราคาตั๋วเครื่องบินปรับสูงขึ้น บริษัทฯ สงวนสิทธิ์ที่จะปรับราคาตั๋วเครื่องบินตามสถานการณ์ดังกล่าว
- ทางบริษัทฯ จะไม่รับผิดชอบใดๆ ทั้งสิ้น หากท่านใช้บริการของทางบริษัทฯ ไม่ครบ อาทิ ไม่เที่ยวบางรายการไม่ทานอาหารบางมื้อเพราะค่าใช้จ่ายทุกอย่าง ทางบริษัทฯ ได้ชำระค่าใช้จ่ายให้ตัวแทนต่างประเทศแบบเหมาขาดก่อนออกเดินทางแล้ว
- กรณีที่กองตรวจคนเข้าเมืองทั้งที่กรุงเทพฯ และในต่างประเทศปฏิเสธไม่ให้เดินทางออก หรือเข้าประเทศที่ระบุในรายการเดินทางบริษัทฯ ของสงวนสิทธิ์ที่จะไม่คืนค่าบริการไม่ว่ากรณีใดๆ ทั้งสิ้น
- ทางบริษัทฯ จะไม่รับผิดชอบใดๆ ทั้งสิ้น หากเกิดสิ่งของสูญหายจากการโจรกรรม และ/หรือ เกิดอุบัติเหตุที่เกิดจากความประมาทของตัวนักท่องเที่ยวเอง
- ในกรณีที่ลูกค้าต้องออกตั๋วโดยสารภายในประเทศ กรุณาติดต่อเจ้าหน้าที่ของบริษัทฯ ก่อนทุกครั้ง มิฉะนั้นทางบริษัทฯ จะไม่รับผิดชอบค่าใช้จ่ายใดๆ ทั้งสิ้น
- เมื่อท่านตกลงชำระเงินไม่ว่าทั้งหมดหรือบางส่วนกับทางบริษัทฯ ทางบริษัทฯ จะถือว่าท่านได้ยอมรับในเงื่อนไขข้อตกลงต่างๆ ที่ได้ระบุไว้แล้วทั้งหมด
- นั่งที่ Long Leg โดยปกติอยู่บริเวณทางออกประตูฉุกเฉิน และผู้ที่จะนั่งต้องมีคุณสมบัติตรงตามที่สายการบินกำหนด เช่น ต้องเป็นผู้ที่มีร่างกายแข็งแรง และช่วยเหลือผู้อื่นได้อย่างรวดเร็วในกรณีที่เครื่องบินมีปัญหา เช่นสามารถเปิดประตูฉุกเฉินได้ (น้ำหนักประมาณ 20 กิโลกรัม) ไม่ใช่ผู้ที่มีปัญหาทางด้านสุขภาพและร่างกาย และอำนาจในการให้ที่นั่ง Long Leg ขึ้นอยู่กับทางเจ้าหน้าที่เช็คอินสายการบินตอนเวลาที่เช็คอินเท่านั้น

เงื่อนไขการจอง และชำระเงิน

CASE 01 ในการจองครั้งแรก

ชำระมัดจำท่านละ
30,000 บาท หรือทั้งหมด
(ภายใน 2 วัน หลังจากทำการจอง)
พร้อมส่งสำเนาหนังสือเดินทางแบบสี เท่านั้น !!
ให้กับเจ้าหน้าที่ฝ่ายขายก่อนการเดินทาง 20 วัน



กรุณา ถ่ายหน้าหนังสือเดินทาง ให้ตรง ชัดเจน ตามตัวอย่าง
มีผลกับการใช้กรอกใบตม.เข้าประเทศจีนแบบออนไลน์

(เงินมัดจำถือเป็นการยืนยันการจองกับบริษัทฯ และขอสงวนสิทธิ์ยกเลิกการจองของท่านหากท่านไม่ชำระเงินตามกำหนด โดยไม่แจ้งให้ทราบล่วงหน้า)

CASE 02 กรณีลูกค้าทำการจองน้อยกว่าวันเดินทาง 30 วัน

ทางบริษัทฯ ขอสงวนสิทธิ์ในการเก็บค่าทัวร์เต็มจำนวนทันที
ในวันที่จองเท่านั้น

CASE 03 ชำระส่วนที่เหลือ ก่อนเดินทาง 30 วัน

(นับรวมวันเสาร์ อาทิตย์ และวันหยุดราชการ)
หากท่านไม่ชำระตามวันดังกล่าวทางบริษัทถือว่าท่านยกเลิกการเดินทาง
โดยไม่มีเงื่อนไข และขอสงวนสิทธิ์ในการคืนเงินตามเงื่อนไขการยกเลิก

CASE 04 กรณีที่ท่านชำระค่าทัวร์ทั้งหมดหรือบางส่วน

ทางบริษัทฯ ถือว่าท่านได้ยอมรับเงื่อนไขและข้อตกลงต่างๆ
ที่ได้ระบุไว้ทั้งหมดนี้แล้ว

แจ้งให้ทราบ

1.รายการทัวร์นี้ต้องออกตั๋วก่อนการเดินทาง 30 วัน ไม่นับวันหยุดเสาร์ - อาทิตย์ และ นักขัตฤกษ์
2.กรณีลูกค้าจองทัวร์ และชำระมัดจำแล้ว ถือว่าท่านได้ยอมรับในข้อความ และเงื่อนไขที่บริษัทแจ้งข้างต้น

เงื่อนไขการยกเลิก

กรณีการขอยกเลิกการเดินทาง หรือเลื่อนการเดินทาง จะต้องอีเมลล์ เพื่อเป็นการแจ้งยกเลิกกับทางบริษัทอย่างเป็นลายลักษณ์อักษร
(การยกเลิกการจอง กรุณาโทรติดต่อเจ้าหน้าที่ฝ่ายขายเท่านั้น)

กรณีต้องการขอรับเงินค่าบริการคืน จะต้องอีเมลล์ เพื่อทำเรื่องขอรับเงินค่าบริการคืน โดยแนบหนังสือมอบอำนาจพร้อมหลักฐานประกอบการมอบอำนาจ และหน้าสมุดบัญชีธนาคาร ***(ต้องเป็นชื่อบัญชีเดียวกันที่ชำระเงินค่าบริการ)*** ที่ต้องการให้นำเงินเข้าให้ครบถ้วน โดยมีเงื่อนไขการคืนเงินค่าบริการ ตาม"ประกาศคณะกรรมการธุรกิจนำเที่ยวและมัคคุเทศก์ เรื่อง หลักเกณฑ์เกี่ยวกับการกำหนดอัตราการจ่ายเงินค่าบริการคืนให้แก่นักท่องเที่ยว พ.ศ. 2563" ดังนี้

วันที่ยกเลิกการเดินทาง	เก็บเงินยกเลิกการเดินทาง
30 วัน ก่อนการเดินทางขึ้นไป *(ไม่นับวันเดินทาง)*	**คืนเงินค่าทัวร์เต็มจำนวน** ยกเว้น ค่าใช้จ่ายที่เกิดขึ้นจริง เพื่อการเตรียมการนำเที่ยว ทั้งหมด เช่น ค่ามัดจำ ตั๋วเครื่องบิน ค่าบริการแลนด์ ต่างประเทศ เป็นต้น
15 – 29 วัน ก่อนการเดินทาง *(ไม่นับวันเดินทาง)*	**คืนเงิน 50% ของค่าทัวร์ทั้งหมด** ยกเว้น ค่าใช้จ่ายที่เกิดขึ้นจริง เพื่อการเตรียมการนำเที่ยว ทั้งหมด เช่น ค่ามัดจำ ตั๋วเครื่องบิน ค่าบริการแลนด์ ต่างประเทศ เป็นต้น
น้อยกว่า 15 วัน ก่อนการเดินทาง *(ไม่นับวันเดินทาง)*	ทางบริษัทฯขอสงวนสิทธิ์ **ไม่คืนเงินค่าทัวร์ทั้งหมด** การจ่ายเงินคืนแก่นักท่องเที่ยวตามข้อกำหนดด้านบนซึ่งมีการ หักเงินในบางส่วนนั้น เนื่องจากทางบริษัทมีค่าใช้จ่ายที่ได้จ่ายจริง เพื่อการเตรียมการจัดนำเที่ยวไปแล้ว เช่น การมัดจำที่นั่ง ตั๋วโดยสารเครื่องบิน การจองที่พัก และ ค่าใช้จ่ายที่จำเป็นอื่นๆ เป็นต้น
การยกเลิกเดินทางกับกรุ๊ป **ที่ออกเดินทางช่วง เทศกาลวันหยุด** เช่น ปีใหม่, สงกรานต์ เป็นต้น	บางสายการบินมีการการันตีมัดจำที่นั่งกับสายการบิน และค่ามัดจำที่พัก รวมถึงเที่ยวบินพิเศษ เช่น CHARTER FLIGHT **จะไม่มีการคืนเงินมัดจำ หรือ** **ค่าทัวร์ทั้งหมดที่ชำระแล้ว** ไม่ว่ายกเลิกด้วยกรณีใดๆ
หากท่าน งดการใช้บริการ **รายการใดรายการหนึ่ง** **หรือ ไม่เดินทางพร้อมคณะ**	ทางบริษัทฯ **จะถือว่าท่านสละสิทธิ์ ไม่อาจเรียกร้อง** **ค่าบริการ และเงินมัดจำคืน** ไม่ว่ากรณีใดๆ ทั้งสิ้น
กรณีที่กองตรวจคนเข้าเมือง ในกรุงเทพฯ และต่างประเทศ **ปฏิเสธการเดินทาง** ออกหรือเข้าประเทศที่ระบุ	บริษัทฯขอสงวนสิทธิ์ **ที่จะไม่คืนค่าทัวร์ ไม่ว่ากรณีใดๆ** *สำคัญ บริษัททำธุรกิจเพื่อการท่องเที่ยวเท่านั้น ไม่สนับสนุนการเดินทาง เข้าประเทศโดยผิดกฎหมาย ลูกค้าต้องผ่านการตรวจคนเข้าเมือง ด้วยตัวของท่านเอง โดยมัคคุเทศก์ไม่สามารถช่วยเหลือใดๆได้ทั้งสิ้น

*** ก่อนทำการจองทัวร์ทุกครั้ง กรุณาอ่านโปรแกรมอย่างละเอียดทุกหน้า และทุกบรรทัด*
*เนื่องจากทางบริษัทฯ จะอิงตามรายละเอียดของโปรแกรมที่ขายเป็นหลัก ***

แจ้งเพื่อทราบ

กรณีลูกค้าจองทัวร์และชำระมัดจำแล้ว ถือว่าท่านได้ยอมรับในข้อความ และเงื่อนไขที่บริษัทแจ้งข้างต้น