RJ-XJSTREET DOC

REAL JOURNEY X STREET DOC
TOKYO AUTO SALON 2027



รูปภาพใช้เพื่อประกอบการโฆษณาเท่านั้น

RJ-XJSTREET DOC

HIGHLIGHT

พิเศษ! Buffet อาหารเย็น + ซาปู
พักออนเซ็น 1 คืน

🏎️ TOKYO AUTO SALON 2027 มหกรรมรถแต่งระดับโลกที่สาย JDM ต้องมาเยือน ชมรถคัสตอมตัวท็อป และผลงานระดับมาสเตอร์พีซจากสำนักแต่งชื่อดังทั่วญี่ปุ่น แบบใกล้ชิด พร้อมสัมผัสเทรนด์การแต่งรถใหม่ล่าสุด ที่รวมไว้ครบที่สุดในทริปเดียว!

🏎️ NISMO SHOWROOM (Omori Factory) บุกอาณาจักรแห่งความแรง ของสาวก Nissan และ GT-R พาเข้าชมรถแข่งระดับตำนานและ SKYLINE GT-R แบบใกล้ชิด และช้อปของสะสม NISMO ลิขสิทธิ์แท้

🔥 MOONEYES Automotive speed and customs บุกแลนด์มาร์กสาย American Custom ชมรถแต่ง พร้อมช้อปอะไหล่แต่งและ ไอเทม MOONEYES สุดเอ็กซ์คลูซีฟ

🚗 TYPE ONE สำนักแต่งรถชื่อดังของญี่ปุ่นในเครือ SPOON SPORTS เชี่ยวชาญการแต่ง และ พัฒนารถ HONDA สายสมรรถนะ และ มอเตอร์สปอร์ตระดับตำนาน

🚗 A-PIT SUPER AUTOBACS แหล่งรวมไอเทมคนรักรถ สัมผัสโลกแห่งอุปกรณ์แต่งรถ และสินค้า AUTOMOTIVE แบบจุใจ

🚗 BEST R เปิดประสบการณ์สู่อาณาจักรก็อดซิลล่าแห่งญี่ปุ่น BEST-R จุดหมายในฝันของสาวก GT-R และสาย JDM ตัวจริง

🚗 KUHL JAPAN สำนักแต่งระดับแถวหน้าของญี่ปุ่น สัมผัสรถคัสตอมตัวเดโมสุดดุดัน โดดเด่นด้วย ชุด WIDE BODY งานแอโรดีไซน์เฉพาะตัว และ 3D METAL PAINT ลวดลายสุดประณีต พร้อมชมล้อ VERZ-WHEELS และผลงาน COMPLETE CAR ของ KUHL แบบใกล้ชิด

🚃 สัมผัสเสน่ห์รถไฟสาย Enoden Line รถไฟท้องถิ่นสุดคลาสสิก วิ่งเลียบชายฝั่ง ผ่านจุดเช็คอินดัง Slam dunk

🏂 Fujiten Snow Resort รวมความสนุกของลานสกี และสโนว์พาร์ควิวฟูจิที่สวยที่สุด

📍 Harajuku Omatesando ย่านแฟชั่นและช้อปปิ้งชื่อดังใจกลางโตเกียว ครบทั้งสตรีทแฟชั่น ร้านไลฟ์สไตล์ และแบรนด์เนมระดับโลก



อัตราค่าบริการ

กำหนดการเดินทาง	Ticket PNR	จำนวนที่นั่ง	ราคา		
			ผู้ใหญ่	เด็กอายุต่ำกว่า 2 ปี	พักเดี่ยว บวกเพิ่ม
12-18 มกราคม 2570	LGSIKA	30	49,919.-	8,900.-	10,900.-

รูปภาพใช้เพื่อประกอบการโฆษณาเท่านั้น



RJ-XJSTREET DOC

เที่ยวบิน : ขาไป

DMK		NRT
เที่ยวบิน	เวลาออก	เวลาถึง
XJ602	02 : 35	10 : 45

เที่ยวบิน : ขากลับ

NRT		DMK
เที่ยวบิน	เวลาออก	เวลาถึง
XJ601	09 : 15	14 : 45

วันที่	โปรแกรมทัวร์	อาหาร			โรงแรม
		เช้า	กลางวัน	เย็น	
1	สนามบินนานาชาติดอนเมือง	-	-	-	บริการอาหาร และน้ำดื่มบนเครื่อง
2	สนามบินนานาชาตินาริตะ - สำนักแต่ง TYPE ONE - สำนักแต่ง Best-R - เมืองโยโกฮาม่า-พิพิธภัณฑ์ราเมน ชินโยโกฮาม่า	✈	JAPAN SET	CASH BACK	พักที่ YOKOHAMA HOTEL หรือเทียบเท่า ★★★
3	NISMO SHOWROOM (Omori Factory) - MOONEYES Automotive SPEED AND CUSTOMS - สำนักแต่ง KUHL JAPAN เมืองนาริตะ	🍽	JAPAN SET	-	พักที่ HOTEL NIKKO NARITA หรือเทียบเท่า ★★★★
4	เข้าชมงาน TOKYO AUTO SALON 2027 - จังหวัดยามานาชิ	🍽	-	BUFFET AT HOTEL + ขาปู	พักที่ YUKARI NO MORI KAWAGUCHIKO หรือเทียบเท่า ★★★
5	ถ่ายรูปวิวฟูจิ ทะเลสาบคาวากุจิโกะ ณ โออิชิพาร์ค - อิสระลานสกี FUJITEN SNOW RESORT - นั่งรถไฟสาย ENODEN พระใหญ่คามาคุระ KOTOKUIN TEMPLE- เมืองนาริตะ	🍽	JAPAN SET	-	พักที่ HOTEL NIKKO NARITA หรือเทียบเท่า ★★★★
6	A-PIT SUPER AUTOBACS-อิสระช้อปปิ้งย่านฮาราจูกุ-ถนนโอโมเตะซันโดะ - เมืองนาริตะ	🍽	-	-	พักที่ HOTEL NIKKO NARITA หรือเทียบเท่า ★★★★
7	สนามบินนานาชาตินาริตะ-สนามบินนานาชาติดอนเมือง	🍽	-	-	บริการอาหาร และน้ำดื่มบนเครื่อง

** รายการทัวร์ข้างต้น อาจมีการสลับปรับเปลี่ยนเพื่อความเหมาะสม **



บริการน้ำดื่มวันละ 1 ขวด



บริการอาหาร และน้ำดื่มบนเครื่อง

รูปภาพใช้เพื่อประกอบการโฆษณาเท่านั้น

RJ-XJSTREET DOC

วันที่ 1 กรุงเทพฯ (สนามบินนานาชาติดอนเมือง)

22.00 น. คณะพร้อมกัน ณ **อาคารผู้โดยสารขาออกระหว่างประเทศ ชั้น 3 ประตู 1 โถงอาคาร Service Hall สนามบินนานาชาติดอนเมือง** เจ้าหน้าที่ของบริษัทฯ คอยให้การต้อนรับและอำนวยความสะดวกในการเช็คอินออกบัตรโดยสาร ณ เคาน์เตอร์ สายการบิน **THAI AIR ASIA X (XJ)**



วันที่ 2 สนามบินนานาชาตินาริตะ-สำนักแต่ง TYPE ONE - สำนักแต่ง Best-R เมืองโยโกฮาม่า-พิพิธภัณฑ์ธาเมน ชินโยโกฮาม่า

02.35 น. ออกเดินทางสู่ **เมืองโตเกียว ประเทศญี่ปุ่น** โดยสายการบิน **THAI AIR ASIA X (XJ)** เที่ยวบินที่ **XJ602**

รูปภาพใช้เพื่อประกอบการโฆษณาเท่านั้น

RJ-XJSTREET DOC

10.45 น. คณะเดินทางถึง **สนามบินนานาชาตินาริตะประเทศญี่ปุ่น (**เวลาที่ประเทศญี่ปุ่นจะเร็วกว่าประเทศไทย 2 ชม. ควรปรับนาฬิกาของท่านเพื่อสะดวกในการนัดหมาย**)** หลังผ่านพิธีการตรวจคนเข้าเมืองเรียบร้อยแล้ว ให้ท่านอิสระเปลี่ยนเครื่องแต่งกายให้เหมาะสมกับสภาพอากาศหนาว เพื่อเตรียมพร้อมสำหรับการเดินทาง

จากนั้น นำท่านเดินทางสู่ **TYPE ONE** สำนักแต่งรถชื่อดังของญี่ปุ่น JDM และสาวก HONDA ที่ต้องการสัมผัสจิต วิญญาณของสำนักแต่งระดับตำนาน SPOON SPORTS & TYPE ONE ย่านสุกินามิ โตเกียว เน้นเก็บทุกไฮไลต์ภายใน สำนักแต่งโดยเฉพาะ เช็กอินด้านหน้าอาคารแลนด์มาร์ก สีขาว น้ำเงิน เหลือง ถ่ายภาพกับป้ายชื่อสำนัก TYPE ONE และ มุมหน้าร้าน อันเป็นเอกลักษณ์ที่แฟนคลับฮอนด้าทั่วโลกรู้จักดี ชมเวิร์กช็อปการทำงานระดับมืออาชีพ มาตรฐานระดับมอเตอร์สปอร์ตญี่ปุ่นที่หาดูได้ยาก เปิดคลังรถแข่งระดับตำนาน ขึ้นสู่ชั้นลอยเพื่อชมรถตัวแรงในตำนานของ SPOON ในสภาพสมบูรณ์แบบ ทั้ง CIVIC TYPE R (EK9, FD2,FK8,FL5), INTEGRA TYPE R (DC2) หรือ SPOON S2000 NSX ถ่ายรูปรายละเอียดค็อกพิทแข่ง ห้องเครื่องฝาครอบสีเหลืองอันเป็นสัญลักษณ์ และระบบเบรก SPOON MONOBLOCK CALIPERS ให้ท่านได้เลือกซื้อสินค้า OFFICIAL GOODS & MERCHANDISE ลิขสิทธิ์แท้ ของทางสำนัก อาทิ เสื้อยืด เสื้อฮู้ด หมวกแก๊ป ร่ม ป้ายคล้องคอ สติกเกอร์ และ พวงกุญแจลายเฉพาะของ TYPE ONE SPOON รวมถึงอะไหล่แท้ เช่น หัวเกียร์ DURACON TITANIUM ฝาน้ำมันเครื่อง แผ่นกรองอากาศ หรือ น็อตล้อ อิสระถ่ายภาพ และเลือกชมของที่ระลึก มีเวลาให้ท่านได้เก็บภาพความประทับใจกับบรรยากาศรถแต่งในโชว์รูม พร้อมเลือกชมสินค้าสุดลิมิเต็ดประจำสำนักแต่งเป็นของฝาก



รูปภาพใช้เพื่อประกอบการโฆษณาเท่านั้น

RJ-XJSTREET DOC



บริการอาหารกลางวัน JAPAN SET (1)

รูปภาพใช้เพื่อประกอบการโฆษณาเท่านั้น

RJ-XJSTREET DOC

หลังจากนั้น นำท่านเดินทางสู่ อาณาจักรก็อดซิลล่าแห่งญี่ปุ่น **Best-R** เปิดประสบการณ์สุดเอ็กซ์คลูซีฟ สู่จุดหมายในฝันของสายเพอร์ฟอร์แมนซ์ และสาวก JDM (Japanese Domestic Market) เยี่ยมชม Best R สำนักแต่งระดับแถวหน้าของญี่ปุ่น ผู้เชี่ยวชาญการโมดิฟาย และดูแลยนตรกรรมระดับตำนานอย่าง NISSAN SKYLINE GT-R โดยเฉพาะสัมผัสตำนาน RB26 และขุมพลัง VR38 ตื่นตากับรถโมดิฟายระดับมาสเตอร์พีซที่จอดเรียงราย ทั้งรหัสในตำนาน R32, R33, R34 ไปจนถึง R35 ตัวแรงที่ผ่านการเซ็ตอัปตามมาตรฐานความแรงระดับมืออาชีพ

เจาะลึกการเซ็ตอัปสไตล์สำนักญี่ปุ่น ชมพื้นที่การทำงานจริงของช่างผู้ชำนาญการ ทั้งงานวางระบบเครื่องยนต์ ระบบระบายความร้อน ช่วงล่าง และการจัดทรงแบบฉบับ CUSTOM BUILD ของแท้จากแดนอาทิตย์อุทัย ศูนย์รวมพาร์ทแท้ และของแต่งหายาก ชมคอลเลกชันอะไหล่เพอร์ฟอร์แมนซ์ ชิ้นงานคาร์บอนไฟเบอร์ ล้อฟอร์จ และอุปกรณ์ตกแต่งแท้ที่คัดสรรมาเพื่อสายซิ่งโดยเฉพาะ อิสระถ่ายภาพ และเลือกชมของที่ระลึก มีเวลาให้ท่านได้เก็บภาพความประทับใจกับบรรดารถแต่งในโชว์รูม พร้อมเลือกชมสินค้า และของที่ระลึกสุดลิมิเต็ดประจำสำนักแต่งเป็นของฝาก

** หมายเหตุ : การเข้าชมโชว์รูม และพื้นที่การทำงานเป็นไปตามระเบียบของทางสำนักแต่ง กรุณางดการสัมผัส ตัวรถและปฏิบัติตามคำแนะนำของเจ้าหน้าที่อย่างเคร่งครัด



รูปภาพใช้เพื่อประกอบการโฆษณาเท่านั้น

RJ-XJSTREET DOC



จากนั้น นำท่านเดินทางสู่ **SHIN-YOKOHAMA RAMEN MUSEUM** (พิพิธภัณฑ์ราเมน ชินโยโกฮาม่า) พิพิธภัณฑ์อาหารแห่งแรกของโลก ที่อุทิศให้กับ "ราเมน" เมนูประจำชาติยอดนิยมของญี่ปุ่น ตั้งอยู่ เมืองโยโกฮาม่า จ.คานางาวะ ไฮไลต์โดดเด่นอยู่ที่การเนรมิตพื้นที่ชั้นใต้ดินให้กลายเป็นเมืองจำลองย่านใจกลางกรุงโตเกียวในยุคโชวะ ปี ค.ศ.1958 ซึ่งเป็นปีประวัติศาสตร์ที่มีการคิดค้นบะหมี่กึ่งสำเร็จรูป สำเร็จเป็นครั้งแรก ท่ามกลางบรรยากาศยามพลบค่ำ แสงไฟนีออนสลัว ตรอกซอกซอย ป้ายโฆษณาโบราณ ร้านขายขนมย้อนยุค และสถาปัตยกรรมคลาสสิกที่ชวนให้รู้สึกเหมือนได้ย้อนเวลากลับไปในอดีตอย่างแท้จริง โซนเมืองจำลองยุคโชว ดื่มด่ำกับบรรยากาศตรอกโบราณที่เต็มไปด้วยชีวิตชีวา พร้อมเปิดโอกาสให้ท่านได้ลิ้มลองราเมนต้นตำรับชื่อดังที่คัดสรรมาจากทั่วทุกภูมิภาคของญี่ปุ่น

ตั้งแต่ฮอกไกโด ไปจนถึงคิวชู โดยแต่ละร้านมีเมนู "Mini Ramen" (ชามเล็ก) เพื่อให้ท่านสามารถตระเวนชิมราเมนหลากสูตรเด็ด ทั้งทงคตสึ โชยุ มิโซะ และชิโอะ ได้หลายร้านตามใจชอบ

รูปภาพใช้เพื่อประกอบการโฆษณาเท่านั้น

RJ-XJSTREET DOC

เรียนรู้เรื่องราววิวัฒนาการของราเมนตั้งแต่จุดกำเนิด ความเป็นมาของวัตถุดิบ เส้น น้ำซุป ไปจนถึงชามราเมน เพลิดเพลินกับร้านขนมโบราณสไตล์ "ดากาชิยะ" ที่เต็มไปด้วยขนม และของเล่นวัยเด็กยุค 50s-60s รวมถึงคาเฟ่สไตล์เรโทรที่เสิร์ฟไอศกรีม และเครื่องดื่ม

ท่านสามารถเลือกซื้อชุดของฝากราเมนกล่องชื่อดังจากร้านดังทั่วญี่ปุ่น ชามราเมนลายคลาสสิก ตะเกียบ เครื่องเทศ และ ของที่ระลึกสุดเอ็กซ์คลูซีฟที่มีจำหน่ายเฉพาะที่นี่เท่านั้นได้ตามอัธยาศัย

รับประทานอาหารเย็น
เพื่อให้ท่านอิ่มอร่อยกับเมนูที่ถูกใจ อิสระตามอัธยาศัย
พร้อมรับ CASH BACK ท่านละ 1,500 เยน (2)



พักที่ YOKOHAMA HOTEL
หรือเทียบเท่า ★★★

รูปภาพใช้เพื่อประกอบการโฆษณาเท่านั้น

RJ-XJSTREET DOC

OPTION : DAIKOKU PARKING เปิดค่ำคืนสุดพิเศษ แลนด์มาร์กระดับไอคอนของเหล่าคนรักรถจากทั่วโลก

จุดรวมตัวที่มีโอกาสได้พบกับรถสปอร์ต รถแต่ง และรถสมรรถนะสูงหลากหลายสไตล์ โดยเฉพาะขุมพลังสาย **JDM** ที่พร้อมเปลี่ยนลานจอดรถธรรมดาให้กลายเป็นเวทีโชว์ตัวของยนตรกรรมสุดเร้าใจ สัมผัส **Japanese Car Culture** ของจริงแบบไกล้ชิด ตื่นตากับรถระดับตำนาน รถแต่งสเปกจัด และดีไซน์เฉพาะตัวที่หาชมได้ยาก ท่ามกลางบรรยากาศยามค่ำคืนอันเป็นเอกลักษณ์ อีกหนึ่งประสบการณ์ที่สาวกความเร็วและสาย JDM ไม่ควรพลาดเมื่อมาเยือนญี่ปุ่น

หมายเหตุ: การเดินทางไป DAIKOKU PARKING AREA ขึ้นอยู่กับจำนวนผู้เดินทางและค่าใช้จ่ายที่เกิดขึ้นจริง ซึ่งต้องตรวจสอบและพิจารณาอีกครั้งตามความเหมาะสม จึงไม่สามารถระบุรายละเอียดไว้ในโปรแกรมได้



รูปภาพใช้เพื่อประกอบการโฆษณาเท่านั้น

RJ-XJSTREET DOC

วันที่ 3

NISMO SHOWROOM (Omori Factory) – MOONEYES Automotive SPEED AND CUSTOMS – สำนักแต่ง KUHL JAPAN – เมืองนาริตะ

รับประทานอาหารเช้า ณ ห้องอาหารโรงแรม อิ่มอร่อยกับอาหารเช้าสไตล์ญี่ปุ่น (3)

จากนั้น นำท่าน เดินทางสู่ **NISMO SHOWROOM (Omori Factory)** สำนักแต่ง และศูนย์พัฒนายานยนต์มอเตอร์สปอร์ตระดับตำนานของ Nissan ซึ่งตั้งอยู่ ย่านสึรุมิ เมืองโยโกฮาม่า สถานที่แห่งนี้เปรียบเสมือนจุดหมายสำคัญของสาวกสายเพอร์ฟอร์แมนซ์ และคนรักรถตระกูล GT-R ทั่วโลก เมื่อก้าวเข้าสู่บริเวณโชว์รูม ท่านจะได้สัมผัสกับกลิ่นอายประวัติศาสตร์อันเกรียงไกร ผ่านการจัดแสดงรถแข่งระดับตำนานที่เคยคว้าชัยชนะในรายการ Super GT และ Group A รวมถึงรถคอมพลีทคาร์ระดับไอคอนิก หาชมยากอย่างตระกูล SKYLINE GT-R ทั้ง R32, R33, R34 ในเวอร์ชัน CLUBMAN RACE SPEC, Z-TUNE ตลอดจน R35 GT-R NISMO รุ่นพิเศษ

ไฮไลต์ สำคัญที่ห้ามพลาดคือแนวกระจกบานใหญ่ที่เปิดให้ท่านมองลึกเข้าไปยังโซนเซอร์วิส และเวิร์กช็อปจริงของโรงงาน ซึ่งเป็นพื้นที่ทำงานของเหล่า MASTER CRAFTSMAN หรือช่างฝีมือระดับครูผู้เชี่ยวชาญการประกอบ และปรับจูนเครื่องยนต์รหัสในตำนานอย่าง RB26DETT และ VR38DETT ตลอดจนการบูรณะรถคลาสสิกในโปรแกรม NISMO RESTORED CAR อย่างพิถีพิถันทุกขั้นตอน นอกจากนี้ยังมีโซนจัดแสดงชิ้นส่วนสมรรถนะสูงของแท้ ไม่ว่าจะเป็นท่อไอเสียไทเทเนียม ล้อฟอร์จระดับตำนานอย่าง NISMO LM-GT4 ชุดพาร์ทคาร์บอน และอุปกรณ์ตกแต่งแท้จากโรงงาน ปิดท้ายด้วยเวลาอิสระให้ท่านได้เลือกซื้อสินค้าลิขสิทธิ์แท้ที่ NISMO COLLECTION SHOP ซึ่งรวบรวมทั้งเสื้อ แจ็กเก็ต หมวก พวงกุญแจ ของใช้พรีเมียม และโมเดลรถสะสมรุ่นพิเศษที่ ผลิตขึ้นเฉพาะสำหรับสำนักแต่งแห่งนี้เท่านั้น เพื่อเก็บเป็นความประทับใจ และของสะสมชิ้นเอกกลับไปเป็นที่ระลึก

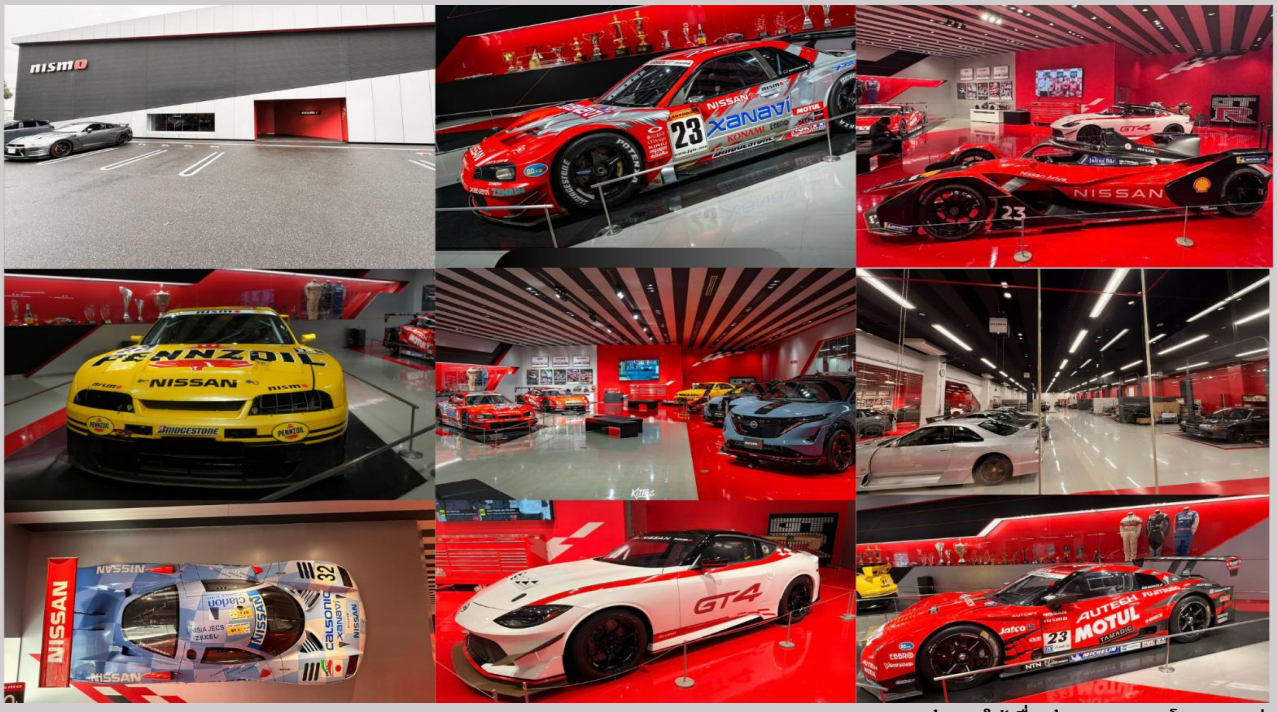

รูปภาพใช้เพื่อประกอบการโฆษณาเท่านั้น

RJ-XJSTREET DOC



บริการอาหารกลางวัน JAPAN SET (4)

รูปภาพใช้เพื่อประกอบการโฆษณาเท่านั้น

RJ-XJSTREET DOC

หลังจากนั้น นำท่านเดินทางสู่ **MOONEYES Automotive SPEED AND CUSTOMS** AREA-1 (มูนอายส์ แอเรีย-วัน)

สำนักแต่งและ ศูนย์รวมวัฒนธรรมรถแต่งสไตล์ AMERICAN CUSTOM, HOT ROD และ LOWRIDER ระดับตำนานระดับโลกตั้งตระหง่านอยู่ ณ ย่านฮอนโมคุ (Honmoku) เมืองโยโกฮาม่า สถานที่แห่งนี้ถือเป็นแลนด์มาร์กสำคัญ และจุดกำเนิดกระแส คัสตอมยุคบุกเบิกของญี่ปุ่นที่เชื่อมโยงจิตวิญญาณแห่งแคลิฟอร์เนียเข้ากับกลิ่นอายแดนอาทิตย์อุทัยอย่างลงตัว โดดเด่นสะดุดตาตั้งแต่ภายนอกด้วยอาคารโทนสีเหลืองสดใสพร้อมโลโก้ "ดวงตาคู่" อันเป็นเอกลักษณ์ เมื่อก้าวเข้าสู่ภายในโชว์รูมสองชั้น ท่านจะได้ตื่นตาไปกับการจัดแสดงรถคัสตอม Hot Rod คลาสสิก และมอเตอร์ไซค์ CHOPPER สั่งทำพิเศษ ที่จอดอวดโฉมสลับสับเปลี่ยนให้ชมอย่างใกล้ชิด เพลิดเพลินไปกับโซนจำหน่ายสินค้า และชิ้นส่วนตกแต่งรถยนต์ที่เป็นซิกเนเจอร์ ไม่ว่าจะเป็นฝาครอบล้อ MOON DISCS, พวงมาลัยแต่ง,หัวเกียร์ ลูกเต๋า,ป้ายทะเบียนคัสตอม ตลอดจนของสะสม เสื้อผ้าสตรีทแวร์ หมวก เสื้อยืดลายกราฟิกวินเทจ ป้ายสังกะสี และของตกแต่งบ้านสไตล์เรโทรแบบละลานตา นอกจากนี้ ท่านยังสามารถแวะสัมผัสบรรยากาศคาเฟ่สไตล์อเมริกันไดเนอร์ยุค 60s ที่ MOON Cafe บริเวณติดกัน ที่พร้อมเสิร์ฟเบอร์เกอร์ชิ้นโต สเต็ก และเครื่องดื่มเย็นฉ่ำท่ามกลางเสียงเพลงร็อกแอนด์โรลคลาสสิก ให้ท่านได้ดื่มด่ำกับวัฒนธรรมคาร์คัลเจอร์อย่างเต็มอิ่มและบันทึกภาพความประทับใจในทุกมุมมองได้อย่างเพลิดเพลิน



รูปภาพใช้เพื่อประกอบการโฆษณาเท่านั้น

RJ-XJSTREET DOC



รูปภาพใช้เพื่อประกอบการโฆษณาเท่านั้น

RJ-XJSTREET DOC



หลังจากนั้น นำท่านเดินทางสู่ สำนักแต่งรถ **KUHL JAPAN** (คูล เจแปน โตเกียว) แฟลกชิปโชว์รูม และศูนย์รวมการแต่งรถระดับแถวหน้าของญี่ปุ่น ซึ่งตั้งอยู่ ณ ย่านฮาจิโอจิ (Hachioji) กรุงโตเกียว แบรนด์ดัสตอมระดับท็อปที่สร้างชื่อเสียงโด่งดังไปทั่วโลกจากงาน Tokyo Auto Salon ด้วยเอกลักษณ์การออกแบบพาร์ทแอโรไดนามิกที่มีเส้นสายคมชัด ดุดัน และงานสีลวดลายแกะสลัก 3D METAL PAINT อันเป็นเอกลักษณ์เฉพาะตัว โชว์รูมแห่งนี้ได้รับการออกแบบอย่างทันสมัยและ โอ่โถงสไตล์โมเดิร์น ด้านในจัดแสดงรถคอมพลีทคาร์ตัวเดโมระดับมาสเตอร์พีซหลากหลายสไตล์ ทั้งสายสปอร์ต JDM พันธุ์แท้อย่าง NISSAN GT-R, FAIRLADY Z, GR86 ตลอดจนรถมินิแวนพรีเมียมอย่าง ALPHARD, VELLFIRE และรถตระกูล CROSSOVER/SUV ที่ได้รับการจัดทรงเซ็ตอัพระบบช่วงล่างถุงลม (Air Suspension) โหลดเตี้ยแบบสะกดสายตา นอกจากนี้ ภายในยังมีโซนจัดแสดงล้อแม็ก และล้อฟอร์จแบรนด์หรูของค่ายอย่าง VERZ-WHEELS ที่มีดีไซน์ CONCAVE ลึกสวยงามให้เลือกชมอย่างละลานตา ควบคู่ไปกับชุดท่อไอเสียสแตนเลส และไทเทเนียมดีไซน์ปลายท่อเฉียงอันเป็นลายเซ็นของ KUHL พร้อมพื้นที่ช็อปปิ้งสินค้าไลฟ์สไตล์ อุปกรณ์ตกแต่ง เสื้อผ้า หมวก และของที่ระลึกคอลเลกชันแท้ ให้ท่านได้สัมผัส และเก็บภาพผลงานศิลปะยานยนต์ร่วมสมัยของวงการแต่งรถญี่ปุ่นอย่างใกล้ชิด

รูปภาพใช้เพื่อประกอบการโฆษณาเท่านั้น

RJ-XJSTREET DOC



รูปภาพใช้เพื่อประกอบการโฆษณาเท่านั้น

RJ-XJSTREET DOC



หลังจากนั้น นำท่านเดินทางสู่ **เมืองนาริตะ (NARITA)** เพื่อเข้าสู่ที่พัก และพักผ่อนตามอัธยาศัย

อิสระรับประทานอาหารเย็น ตามอัธยาศัย ให้ท่านเพลิดเพลิน กับการเลือกสรรเมนูโปรดตามสไตล์ที่ชื่นชอบ

พักที่ HOTEL NIKKO NARITA หรือเทียบเท่า ★★★★



ธูปภาพใช้เพื่อประกอบการโฆษณาเท่านั้น

RJ-XJSTREET DOC

วันที่ 4 เข้าชมงาน Tokyo Auto Salon 2027 – จังหวัดยามานาชิ

รับประทานอาหารเช้า ณ ห้องอาหารโรงแรม อิ่มอร่อยกับอาหารเช้าสไตล์ญี่ปุ่น (5)

จากนั้น นำท่านเดินทางสู่งาน **TOKYO AUTO SALON 2027** มหกรรมแสดงรถแต่ง รถคัสตอม และอุปกรณ์โมดิฟายที่ยิ่งใหญ่ที่สุดแห่งหนึ่งของโลก ซึ่งจัดขึ้นอย่างต่อเนื่อง ณ ศูนย์การประชุมและนิทรรศการระดับนานาชาติ MAKUHARI MESSE (มาคุฮาริ เมสเซะ) จังหวัดชิบะ สถานที่รวมตัวประจำปีที่เปรียบเสมือนหมุดหมายสำคัญของคนรักวัฒนธรรมยานยนต์จากทั่วทุกมุมโลก

ภายในงานครอบคลุมพื้นที่จัดแสดงขนาดมหึมาเต็มทุกฮอลล์ พร้อมพาคุณเปิดประสบการณ์โลกแห่งความแรงและไอเดียการแต่งรถแบบไร้ขีดจำกัด ตื่นตาตื่นใจไปกับทัพรถยนต์รุ่นพิเศษ และคอนเซปต์คาร์จากค่ายผู้ผลิตชั้นนำ ไม่ว่าจะเป็น TOYOTA GAZOO RACING, NISSAN/NISMO, HONDA, SUBARU และ MAZDA ที่ต่างนำผลงานชิ้นเอกมาเปิดตัวสู่สายตาสาธารณชนเป็นที่แรก พร้อมกองทัพรถคัสตอมตัวเดโม จากสำนักแต่งระดับท็อปของแดนอาทิตย์อุทัย อาทิ LIBERTY WALK, PANDEM/ROCKET BUNNY, KUHL RACING, VEILSIDE, HKS, RE AMEMIYA, TOP SECRET , BLITZ และ SPOON SPORTS ที่จัดเต็มทั้งแอโรพาร์ทคาร์บอน งานบอดี้ ไวด์บอดี้ และการเซ็ตอัพระบบช่วงล่างระดับเทพ นอกจากโซนจัดแสดงรถแต่งนับร้อยคันแล้ว ท่านยังจะได้เลือกชม และช็อปปิ้งสินค้านวัตกรรมชิ้นส่วนยานยนต์ ล้อฟอร์จ ยางสมรรถนะสูง อะไหล่แต่ง และระบบเบรกจากแบรนด์ชั้นนำ เพลิดเพลินกับสินค้าไลฟ์สไตล์ เสื้อผ้าสตรีทแวร์ ของที่ระลึกคอลเลกชันลิมิเต็ดที่มีจำหน่ายเฉพาะภายในงาน รวมถึงกิจกรรมเอาต์ดอร์สุดเร้าใจ

เช่น การโชว์ดริฟต์ระดับมืออาชีพของเหล่านักแข่งชื่อดัง ที่ร่วมสร้างสีสันให้เทศกาลแห่งโลกยานยนต์ครั้งนี้เต็มไปด้วยความดุดันและน่าประทับใจอย่างแท้จริง



รูปภาพใช้เพื่อประกอบการโฆษณาเท่านั้น

RJ-XJSTREET DOC

เพื่อความสะดวก คล่องตัว และ ความต่อเนื่องในการเดินชมงาน ได้อย่างเต็มที่ อิสระให้ท่านเลือกรับประทานอาหาร ณ ภายในงาน



จากนั้น นำท่านเดินทางสู่ **จังหวัดยามานะชิ (Yamanashi)** ดินแดนภูเขาฟูจิ และทะเลสาบทั้งห้า โดดเด่นด้วยธรรมชาติสวยงาม ผลไม้ขึ้นชื่อ และออนเซ็นผ่อนคลายตลอดปี เพื่อนำท่านเข้าสู่ที่พัก โดยใช้ระยะเวลา 2.30 ชม. ในการเดินทาง

ภาพประกอบการโฆษณาเท่านั้น

RJ-XJSTREET DOC

บริการอาหารเย็น BUFFET + ขาปู ณ โรงแรม (6)

อิ่มอร่อยกับบุฟเฟ่ต์+ขาปู



พักที่ YUKARI NO MORI KAWAGUCHIKO หรือเทียบเท่า

ให้ท่านได้ผ่อนคลายกับการแช่น้ำแร่ออนเซ็นธรรมชาติ เชื่อว่าถ้าได้แช่น้ำแร่แล้ว
จะทำให้ผิวพรรณสวยงาม และช่วยให้ระบบหมุนเวียนโลหิตดีขึ้น



รูปภาพใช้เพื่อประกอบการโฆษณาเท่านั้น

RJ-XJSTREET DOC

วันที่ 5

ถ่ายรูปวิวฟูจิ ทะเลสาบคาวากุจิโกะ ณ โออิชิพาร์ค – อิสระลานสกี FUJITEN SNOW RESORT – นั่งรถไฟสาย ENODEN LINE (FUJISAWA-HASE)- พระใหญ่คามาคุระ KOTOKUIN TEMPLE-เมืองนาริตะ

รับประทานอาหารเช้า ณ ห้องอาหารโรงแรม อิ่มอร่อยกับอาหารเช้าสไตล์ญี่ปุ่น (7)

จากนั้น นำท่านสู่ **โออิชิ พาร์ค (Oishi Park)** สวนสาธารณะริมทะเลสาบคาวากูจิโกะ เป็นหนึ่งในจุดชมวิวยอดฮิตอีกแห่งหนึ่งของภูเขาไฟฟูจิ ที่ท่านจะได้เก็บภาพความสวยงามของทะเลสาบคาวากูจิโกะที่มีฉากหลังเป็นภูเขาไฟฟูจิ



จากนั้น นำท่านเดินทางสู่ **FUJITEN SNOW RESORT** ลานสกีชื่อดังบริเวณเชิงภูเขาไฟฟูจิ เพลิดเพลินกับกิจกรรมบนหิมะท่ามกลางวิวอันงดงามของภูเขาไฟฟูจิ ไม่ว่าจะเป็นเล่นสกี สโนว์บอร์ด หรือสนุกกับการเล่นเลื่อนหิมะในโซน Snow Land เหมาะสำหรับทั้งผู้เริ่มต้นและครอบครัว พร้อมอิสระเลือกเช่าอุปกรณ์และสัมผัสบรรยากาศฤดูหนาวของญี่ปุ่นได้อย่างเต็มที่ **(ราคาทัวร์ไม่รวมค่ากิจกรรม และค่าเช่าชุด)** **หมายเหตุ : ปริมาณของหิมะขึ้นอยู่กับสภาพอากาศเป็นสำคัญ**กรณีลานหิมะปิดให้บริการเนื่องจากสภาพอากาศหรือเหตุสุดวิสัย บริษัทฯ ขอสงวนสิทธิ์ในการสลับหรือปรับเปลี่ยนไปยังลานหิมะอื่นที่มีระดับเทียบเท่าแทนตามความเหมาะสม

รูปภาพใช้เพื่อประกอบการโฆษณาเท่านั้น

RJ-XJSTREET DOC



บริการอาหารกลางวัน JAPAN SET (8)

จากนั้น นำท่านเดินทางสู่ **เมืองคามาคุระ (Kamakura)** เมืองเก่าในจังหวัดคานากาว่า ห่างจากโตเกียวเพียงแค่ 1 ชั่วโมงเท่านั้น มีทั้ง วัด ศาลเจ้าเก่าแก่ และธรรมชาติอันอุดมสมบูรณ์ อีกทั้งคามาคุระยังเป็นเมืองติดทะเลที่มีชายหาด ที่เป็นหาดทรายสีดำ เป็นสถานที่ท่องเที่ยวยอดนิยมของชาวญี่ปุ่น นำท่าน **นั่งรถไฟสาย ENODEN LINE** สัมผัส เสน่ห์สุดคลาสสิกบนรถไฟสีเขียว-เหลืองในตำนาน **Enoden Line** เส้นทางที่สวยที่สุดในคามาคุระ พาท่านเดินทางย้อนเวลา จากสถานี Fujisawa สู่สถานี Hase บนเส้นทางที่รถไฟจะวิ่งผ่านบ้านเรือนเก่าแก่ และเลียบชายหาดกว้างไกล ให้ท่านได้ชมวิวทะเลสีครามแบบ พาโนรามาผ่านหน้าต่างรถไฟ โดยไฮไลท์ คือ ท่านจะนั่งผ่านจุดถ่ายรูปยอดนิยม ที่โด่งดังมาจากในอนิเมะ เช่น SlamDunk และภาพยนตร์ญี่ปุ่นอีกหลายเรื่อง รวมถึงซีรีย์เกาหลีดังแห่งปี CAN THIS LOVE BE TRANSLAT ถือเป็นสถานที่ยอดฮิตที่ห้ามพลาดเมื่อมา เยือนคามาคุระ

รูปภาพใช้เพื่อประกอบการโฆษณาเท่านั้น

RJ-XJSTREET DOC



จากนั้นนำท่านเดินเท้าจากสถานี HASE ประมาณ 400 เมตร สู่ **วัดโคโตคุอิน (Kotokuin Temple)** เพื่อนำท่านสักการะ **พระใหญ่คามาคุระ** หรือที่รู้จักกันว่า Kamakura Daibutsu เป็นสัญลักษณ์อันโดดเด่นของเมืองคามาคุระ ประดิษฐานในวัดโคโตคุอิน ในเมืองคามาคุระ จังหวัดคานากาวะ หลวงพ่อโตที่มีความใหญ่โตอันดับที่สองของญี่ปุ่น รองจากหลวงพ่อโตวัดโดไทจิจากเมืองนารา เกียวโต เป็นหนึ่งในสถานที่ท่องเที่ยวยอดนิยมของนักท่องเที่ยวต่างประเทศ และชาวญี่ปุ่น

รูปภาพใช้เพื่อประกอบการโฆษณาเท่านั้น

RJ-XJSTREET DOC



หลังจากนั้น นำท่านเดินทางสู่ **เมืองนาริตะ (NARITA)** เพื่อเข้าสู่ที่พัก และพักผ่อนตามอัธยาศัย

อิสระรับประทานอาหารเย็น ตามอัธยาศัย ให้ท่านเพลิดเพลิน กับการเลือกสรรเมนูโปรดตามสไตล์ที่ชื่นชอบ

พักที่ HOTEL NIKKO NARITA หรือเทียบเท่า ★★★★

ธูปภาพใช้เพื่อประกอบการโฆษณาเท่านั้น

RJ-XJSTREET DOC

วันที่ 6

A-PIT SUPER AUTOBACS-อิสระซ้อปปิ้งย่านฮาราจูกุ-ถนนโอโมเตะซันโด-เมืองนาริตะ

รับประทานอาหารเช้า ณ ห้องอาหารโรงแรม อิ่มอร่อยกับอาหารเช้าสไตล์ญี่ปุ่น (9)

นำท่านเดินสู่ **A-PIT SUPER AUTOBACS** แฟลกชิปสโตร์ระดับเมกะสโตร์ของเครือ AUTOBACS ตั้งอยู่บริเวณย่านอ่าวโตเกียว (Koto City) ที่ได้รับการปรับโฉมใหม่ภายใต้แนวคิด "CAR LIFE LIFESTYLE STORE" เพื่อเปลี่ยนภาพจำจากอู่ และร้านอะไหล่รถยนต์ทั่วไป ให้กลายเป็นคอมมูนิตี้สเปซสุดพรีเมียมที่ผสานวัฒนธรรมรถยนต์เข้ากับไลฟ์สไตล์คนเมืองอย่างสมบูรณ์แบบ โซน TUNING & PERFORMANCE PARTS ศูนย์รวมอะไหล่ และอุปกรณ์เสริมสมรรถนะระดับแถวหน้า มีชิ้นส่วนตกแต่งและระบบช่วงล่าง ท่อไอเสีย ระบบเบรก ล้อแม็กฟอร์จ ยางสมรรถนะสูง ออยล์คูลเลอร์ โซนจัดแสดงเบาะแต่งระดับโลกอย่าง Recaro หลากหลายรุ่นให้ได้ลองนั่งจริง รวมถึงน้ำมันเครื่องและสารหล่อลื่นเกรดพรีเมียม โซน CAR CARE & DETAILING ครบครันด้วยน้ำยา และอุปกรณ์ทำความสะอาดดูแลรักษารถยนต์ระดับมืออาชีพ ทั้งแบรนด์ญี่ปุ่น และแบรนด์นำเข้าจากฝั่งยุโรปและอเมริกา เช่น GYEON, CHEMICAL GUYS, MEGUIAR'S และ SOFT99 โซน LIFESTYLE, TSUTAYA BOOKS & STARBUCKS COFFEE จุดพักผ่อน ที่ผสมผสานร้านหนังสือ TSUTAYA ที่รวบรวมนิตยสารรถยนต์ หนังสือภาพ หนังสือประวัติศาสตร์ยานยนต์ทั้งภาษาญี่ปุ่น และต่างประเทศ ควบคู่ไปกับโซนสินค้าเอาต์ดอร์ แคมปิ้ง แฟชั่นสตรีทแวร์ เสื้อผ้า หมวก กระเป๋า ของสะสม โมเดลรถ และของตกแต่งบ้านสไตล์การาจ โซน SERVICE PIT & CAR MEET COMMUNITY มีศูนย์บริการซ่อมบำรุง และติดตั้งอุปกรณ์ที่ได้มาตรฐาน พร้อมลานจอดรถขนาดใหญ่ที่เป็นจุดนัดพบยอดนิยมของกลุ่มคนรักรถสปอร์ต รถแต่ง JDM และซูเปอร์คาร์ที่ แวะเวียนเข้ามาให้ได้ชมตัวจริงอย่างต่อเนื่อง

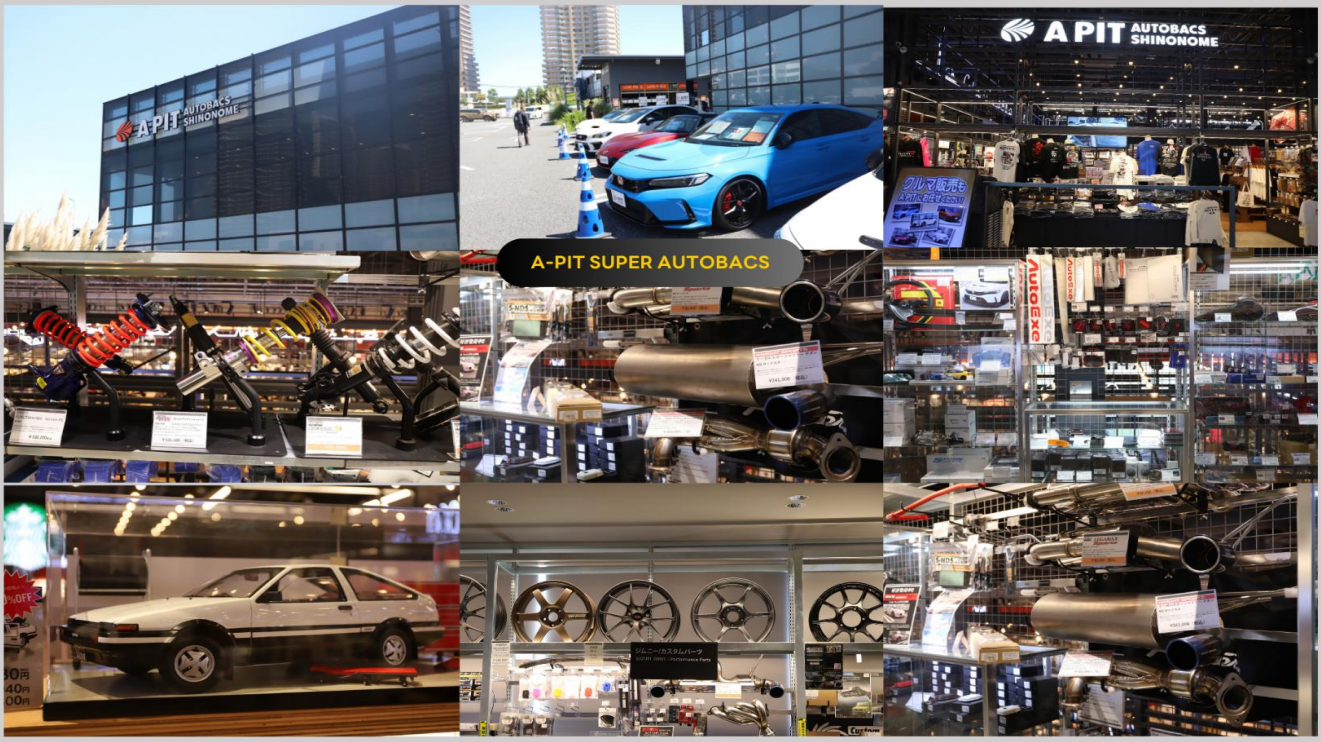

รูปภาพใช้เพื่อประกอบการโฆษณาเท่านั้น

RJ-XJSTREET DOC

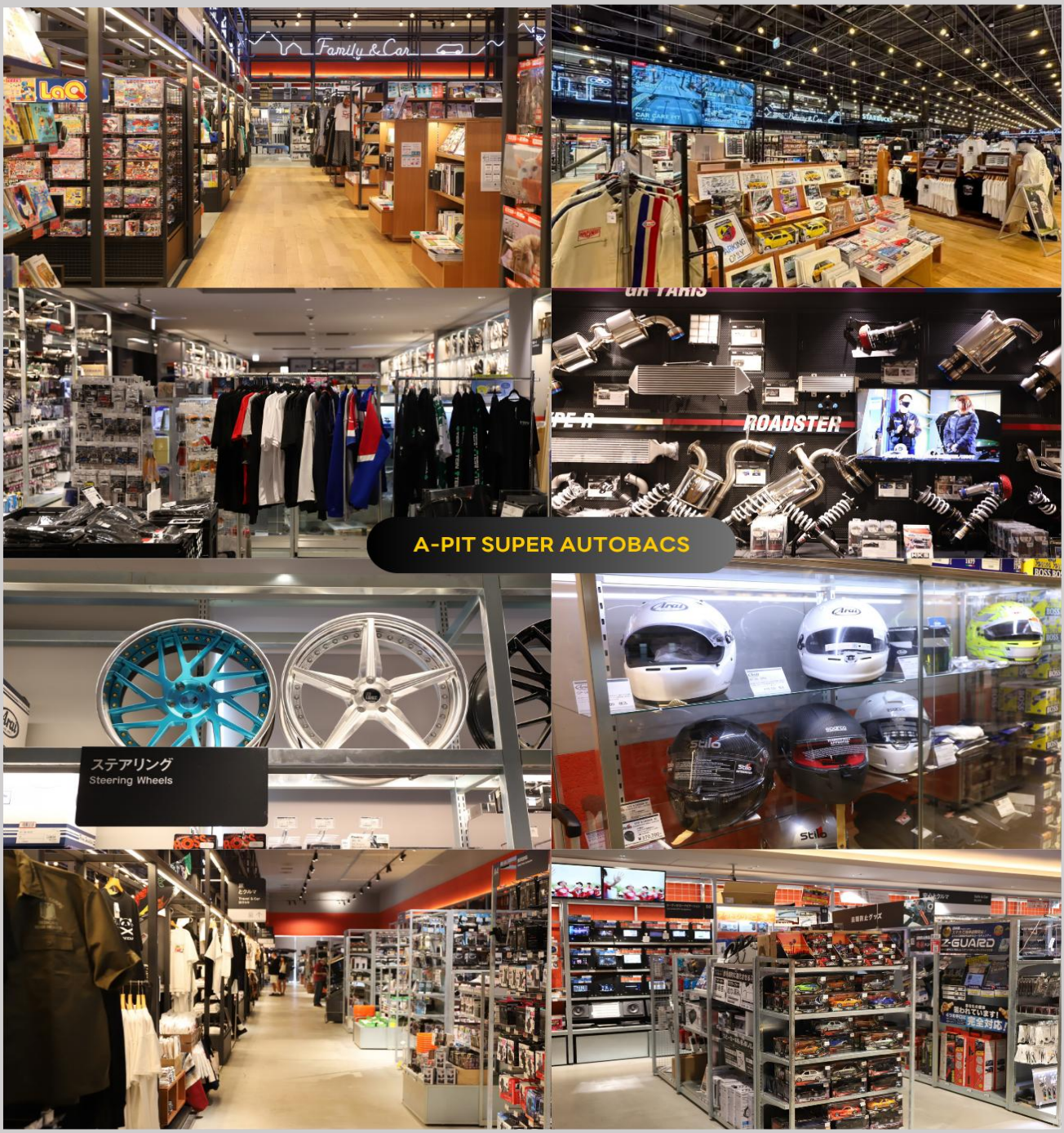

รูปภาพใช้เพื่อประกอบการโฆษณาเท่านั้น

RJ-XJSTREET DOC

นำท่านเดินทางสู่ **ย่านฮาราจูกุ (Harajuku)** ย่านแฟชั่นและวัฒนธรรมวัยรุ่นชื่อดังของโตเกียว เต็มไปด้วยร้านเสื้อผ้าแฟชั่น คาเฟ่ และร้านขนมสุดเก๋ จากนั้นเดินเล่น **ถนนโอโมเตะซันโด (Omotesando)** ย่านแฟชั่นและถนนช้อปปิ้งระดับไฮเอนด์ของโตเกียว โดดเด่นด้วยร้านค้าแบรนด์ดัง คาเฟ่ และสถาปัตยกรรมสวยงาม จนได้รับฉายาว่า “ถนนช็องเซลีเซแห่งโตเกียว” เหมาะสำหรับเดินเล่น ช้อปปิ้ง และสัมผัสบรรยากาศแฟชั่นของโตเกียว อิสระอาหารกลางวันและอาหารเย็นตามอัธยาศัย ให้ท่านเลือกสรรเมนูที่ชื่นชอบจากร้านอาหาร คาเฟ่ และร้านขนมหลากหลายสไตล์ในบริเวณโดยรอบ



รับประทานอาหารกลางวัน และ อาหารเย็น
เพื่อความสะดวก คล่องตัว ในการเลือกซื้อสินค้าได้อย่างเต็มที่
ไร้ข้อจำกัดเรื่องเวลา ให้ท่านเลือกรับประทานอาหาร อิสระตามอัธยาศัย

รูปภาพใช้เพื่อประกอบการโฆษณาเท่านั้น



RJ-XJSTREET DOC

หลังจากนั้น นำท่านเดินทางสู่ **เมืองนาริตะ (NARITA)** เพื่อเข้าสู่ที่พัก และพักผ่อนตามอัธยาศัย

พักที่ HOTEL NIKKO NARITA หรือเทียบเท่า ★★★★

วันที่ 7 สนามบินนานาชาตินาริตะ-สนามบินนานาชาติดอนเมือง

รับประทานอาหารเช้า ณ ห้องอาหารโรงแรม อิ่มอร่อยกับอาหารเช้าสไตล์ญี่ปุ่น (10)

09.15 น. ได้เวลาอันสมควรนำท่านเดินทางสู่ สนามบินนานาชาตินาริตะ...
ออกเดินทางกลับสู่ **กรุงเทพฯ ประเทศไทย** โดยสายการบิน **THAI AIR ASIA X (XJ)** เที่ยวบินที่ **XJ601**

ใช้เวลาบินประมาณ 6 ชั่วโมง 45 นาที

บริการอาหารและน้ำดื่มบนเครื่อง

14.05 น. คณะเดินทางถึง **สนามบินนานาชาติดอนเมือง กรุงเทพฯ ประเทศไทย**
โดยสวัสดิภาพ และความประทับใจ...

☻☻☻☻☻☻☻☻☻☻☻☻☻☻☻☻☻☻☻

ธูปภาพใช้เพื่อประกอบการโฆษณาเท่านั้น

WORANTEX
Education and Travel Co., Ltd.
TAT. LICENSE 11/05836
02-374-1300
@wtravel
www.wtravel.co.th
wtravel.co.th



Real choice

สำหรับลูกค้าที่จองโปรแกรมทัวร์เส้นทางญี่ปุ่น สามารถเลือกใช้แพ็กเกจเสริมจาก Real Choice ได้ทุกบริการ

Real Seat Choice



Premium Flatbed
ที่นั่งสุดพิเศษขนาดที่นั่งกว้าง 19 นิ้ว
ที่มีความห่างระหว่างแถว 59 นิ้ว
สามารถปรับนอนได้เท่าที่คุณต้องการ
พร้อมด้วยอุปกรณ์อื่นๆ
ให้คุณเดินทางอย่างสะดวกสบายเต็มที่
ราคาขึ้นอยู่กับวันเดินทาง
**เช็คราคาทุกครั้งก่อนทำการสั่งซื้อ



HOT Seat
ด้วยพื้นที่วางขาที่กว้าง 17.5 นิ้ว
คุณจึงมีพื้นที่กว้างขึ้นสำหรับการยืดขา
ได้อย่างเต็มที่ นอกจากนี้
คุณยังจะได้สิทธิขึ้นเครื่องก่อนใครอีกด้วย
ราคา 2,700 /เที่ยว
**เช็คราคาทุกครั้งก่อนทำการสั่งซื้อ



Quite Zone
ผู้โดยสารที่มีอายุตั้งแต่ 10 ปีขึ้นไป
ระบบอุปกรณ์ที่ให้แสงสว่างถนอมสายตา
อาหารของคุณจะได้รับการเสิร์ฟ
รวดเร็วยิ่งขึ้น
ราคา 1,600 /เที่ยว
**เช็คราคาทุกครั้งก่อนทำการสั่งซื้อ

หมายเหตุ :
• กรุณาตรวจสอบราคา กับเจ้าหน้าที่ทุกครั้งก่อนทำการสั่งซื้อ
• สามารถสั่งซื้อได้ ล่วงหน้าไม่เกิน 5 วันก่อนวันเดินทาง

อัพเดท ณ วันที่ 02/09/69

Real Baggage Choice

เพิ่มน้ำหนักกระเป๋า
ปกติท่านจะได้น้ำหนักกระเป๋าอยู่ที่ 20 กก.
สำหรับท่านที่ต้องการซื้อน้ำหนักกระเป๋าเพิ่ม

หมายเหตุ :
• กรุณาตรวจสอบราคา กับเจ้าหน้าที่ทุกครั้งก่อนทำการสั่งซื้อ
• สามารถสั่งซื้อได้ ล่วงหน้าไม่เกิน 5 วันก่อนวันเดินทาง

ฟรี 20 กิโลกรัม

ซื้อเพิ่ม 5 กิโลกรัม /เที่ยว
ราคา 1,500 / เที่ยว

ซื้อเพิ่ม 10 กิโลกรัม /เที่ยว
ราคา 1,800 / เที่ยว

ซื้อเพิ่ม 20 กิโลกรัม /เที่ยว
ราคา 2,900 / เที่ยว



อัพเดท ณ วันที่ 02/09/69

Real Insurance Choice

ประกันการเดินทางเสริม
ครอบคลุมการรักษาพยาบาล และเหตุการณ์ไม่คาดฝัน
เมื่อเดินทางไปต่างประเทศ(ที่ไม่ใช่โรคประจำตัว และ อุบัติเหตุ)
สามารถซื้อความคุ้มครองได้ สูงสุดถึง 5,000,000 บาท
**อัพเดท ณ วันที่ 24.09.69

เริ่มต้นที่
710.-



Real Wifi Choice



PACKAGE	UNLIMITED	ประกันเครื่อง (ฝันการซื้อรายการไม่ได้มีสิ่งเดินทางเพิ่มเติม)
5 DAY	999.-	250.-
6 DAY	1,199.-	300.-

**กรุณาสอบถามเงื่อนไขกับเจ้าหน้าที่ทุกครั้งก่อนทำการสั่งซื้อ

Soft Bank Wi Fi

DBD Registered พาณิชย์อิเล็กทรอนิกส์ เลขที่ 0105550010321 จากกรมพัฒนาธุรกิจการค้า กระทรวงพาณิชย์
TIECA สมาชิกสมาคมไทยแนะแนวการศึกษานานาชาติ (TIECA) เลขที่สมาชิก 69
TTAA สมาชิกสมาคมไทยบริการท่องเที่ยว (TTAA) เลขที่สมาชิก 929

เลขที่ 7 ซอยรามคำแหง 60 แยก 9 ถนนรามคำแหง แขวงหัวหมาก เขตบางกะปิ กรุงเทพฯ 10240

WORANTEX
Education and Travel Co., Ltd.
TAT. LICENSE 11/05836
02-374-1300
@wtravel
www.wtravel.co.th
wtravel.co.th



Real Seat Choice



QUITE ZONE

ผู้โดยสารที่มีอายุตั้งแต่ 10 ปีขึ้นไป
ระบบอุปกรณ์ที่ให้แสงสว่างถนอมสายตา
อาหารของคุณจะได้รับการเสิร์ฟ
รวดเร็วยิ่งขึ้น

ราคา 1,600 /เที่ยว

**เช็คราคาทุกครั้งก่อนทำการสั่งซื้อ



HOT SEAT

ด้วยพื้นที่วางขาที่กว้าง 17.5 นิ้ว คุณจึงมีพื้นที่กว้างขึ้น
สำหรับการยืดขาได้อย่างเต็มที่ นอกจากนี้
คุณยังจะได้สิทธิขึ้นเครื่อง ก่อนใครอีกด้วย

ราคา 2,700 /เที่ยว

**เช็คราคาทุกครั้งก่อนทำการสั่งซื้อ



PREMIUM FLATBED

ที่นั่งสุดพิเศษขนาดที่นั่งกว้าง 19 นิ้ว
ที่มีความห่างระหว่างแถว 59 นิ้ว
สาทารถปรับนอนได้เท่าที่คุณต้องการ
พร้อมด้วยอุปกรณ์อื่นๆ
ให้คุณเดินทางอย่างสะดวกสบายเต็มที่

ราคาขึ้นอยู่กับวันเดินทาง

**เช็คราคาทุกครั้งก่อนทำการสั่งซื้อ

หมายเหตุ :
- กรุณาตรวจสอบราคา กับเจ้าหน้าที่ทุกครั้งก่อนทำการสั่งซื้อ
- สามารถสั่งซื้อได้ ล่วงหน้าไม่เกิน 5 วันก่อนวันเดินทาง

อัพเดท ณ วันที่ 02/09/69

พาณิชย์อิเล็กทรอนิกส์ เลขที่ 0105550010321
จากกรมพัฒนาธุรกิจการค้า กระทรวงพาณิชย์
สมาชิกสมาคมไทยแนะแนวการศึกษานานาชาติ (TIECA)
เลขที่สมาชิก 69
สมาชิกสมาคมไทยบริการท่องเที่ยว (TTAA)
เลขที่สมาชิก 929

เลขที่ 7 ซอยรามคำแหง 60 แยก 9 ถนนรามคำแหง แขวงหัวหมาก เขตบางกะปิ กรุงเทพฯ 10240

WORANTEX
Education and Travel Co., Ltd.
TAT. LICENSE 11/05836
02-374-1300
@wtravel
www.wtravel.co.th
wtravel.co.th



Real Baggage Choice

เพิ่มน้ำหนักกระเป๋าเดินทาง

ปกติท่านจะได้น้ำหนักกระเป๋าอยู่ที่ 20 กก.
สำหรับท่านที่ต้องการซื้อน้ำหนักกระเป๋าเพิ่ม

ฟรี 20 กิโลกรัม

ซื้อเพิ่ม 5 กิโลกรัม /เที่ยว
ราคา 1,500 / เที่ยว

ซื้อเพิ่ม 10 กิโลกรัม /เที่ยว
ราคา 1,800 / เที่ยว

ซื้อเพิ่ม 20 กิโลกรัม /เที่ยว
ราคา 2,900 / เที่ยว



หมายเหตุ :
- กรุณาตรวจสอบราคา กับเจ้าหน้าที่ทุกครั้งก่อนทำการสั่งซื้อ
- สามารถสั่งซื้อได้ ล่วงหน้าไม่เกิน 5 วันก่อนวันเดินทาง

อัพเดท ณ วันที่ 02/09/69

DBD Registered พาณิชย์อิเล็กทรอนิกส์ เลขที่ 0105550010321 จากกรมพัฒนาธุรกิจการค้า กระทรวงพาณิชย์
TIECA สมาชิกสมาคมไทยแนะแนวการศึกษานานาชาติ (TIECA) เลขที่สมาชิก 69
TTAA สมาชิกสมาคมไทยบริการท่องเที่ยว (TTAA) เลขที่สมาชิก 929

เลขที่ 7 ซอยรามคำแหง 60 แยก 9 ถนนรามคำแหง แขวงหัวหมาก เขตบางกะปิ กรุงเทพฯ 10240

WORANTEX
Education and Travel Co., Ltd.
TAT. LICENSE 11/05836

02-374-1300
@wtravel
www.wtravel.co.th
wtravel.co.th



Real Wifi Choice



Soft Bank Wi Fi

PACKAGE	UNLIMITED	ประกันเครื่อง (เป็นการซื้อขาดจะไม่ได้คืนในภายหลัง)
5 DAY	999.-	250.-
6 DAY	1,199.-	300.-

**กรุณาสอบถามเงื่อนไขกับเจ้าหน้าที่ทุกครั้งก่อนทำการสั่งซื้อ

DBD Registered พาณิชย์อิเล็กทรอนิกส์ เลขที่ 0105550010321 จากกรมพัฒนาธุรกิจการค้า กระทรวงพาณิชย์

สมาชิกสมาคมไทยแนะแนวการศึกษานานาชาติ (TIECA) เลขที่สมาชิก 69

สมาชิกสมาคมไทยบริการท่องเที่ยว (TTAA) เลขที่สมาชิก 929

เลขที่ 7 ซอยรามคำแหง 60 แยก 9 ถนนรามคำแหง แขวงหัวหมาก เขตบางกะปิ กรุงเทพฯ 10240

WORANTEX
Education and Travel Co., Ltd.
TAT. LICENSE 11/05836
02-374-1300
@wtravel
www.wtravel.co.th
wtravel.co.th



Real Insurance Choice

ประกันการเดินทางเสริม

ครอบคลุมการรักษาพยาบาล และ เหตุการณ์ไม่คาดฝัน
เมื่อเดินทางไปต่างประเทศ (ที่ไม่ใช่โรคประจำตัว และ อุบัติเหตุ)
สามารถซื้อความคุ้มครองได้ สูงสุดถึง 5,000,000 บาท

เริ่มต้นที่ **710.-**

จำนวนวันเดินทาง (วัน) Trip Duration (Day)	เบี้ยประกันภัย (บาท) / Premium (Baht)
	เดินทางในเอเชีย / ASIA PLUS
	ฮิปฮอป
1-2 วัน	710.-
3 วัน	720.-
4 วัน	800.-
5 วัน	835.-
6 วัน	875.-

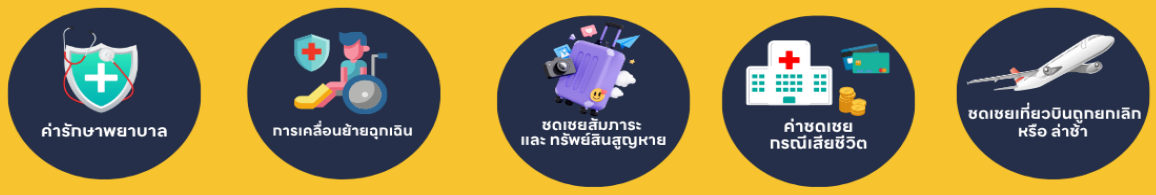

เงื่อนไขเป็นไปตามที่กรมธรรม์กำหนด

อัพเดท ณ วันที่ 24/09/69



ข้อควรรู้

กรุณาศึกษารายละเอียดทั้งหมดก่อนทำการจอง
เพื่อความถูกต้อง และ ความเข้าใจตรงกันระหว่างท่านลูกค้า และบริษัทฯ
เมื่อท่านตกลงชำระเงินมัดจำ หรือ ค่าทัวร์ทั้งหมดกับทางบริษัทฯแล้ว
ทางบริษัทฯ จะถือว่าท่าน ได้ยอมรับเงื่อนไขข้อตกลงต่างๆทั้งหมด



กรณีท่านมีเที่ยวบินภายในประเทศ

ในกรณีที่เที่ยวบินระหว่างประเทศ มีการยกเลิกเที่ยวบิน เปลี่ยนแปลงเวลาบิน
หรือเกิดเหตุวิสัยอื่นๆ ที่ทำให้ไม่สามารถเดินทางได้ตามวันและเวลาที่กำหนด
ทางบริษัทฯ และสายการบิน ขอสงวนสิทธิ์ ไม่รับผิดชอบต่อเที่ยวบินภายในประเทศ
และ/หรือ เที่ยวบินที่นอกเหนือโปรแกรมที่ท่านทำการจอง
เนื่องจากบริษัทฯ นำเสนอขายโปรแกรมเที่ยวบินต่างประเทศ
โดยมีจุดเริ่มต้นสนามบินต้นทาง (ดอนเมืองหรือสุวรรณภูมิ) เท่านั้น

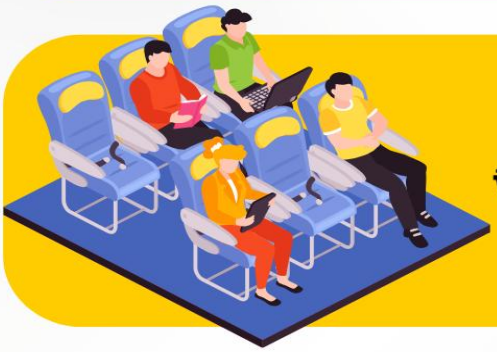

การจัดที่นั่งบนเครื่องบินของกรุ๊ป

ขึ้นอยู่กับนโยบายของสายการบิน ทางบริษัทฯ
ไม่สามารถกำหนด หรือ เปลี่ยนแปลงได้

บริษัทฯ ขอสงวนสิทธิ์ รายการทัวร์สามารถเปลี่ยนแปลงได้ตามความเหมาะสม

เนื่องจากสภาวะอากาศ , การระบาดของโรคติดต่อ, การเมือง , สายการบิน เป็นต้น
โดยมิต้องแจ้งให้ทราบล่วงหน้า

การบริการของรถบัสนำเที่ยวญี่ปุ่น ตามกฎหมายของประเทศญี่ปุ่น
สามารถให้บริการได้วันละ 10 ชั่วโมง มิอาจเพิ่มเวลาได้ โดยมัคคุเทศก์ และ คนขับจะเป็นผู้บริหารเวลา
ตามความเหมาะสม ทั้งนี้ขึ้นอยู่กับสภาพการจราจรในวันเดินทางนั้นๆ เป็นหลัก
จึงขอสงวนสิทธิ์ในการปรับเปลี่ยนเวลาท่องเที่ยว ตามสถานที่ในโปรแกรมการเดินทาง

WORANTEX
Education and Travel Co., Ltd.
TAT. LICENSE 11/05836
02-374-1300
@wtravel
www.wtravel.co.th
wtravel.co.th



อัตราค่าบริการ รวมอะไรบ้าง?

1
ค่าตั๋วเครื่องบิน ขาไป - ขากลับ
(ตามรายการระบุ รวมถึงค่าภาษีสนามบิน และ ค่าภาษีน้ำมัน)





ค่ารถโค้ช ปรับอากาศ
ตามรายการที่ระบุ

2

3
โรงแรมที่พักตามระบุ หรือ เทียบเท่า
(พัก 2-3 ท่าน/ห้อง)





ค่าธรรมเนียม เข้าชมสถานที่ต่างๆ
ตามรายการที่ระบุ

4

5
ภาษีมูลค่าเพิ่ม 7%
ภาษีหัก ณ ที่จ่าย 3%
(คิดเฉพาะค่าบริการ)





ค่าอาหาร ตามรายการที่ระบุ

6

7
ค่าเบี้ยประกัน
อุบัติเหตุในระหว่างการเดินทางท่องเที่ยวต่างประเทศ
วงเงินประกันท่านละ 500,000 บาท
(ไม่ครอบคลุมถึงสุขภาพ อาการเจ็บป่วย หรือโรคประจำตัว)
กรณีเสียชีวิตจากอุบัติเหตุระหว่างการเดินทางท่องเที่ยว
วงเงินประกันท่านละ 1,000,000 บาท (เงื่อนไขตามกรรมธรรม์)



พาณิชย์อิเล็กทรอนิกส์ เลขที่ 0105550010321
จากกรมพัฒนาธุรกิจการค้า กระทรวงพาณิชย์
สมาชิกสมาคมไทยแนะแนวการศึกษานานาชาติ (TIECA)
เลขที่สมาชิก 69
สมาชิกสมาคมไทยบริการท่องเที่ยว (TTAA)
เลขที่สมาชิก 929

เลขที่ 7 ซอยรามคำแหง 60 แยก 9 ถนนรามคำแหง แขวงหัวหมาก เขตบางกะปิ กรุงเทพฯ 10240

WORANTEX
Education and Travel Co., Ltd.
TAT. LICENSE 11/05836
02-374-1300
@wtravel
www.wtravel.co.th
wtravel.co.th



อัตราค่าบริการ ไม่รวมอะไรบ้าง?



ค่าทิปมัคคุเทศก์ คนขับรถ

2,000 บาท/ท่าน/ทริป

เดินทางขั้นต่ำ 30 ท่าน หากต่ำกว่ากำหนด กรุ๊ปจะไม่สามารถเดินทางได้
หากผู้เดินทางทุกท่านยินดีที่จะชำระค่าบริการเพิ่มเพื่อให้คณะเดินทางได้ ทางเรา
ยินดีที่จะประสานงานในการเดินทางตามประสงค์ให้ท่านต่อไป
ทางบริษัทฯ ขอสงวนสิทธิ์ในการงดออกเดินทาง และ เลื่อนการเดินทางไป
ในวันอื่นต่อไป โดยทางบริษัทฯ จะแจ้งให้ท่านทราบล่วงหน้า



ค่าใช้จ่ายส่วนตัว ของผู้เดินทาง

- ค่าหนังสือเดินทาง
- ค่าโทรศัพท์
- ค่าอาหาร เครื่องดื่ม
- ค่าซักรีด
- ค่ามินิบาร์ในห้อง
- และค่าพาหนะต่างๆ ที่มิได้ระบุในรายการ



ค่าธรรมเนียมกระเป๋า

สัมภาระที่มีน้ำหนักเกินกว่า
ที่สายการบินนั้นๆ กำหนด
หรือ สัมภาระใหญ่เกิน
ขนาดมาตรฐาน



ค่าภาษีน้ำมัน

ที่ทางสายการบินเรียกเก็บเพิ่ม
ในภายหลังจากทางบริษัทฯ
ได้ออกตั๋วเครื่องบินไปแล้ว



ค่าธรรมเนียมวีซ่า เข้าประเทศญี่ปุ่น

กรณีประกาศให้กลับมายื่นร้องขอวีซ่าอีกครั้ง
(เนื่องจากทางญี่ปุ่นได้ประกาศยกเว้นการยื่นวีซ่าเข้า
ประเทศญี่ปุ่นให้กับคนไทย สำหรับผู้ที่ประสงค์พำนัก
ระยะสั้นในประเทศญี่ปุ่นไม่เกิน 15 วัน)

หากในภายหลังทางรัฐบาลญี่ปุ่นประกาศให้ยื่นวีซ่าตามเดิม
ผู้เดินทางจะต้องชำระค่าธรรมเนียมสำหรับการยื่นร้องขอวีซ่าเพิ่มเติม

พาณิชย์อิเล็กทรอนิกส์ เลขที่ 0105550010321
จากกรมพัฒนาธุรกิจการค้า กระทรวงพาณิชย์
สมาชิกสมาคมไทยแนะแนวการศึกษานานาชาติ (TIECA)
เลขที่สมาชิก 69
สมาชิกสมาคมไทยบริการท่องเที่ยว (TTAA)
เลขที่สมาชิก 929

เลขที่ 7 ซอยรามคำแหง 60 แยก 9 ถนนรามคำแหง แขวงหัวหมาก เขตบางกะปิ กรุงเทพฯ 10240

WORANTEX
Education and Travel Co., Ltd.
TAT. LICENSE 11/05836
02-374-1300
@wtravel
www.wtravel.co.th
wtravel.co.th



เงื่อนไขที่ควรรู้

1 เงื่อนไขการจอง และการชำระเงิน กรุ๊ปเหมา

ซึ่งเป็นข้อตกลงระหว่าง บริษัททัวร์ ผู้ขาย และ บริษัททัวร์ผู้ซื้อ เท่านั้น

มัดจำท่านละ 15,000 บาท ภายหลังจากที่ท่านได้รับอินวอยซ์การจอง 1-3 วัน
(กรณีทำการจองภายในระยะเวลาน้อยกว่า 30 วันก่อนวันเดินทาง บริษัทฯ ขอสงวนสิทธิ์เรียกเก็บ ค่าทัวร์เต็มจำนวน ณ วันที่ทำการจอง)

30 DAY

ส่วนที่เหลือ ชำระก่อนวันเดินทาง 30 วัน
ภายใน วันที่ 13 ธันวาคม 2569
(นับรวมวันเสาร์ และอาทิตย์)

หากไม่ชำระมัดจำตามที่กำหนด
บริษัทฯ ถือว่าท่านยกเลิกการเดินทาง
โดยอัตโนมัติโดยไม่มีเงื่อนไข

CANCEL

หากชำระไม่ครบตามจำนวน
บริษัทฯ ถือว่าท่านยกเลิกการเดินทาง
โดยอัตโนมัติโดยไม่มีเงื่อนไข

เมื่อท่านชำระเงิน ไม่ว่าจะทั้งหมด หรือ บางส่วน
ทางบริษัทฯ ถือว่าท่านได้ยอมรับเงื่อนไข
และ ข้อตกลงต่างๆที่ได้ระบุไว้ทั้งหมดนี้แล้ว

2.1 เงื่อนไขยกเลิกการจอง

- ยกเลิกก่อนการเดินทางมากกว่า 30 วัน คืนเงินเต็มจำนวน
- ยกเลิกก่อนการเดินทางน้อยกว่า 30 วัน ทางบริษัทฯ ขอสงวนสิทธิ์ไม่คืนเงินค่ามัดจำทั้งหมด ในทุกกรณี โดยไม่มีเงื่อนไขใดๆทั้งสิ้น
- ยกเลิกการเดินทางหลังจากที่ชำระค่าทัวร์เต็มจำนวนแล้ว ทางบริษัทฯ ขอสงวนสิทธิ์ไม่คืนเงินทั้งหมดในทุกกรณี โดยไม่มีเงื่อนไขใดๆทั้งสิ้น

2.2 เงื่อนไขยกเลิกการจอง / เดินทางวันหยุด หรือเทศกาล และโปรแกรมที่เดินทางด้วยเที่ยวบินพิเศษ Charter Flight

- กรุ๊ปที่เดินทาง ใน ช่วงวันหยุด หรือเทศกาล ที่ต้องการันตีค่าบัตรโดยสารทั้งหมด และ ที่นั่งกับสายการบิน หรือกรุ๊ปที่มีการการันตีค่าบริการที่พัก ทั้งหมด และอื่นๆโดยตรง หรือโดยการผ่านตัวแทนในประเทศ หรือ ต่างประเทศ และไม่อาจขอคืนเงินได้ รวมถึง เที่ยวบินพิเศษ CHARTER FLIGHT ขอสงวนสิทธิ์ไม่มีการคืนเงินทุกกรณี ทั้งมัดจำ หรือค่าทัวร์ทั้งหมด เนื่องจากเป็นการเหมาจ่ายในเที่ยวบิน และโปรแกรมนั้นๆ ซึ่งไม่สามารถใช้เงื่อนไขยกเลิกการจองร่วมกับข้อที่ 2.1 ได้



2 เงื่อนไขกรณีเกิดภัยพิบัติ

ไม่ว่ากรณีใดๆ หากเกิดภัยพิบัติตามธรรมชาติ หรือ ภัยพิบัติอันไม่สามารถคาดการณ์ล่วงหน้าได้



เช่น พายุไต้ฝุ่น แผ่นดินไหว สึนามิ หรือโรคระบาด
ในประเทศ หรือ นอกประเทศ หรือเมืองที่ท่านเดินทางไป

ลูกค้าไม่สามารถที่จะนำเหตุการณ์ดังกล่าวมาขอยกเลิก หรือ ขอเงินคืนได้ และ บริษัทฯ จะไม่คืนเงินใดๆ ทั้งสิ้น แต่จะขอสงวนสิทธิ์ในการพิจารณาเลื่อนการเดินทางออกไปได้ตามที่บริษัทฯ ได้แจ้ง จนกว่าภัยพิบัตินั้นจะสิ้นสุดลง



โปรดตรวจสอบ Passport
จะต้องมีอายุคงเหลือ ณ วันเดินทางมากกว่า 6 เดือนขึ้นไป และ เหลือหน้ากระดาษอย่างต่ำ 2 หน้า หากไม่มั่นใจโปรดสอบถาม

หมายเหตุ
กรณีที่กองตรวจคนเข้าเมืองทั้งกรุงเทพฯ และในต่างประเทศ ปฏิเสธมิให้เดินทางออก หรือ เข้าประเทศที่ระบุไว้ในรายการเดินทาง บริษัทฯ ขอสงวนสิทธิ์ที่จะไม่คืนค่าทัวร์ไม่ว่ากรณีใดๆ ทั้งสิ้น รวมถึงเมื่อท่านออกเดินทางไปกับคณะแล้ว ถ้าท่านงดการใช้บริการรายการใดรายการหนึ่ง หรือไม่เดินทางพร้อมคณะ ถือว่าท่านสละสิทธิ์ไม่อาจเรียกร้องค่าบริการคืน ไม่ว่ากรณีใดๆทั้งสิ้น



ข้อมูลเพิ่มเติม : ตั๋วเครื่องบิน และ ที่นั่ง

- ในการเดินทางเป็นหมู่คณะ ผู้โดยสารจะต้องเดินทางไป-กลับพร้อมกัน ไม่สามารถเลื่อนวันเดินทางกลับได้
- กรณี ยกเลิกการเดินทาง บัตรโดยสารไม่สามารถยกเลิก หรือคืนเงินบางส่วนได้








ที่นั่งมาตรฐาน


ที่นั่ง HOT SEAT


ที่นั่งพรีเมี่ยมแฟลตเบด

บริการอาหารร้อน และ น้ำดื่ม บนเครื่อง ขาไป และ ขากลับ


ข้าวหน้าไก่ย่างเทริยากิ


ข้าวกะเพราไก่



ข้อมูลเพิ่มเติม : โรงแรมที่พัก

- เนื่องจากการวางแปลนแบบห้องพักของแต่ละโรงแรมแตกต่างกัน จึงอาจทำให้ห้องพักแบบห้องเดี่ยว (Single) และห้องคู่ (Twin / Double) และ ห้องพักแบบ 3 ท่าน / 3 เตียง (Triple Room) ห้องพักอาจจะไม่ติดกัน
- กรณีมีงานจัดประชุมนานาชาติ (Trade Fair) เป็นผลให้ค่าโรงแรมสูงขึ้นมาก และห้องพักในเมืองเต็ม บริษัทฯ ขอสงวนสิทธิ์ในการปรับเปลี่ยน หรือย้ายเมืองเพื่อให้เกิดความเหมาะสม
- กรณีต้องการพักแบบ 3 ท่าน ต่อห้อง (Triple Room) ในกรณีที่โรงแรมไม่มีห้อง Triple Room ทางบริษัทฯ ขอสงวนสิทธิ์ในการจัดห้องให้เป็นแบบแยก 2 ห้อง คือ 1 ห้องพักคู่ และ 1 ห้องพักเดี่ยว

มาตราฐานขนาดห้องพักของประเทศญี่ปุ่น

ห้องคู่ (TWIN) จะอยู่ที่ 14-16 ตารางเมตร
ห้องเดี่ยว และห้องคู่ 1 เตียงเดี่ยว (Single & Double) จะอยู่ที่ 12-14 ตารางเมตร
ห้องพักแบบ 3 ท่าน (Triple Room) จะอยู่ที่ 16-18 ตารางเมตร

ข้อมูลเพิ่มเติม : สัมภาระ และ ค่าพนักงานยกกระเป๋า (Porter)

- สำหรับน้ำหนักของสัมภาระที่ทางสายการบินอนุญาตให้บรรทุกใต้ท้องเครื่องบิน คือ 20 กิโลกรัม (สำหรับผู้โดยสารชั้นประหยัด / Economy Class Passenger) การเรียกค่าระวางน้ำหนักเพิ่มเป็นสิทธิของสายการบินที่ท่านไม่อาจปฏิเสธได้ (ท่านต้องชำระในส่วนที่โดนเรียกเก็บเพิ่ม)
- สำหรับกระเป๋าสัมภาระของผู้โดยสาร (ยกเว้นทารก) สามารถนำสัมภาระพกพาขึ้นเครื่องได้ไม่เกิน 2 ชิ้น ได้แก่ กระเป๋าสัมภาระ 1 ชิ้น หรือกระเป๋าใส่คอมพิวเตอร์ หรือกระเป๋าถือ หรือกระเป๋าขนาดเล็กอีก 1 ชิ้น ต้องมีขนาดไม่เกิน 56 ซม.(สูง)x36 ซม.(กว้าง)x 23 ซม.(หนา) ต้องสามารถจัดเก็บไว้ในช่องเก็บสัมภาระเหนือศีรษะภายในห้องโดยสารได้

ในกรณีที่กระเป๋าเดินทาง สัมภาระของท่าน เสียหาย สูญหาย หรือเกิดความล่าช้าจากการเดินทาง ทางบริษัทฯ ขอสงวนสิทธิ์ไม่รับผิดชอบในค่าใช้จ่ายต่างๆที่เกิดขึ้น ในทุกกรณี
หมายเหตุ... (สำคัญมาก!!! ผู้โดยสารควรรับทราบก่อนการเดินทาง)

- โรงแรมส่วนใหญ่ในประเทศญี่ปุ่นไม่มีพนักงานยกกระเป๋า (Porter) ให้บริการ ท่านจึงต้องดูแลกระเป๋าเดินทาง และ สัมภาระด้วยตนเอง ขอแนะนำให้จัดเตรียมเสื้อผ้าและสิ่งของจำเป็นให้เหมาะสมกับจำนวนวันเดินทาง เพื่อความสะดวกสบายตลอดทริปค่ะ

WORANTEX
Education and Travel Co., Ltd.
TAT. LICENSE 11/05836
02-374-1300
@wtravel
www.wtravel.co.th
wtravel.co.th



IMPORTANT INFORMATION!

ข้อควรรู้ก่อนทำการจองทัวร์ สำคัญมาก!!!

1 รายการอาจมีการเปลี่ยนแปลงตามความเหมาะสม

เนื่องจาก การยกเลิกเที่ยวบิน ความล่าช้าของสายการบิน โรงแรม ที่พัก การจราจร เหตุการณ์ทางการเมือง การนัดหยุดงาน การก่อจลาจล อุบัติเหตุ สภาพอากาศ ภัยธรรมชาติ วาตภัย อัคคีภัย โรคระบาด ในประเทศ หรือนอกประเทศ หรือเมืองที่ท่านเดินทางไป หรือ ไม่ว่าจะด้วยสาเหตุใดๆ ก็ตาม (ซึ่งเป็นเหตุการณ์ที่นอกเหนือการควบคุมจากทางบริษัทฯ) โดยทางบริษัทฯ จะคำนึงถึงความปลอดภัยของลูกค้าเป็นสำคัญ

2 หากท่านยกเลิกทัวร์

เนื่องจากเหตุการณ์ความไม่สงบทางการเมือง สายการบิน สภาพอากาศ ภัยธรรมชาติ วาตภัย อัคคีภัย โรคระบาด ในประเทศ หรือนอกประเทศ หรือเมืองที่ท่านเดินทางไป แต่สายการบิน หรือในส่วนของการบริการทางประเทศที่ท่านเดินทางท่องเที่ยว ยังคงให้บริการอยู่เป็นปกติ ทางบริษัทฯ ขอสงวนสิทธิ์ในการไม่คืนค่าทัวร์ทั้งหมดหรือบางส่วนให้กับท่าน

3 หากในวันเดินทาง สถานที่ท่องเที่ยวใดที่ไม่สามารถเข้าชมได้

สถานที่ท่องเที่ยวใดที่ไม่สามารถเข้าชมได้ ไม่ว่าด้วยสาเหตุใดก็ตาม ทางบริษัทฯ จะหาสถานที่ท่องเที่ยวใหม่ทดแทน หรือคืนค่าใช้จ่ายบางส่วนนั้นให้

4 บริษัทฯ จะไม่รับผิดชอบและขอสงวนสิทธิ์ในการไม่คืนค่าทัวร์ทั้งหมด หรือ บางส่วนให้กับท่าน ในกรณีดังนี้

- กรณีที่กองตรวจคนเข้าเมือง ห้ามผู้เดินทาง เดินทาง เนื่องจากมีสิ่งผิดกฎหมาย หรือสิ่งของห้ามนำเข้าประเทศ เอกสารเดินทางไม่ถูกต้อง หรือความประพฤติส่อไปในทางเสื่อมเสียด้วยเหตุผลใดๆ ก็ตามที่ทางกองตรวจคนเข้าเมืองห้ามเดินทาง
- กรณีที่สถานทูตงดออกวีซ่า อันสืบเนื่องมาจากตัวผู้โดยสารเอง
- กรณีที่กองตรวจคนเข้าเมืองของประเทศไทยงดออกเอกสารเข้าเมือง ให้กับชาวต่างชาติ หรือ คนต่างด้าวที่พำนักอยู่ในประเทศไทย





จากมาตรการยกเว้นวีซ่าเข้าประเทศญี่ปุ่นให้กับคนไทย

ผู้ที่ประสงค์จะพำนักระยะสั้น ในประเทศญี่ปุ่นไม่เกิน 15 วัน ไม่ว่าจะด้วยวัตถุประสงค์ เพื่อการท่องเที่ยว เยี่ยมญาติ หรือธุรกิจ จะต้องยื่นเอกสารในขั้นตอนการตรวจเข้าเมือง เพื่อยืนยันการมีคุณสมบัติการเข้าประเทศญี่ปุ่น ดังต่อไปนี้

1. ตั๋วเครื่องบินขาออกจากประเทศญี่ปุ่น (ทางบริษัทฯ จัดการให้)
2. สิ่งที่ยืนยันว่าท่านสามารถรับผิดชอบค่าใช้จ่ายที่อาจเกิดขึ้นในระหว่างที่พำนักในประเทศญี่ปุ่นได้ (เช่น เงินสด บัตรเครดิต เป็นต้น)
3. ชื่อ ที่อยู่ และหมายเลขติดต่อในระหว่างที่พำนักในประเทศญี่ปุ่น (ทางบริษัทฯ จัดการให้)
4. กำหนดการเดินทางระหว่างที่พำนักในประเทศญี่ปุ่น (ทางบริษัทฯ จัดการให้)

• คุณสมบัติการเข้าประเทศญี่ปุ่น

(สำหรับกรณีการเข้าประเทศญี่ปุ่นด้วยมาตรการยกเว้นวีซ่า)

1. หนังสือเดินทางต้องมีอายุการใช้งานเหลืออยู่ ไม่ต่ำกว่า 6 เดือน
2. กิจกรรมใดๆ ที่จะกระทำในประเทศญี่ปุ่นจะต้องไม่เป็นสิ่งที่ขัดต่อกฎหมายและเข้าข่ายคุณสมบัติการพำนักระยะสั้น
3. ในขั้นตอนการขอเข้าประเทศ จะต้องระบุระยะเวลาการพำนักไม่เกิน 15 วัน
4. เป็นผู้ที่ไม่มีประวัติการถูกส่งตัวกลับจากประเทศญี่ปุ่น มิได้อยู่ในระยะเวลาของการถูกปฏิเสธไม่ให้เข้าประเทศ และ ไม่เข้าข่ายคุณสมบัติที่จะถูกปฏิเสธไม่ให้เข้าประเทศ

หมายเหตุ : กรุณาอ่านศึกษารายละเอียดทั้งหมดก่อนทำการจอง เพื่อความถูกต้อง และ ความเข้าใจตรงกันระหว่างท่านลูกค้า และบริษัท

1. ขอสงวนสิทธิ์การเก็บค่าน้ำมันและภาษีสนามบินทุกแห่งเพิ่ม หากสายการบินมีการปรับขึ้นก่อนวันเดินทาง

2. บริษัทฯ จะไม่รับผิดชอบใดๆ ทั้งสิ้น หากเกิดกรณีความล่าช้าจากสายการบิน การยกเลิกบิน การประท้วง การนัดหยุดงาน การก่อการจลาจล ภัยธรรมชาติ การนำสิ่งของผิดกฎหมาย ซึ่งอยู่นอกเหนือความรับผิดชอบของบริษัทฯ



3. บริษัทฯ จะไม่รับผิดชอบใดๆ ทั้งสิ้น หากเกิดสิ่งของสูญหาย อันเนื่องเกิดจากความประมาทของท่าน เกิดจากการโจรกรรม และอุบัติเหตุจากความประมาทของนักท่องเที่ยวเอง

4. เมื่อท่านตกลงชำระเงินมัดจำหรือค่าทัวร์ทั้งหมดกับทางบริษัทฯแล้ว ทางบริษัทฯ จะถือว่าท่านได้ยอมรับเงื่อนไขข้อตกลงต่างๆ ทั้งหมด

5. รายการนี้เป็นเพียงข้อเสนอที่ต้องได้รับการยืนยันจากบริษัทฯ อีกครั้งหนึ่ง หลังจากได้สำรองโรงแรมที่พักในต่างประเทศเรียบร้อยแล้ว โดยโรงแรมจัดในระดับใกล้เคียงกัน ซึ่งอาจจะปรับเปลี่ยนตามที่ระบุในโปรแกรม

6. การจัดการเรื่องห้องพัก เป็นสิทธิของโรงแรมในการจัดห้องให้กับกรุ๊ปที่เข้าพัก โดยมีห้องพักสำหรับผู้สูบบุหรี่ / ปลอดบุหรี่ได้ โดยอาจจะขอเปลี่ยนห้องได้ตามความประสงค์ของผู้ที่พัก ทั้งนี้ขึ้นอยู่กับความพร้อมให้บริการของโรงแรม และไม่สามารถรับประกันได้

7. กรณีผู้เดินทางต้องการความช่วยเหลือเป็นพิเศษ อาทิเช่น ใช้วีลแชร์ กรุณาแจ้งบริษัทฯ อย่างน้อย 7 วันก่อนการเดินทาง มิฉะนั้นบริษัทฯ ไม่สามารถจัดการล่วงหน้าให้ได้ **วีลแชร์สำหรับใช้ในสนามบินเท่านั้น**

8. มัคคุเทศก์ พนักงาน และตัวแทนของผู้จัด ไม่มีสิทธิ์ในการให้คำสัญญาใดๆ ทั้งสิ้นแทนผู้จัด นอกจากมีเอกสารลงนามโดยผู้มีอำนาจของผู้จัดกำกับเท่านั้น

9. ในกรณีที่ผู้เดินทางไม่ผ่านการพิจารณา หรือการอนุญาติ ให้เดินทางเข้าประเทศญี่ปุ่น หรือการออกเดินทางจากประเทศไทย โดยเจ้าหน้าที่ตรวจคนเข้าเมือง หรือ กรมแรงงาน ของทั้งสองประเทศ อันเนื่องมาจากการกระทำที่ส่อไปในทางผิดกฎหมาย การหลบหนีเข้าออกเมือง เอกสารเดินทางไม่ถูกต้อง หรือการถูกปฏิเสธในกรณีอื่นๆ ทางผู้จัดจะไม่รับผิดชอบ และไม่สามารถคืนค่าใช้จ่ายต่างๆ ได้เนื่องจากเป็นค่าใช้จ่ายที่ได้ทำการชำระแบบเหมาจ่ายให้กับตัวแทนต่างๆ ในประเทศญี่ปุ่นแล้ว



10 สภาพการจราจรในช่วงวันเดินทางตรงกับวันหยุดเทศกาลของญี่ปุ่น หรือ วันเสาร์อาทิตย์ รถอาจจะติด ทำให้เวลาในการท่องเที่ยว และช้อปปิ้งแต่ละสถานที่น้อยลง โดยเป็นดุลยพินิจของมัคคุเทศก์ และคนขับรถในการบริหารเวลา ซึ่งอาจจะขอความร่วมมือจากผู้เดินทางในบางครั้งที่ต้องเร่งรีบ เพื่อให้ได้ท่องเที่ยวตามโปรแกรม

11 บริการน้ำดื่มท่านวันละ 1 ขวด ต่อคน /ต่อวัน เฉพาะในวันที่มีการให้บริการโดยรถบัส

12 การให้บริการของรถบัสนำเที่ยวญี่ปุ่น ตามกฎหมายของประเทศญี่ปุ่น สามารถให้บริการวันละ 10 ชั่วโมง และไม่เกินเวลา 19.00 น. ตามเวลาท้องถิ่นประเทศญี่ปุ่น มิอาจเพิ่มเวลาได้ โดยมัคคุเทศก์ และ คนขับจะเป็นผู้บริหารเวลาตามความเหมาะสม ทั้งนี้ขึ้นอยู่กับสภาพการจราจรในวันเดินทางนั้นๆเป็นหลัก จึงขอสงวนสิทธิ์ในการปรับเปลี่ยนเวลาท่องเที่ยวตามสถานที่ในโปรแกรมการเดินทาง

ขอขอบพระคุณทุกท่านที่มอบความไว้วางใจให้กับเรา ดูแลเรื่องการท่องเที่ยว และบริการ

