



DBD Registered พาณิชย์อิเล็กทรอนิกส์ เลขที่ 0105550010321 จากกรมพัฒนาธุรกิจการค้า กระทรวงพาณิชย์
TIECA สมาชิกสมาคมไทยแนะแนวการศึกษานานาชาติ (TIECA) เลขที่สมาชิก 69
TTAA สมาชิกสมาคมไทยบริการท่องเที่ยว (TTAA) เลขที่สมาชิก 929



BW Grand Tour New Zealand

ทัวร์นิวซีแลนด์ เกาะเหนือ & เกาะใต้ / 10 วัน 8 คืน

วันที่ 6 – 15 เมษายน 2570 (วันจักรี – วันสงกรานต์)

วันที่ 1 – 10 พฤษภาคม 2570 (วันแรงงาน – วันฉัตรมงคล)

สายการบิน Singapore Airlines

อาหารตะวันตก / จีน / ไทย / บาร์บีคิว / บุฟเฟต์นานาชาติ

DATE	ITINERARY	B	L	D	HOTEL
วันแรก	กรุงเทพฯ – สิงคโปร์ – โอ๊คแลนด์				
วันที่สอง	โอ๊คแลนด์ – สกายทาวเวอร์ – ชมเมืองโอ๊คแลนด์			🙂	Sky City Hotel Auckland หรือเทียบเท่า (คืนที่1)
วันที่สาม	โอ๊คแลนด์ – หมู่บ้านฮอบบิต – โรโตรัว – ศูนย์วัฒนธรรมเมารี	🙂	🙂	🙂	Sudima Lake Rotorua Hotel หรือเทียบเท่า (คืนที่2)
วันที่สี่	โรโตรัว – พาราไดซ์ วัลเลย์ สปริง – ถ้ำหนอนเรืองแสงไวโตโม่ – โอ๊คแลนด์	🙂	🙂	🙂	Sky City Hotel Auckland หรือเทียบเท่า (คืนที่3)
วันที่ห้า	โอ๊คแลนด์ – (บินภายใน) – ควีนส์ทาวน์ – สกายไลน์กอนโดล่า – เล่นลูจ Optional tour : Bungy Jumping / Jetboat	🙂	🙂	🙂	Millennium Hotel Queenstown หรือเทียบเท่า (คืนที่4)
วันที่หก	ควีนส์ทาวน์ – ล่องเรือกลไฟโบราณ Tss Earslaw cruise – วอลเตอร์พีค ฟาร์ม – เกลนอร์ชี	🙂	🙂	🙂	Millennium Hotel Queenstown หรือเทียบเท่า (คืนที่5)
วันที่เจ็ด	ควีนส์ทาวน์ – มิลฟอร์ด ซาวน์ – ควีนส์ทาวน์	🙂	🙂	🙂	Millennium Hotel Queenstown หรือเทียบเท่า (คืนที่6)
วันที่แปด	ควีนส์ทาวน์ – แอร์โรว์ทาวน์ –Kinross Winery– ชิมไวน์ – ครอมเวลล์ – ร้านผลไม้ท้องถิ่น – ทะเลสาบวานากา – แซลมอนฟาร์ม – ทไวเซล	🙂	🙂	🙂	Distinction Mackenzie Country Hotel Twizel หรือเทียบเท่า (คืนที่7)
วันที่เก้า	ทไวเซล –ทะเลสาบพูคากิ – ทะเลสาบเทคาโป – อนุสาวรีย์สุนัขต้อนแกะ – โบสถ์ของคนเลี้ยงแกะแสนดี – แอชเบอร์ตั้น – ไครสต์เชิร์ช	🙂	🙂	🙂	Crowne Plaza Christchurch by IHG หรือเทียบเท่า (คืนที่8)
วันที่สิบ	ไครสต์เชิร์ช – สิงคโปร์ – กรุงเทพฯ	🙂			

DBD Registered พาณิชย์อิเล็กทรอนิกส์ เลขที่ 0105550010321 จากกรมพัฒนาธุรกิจการค้า กระทรวงพาณิชย์
สมาชิกสมาคมไทยแนะแนวการศึกษานานาชาติ (TIECA) เลขที่สมาชิก 69
สมาชิกสมาคมไทยบริการท่องเที่ยว (TTAA) เลขที่สมาชิก 929
เลขที่ 7 ซอยรามคำแหง 60 แยก 9 ถนนรามคำแหง แขวงหัวหมาก เขตบางกะปิ กรุงเทพฯ 10240

วันแรก	กรุงเทพฯ – สิงคโปร์ – โอ๊คแลนด์
12.30 น.	คณะเดินทางพร้อมกันที่ **สนามบินสุวรรณภูมิ ชั้น 4 เคาน์เตอร์สายการบิน Singapore Airlines** เจ้าหน้าที่คอยต้อนรับและบริการเอกสารการเดินทาง
15.30 น.	ออกเดินทางสู่ **สนามบินชางงี ประเทศสิงคโปร์ เที่ยวบินที่ SQ709**
19.00 น.	เดินทางถึง **สนามบินชางงี ประเทศสิงคโปร์**
22.50 น.	ออกเดินทางสู่ **สนามบินโอ๊คแลนด์ ประเทศนิวซีแลนด์ เที่ยวบินที่ SQ285**
วันที่สอง	**โอ๊คแลนด์ – สกายทาวเวอร์ – ชมเมืองโอ๊คแลนด์**
12.20 น.	เดินทางถึง **สนามบินโอ๊คแลนด์ เกาะเหนือ ประเทศนิวซีแลนด์**


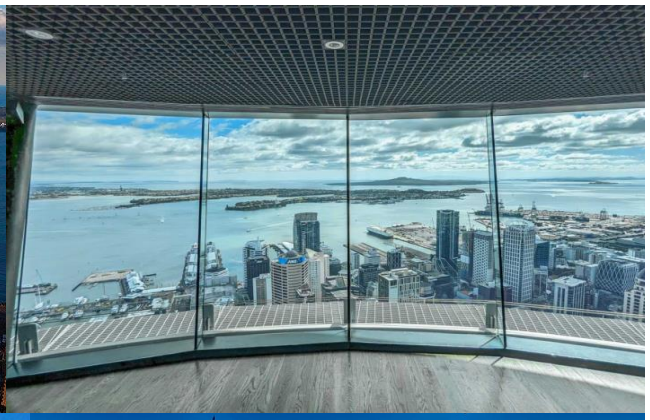



เมื่อถึงแล้วนำท่านผ่านขั้นตอนการตรวจคนเข้าเมือง รับกระเป๋า และศุลกากร จากนั้นนำท่านเดินทางเข้าสู่ **เมืองโอ๊คแลนด์(Auckland)** เมืองใหญ่อันดับหนึ่งและเป็นเมืองที่สำคัญทางด้านการค้า การศึกษา การเงิน มีลักษณะเป็นเมืองท่าเรือริมอ่าว เมื่อถึงแล้วนำท่านสู่ **สกายทาวเวอร์ (Auckland Sky tower)** หอส่งสัญญาณโทรคมนาคมและหอสังเกตการณ์ ความสูง 328 เมตร เป็นแลนด์มาร์คสำคัญของเมือง ต่อมานำท่าน **ชมเมืองโอ๊คแลนด์ (Downtown Auckland)** เป็นย่านใจกลางเมือง ย่านธุรกิจการค้าที่มีร้านขายสินค้า ร้านขายของ ใกล้กับท่าเรือ ให้ท่านได้ชมเมืองและได้เลือกซื้อสินค้าตามอัธยาศัย

ค่ำ **รับประทานอาหารค่ำ อาหารจีน ณ ภัตตาคาร**

นำท่านเข้าสู่ที่พัก Sky City Hotel Auckland *4 หรือเทียบเท่า (คืนที่ 1)

พาณิชย์อิเล็กทรอนิกส์ เลขที่ 0105550010321 จากกรมพัฒนาธุรกิจการค้า กระทรวงพาณิชย์
สมาชิกสมาคมไทยแนะแนวการศึกษานานาชาติ (TIECA) เลขที่สมาชิก 69
สมาชิกสมาคมไทยบริการท่องเที่ยว (TTAA) เลขที่สมาชิก 929
เลขที่ 7 ซอยรามคำแหง 60 แยก 9 ถนนรามคำแหง แขวงหัวหมาก เขตบางกะปิ กรุงเทพฯ 10240



วันที่สาม **โอ๊คแลนด์ – หมู่บ้านฮอบบิต – โรโตรัว – ศูนย์วัฒนธรรมเมารี**

เช้า **รับประทานอาหารเช้าในโรงแรม**

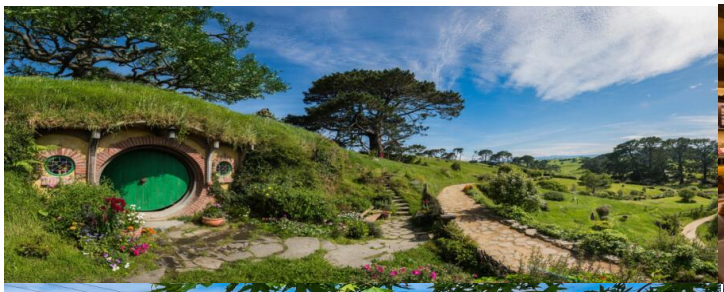



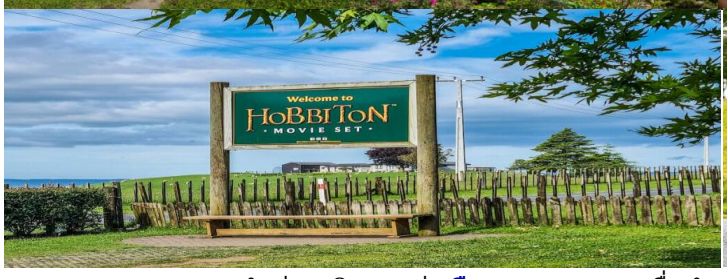



นำท่านเดินทางสู่ **เมืองมาตามาตา** เพื่อนำท่านเยี่ยมชม **หมู่บ้านฮ็อบบิท (Hobbiton Movie Set)** สัมผัสประสบการณ์เบื้องหลังของสถานที่ถ่ายทำภาพยนตร์ไตรภาคฟอร์มยักษ์ เรื่อง ลอร์ด ออฟ เดอะ ริงส์ และ เดอะ ฮอบบิท ขอผู้กำกับ เซอร์ปีเตอร์ แจ็คสัน ให้ท่านได้ชื่นชมพื้นที่อันสวยงามของประกอบกับวิวทิวทัศน์ อันตระการตา ซึ่งภายในจะมีมุมถ่ายรูปน่ารักๆมากมาย

กลางวัน **รับประทานอาหารกลางวัน อาหารตะวันตก ณ ภัตตาคาร**







นำท่านเดินทางสู่ **เมืองโรโตรัว (Rotorua)** ตั้งอยู่ติดทะเลสาบโรโตรัว มีชื่อเสียงในด้านกิจกรรมทางความร้อนใต้พิภพและวัฒนธรรมเมารี เมื่อถึงแล้วนำท่านเข้าชม **ศูนย์วัฒนธรรมเมารีเทปูย่า(Te Puia)** ซึ่งท่านจะได้ชมพืชพรรณธรรมชาติเฉพาะถิ่น นกกีวี บ่อน้ำพุร้อน งานแกะสลักไม้อันเป็นเอกลักษณ์ของชาวเมารี

นำท่านเข้าสู่ที่พัก Sudima Lake Rotorua Hotel 4*

หรือเทียบเท่า (คืนที่2)

ค่ำ รับประทานอาหารค่ำ สไตล์ชาวเมารี ณ โรงแรม

DBD Registered พาณิชย์อิเล็กทรอนิกส์ เลขที่ 0105550010321 จากกรมพัฒนาธุรกิจการค้า กระทรวงพาณิชย์
TIECA สมาชิกสมาคมไทยแนะแนวการศึกษานานาชาติ (TIECA) เลขที่สมาชิก 69
TTAA สมาชิกสมาคมไทยบริการท่องเที่ยว (TTAA) เลขที่สมาชิก 929

วันที่สี่	โรโตรัว – พาราไดซ์ วัลเลย์ สปริง – ถ้ำหนอนเรืองแสงไวโตโม่ – โอ๊คแลนด์

เช้า **รับประทานอาหารเช้าในโรงแรม**







นำท่านเข้าชม **พาราไดซ์วัลเล่ย์สปริงส์ (Paradise Valley Springs)** สวนสัตว์ที่อนุรักษ์ธรรมชาติและเป็นมิตรกับสิ่งแวดล้อมที่ท่านจะได้ชมทั้งสัตว์น้ำที่มีชื่อเสียง เช่น ปลาไหลหูยาวของนิวซีแลนด์ที่มีความยาวที่สุดในโลก นอกจากนี้ท่านจะได้ชมปลาเทร้าท์ที่อยู่ในบ่อธรรมชาติที่มีน้ำแร่ธรรมชาติ และมีสัตว์อีกมากมาย เช่น อัลพาก้า กวาง หมูป่า แพะ แกะ กระต่าย วอลลาบี้ที่หน้าคล้ายจิงโจ้ตัวเล็ก และชมนกที่หายากอย่างเช่น นกเคีย นกอีมู

กลางวัน **รับประทานอาหารกลางวัน บาร์บีคิว ณ ภัตตาคาร**


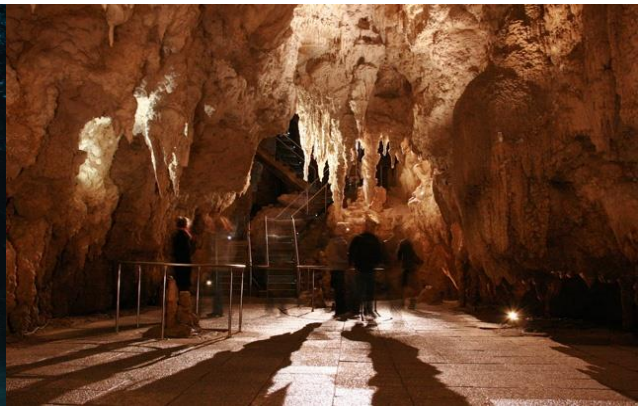

นำท่านเดินทางสู่ **ถ้ำหนอนเรืองแสงไวโตโม่ (Waitomo Glow Worm Caves)** ถ้ำที่มีหนอนเรืองแสงเปล่งประกายระยิบระยับ ดั่งดวงดาวบนท้องฟ้ายามค่ำนับเป็นปรากฏการณ์ทางธรรมชาติที่หาดูได้ยาก การเข้าชมท่านจะนั่งเรือเข้าไปในถ้ำอันเงียบสงบอันเป็นที่อยู่ของหนอนเรืองแสงและท่านจะได้ชมความงดงามของถ้ำหินงอกหินย้อยที่เกิดขึ้นตามธรรมชาติ

หลังจากนำท่านเดินทางกลับสู่ **เมืองโอ๊คแลนด์** เมืองใหญ่ที่สุดในประเทศนิวซีแลนด์

ค่ำ **รับประทานอาหารค่ำ อาหารจีน ณ ภัตตาคาร**

นำท่านเข้าสู่ที่พัก Sky City Hotel Auckland *4 หรือเทียบเท่า (คืนที่ 3)

DBD Registered พาณิชย์อิเล็กทรอนิกส์ เลขที่ 0105550010321 จากกรมพัฒนาธุรกิจการค้า กระทรวงพาณิชย์
สมาชิกสมาคมไทยแนะแนวการศึกษานานาชาติ (TIECA) เลขที่สมาชิก 69
สมาชิกสมาคมไทยบริการท่องเที่ยว (TTAA) เลขที่สมาชิก 929
เลขที่ 7 ซอยรามคำแหง 60 แยก 9 ถนนรามคำแหง แขวงหัวหมาก เขตบางกะปิ กรุงเทพฯ 10240

วันที่ห้า	โอ๊คแลนด์ – (บินภายใน) – ควีนส์ทาวน์ – สกายไลน์กอนโดล่า – เล่นลูจ *** Optional tour Bungy Jumping / Jet boat ***
เช้า	**รับประทานอาหารเช้าในโรงแรม** นำท่านเดินทางสู่ **สนามบินโอ๊คแลนด์** เพื่อเช็กอินและโหลดสัมภาระ
..... **น.**	ออกเดินทางสู่ **สนามบินควีนส์ทาวน์ เกาะใต้ โดยสายการบิน..... เที่ยวบิน.....**
..... **น.**	เดินทางถึง **สนามบินควีนส์ทาวน์ เกาะใต้**
กลางวัน	**รับประทานอาหารกลางวัน อาหารจีน ณ ภัตตาคาร**

*** ทัวร์เสริม (Optional Tour) นอกรายการยอดนิยมอาทิเช่น ***





- **เจ็ทโบ๊ท (JETBOAT)** เรือที่ออกแบบมาให้วิ่งด้วยความเร็วและ หมุนได้ 360 องศา พร้อมคนขับที่มีความชำนาญเป็นพิเศษ ให้ทุกท่านที่นั่งเรือมีความตื่นเต้นและสนุกสุดๆแบบไม่รู้ลืมและเป็นความประทับใจ

*ค่าบริการ JETBOAT : ราคา NZ$159-169 (ราคาอาจมีการเปลี่ยนแปลง) การนั่งเรือเร็วเจ็ทโบ๊ท มีบริการหลายบริษัทฯ โดยทางหัวหน้าทัวร์จะช่วยจองประสานงานกับบริษัทที่สามารถรับจองได้

- **กระโดดบันจี้สะพานคาวารัว (BUNGEE JUMP)** เป็นการกระโดดบันจี้แห่งแรกของโลกที่เปิดทำการให้นักท่องเที่ยวทำกิจกรรมอันน่าตื่นเต้นนี้จนมีชื่อเสียงไปทั่วโลกและเป็นกิจกรรมที่จะพลาดไม่ได้เมื่อท่านมาเที่ยวนิวซีแลน

*ค่าบริการ BUNGEE JUMP : ราคาเริ่มต้น NZ$320 (ราคาอาจมีการเปลี่ยนแปลง)

*** *การกระโดดบันจี้และนั่งเรือเร็วเจ็ทโบ๊ทเป็นทัวร์นอกรายการขึ้นอยู่กับเวลา ฤดูกาลและสภาพอากาศ กรุณาติดต่อสอบถามราคาและจองล่วงหน้ากับหัวหน้าทัวร์* ***



นำท่านขึ้น **กระเช้ากอนโดล่า (Skyline Gondola)** เพื่อขึ้นสู่ **ยอดเขาบ๊อบส์พีค (Bob's Peak)** โดยท่านจะได้สัมผัสความสวยงามของเมืองควีนส์ทาวน์ในมุมสูง กับวิวทะเลสาบวาคาติปูที่สวยงาย เมื่อถึงด้านบนให้ท่านได้ **เล่นลูจ (Luge)** ท่านละ 3 รอบ ซึ่งเป็นรถเลื่อนที่อาศัยความลาดชันของไหลเขาลงสู่ด้านล่างพร้อมให้ท่านได้ตื่นเต้นบนความสูงของยอดเขาพร้อมทัศนียภาพที่งดงาม เป็นที่นิยมของนักท่องเที่ยวทั้งเด็กและผู้ใหญ่ ด้านบนยังเป็นจุดชมวิวเมืองควีนทาวน์จากมุมสูงที่สวยงาม

พาณิชย์อิเล็กทรอนิกส์ เลขที่ 0105550010321 จากกรมพัฒนาธุรกิจการค้า กระทรวงพาณิชย์
สมาชิกสมาคมไทยแนะแนวการศึกษานานาชาติ (TIECA) เลขที่สมาชิก 69
สมาชิกสมาคมไทยบริการท่องเที่ยว (TTAA) เลขที่สมาชิก 929
เลขที่ 7 ซอยรามคำแหง 60 แยก 9 ถนนรามคำแหง แขวงหัวหมาก เขตบางกะปิ กรุงเทพฯ 10240







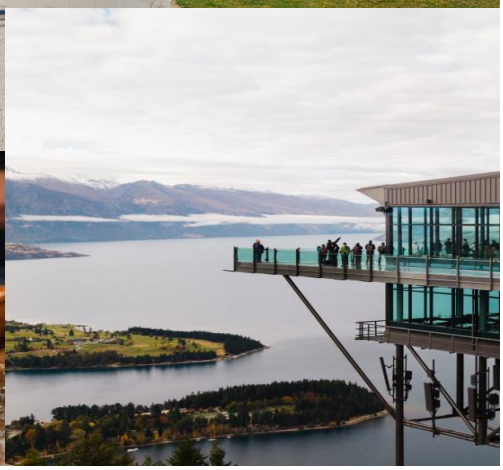
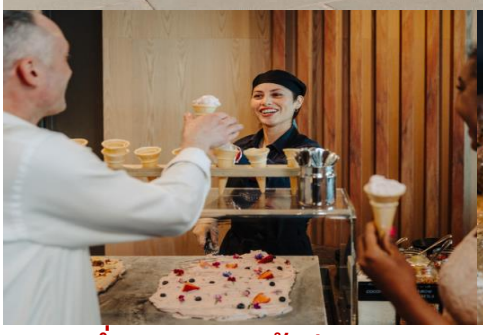
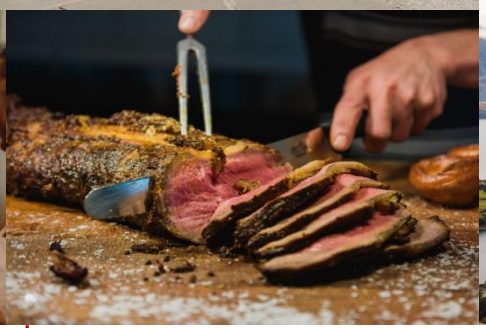

ค่ำ **รับประทานอาหารค่ำ บุฟเฟต์นานาชาติ ณ ภัตตาคารบนยอดเขาบ๊อบส์พีค**

นำท่านเข้าสู่ที่พัก Millennium Hotel Queenstown 4* หรือเทียบเท่า (คืนที่ 4)

DBD Registered พาณิชย์อิเล็กทรอนิกส์ เลขที่ 0105550010321 จากกรมพัฒนาธุรกิจการค้า กระทรวงพาณิชย์
TIECA สมาชิกสมาคมไทยแนะแนวการศึกษานานาชาติ (TIECA) เลขที่สมาชิก 69
TTAA สมาชิกสมาคมไทยบริการท่องเที่ยว (TTAA) เลขที่สมาชิก 929
เลขที่ 7 ซอยรามคำแหง 60 แยก 9 ถนนรามคำแหง แขวงหัวหมาก เขตบางกะปิ กรุงเทพฯ 10240



วันที่หก **ควีนส์ทาวน์ – เรือกลไฟโบราณ TSS EARNSLAW – วอลเตอร์พีคฟาร์ม – เกลนอร์ซี**

เช้า **รับประทานอาหารเช้าในโรงแรม**





นำท่านขึ้น **เรือกลไฟโบราณ TSS Earn slaw** ซึ่งเป็นเรือจักรไอน้ำลำประวัติศาสตร์ มีอายุมากว่า๑๐๐ ปี ได้รับสมญานามว่า “ Lady of the Lake” แห่งทะเลสาบวาคาทีปู ซึ่งเป็นเรือที่เคยขนถ่านหินในสมัยก่อนให้ท่านได้ชมความงามของทะเลสาบวาคาทีปูที่ในบรรยากาศแสนโรแมนติกท่ามกลางขุนเขาและสายน้ำใสสะอาด พร้อมสัมผัสธรรมชาติอย่างใกล้ชิด จนถึงอีกฝั่งหนึ่งของทะเลสาบซึ่งเป็นที่ตั้งของ **วอลเตอร์พีคฟาร์ม (Walter Peak Farm)** *** หากเรือกลไฟโบราณ TSS Earn slaw ปิดซ่อมบำรุงรักษา ทางบริษัทขออนุญาตนำท่านโดยสารโดยเรือ Spirit of Queenstown (Catamaran) แทน ***

กลางวัน **รับประทานอาหารกลางวัน บาร์บีคิว ณ วอลเตอร์พีคฟาร์ม**

หลังจากนั้นนำท่านชมวิถีชีวิต ชาวชนบทในฟาร์มเลี้ยงแกะของนิวซีแลนด์โดยการ **ชมการแสดงสุนัขต้อนแกะ** ที่ช่วยผ่อนแรงเจ้าของฟาร์มในการต้อนปศุสัตว์ **ชมการสาธิตการตัดขนแกะ** เมื่อได้เวลาอันสมควรนำท่านล่องเรือเดินทาง**กลับสู่เมืองควีนส์ทาวน์**









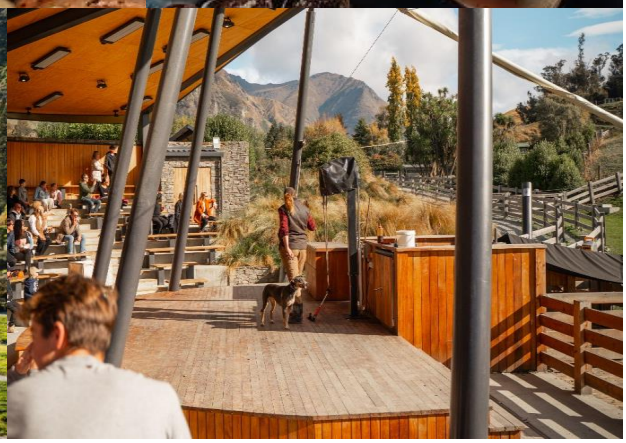

DBD Registered พาณิชย์อิเล็กทรอนิกส์ เลขที่ 0105550010321 จากกรมพัฒนาธุรกิจการค้า กระทรวงพาณิชย์
สมาชิกสมาคมไทยแนะแนวการศึกษานานาชาติ (TIECA) เลขที่สมาชิก 69
สมาชิกสมาคมไทยบริการท่องเที่ยว (TTAA) เลขที่สมาชิก 929




ต่อมานำท่านเดินทางสู่ **เกลนอร์ซี (Glenorchy)** เป็นหมู่บ้านเล็กๆ ที่สวยงามราวกับภาพวาด ตั้งอยู่ตอนเหนือสุดของทะเลสาบวาคาติปู หมู่บ้านแห่งนี้กลับอยู่ห่างไกลจากความวุ่นวายแต่มีวิวอันสวยงาม ไฮไลท์คือ **โรงเก็บเรือ (Glenorchy Red Shed)** อันเป็นสัญลักษณ์และเป็นจุดถ่ายรูปยอดนิยม

ค่ำ **รับประทานอาหารค่ำ อาหารไทย ณ ภัตตาคาร**

นำท่านเข้าสู่ที่พัก Millennium Hotel Queenstown 4* หรือเทียบเท่า (คืนที่ 5)

วันที่เจ็ด	**ควีนส์ทาวน์ - มิลฟอร์ด ซาวน์ – ควีนส์ทาวน์**

เช้า **รับประทานอาหารเช้าในโรงแรม**





นำท่านออกเดินทางสู่ **มิลฟอร์ดซาวน์** โดยผ่านทะเลสาบเตอานาว ซึ่งเป็นทะเลสาบที่ใหญ่เป็นอันดับ 2 ของประเทศ เข้าสู่เขตอุทยานแห่งชาติมิลฟอร์ดซาวด์ ผ่านเขตป่าพรุ ป่าเบญจพรรณ ทุ่งกว้าง เข้าสู่ **อุทยานแห่งชาติมิลฟอร์ดซาวด์ (MILFORD SOUND)** ในดินแดนส่วนที่เป็นฟยอร์ดแลนด์ (FIORD LAND) ซึ่งถูกประกาศให้เป็นมรดกโลกทางธรรมชาติ ของขั้วโลกใต้ซึ่งมีในลักษณะนี้เพียง 2 แห่งในโลก กล่าวคือภูมิประเทศแบบทะเลที่เคยเป็นธารน้ำแข็งในยุคโบราณ กัดเซาะหินทำให้น้ำท่วมแทนที่กลายเป็นอ่าวลึกระหว่างทางท่านจะได้ชมความงามที่สร้างโดยธรรมชาติทะเลสาบMIRROR LAKE ทะเลสาบที่ใสราวกระจก เป็นทะเลสาบที่ท่านจะสามารถมองสะท้อนภาพภูเขา

เมื่อถึงแล้วนำท่าน **ล่องเรือชมความงามของมิลฟอร์ดซาวน์**

DBD Registered พาณิชย์อิเล็กทรอนิกส์ เลขที่ 0105550010321 จากกรมพัฒนาธุรกิจการค้า กระทรวงพาณิชย์
สมาชิกสมาคมไทยแนะแนวการศึกษานานาชาติ (TIECA) เลขที่สมาชิก 69
สมาชิกสมาคมไทยบริการท่องเที่ยว (TTAA) เลขที่สมาชิก 929
เลขที่ 7 ซอยรามคำแหง 60 แยก 9 ถนนรามคำแหง แขวงหัวหมาก เขตบางกะปิ กรุงเทพฯ 10240




กลางวัน **รับประทานอาหารกลางวัน บุฟเฟต์ บนเรือ**

หลังจากล่องเรือชมความงามเสร็จแล้ว เมื่อได้เวลาอันสมควรนำท่านเดินทางกลับเมืองควีนส์ทาวน์

ค่ำ **รับประทานอาหารค่ำ อาหารจีน ณ ภัตตาคาร**

นำท่านเข้าสู่ที่พัก Millennium Hotel Queenstown 4* หรือเทียบเท่า (คืนที่ 6)

วันที่แปด **ควีนส์ทาวน์ – แอร์โรว์ทาวน์ –Kinross Winery– ชิมไวน์ – ครอมเวลล์ – ร้านผลไม้ท้องถิ่น – ทะเลสาบวานากา – แซลมอนฟาร์ม – ทไวเซล**






เช้า **รับประทานอาหารเช้าในโรงแรม**

นำท่านเดินทางสู่เมือง **แอร์โร่ทาวน์ (Arrowtown)** เมืองขนาดเล็ก บรรยากาศโรแมนติค เปี่ยมไปด้วยเสน่ห์ของอดีต โดยบรรยากาศของเมือง รักษาสภาพอาคารสถานที่ ที่สร้างในช่วงยุคขุดทองให้คงเดิมมากที่สุด ในช่วงฤดูไม้ร่วง(ใบไม้เปลี่ยนสี)เป็นหนึ่งในสถานที่ที่สามารถชมบรรยากาศใบไม้เปลี่ยนสีได้อย่างสวยงาม ภายในเมืองมีร้านค้า ร้านคาเฟ่ ตลอดจนมุมถ่ายรูปสวยๆมากมาย **ใบไม้เปลี่ยนสีขึ้นอยู่กับสภาพอากาศ**

DBD Registered พาณิชย์อิเล็กทรอนิกส์ เลขที่ 0105550010321 จากกรมพัฒนาธุรกิจการค้า กระทรวงพาณิชย์
TIECA สมาชิกสมาคมไทยแนะแนวการศึกษานานาชาติ (TIECA) เลขที่สมาชิก 69
TTAA สมาชิกสมาคมไทยบริการท่องเที่ยว (TTAA) เลขที่สมาชิก 929




นำท่านเดินทางสู่ ไร่ไวน์ชื่อดัง **KINROSS WINERY** เป็นไร่ไวน์ที่ได้รับรางวัลมากมาย ตั้งอยู่ในใจกลางหุบเขากิบบ์สตัน (Gibbston Valley) เป็นจุดหมายปลายทางของผู้ชื่นชอบไวน์ พร้อมนำท่านเปิดประสบการณ์การ **ชิมไวน์ (Wine Testing)**ที่มีชื่อเสียงของนิวซีแลนด์และคัดสรรมาอย่างดี

กลางวัน **รับประทานอาหารกลางวัน อาหารตะวันตก ณ ภัตตาคารในไร่ไวน์**





นำท่านเดินทางผ่าน **เมืองครอมเวลล์** ซึ่งเป็นเมืองแห่งผลไม้ โดยนำท่านแวะ **ร้านผลไม้ท้องถิ่น** ให้ท่านได้แวะซื้อผลไม้นานาชนิดของนิวซีแลนด์ มีหลากหลายชนิดตามฤดูกาลทั้งผลไม้สดและแห้ง จากนั้นเดินทางสู่ **ทะเลสาบวานากา (Lake Wanaka)** เพื่อนำท่านชม **ต้นวานากา (Wanaka Tree)** เป็นต้นไม้ที่ตั้งอยู่โดดเดี่ยวริมทะเลสาบวานากา ซึ่งจริงๆแล้วคือต้นวิลโลว์ เป็นจุดถ่ายรูปที่มีชื่อเสียงและได้รับความนิยมอย่างมากในหมู่นักท่องเที่ยว



DBD Registered พาณิชย์อิเล็กทรอนิกส์ เลขที่ 0105550010321 จากกรมพัฒนาธุรกิจการค้า กระทรวงพาณิชย์
สมาชิกสมาคมไทยแนะแนวการศึกษานานาชาติ (TIECA) เลขที่สมาชิก 69
สมาชิกสมาคมไทยบริการท่องเที่ยว (TTAA) เลขที่สมาชิก 929
เลขที่ 7 ซอยรามคำแหง 60 แยก 9 ถนนรามคำแหง แขวงหัวหมาก เขตบางกะปิ กรุงเทพฯ 10240








ต่อมานำท่านเดินทางสู่ **เมืองทไวเซล(Twizel)** เมื่อถึงแล้วนำท่านแวะ **แซลมอนฟาร์ม (High Country Salmon)** ซึ่งภายในมีสินค้าผลิตภัณฑ์จากแซลมอน หลากหลายชนิด ทั้งแซลมอนแปรรูป แบบซาชิมิสด รมควัน หรือ ขนม อาหารต่างๆ ให้ท่านเลือกซื้อของฝากจากแซลมอนคุณภาพดีของนิวซีแลนด์

นำท่านเข้าสู่ที่พัก Distinction Mackenzie Country Hotel Twizel 4*หรือเทียบเท่า(คืนที่ 7)

ค่ำ **รับประทานอาหารค่ำ แบบตะวันตก ณ ห้องอาหารในโรงแรม**

วันที่เก้า **ทไวเซล –ทะเลสาบพูคากิ – ทะเลสาบเทคาโป – อนุสาวรีย์สุนัขต้อนแกะ – โบสถ์ของคนเลี้ยงแกะแสนดี – แอชเบอร์ตั้น – ไครสต์เชิร์ช**

เช้า **รับประทานอาหารเช้าในโรงแรม**

นำท่านแวะชม **จุดชมวิวทะเลสาบพูคากิ (Lake Pukaki)** โดยน้ำในทะเลสาบมีสีฟ้าอมเขียวซึ่งละลายมาจากธารน้ำแข็ง โดยในวันที่ท้องฟ้าแจ่มใส อากาศดี สามารถมองเห็นยอดเขาเม้าท์คุ้ก (Mt. Cook)

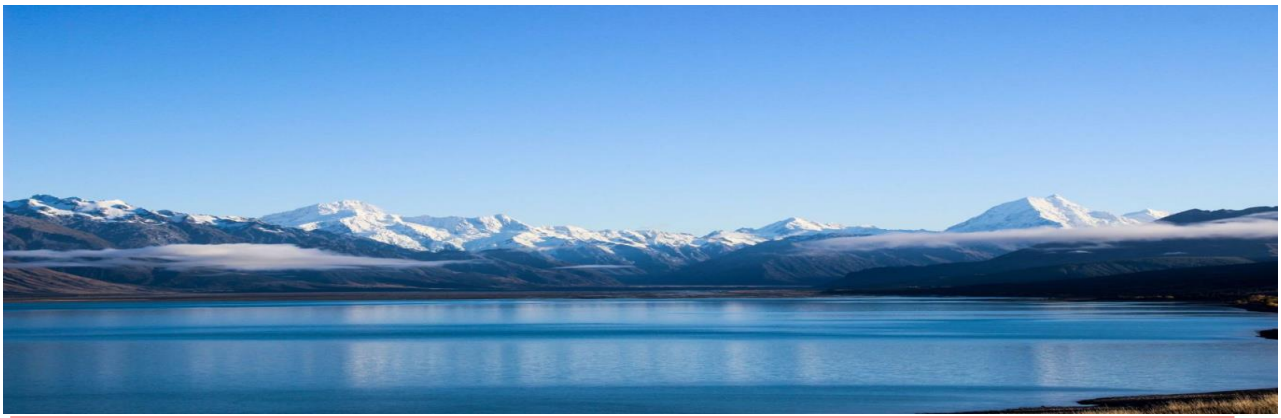

DBD Registered พาณิชย์อิเล็กทรอนิกส์ เลขที่ 0105550010321 จากกรมพัฒนาธุรกิจการค้า กระทรวงพาณิชย์
สมาชิกสมาคมไทยแนะแนวการศึกษานานาชาติ (TIECA) เลขที่สมาชิก 69
สมาชิกสมาคมไทยบริการท่องเที่ยว (TTAA) เลขที่สมาชิก 929
เลขที่ 7 ซอยรามคำแหง 60 แยก 9 ถนนรามคำแหง แขวงหัวหมาก เขตบางกะปิ กรุงเทพฯ 10240

หลังจากนั้นนำท่านเดินทางสู่ หนึ่งในทะเลสาบที่มีชื่อเสียงที่สุดในนิวซีแลนด์ **ทะเลสาบเทคาโป (Tekapo)** ซึ่งมีชื่อเสียงโดยน้ำในทะเลสาบสีเทอร์ควอยซ์ เมื่อแสงอาทิตย์ตกกระทบสะท้อนกับผิวน้ำ นำท่านชม **อนุสาวรีย์สุนัขต้อนแกะ (Sheepdog memorial)**โดยการลงขันของกลุ่มผู้ประกอบกิจการท้องถิ่นและเกษตรกรในพื้นที่ อนุสาวรีย์หล่อขึ้นรูปด้วยทองเหลืองที่อังกฤษ ก่อนจะเปิดอย่างเป็นทางการในวันที่ 7 มีนาคม 1968 บริเวณนั้นยังมี **โบสถ์ของคนเลี้ยงแกะแสนดี (Church of the good Shepherd)**เป็นโบสถ์หลังเล็ก คล้ายกระท่อมริมทะเลสาบเทคาโป ตัวโบสถ์สร้างด้วยก้อนอิฐที่นำมาก่อรวมกันจนกลายเป็นตัวอาคารโบสถ์หลังย่อม โดยเป็นจุดถ่ายรูปยอดนิยมของทะเลสาบแห่งนี้



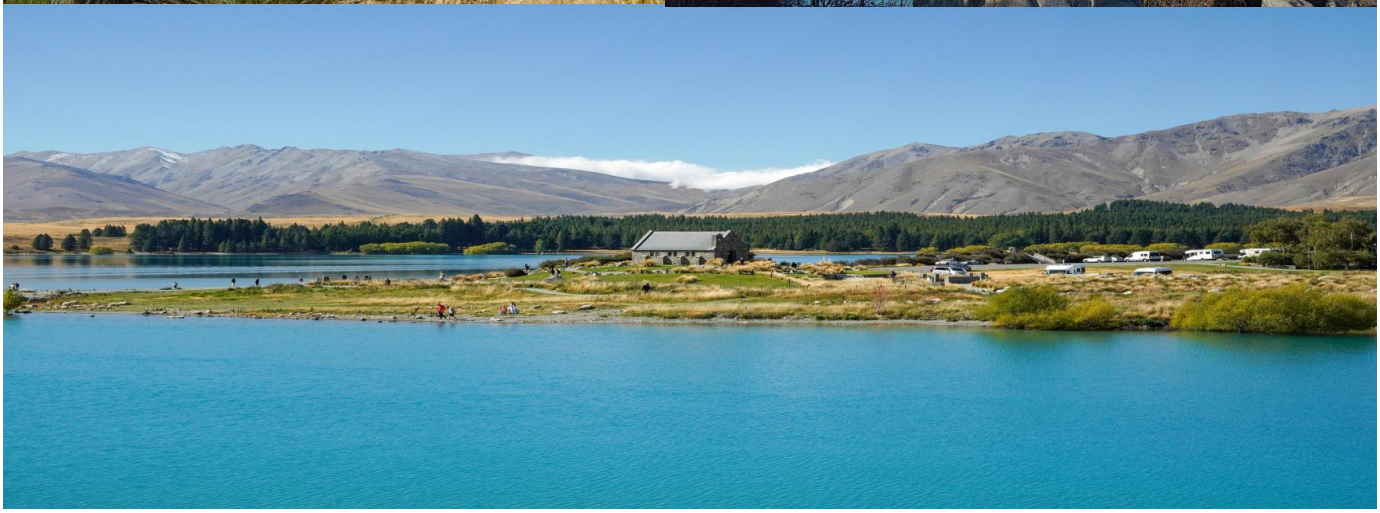



ให้ท่านได้อิสระในการเลือกซื้อทัวร์นอกรายการ <u>ทัวร์เฮลิคอปเตอร์</u>

(หากสนใจกรุณาติดต่อสอบถามราคาที่หัวหน้าทัวร์ การนั่งเฮลิคอปเตอร์ขึ้นอยู่กับสภาพอากาศเอื้ออำนวยและเวลาว่างในการทำกิจกรรม)

***ไม่รวมค่านั่งเฮลิคอปเตอร์ หากท่านใดสนใจกรุณาติดต่อสามารถสอบถามกับหัวหน้าทัวร์ เริ่มต้นที่ 30 นาที ราคาเริ่มต้นโดยประมาณ NZ$ 395 – 795 ***

พาณิชย์อิเล็กทรอนิกส์ เลขที่ 0105550010321 จากกรมพัฒนาธุรกิจการค้า กระทรวงพาณิชย์
สมาชิกสมาคมไทยแนะแนวการศึกษานานาชาติ (TIECA) เลขที่สมาชิก 69
สมาชิกสมาคมไทยบริการท่องเที่ยว (TTAA) เลขที่สมาชิก 929
เลขที่ 7 ซอยรามคำแหง 60 แยก 9 ถนนรามคำแหง แขวงหัวหมาก เขตบางกะปิ กรุงเทพฯ 10240

กลางวัน **รับประทานอาหารกลางวัน ณ ภัตตาคาร**





นำท่านเดินทางผ่าน **เมืองแอชเบอร์ตั้น (Ashburton)** ซึ่งเป็นเมืองที่เต็มไปด้วยการทำฟาร์ม มีฟาร์มเลี้ยงแกะ ฟาร์เลี้ยงวัวหรือจะเป็นฟาร์มกวาง ให้ท่านได้แวะร้าน **ฟาร์ม Farmers Corner** อปป้งสินค้าพื้นเมืองหรือผลิตภัณฑ์ ครีมบำรุงผิว เซรั่ม ครีมลาโนลิน หรือตุ๊กตาแกะ พรมขนแกะ หรือผลิตภัณฑ์อาหารเสริมต่างๆ อีกมากมาย ที่นี้ยังมี ฟาร์มอัลพาก้าเล็กๆอยู่ด้านหลังร้าน



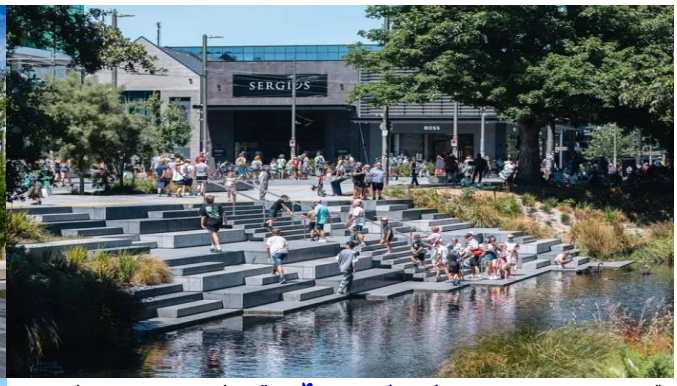




นำท่านเดินทางสู่ **เมืองไครสต์เชิร์ช (Christchurch)**เมืองใหญ่อันดับ1 ของเกาะใต้ ประเทศนิวซีแลนด์ เป็นอีก1ใน10 เมืองที่ได้รับการโหวตจากนิตยสาร Lonely Planet ว่าเป็นเมืองที่น่าอยู่แห่งหนึ่งของโลกให้ นำท่านสู่ **Riverside Market** ตลาดพื้นเมืองและแหล่งช้อปปิ้งใจกลางเมือง ภายในร้านค้าร้านอาหาร คาเฟ่ บาร์มากมาย ใกล้กันมีถนนช้อปปิ้งกลางเมือง บริเวณนั้นยังมี **Bridge of Remembrance หรือ สะพานแห่งความทรงจำ** ที่ทางนิวซีแลนด์ได้สร้างขึ้นเพื่อรำลึกถึงชาวนิวซีแลนด์ที่เสียชีวิตในสงครามโลกครั้งที่ 1 รวมถึงชาวนิวซีแลนด์ที่ได้เข้าร่วมสงครามโลกครั้งที่ 2 ซึ่งเป็นเหตุการณ์สำคัญของโลกเรานั่นเอง ต่อมานำท่าน **ชมแม่น้ำเอวอน (Avon River)** ที่ถือเป็นแม่น้ำสายหลักของเมือง ไหลผ่านย่านใจกลางเมือง มีพื้นที่สาธารณะให้คนในเมืองได้มาพักผ่อน

ค่ำ **รับประทานอาหารค่ำ อาหารไทย ณ ภัตตาคาร**

นำท่านเข้าสู่ที่พัก Crowne Plaza Christchurch by IHG 4*
หรือเทียบเท่า(คืนที่8)

DBD Registered พาณิชย์อิเล็กทรอนิกส์ เลขที่ 0105550010321 จากกรมพัฒนาธุรกิจการค้า กระทรวงพาณิชย์
สมาชิกสมาคมไทยแนะแนวการศึกษานานาชาติ (TIECA) เลขที่สมาชิก 69
สมาชิกสมาคมไทยบริการท่องเที่ยว (TTAA) เลขที่สมาชิก 929
เลขที่ 7 ซอยรามคำแหง 60 แยก 9 ถนนรามคำแหง แขวงหัวหมาก เขตบางกะปิ กรุงเทพฯ 10240



วันที่สิบ	ไครสต์เชิร์ช – สิงคโปร์ – กรุงเทพฯ
เช้า	**รับประทานอาหารเช้าในโรงแรม**
	นำท่านเดินทางสู่ **สนามบินไครสต์เชิร์ช** เพื่อเช็กอินและโหลดสัมภาระ
10.50 น.	เดินทางสู่ **สนามบินชางงี ประเทศสิงคโปร์ สายการบิน Singapore Airlines เที่ยวบินที่ SQ298**
17.40 น.	เดินทางถึง **สนามบินชางงี ประเทศสิงคโปร์**
18.30 น.	ออกเดินทางสู่ **สนามบินสุวรรณภูมิฯ กรุงเทพฯ เที่ยวบินที่ SQ720**
20.00 น.	เดินทางกลับถึง **สนามบินสุวรรณภูมิฯ กรุงเทพฯ**..... โดยสวัสดิภาพ

พาณิชย์อิเล็กทรอนิกส์ เลขที่ 0105550010321
จากกรมพัฒนาธุรกิจการค้า กระทรวงพาณิชย์
สมาชิกสมาคมไทยแนะแนวการศึกษานานาชาติ (TIECA)
เลขที่สมาชิก 69
สมาชิกสมาคมไทยบริการท่องเที่ยว (TTAA)
เลขที่สมาชิก 929
เลขที่ 7 ซอยรามคำแหง 60 แยก 9 ถนนรามคำแหง แขวงหัวหมาก เขตบางกะปิ กรุงเทพฯ 10240



BW Grand Tour New Zealand

ทัวร์นิวซีแลนด์ เกาะเหนือ & เกาะใต้ / 10 วัน 8 คืน

สายการบิน Singapore Airlines

อาหารตะวันตก / จีน / ไทย / บาร์บีคิว / บุฟเฟต์นานาชาติ

วันที่ 6 – 15 เมษายน 2570 (วันจักรี – วันสงกรานต์)

คณะผู้เดินทาง	ราคารวมตั๋ว (รวมวีซ่าและค่าทิปแล้ว)	ราคาไม่รวมตั๋วเครื่องบินตลอดการเดินทาง (รวมวีซ่าและค่าทิปแล้ว)
ผู้ใหญ่ พัก 2-3 ท่านต่อห้อง	**185,900.- บาท**	**143,900.- บาท**
เด็กพักกับ 1 ผู้ใหญ่	**177,900.- บาท**	**137,900.- บาท**
เด็กพักกับ 2 ผู้ใหญ่มีเตียง	**171,900.- บาท**	**131,900.- บาท**
เด็กพักกับ 2 ผู้ใหญ่ไม่มีเตียง	**164,900.- บาท**	**126,900.- บาท**
ห้องพักเดี่ยวเพิ่มท่านละ	**26,900.- บาท**	**26,900.- บาท**
ผู้ใหญ่ 3 ท่าน พัก 1 ห้อง ท่านที่ 3 ลด บางโรงแรมไม่สามารถจัดเตียงเสริมหรือ 3 เตียงใน 1ห้อง แต่จะจัดเป็น 2 เตียงใหญ่ให้แทน(2 X Queen side)	**4,000.- บาท**	**4,000.- บาท**

วันที่ 1 – 10 พฤษภาคม 2570 (วันแรงงาน – วันฉัตรมงคล)

คณะผู้เดินทาง	ราคารวมตั๋ว (รวมวีซ่าและค่าทิปแล้ว)	ราคาไม่รวมตั๋วเครื่องบินตลอดการเดินทาง (รวมวีซ่าและค่าทิปแล้ว)
ผู้ใหญ่ พัก 2-3 ท่านต่อห้อง	**189,900.- บาท**	**143,900.- บาท**
เด็กพักกับ 1 ผู้ใหญ่	**181,900.- บาท**	**137,900.- บาท**
เด็กพักกับ 2 ผู้ใหญ่มีเตียง	**175,900.- บาท**	**131,900.- บาท**
เด็กพักกับ 2 ผู้ใหญ่ไม่มีเตียง	**168,900.- บาท**	**126,900.- บาท**
ห้องพักเดี่ยวเพิ่มท่านละ	**26,900.- บาท**	**26,900.- บาท**
ผู้ใหญ่ 3 ท่าน พัก 1 ห้อง ท่านที่ 3 ลด บางโรงแรมไม่สามารถจัดเตียงเสริมหรือ 3 เตียงใน 1ห้อง แต่จะจัดเป็น 2 เตียงใหญ่ให้แทน(2 X Queen side)	**4,000.- บาท**	**4,000.- บาท**

*** การเดินทางในแต่ละครั้งจะต้องมีผู้เดินทาง(ผู้ใหญ่) **จำนวน 10 ท่านขึ้นไป** หากผู้เดินทาง(ผู้ใหญ่)ต่ำกว่า 10 ท่าน บริษัทฯ ขอสงวนสิทธิ์ในการเลื่อนการเดินทาง หรือ เปลี่ยนแปลงราคา โดยแจ้งให้ท่านทราบล่วงหน้า

*** บริษัทฯ จะไม่รับผิดชอบในกรณีตั๋วที่ลูกค้าซื้อเอง เพื่อต่อเที่ยวบินหรือค่าเดินทางต่าง ๆ ที่จะมาเดินทางกับคณะเรา หากเที่ยวบินล่าช้า หรือจำนวนผู้เดินทางไม่ครบตามจำนวน กรุ๊ปไม่สามารถออกเดินทาง

DBD Registered พาณิชย์อิเล็กทรอนิกส์ เลขที่ 0105550010321 จากกรมพัฒนาธุรกิจการค้า กระทรวงพาณิชย์
สมาชิกสมาคมไทยแนะแนวการศึกษานานาชาติ (TIECA) เลขที่สมาชิก 69
สมาชิกสมาคมไทยบริการท่องเที่ยว (TTAA) เลขที่สมาชิก 929
เลขที่ 7 ซอยรามคำแหง 60 แยก 9 ถนนรามคำแหง แขวงหัวหมาก เขตบางกะปิ กรุงเทพฯ 10240

*** หากท่านต้องการอาหารพิเศษ กรุณาแจ้งให้เราทราบในตอนจองทัวร์หรือก่อนเดินทางอย่างน้อย 10 วัน เพื่อแจ้งให้สายการบินทราบ ในส่วนที่นั่งบนเครื่องบินไม่สามารถเลือกที่นั่งได้ ทางสายการบินจะจัดที่นั่งเป็นกลุ่มคณะมาให้
*** กรณีลูกค้ามีวีซ่าอยู่แล้ว หรือ มีบัตรอนุญาตให้เข้า-ออก ประเทศโดยไม่ต้องยื่นวีซ่า เช่น บัตรเอเบค ฯลฯ ทางบริษัทฯ จะไม่รับผิดชอบหรือคืนค่าใช้จ่ายใดๆ ทั้งสิ้น หากไม่ได้รับอนุญาตเข้าประเทศ เนื่องจากเป็นดุลพินิจของเจ้าหน้าตรวจคนเข้าเมือง
* กรณีใช้ต้องการเดินทางโดยชั้นธุรกิจ (Business Class) หรือ ทารก (Infant) กรุณาสอบถามราคาเพิ่มเติมจากเจ้าหน้าที่บริษัทฯ
* โรงแรมที่นิวซีแลนด์ ตามรายการไม่มีคนยกกระเป๋า
* ราคาทัวร์ไม่รวมที่นั่ง Long leg หากท่านต้องการจะต้องแจ้งสายการบินเพื่อซื้อที่นั่งก่อนเดินทาง(มีจำนวนจำกัด)
* การใช้ผ้าเช็ดตัวในโรงแรม หากต้องการให้เปลี่ยนทุกวันให้ท่านวางผ้าเช็ดตัวไว้ที่พื้น ถ้าแขวนไว้ทางโรงแรมจะไม่เปลี่ยนให้เพราะถือว่าท่านยินดีที่จะใช้ผ้าเช็ดตัวผืนเดิมและยินดีเข้าร่วมรณรงค์กิจกรรมลดโลกร้อน
*สำหรับห้องที่พัก 3 ท่าน(Triple Room) โรงแรมในนิวซีแลนด์มีห้อง 3 เตียงจำนวนน้อยหรืออาจจะไม่มี ดังนั้นโรงแรมอาจจะจัดเป็นให้เป็น 2 เตียงใหญ่ที่สามารถพักได้ 3 ท่าน (2 Double beds) หรืออาจเป็นห้อง 1 เตียงใหญ่และ 1 เตียงเสริม (1 Double + 1 Extra bed) หรือ 2 เตียงเล็กและ 1 เตียงเสริม (2 singles+1 rollway bed)
หากท่านไม่ต้องการนอนเตียงเดียวกันเพื่อความสะดวกสบายแนะนำท่านจ่ายค่าห้องพักเดี่ยวเพิ่m



พาณิชย์อิเล็กทรอนิกส์ เลขที่ 0105550010321 จากกรมพัฒนาธุรกิจการค้า กระทรวงพาณิชย์
สมาชิกสมาคมไทยแนะแนวการศึกษานานาชาติ (TIECA) เลขที่สมาชิก 69
สมาชิกสมาคมไทยบริการท่องเที่ยว (TTAA) เลขที่สมาชิก 929
เลขที่ 7 ซอยรามคำแหง 60 แยก 9 ถนนรามคำแหง แขวงหัวหมาก เขตบางกะปิ กรุงเทพฯ 10240

ตัวอย่างรูปรถที่ใช้



ลูกค้าจำนวน 10 – 14 ท่าน ใช้รถบัสขนาด 19 – 21 ที่นั่ง



* ลูกค้าจำนวน 15 ท่านขึ้นไป ใช้รถบัสขนาด 30 – 35 ที่นั่ง*

อัตรานี้รวม

- ค่าตั๋วเครื่องบินไป-กลับ ชั้นประหยัด ตามเส้นทาง
- **กระเป๋าโหลดไม่เกิน 25 กิโลกรัม 1 ใบต่อท่านและถือขึ้นเครื่องบินไม่เกิน 7 กิโลกรัม 1 ใบ ต่อท่าน**
- ค่าโรงแรมที่พัก (สองท่านต่อหนึ่งห้อง), ค่ารถรับส่งระหว่างนำเที่ยว, ค่าเข้าชมสถานที่ต่างๆ ตามรายการที่ระบุ
- ค่าอาหารและเครื่องดื่มตามรายการที่ได้ระบุ, ค่าภาษีสนามบินทุกแห่งที่มี
- **รวมค่าวีซ่าเดี่ยวนิวซีแลนด์ (มีวีซ่าแล้วคืน 5,000 บาท/ท่าน)**
- **รวมค่าทิปหัวหน้าทัวร์ และ คนขับแล้ว**
- ค่ามัคคุเทศก์ของบริษัทจากกรุงเทพฯที่คอยอำนวยความสะดวกแก่ท่านตลอดการเดินทางในต่างประเทศ
- **ค่าประกันการเดินทางรวมอุบัติเหตุและค่ารักษาพยาบาล**ในต่างประเทศคุ้มครองในวงเงินท่านละ 1,500,000 บาท **สำหรับผู้เดินทางไปพร้อมกรุ๊ปตั้งแต่ประประเทศไทย ในระยะเวลาท่องเที่ยวกับทัวร์เท่านั้น เงื่อนไขการคุ้มครอง**
  - หากลูกค้าเดินทางไปก่อนคณะ กรมธรรม์ประกันไม่คุ้มครอง ต้องทำประกัน(รายเดี่ยว) ลูกค้าสามารถจัดทำเองได้ หรือกรุณาติดต่อสอบถามกับทางบริษัทฯ
    - อายุ 1-15ปี และต่ำกว่า 75 ปี คุ้มครองรายละเอียดตามเงื่อนไขกรมธรรม์
  - กรณีลูกค้าอายุต่ำกว่า 1 ปี หรือ 75 ปีขึ้นไป และ ไม่ได้เดินทางไป-กลับ พร้อมกรุ๊ป ต้องทำประกันเดี่ยวเพิ่ม กรุณาสอบถามรายละเอียดกับเจ้าหน้าที่

DBD Registered พาณิชย์อิเล็กทรอนิกส์ เลขที่ 0105550010321 จากกรมพัฒนาธุรกิจการค้า กระทรวงพาณิชย์
สมาชิกสมาคมไทยแนะแนวการศึกษานานาชาติ (TIECA) เลขที่สมาชิก 69
สมาชิกสมาคมไทยบริการท่องเที่ยว (TTAA) เลขที่สมาชิก 929
เลขที่ 7 ซอยรามคำแหง 60 แยก 9 ถนนรามคำแหง แขวงหัวหมาก เขตบางกะปิ กรุงเทพฯ 10240



- ○ ลูกค้าที่จอยแลนด์ ที่อาศัยอยู่ในประเทศนั้นๆ อยู่แล้วไม่คุ้มครอง หรือกรณีไป-กลับ ไม่พร้อมกรุ๊ป ไม่ตรงตามเงื่อนไขกรมธรรม์

- ❑ ค่าน้ำมันจากสายการบิน และค่าภาษีสนามบิน ณ วันที่ 17 มี.ค. 2568 และบริษัทฯขอสงวนสิทธิ์ในการปรับเปลี่ยนราคาตามภาษีน้ำมันหากสายการบินมีการปรับเพิ่มขึ้นหลังจากนี้
- ❑ **น้ำดื่มบริการบนรถวันละ 1 ขวดทุกวัน**

อัตรานี้ไม่รวม

- ❑ ค่าทำหนังสือเดินทาง, ค่าทำใบอนุญาตที่กลับเข้าประเทศของคนต่างชาติ หรือ คนต่างด้าว
- ❑ กรณีที่ต้องมีแปลเอกสารเป็นภาษาอังกฤษเพิ่มเติม ต้องขอเก็บค่าแปลเอกสารเพิ่มต่างหากจากค่าวีซ่า
- ❑ ค่าน้ำหนักของกระเป๋าเดินทางในกรณีที่เกินกว่าสายการบินกำหนด **(25 กิโลกรัมต่อท่าน)**
- ❑ ค่าใช้จ่ายส่วนตัวนอกเหนือจากรายการที่ระบุ เช่น ค่าเครื่องดื่มและค่าอาหารที่สั่งเพิ่มเอง
- ❑ ค่าอาหารที่ไม่ได้ระบุไว้ในรายการ ค่าโทรศัพท์ ค่าซักรีด ฯลฯ
- ❑ ค่าภาษีมูลค่าเพิ่ม 7% และภาษีหัก ณ ที่จ่าย 3%

เงื่อนไขการจองทัวร์และการชำระเงิน

1. ทางบริษัทฯ **จะขอเก็บเงินค่ามัดจำเป็นจำนวน 70,000.-บาท** ต่อการจองทัวร์หนึ่งท่าน
2. ท่านต้องเตรียมเอกสารให้ทางบริษัทฯ เพื่ออำนวยความสะดวกสำหรับท่านในการทำวีซ่าเข้าประเทศนิวซีแลนด์ ก่อนเดินทาง 60 ก่อนเดินทาง
3. หากท่านจองและให้เอกสารในการทำวีซ่าล่าช้า ไม่ทันกำหนดการออกตั๋วกับทางสายการบินและผลวีซ่าของท่านไม่ผ่าน บริษัทฯ จะขอสงวนสิทธิ์ในการคืนเงินค่ามัดจำทั้งหมด
4. **สำหรับส่วนที่เหลือ บริษัทฯ จะขอเก็บค่าทัวร์ทั้งหมดก่อนการเดินทางอย่างน้อย 60 วันทำการ กรณีลูกค้าที่ผลวีซ่าผ่านก่อน 60 วันทำการ ขอชำระยอดค่าใช้จ่ายทั้งหมด หากบริษัทฯ ไม่ได้รับเงินครบทั้งหมดก่อนวันเดินทาง บริษัทฯ ขอสงวนสิทธิ์ในการยกเลิกการให้บริการ**
5. บริษัทฯขอสงวนสิทธิ์ที่จะเปลี่ยนแปลงรายละเอียดบางประการในทัวร์นี้ เมื่อเกิดเหตุจำเป็น สุดวิสัย จนไม่อาจแก้ไขได้ และจะไม่รับผิดชอบใดๆ ในกรณีที่สูญหาย สูญเสียหรือได้รับบาดเจ็บ ที่นอกเหนือความ รับผิดชอบของหัวหน้าทัวร์และเหตุสุดวิสัยบางประการเช่น การนัดหยุดงาน ภัยธรรมชาติ การจลาจล ต่างๆ
6. เนื่องจากรายการทัวร์นี้เป็นแบบเหมาจ่ายเบ็ดเสร็จ หากท่านสละสิทธิ์การใช้บริการใดๆตามรายการ หรือถูกปฏิเสธการเข้า และออกประเทศไม่ว่าในกรณีใดก็ตาม ทางบริษัทฯ คืนให้ตามเงื่อนไขยกเลิกการเดินทาง
7. เมื่อท่านได้ชำระเงินมัดจำหรือทั้งหมด ไม่ว่าจะเป็นการชำระผ่านตัวแทนของบริษัทฯ หรือชำระโดยตรงกับทางบริษัทฯ ทางบริษัทฯ จะขอถือว่าท่านรับทราบและยอมรับในเงื่อนไขต่างๆของบริษัทฯ ที่ได้ระบุไว้โดยทั้งหมด
8. เมื่อท่านตกลงชำระค่ามัดจำ หรือ ค่าทัวร์ทั้งหมดแล้ว ทางบริษัทฯ จะถือว่าท่านได้อ่านเงื่อนไขและยอมรับข้อตกลงต่างๆ ทั้งหมดของทางบริษัทฯ เป็นที่เรียบร้อยแล้ว

เงื่อนไขการยกเลิก

1. **ยกเลิกก่อนการเดินทางตั้งแต่ 30 วันขึ้นไป** คืนเงินค่าทัวร์โดยหักค่าใช้จ่ายที่เกิดขึ้นจริง
2. **ยกเลิกก่อนการเดินทาง 15-29 วัน ยึดเงิน 50%** จากยอดที่ลูกค้าชำระมา และเก็บค่าใช้จ่ายที่เกิดขึ้นจริง (ถ้ามี)
3. **ยกเลิกก่อนการเดินทางน้อยกว่า 15 วัน** ขอสงวนสิทธิ์ยึดเงินเต็มจำนวน

DBD Registered พาณิชย์อิเล็กทรอนิกส์ เลขที่ 0105550010321 จากกรมพัฒนาธุรกิจการค้า กระทรวงพาณิชย์
TIECA สมาชิกสมาคมไทยแนะแนวการศึกษานานาชาติ (TIECA) เลขที่สมาชิก 69
TTAA สมาชิกสมาคมไทยบริการท่องเที่ยว (TTAA) เลขที่สมาชิก 929
เลขที่ 7 ซอยรามคำแหง 60 แยก 9 ถนนรามคำแหง แขวงหัวหมาก เขตบางกะปิ กรุงเทพฯ 10240



4. **กรณีบางสายการบินต้องออกตั๋วก่อนเดินทาง 45 – 60 วัน** หากตั๋วเครื่องบินทำการออกแล้ว แต่นักท่องเที่ยวยกเลิกการเดินทาง หรือ ไม่สามารถออกเดินทางได้ ทางบริษัทขอสงวนสิทธิ์เรียกเก็บค่าใช้จ่ายตามที่เกิดขึ้นจริง และบางกรณีถ้าสามารถทำเรื่องขอเงินคืนได้ นักท่องเที่ยวต้องรอ Refund จากทางสายการบิน ใช้เวลาประมาณ 3- 6 เดือนเป็นอย่างน้อย
5. **กรณีท่านยกเลิกในวันเดินทางหรือถูกปฏิเสธ** การออกจากประเทศไทยหรือการเข้าประเทศนิวซีแลนด์ บริษัทฯ จะไม่มีการคืนเงินทั้งหมด
6. เมื่อท่านออกเดินทางไปกับคณะแล้ว **หากท่านงดการใช้บริการรายการใดรายการหนึ่ง** หรือไม่เดินทางพร้อมคณะถือว่าท่านสละสิทธิ์ ไม่สามารถเรียกร้องค่าบริการและเงินมัดจำคืน ไม่ว่ากรณีใดๆ ทั้งสิ้น

*กรณีมีเหตุยกเลิกทัวร์ โดยไม่ใช่ความผิดของบริษัททัวร์ คืนเงินค่าทัวร์โดยหักค่าใช้จ่ายที่เกิดขึ้นจริง (ถ้ามี)
*ค่าใช้จ่ายที่เกิดขึ้นจริง เช่น ค่ามัดจำตั๋วเครื่องบิน โรงแรม ค่าวีซ่า และค่าใช้จ่ายจำเป็นอื่นอื่นๆ

เอกสารในการขอวีซ่านิวซีแลนด์
(ใช้เวลาพิจารณาวีซ่าโดยประมาณ 15 วันทำการ ไม่นับวันเสาร์-อาทิตย์ และนักขัตฤกษ์)
(หรือมากกว่านั้นขึ้นอยู่กับเจ้าหน้าที่สถานฑูต)

** ในการพิจารณาวีซ่าสถานทูตจะไม่ยึดติดผลวีซ่าของสถานทูตประเทศอื่น จะพิจารณาจากเอกสารและตามกฎเกณฑ์ของสถานทูตนิวซีแลนด์เท่านั้น
** หากท่านเคยโดนปฏิเสธวีซ่ามาก่อน ต้องแจ้งก่อนยื่นทุกครั้ง และ แจ้งเหตุผล วัน/เดือน/ปี เคยโดยโดนปฏิเสธเพื่อผลประโยชน์ของตัวท่านเอง
** ทางบริษัทฯ จะไม่เก็บเอกสารตัวจริง และ พาสปอร์ตตัวจริง ต้องส่งเอกสารทางอีเมล์เท่านั้น และขณะนี้ไม่ต้องนำพาสปอร์ตเข้าสถานทูต

1. **หนังสือเดินทางมีอายุไม่ต่ำกว่า 7 เดือน** (มีหน้าว่างที่ไม่มีตราประทับมากกว่า 2 หน้าขึ้น)
2. ****สแกนหน้าพาสปอร์ตสี+ประวัติการเดินทาง(อาทิเช่นหน้าวีซ่าทีเคยได้ ตราประทับเข้าประเทศที่เคยไป) ส่งเข้ามาที่อีเมล์****
3. **รูปถ่าย 2 รูป** ขนาด 1.5 นิ้ว หรือ 2 นิ้ว (พื้นหลังสีขาว) ห้ามสวมเสื้อสีขาวและสีอ่อนในการ ถ่ายรูปให้เห็นหน้าชัด (ขนาดรูปจะเท่ากับรูปในหนังสือเดินทางของไทย) ****ขอไฟล์ดิจิตอล รูปถ่ายสี ส่งเข้าเมล์****
4. สำเนาทะเบียนบ้าน,สำเนาบัตรประจำตัวประชาชน,สำเนาทะเบียนสมรส,ใบเปลี่ยนชื่อหรือนามสกุล(ถ้ามี)
   - **ขอสำเนาภาษาไทย และ สำเนาภาษาอังกฤษ (ขอทั้งคู่) จากทางสำนักงานเขต**
5. หนังสือการทำงาน (สแกนเอกสารส่งอีเมล์เท่านั้น)
   - **กรณีเป็นลูกจ้าง** ของบริษัทที่ทำงาน **(ภาษาอังกฤษเท่านั้น)**ระบุรายละเอียดการเข้าทำงาน, อัตราเงินเดือน, ตำแหน่งงาน (หนังสือรับรองการทำงานออกมาไม่เกิน 1 เดือนนับจากวันยื่นวีซ่า)
   - **กรณีมีอาชีพรับราชการ** ใช้หนังสือรับรองการทำงาน **(ภาษาอังกฤษเท่านั้น)**โดยระบุตำแหน่งอัตราเงินเดือนในปัจจุบัน. วันเดือนปีที่เริ่มทำงานกับหน่วยงาน หรือ องค์กร (หนังสือรับรองการทำงานออกมาไม่เกิน 1 เดือนนับจากวันยื่นวีซา)
   - **กรณีเป็นเจ้าของกิจการ** ใช้สำเนาทะเบียนการค้า หรือ สำเนากรมพัฒนาธุรกิจการค้า หรือ สำเนาหนังสือรับรองความเป็นเจ้าของกิจการ โดยจะต้องคัดมาไม่ต่ำกว่า 3 เดือน ***ขอสำเนาภาษาไทย และภาษาอังกฤษเท่านั้นจากกรมพัฒนาธุรกิจการค้า***

DBD Registered พาณิชย์อิเล็กทรอนิกส์ เลขที่ 0105550010321 จากกรมพัฒนาธุรกิจการค้า กระทรวงพาณิชย์
สมาชิกสมาคมไทยแนะแนวการศึกษานานาชาติ (TIECA) เลขที่สมาชิก 69
สมาชิกสมาคมไทยบริการท่องเที่ยว (TTAA) เลขที่สมาชิก 929
เลขที่ 7 ซอยรามคำแหง 60 แยก 9 ถนนรามคำแหง แขวงหัวหมาก เขตบางกะปิ กรุงเทพฯ 10240



6. **หลักฐานการเงินขอ statement ย้อนหลัง 6 เดือน จากธนาคาร** **ภาษาอังกฤษเท่านั้น พร้อมประทับตรา** **และ ขอแบงค์การันตี (Bank Guarantee) ระบุเป็นเงินสกุลนิวซีแลนด์ดอลลาร์ (ภาษาอังกฤษเท่านั้น) (ใช้ทั้ง 2 อย่าง) (บัญชีเงินเดือนเป็นหลัก และหากต้องการเพิ่มบัญชีอื่น ๆ ได้ บัญชีเงินเก็บ (ที่มีการเคลื่อนไหว) เช่น ฝากประจำ, สลากธนบัตร, ใบซื้อหุ้น แนบประกอบ) สามารถขอได้จากธนาคาร (ภาษาอังกฤษเท่านั้น)**
7. **กรณีเด็กอายุต่ำกว่า 16 ปี (ไม่ได้เดินทางกับบิดาและมารดา หรือคนใดคนหนึ่ง จะต้องมีใบอนุญาตออกที่อำเภอเท่านั้น (เป็นภาษาอังกฤษ)**
   a. **หากเด็กเดินทางไปกับบิดา จะต้องมีใบรับรองจากมารดา** โดยมารดาจะต้องคัดจดหมายยินยอมให้บุตรเดินทางไปต่างประเทศกับบิดา จากอำเภอตันสังกัดเป็นภาษาอังกฤษ หรือหากได้มาเป็นภาษาไทย **กรุณาแนบฉบับแปลเป็นภาษาอังกฤษแนบด้วย**
   b. **หากเด็กเดินทางกับมารดา จะต้องมิใบรับรองจากบิดา** โดยบิดาจะต้องคัดจดหมายยินยอมให้บุตรเดินทางไปต่างประเทศกับมารดา จากอำเภอตันสังกัดเป็นภาษาอังกฤษ หรือหากได้มาเป็นภาษาไทย **กรุณาแนบฉบับแปลเป็นภาษาอังกฤษแนบด้วย**
   c. **หากเด็กไม่ได้เดินทางทั้งกับบิดาและมารดา** โดยบิดาและมารดาจะต้องคัดจดหมายยินยอมโดยระบุชื่อ-นามสกุล ความสัมพันธ์ ผู้ที่เดินทางไปด้วยกับบุตรเดินทางไปต่างประเทศ จากอำเภอตันสังกัดเป็นภาษาอังกฤษ หรือหากได้มาเป็นภาษาไทย **กรุณาแนบฉบับแปลเป็นภาษาอังกฤษแนบด้วย**
   d. **กรณีเด็กที่บิดา-มารดาหย่าร้าง** จะต้องแนบสำเนาใบหย่า และมีการสลักหลังโดยมีรายละเอียดว่าฝ่ายใดเป็นผู้ดูแลบุตร (**พร้อมฉบับแปลเป็นภาษาอังกฤษ**) และต้องใช้เอกสารส่วนตัวของพ่อหรือแม่ในการยื่นวีซ่า เสมือนเดินทางด้วย
8. สำหรับผู้ที่เป็นนักเรียน หรือนักศึกษา ใช้จดหมายรับรอง จากสถาบันการศึกษา **(ภาษาอังกฤษเท่านั้น)**
9. **ระยะเวลาในการยื่นวีซ่าประมาณ 15 วันทำการ** ไม่นับวันเสาร์-อาทิตย์ และนักขัตฤกษ์ **(หรือมากกว่านั้นขึ้นอยู่กับเจ้าหน้าที่สถานฑูต)**หนังสือเดินทาง(PASSPORT)ต้องมีอายุมากกว่า 7 เดือนก่อนวันเดินทาง

กรณีถูกปฏิเสธวีซ่า

1. หากท่านถูกปฏิเสธการออกวีซ่า ทางบริษัทฯขอสงวนสิทธิ์ในการคืนเงินค่าทัวร์ทั้งหมด หรือ **หากต้องการยื่นคำร้องขอวีซ่าใหม่ก็ต้องชำระค่าธรรมเนียมใหม่ พร้อมเตรียมเอกสารชุดใหม่ทุกครั้ง**
2. หากทางสถานทูตพิจารณาผลวีซ่าล่าช้าไม่ทันกำหนดวันเดินทาง สถานทูตไม่คืนค่าธรรมเนียมที่ได้ชำระไปแล้ว และทางบริษัทฯขอสงวนสิทธิ์ในการคืนเงินค่าทัวร์ทั้งหมด
3. หากทางสถานทูตแจ้งว่าเหตุผลในการปฏิเสธการออกวีซ่าอันเนื่องมาจากการใช้หลักฐานปลอม บิดเบือนข้อเท็จจริง หรือผิดวัตถุประสงค์ในการยื่นขอวีซ่าท่องเที่ยว ทางบริษัทฯขอสงวนสิทธิ์ในการคืนเงินค่าทัวร์ทั้งหมด
4. กรณีที่ท่านยกเลิกการเดินทางภายหลังจากได้วีซ่าแล้ว ทางบริษัทฯ ขอสงวนสิทธิ์ในการแจ้งสถานทูตยกเลิกวีซ่าของท่าน ขึ้นอยู่กับทางบริษัทฯ จะพิจารณา และขอสงวนสิทธิ์ในการคืนเงินค่าทัวร์ทั้งหมด

เงื่อนไขสำคัญของการพิจารณาวีซ่า

การพิจารณาอนุมัติวีซ่านั้นขึ้นอยู่กับดุลยพินิจของทางสถานทูต ทางบริษัทฯ เป็นแค่ตัวแทนยื่นวีซ่าไม่สามารถแทรกแซงการพิจารณาของสถานทูตได้ ซึ่งทางสถานทูตจะรับพิจารณาเฉพาะท่านที่มีเอกสารพร้อมและมีความประสงค์ที่จะเดินทางไปท่องเที่ยวยังตามเอกสารที่ระบุเท่านั้น

DBD Registered พาณิชย์อิเล็กทรอนิกส์ เลขที่ 0105550010321 จากกรมพัฒนาธุรกิจการค้า กระทรวงพาณิชย์
สมาชิกสมาคมไทยแนะแนวการศึกษานานาชาติ (TIECA) เลขที่สมาชิก 69
สมาชิกสมาคมไทยบริการท่องเที่ยว (TTAA) เลขที่สมาชิก 929
เลขที่ 7 ซอยรามคำแหง 60 แยก 9 ถนนรามคำแหง แขวงหัวหมาก เขตบางกะปิ กรุงเทพฯ 10240



⊗กรุณาเตรียมเอกสารที่ขอไว้ข้างต้นให้ครบตามที่กำหนดเพื่อความสะดวกของท่านเองในการยื่นขอวีซ่า⊗

โปรดกรอกรายละเอียดเป็นภาษาอังกฤษให้ครบถ้วน เพื่อประโยชน์ในการยื่นวีซ่าของท่าน

(ข้อมูลตรงนี้ทางบริษัทฯ จะนำลงกรอกในฟอร์มวีซ่า สำคัญมาก ข้อให้ทุกท่านตอบความจริง แล้วส่งกลับให้เจ้าหน้าที่)

1. ชื่อ / นามสกุล (นาย /นางสาว /นาง / ด.ช. / ด.ญ.) .....
2. วัน-เดือน-ปีเกิด ..... อายุ ..... ปี สถานที่เกิด .....
3. ชื่อ / นามสกุลเดิม (หากมี) .....
4. ที่อยู่ปัจจุบัน (ที่ติดต่อได้สะดวก) .....
รหัสไปรษณีย์ .....
โทรศัพท์บ้าน ..... มือถือ .....
5. อาชีพปัจจุบัน ..... ตำแหน่ง .....
ชื่อสถานที่ทำงาน หรือร้านค้า .....
ที่อยู่..... รหัสไปรษณีย์ .....
โทรศัพท์ที่ทำงาน ..... โทรสาร .....
6. สถานภาพ (.....) โสด (.....) สมรส (.....) หย่า (.....) ม่าย (.....) อยู่กินฉันสามี-ภรรยา (.....) แยกกันอยู่

ถ้าสมรสแล้ว กรุณากรอกรายละเอียดของคู่สมรส

ชื่อ-นามสกุล ..... วัน-เดือน-ปีเกิด .....
ที่อยู่ปัจจุบัน (ที่ติดต่อได้สะดวก) .....
โทรศัพท์ที่บ้าน ..... มือถือ .....
7. บุคคลที่จะเดินทางไปด้วยกัน กรุณาระบุ
ชื่อ-นามสกุล ..... ความสัมพันธ์ .....
ชื่อ-นามสกุล ..... ความสัมพันธ์ .....
8. กรณีเป็นนักเรียน หรือนักศึกษา กรุณาระบุ สถาบันการศึกษา .....
ที่อยู่ .....โทรศัพท์ .....
9. ท่านเคยถูกปฏิเสธวีซ่าหรือไม่ ☐ ไม่เคย ☐ เคย ประเทศ.....
(ข้อนี้สำคัญมาก หากข้อมูลไม่ตรงตามความเป็นจริงจะมีผลทำให้สถานทูตปฏิเสธวีซ่าหรือออกไม่ทันวันเดินทาง)
10. ท่านเคยเดินทางไปประเทศไหนบ้าง เช่น.....

ข้อมูลส่วนตัวเพิ่มเติม

11. ประเภทห้องพัก (จัดห้องพัก)
11.1 ห้องพักผู้ใหญ่ 2 ท่าน (TWN) .....ห้อง / (DBL) .....ห้อง
11.2 ห้องพัก 1 เด็กพักกับ 1 ผู้ใหญ่.....ห้อง
11.3 ห้องพัก 1 เด็กพักกับ 2 ผู้ใหญ่.....ห้อง (มีเตียง)
11.4 ห้องพัก 1 เด็กพักกับ 2 ผู้ใหญ่.....ห้อง (ไม่มีเตียง)
11.4 ห้องพักผู้ใหญ่ 3 ท่าน (TRP) เตียงเสริม .....ห้อง
11.5 ห้องพัก 1 ท่าน (SGL) .....ห้อง

12. อาหาร ☐ ไม่ทานเนื้อวัว ☐ ไม่ทานเนื้อหมู ☐ ไม่ทานสัตว์ปีก ☐ ทานมังสาวิรัส
อื่นๆ.....

DBD Registered พาณิชย์อิเล็กทรอนิกส์ เลขที่ 0105550010321 จากกรมพัฒนาธุรกิจการค้า กระทรวงพาณิชย์
สมาชิกสมาคมไทยแนะแนวการศึกษานานาชาติ (TIECA) เลขที่สมาชิก 69
สมาชิกสมาคมไทยบริการท่องเที่ยว (TTAA) เลขที่สมาชิก 929
เลขที่ 7 ซอยรามคำแหง 60 แยก 9 ถนนรามคำแหง แขวงหัวหมาก เขตบางกะปิ กรุงเทพฯ 10240