



พักโรงแรม 4 ดาว ★★★★

อาหารตะวันตก / จีน / ไทย / บาร์บีคิว

บุฟเฟต์นานาชาติบนยอดเขาบ็อบพีค

- ควีนส์ทาวน์ - เรือกลไฟโบราณTSS EARNSLAW - วอลเตอร์พีคฟาร์ม
- กระเช้ากอนโดล่า - ยอดเขาบ็อบส์พีค - เล่นลูจ - มิลฟอร์ด ซาวน์
- Kinross Winery - ชิมไวน์ - ครอมเวลล์ - ร้านผลไม้ท้องถิ่น - ต้นวานากา
- ทะเลสาบเทคาโป - ล่องเรือชมปลาโลมา - ฟาร์มอัลปาก้า

10 คอนเฟิร์ม เดินทาง ท่าน | VISA รวม VISA | อาหารครบ ทุกมื้อ | น้ำหนักกระเป๋า 30 กิโลกรัม | รวมทิปหัวหน้าทัวร์ และคนขับรถ

10 - 17 เม.ย. 70 (วันสงกรานต์)

1 - 8 พ.ค. 70 (วันแรงงาน)

เริ่มต้น 149,900 ราคารวมทุกอย่างแล้ว ต่อท่าน บาท

DBD Registered พาณิชย์อิเล็กทรอนิกส์ เลขที่ 0105550010321 จากกรมพัฒนาธุรกิจการค้า กระทรวงพาณิชย์
TIECA สมาชิกสมาคมไทยแนะแนวการศึกษานานาชาติ (TIECA) เลขที่สมาชิก 69
TTAA สมาชิกสมาคมไทยบริการท่องเที่ยว (TTAA) เลขที่สมาชิก 929

เลขที่ 7 ซอยรามคำแหง 60 แยก 9 ถนนรามคำแหง แขวงหัวหมาก เขตบางกะปิ กรุงเทพฯ 10240



BW NEW ZEALAND Beautiful Autumn

ทัวร์เกาะใต้ นิวซีแลนด์ ฤดูใบไม้เปลี่ยนสี 8 วัน 6 คืน

วันที่ 10 – 17 เมษายน 2570 (วันสงกรานต์)

วันที่ 1 – 8 พฤษภาคม 2570 (วันแรงงาน – วันฉัตรมงคล)

สายการบิน Qantas Airways

อาหารตะวันตก / จีน / ไทย /บาร์บีคิว /บุฟเฟต์นานาชาติบนยอดเขาบ็อบพีค

วัน	รายการ	อาหาร			โรงแรม
		B	L	D	
1	กรุงเทพฯ – ซิดนีย์				
2	ซิดนีย์ – ควีนส์ทาวน์ – กระเช้ากอนโดล่า – ยอดเขาบ็อบส์พีค – เล่นลูจ			☺	Voco Queenstown Hotel หรือเทียบเท่า (คืนที่1)
3	ควีนส์ทาวน์ – เรือกลไฟโบราณTSS EARNSLAW – วอลเตอร์พีคฟาร์ม – เกลนอร์ซี – ควีนส์ทาวน์	☺	☺	☺	Voco Queenstown Hotel หรือเทียบเท่า (คืนที่2)
4	ควีนส์ทาวน์ – มิลฟอร์ด ซาวน์ – ควีนส์ทาวน์	☺	☺	☺	Voco Queenstown Hotel หรือเทียบเท่า (คืนที่3)
5	ควีนส์ทาวน์ – แอร์โรว์ทาวน์ –Kinross Winery– ชิมไวน์ – ครอมเวลล์ – ร้านผลไม้ท้องถิ่น – ทะเลสาบวานากา – แซลมอนฟาร์ม – ทไวเซล	☺	☺	☺	Distinction Mackenzie Country Hotel Twizel หรือเทียบเท่า (คืนที่4)
6	ทไวเซล –ทะเลสาบพูคากิ –ทะเลสาบเทคาโป – อนุสาวรีย์สุนัขต้อนแกะ – โบสถ์ของคนเลี้ยงแกะแสนดี – แอชเบอร์ตั้น – ไครสต์เชิร์ช – ชมเมือง	☺	☺	☺	Hotel Elms Christchurch หรือเทียบเท่า (คืนที่5)
7	ไครสต์เชิร์ช – อะคารัว – ล่องเรือชมปลาโลมา – ฟาร์มอัลปาก้า	☺	☺	☺	Hotel Elms Christchurch หรือเทียบเท่า (คืนที่6)
8	ไครสต์เชิร์ช – ซิดนีย์ – กรุงเทพฯ				

(วันที่ 1) กรุงเทพฯ - ซิดนีย์

15.00 น. นัดหมายทุกท่าน ณ **สนามบินสุวรรณภูมิ ชั้น 4 ประตู 6 แถว N เคาน์เตอร์สายการบิน Qantas Airways** โดยมีเจ้าหน้าที่คอยต้อนรับและบริการเอกสารการเดินทาง

18.10 น. เดินทางสู่ **สนามบินซิดนีย์ ประเทศออสเตรเลีย เที่ยวบินที่ QF024 สายการบิน Qantas Airways**

(วันที่ 2) ซิดนีย์ – ควีนส์ทาวน์ – กระเช้ากอนโดล่า - ยอดเขาบ็อบส์พีค - เล่นลูจ

06.25 น. เดินทางถึง **สนามบินซิดนีย์ ประเทศออสเตรเลีย** (แวะเปลี่ยนเที่ยวบิน)

09.30 น. เดินทางสู่ **สนามบินควีนส์ทาวน์ ประเทศนิวซีแลนด์ สายการบิน Qantas Airways เที่ยวบินที่ QF121**

14.30 น. เดินทางถึง **สนามบินควีนส์ทาวน์ เกาะใต้ ประเทศนิวซีแลนด์**

DBD Registered พาณิชย์อิเล็กทรอนิกส์ เลขที่ 0105550010321 จากกรมพัฒนาธุรกิจการค้า กระทรวงพาณิชย์
สมาชิกสมาคมไทยแนะแนวการศึกษานานาชาติ (TIECA) เลขที่สมาชิก 69
สมาชิกสมาคมไทยบริการท่องเที่ยว (TTAA) เลขที่สมาชิก 929



เมื่อถึงแล้วนำท่านผ่านขั้นตอนตรวจคนเข้าเมือง รับสัมภาระ และศุลกากร ต่อมานำท่านขึ้น **กระเช้ากอนโดล่า (Skyline Gondola)** เพื่อขึ้นสู่ **ยอดเขาบ๊อบส์พีค (Bob's Peak)** โดยท่านจะได้สัมผัสความสวยงามของเมืองควีนส์ทาวน์ในมุมสูง กับวิวทะเลสาบวาคาติปูที่สวยงาย เมื่อถึงด้านบนให้ท่านได้ **เล่นลูจ (Luge)** ท่านละ 3 รอบ ซึ่งเป็นรถเลื่อนที่อาศัยความลาดชันของไหลเขาลงสู่ด้านล่างพร้อมให้ท่านได้ตื่นเต้นบนความสูงของยอดเขาพร้อมทัศนียภาพที่งดงาม เป็นที่นิยมของนักท่องเที่ยวทั้งเด็กและผู้ใหญ่ และด้านบนยังเป็นจุดชมวิวเมืองควีนทาวน์จากมุมสูงที่สวยงาม









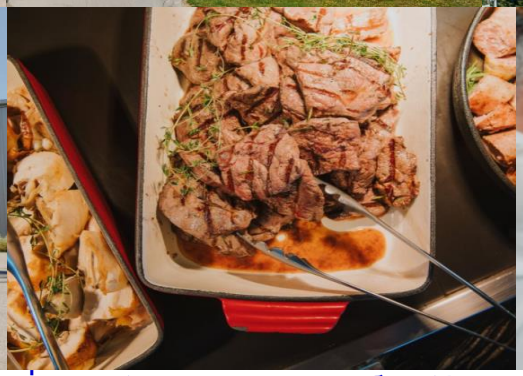

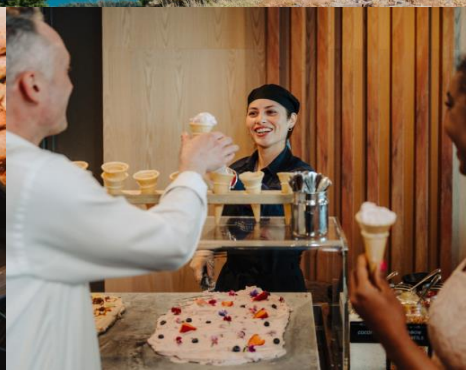

ค่ำ **รับประทานอาหารค่ำบุฟเฟต์นานาชาติ บนยอดเขาบ๊อบส์พีค**

นำท่านเข้าสู่ที่พัก Voco Queenstown Hotel หรือเทียบเท่า (คืนที่ 1)

DBD Registered พาณิชย์อิเล็กทรอนิกส์ เลขที่ 0105550010321 จากกรมพัฒนาธุรกิจการค้า กระทรวงพาณิชย์
TIECA สมาชิกสมาคมไทยแนะแนวการศึกษานานาชาติ (TIECA) เลขที่สมาชิก 69
TTAA สมาชิกสมาคมไทยบริการท่องเที่ยว (TTAA) เลขที่สมาชิก 929

(วันที่ 3) ควีนส์ทาวน์ – เรือกลไฟโบราณTSS EARN SLAW – วอลเตอร์พีคฟาร์ม – เกลนอร์ซี - ควีนส์ทาวน์

เช้า **รับประทานอาหารเช้าในโรงแรม**




นำท่าน **ชมเมืองควีนส์ทาวน์ (Queenstown)** เป็นเมืองตากอากาศอันโด่งดังและสวยงาม ตั้งอยู่ริมฝั่งทะเลสาบวาคาติปู ล้อมรอบด้วยเทือกเขาสูง ให้ท่านอิสระเดินชมเมือง ซึ่งเต็มไปด้วยมุมถ่ายรูปสวยๆ คาเฟ่ ภัตตาคาร หรือร้านช้อปปิ้ง โดยท่านจะอิ่มเอมกับวิวธรรมชาติที่โอบล้อมเมืองอย่างงดงาม




นำท่านขึ้น **เรือกลไฟโบราณ TSS Earn slaw** ซึ่งเป็นเรือจักรไอน้ำลำประวัติศาสตร์ มีอายุมากว่า๑๐๐ ปี ได้รับสมญานามว่า “ Lady of the Lake” แห่งทะเลสาบวาคาทีปู ซึ่งเป็นเรือที่เคยขนถ่านหินในสมัยก่อนให้ท่านได้ชมความงามของทะเลสาบวาคาทีปูที่ในบรรยากาศแสนโรแมนติกท่ามกลางขุนเขาและสายน้ำใสสะอาด พร้อมสัมผัสธรรมชาติอย่างใกล้ชิด จนถึงอีกฝั่งหนึ่งของทะเลสาบซึ่งเป็นที่ตั้งของ **วอลเตอร์พีคฟาร์ม (Walter Peak Farm)** *** หากเรือกลไฟโบราณTSS Earn slaw ปิดซ่อมบำรุงรักษา ทางบริษัทขออนุญาตนำท่านโดยสารโดยเรือ Spirit of Queenstown (Catamaran) แทน ***

กลางวัน **รับประทานอาหารกลางวัน บาร์บีคิว ณ วอลเตอร์พีคฟาร์ม**

DBD Registered พาณิชย์อิเล็กทรอนิกส์ เลขที่ 0105550010321 จากกรมพัฒนาธุรกิจการค้า กระทรวงพาณิชย์
TIECA สมาชิกสมาคมไทยแนะแนวการศึกษานานาชาติ (TIECA) เลขที่สมาชิก 69
TTAA สมาชิกสมาคมไทยบริการท่องเที่ยว (TTAA) เลขที่สมาชิก 929
เลขที่ 7 ซอยรามคำแหง 60 แยก 9 ถนนรามคำแหง แขวงหัวหมาก เขตบางกะปิ กรุงเทพฯ 10240



หลังจากนั้นนำท่านชม **วอลเตอร์พีคฟาร์ม (Walter Peak Farm)** สัมผัสกับชีวิตและความเป็นอยู่ของของชาวชนบทในฟาร์มเลี้ยงแกะของนิวซีแลนด์โดยการ **ชมการแสดงสุนัขต้อนแกะ** ที่ช่วยผ่อนแรงเจ้าของฟาร์ม **ชมการสาธิตการตัดขนแกะ** และให้ท่านได้อิสระในการเดินชมฟาร์มหรือจะถ่ายรูปริมทะเลสาบวาคาทีปูที่สวยงาม เมื่อได้เวลาอันสมควรนำท่านล่องเรือเดินทาง**กลับสู่เมืองควีนส์ทาวน์**

ต่อมานำท่านเดินทางสู่ **เกลนอร์ซี (Glenorchy)** เป็นหมู่บ้านเล็กๆ ที่สวยงามราวกับภาพวาด ตั้งอยู่ตอนเหนือสุดของทะเลสาบวาคาติปู หมู่บ้านแห่งนี้กลับอยู่ห่างไกลจากความวุ่นวายแต่มีวิวอันสวยงาม ไฮไลท์คือ **โรงเก็บเรือ (Glenorchy Red Shed)** อันเป็นสัญลักษณ์และเป็นจุดถ่ายรูปยอดนิยม



DBD Registered พาณิชย์อิเล็กทรอนิกส์ เลขที่ 0105550010321 จากกรมพัฒนาธุรกิจการค้า กระทรวงพาณิชย์
สมาชิกสมาคมไทยแนะแนวการศึกษานานาชาติ (TIECA) เลขที่สมาชิก 69
สมาชิกสมาคมไทยบริการท่องเที่ยว (TTAA) เลขที่สมาชิก 929
เลขที่ 7 ซอยรามคำแหง 60 แยก 9 ถนนรามคำแหง แขวงหัวหมาก เขตบางกะปิ กรุงเทพฯ 10240



ค่ำ **รับประทานอาหารค่ำ อาหารไทย ณ ภัตตาคาร**

นำท่านเข้าสู่ที่พัก Voco Queenstown Hotel หรือเทียบเท่า (คืนที่ 2)

(วันที่ 4) **ควีนส์ทาวน์ - มิลฟอร์ด ซาวน์ – ควีนส์ทาวน์**

เช้า **รับประทานอาหารเช้าในโรงแรม**





นำท่านออกเดินทางสู่ **มิลฟอร์ดซาวน์** โดยผ่านทะเลสาบเตอานาว ซึ่งเป็นทะเลสาบที่ใหญ่เป็นอันดับ 2 ของประเทศ เข้าสู่เขตอุทยานแห่งชาติมิลฟอร์ดซาวด์ ผ่านเขตป่าพรุ ป่าเบญจพรรณ ทุ่งกว้าง เข้าสู่**อุทยานแห่งชาติมิลฟอร์ดซาวด์ (MILFORD SOUND)** ในดินแดนส่วนที่เป็นฟยอร์ดแลนด์ (FIORD LAND) ซึ่งถูกประกาศให้เป็นมรดกโลกทางธรรมชาติ ของขั้วโลกใต้ซึ่งมีในลักษณะนี้เพียง 2 แห่งในโลก กล่าวคือภูมิประเทศแบบทะเลที่เคยเป็นธารน้ำแข็งในยุคโบราณ กัดเซาะหินทำให้น้ำท่วมแทนที่กลายเป็นอ่าวลึกระหว่างทางท่านจะได้ชมความงามที่สร้างโดยธรรมชาติทะเลสาบMIRROR LAKE ทะเลสาบที่ใสราวกระจก เป็นทะเลสาบที่ท่านจะสามารถมองสะท้อนภาพภูเขา เมื่อถึงแล้วนำท่าน **ล่องเรือชมความงามของมิลฟอร์ดซาวน์**

กลางวัน **รับประทานอาหารกลางวัน บุฟเฟต์ บนเรือ**

เมื่อได้เวลาอันสมควรนำท่านเดินทางกลับเมืองควีนส์ทาวน์

ค่ำ **รับประทานอาหารค่ำ อาหารจีน ณ ภัตตาคาร**

นำท่านเข้าสู่ที่พัก Voco Queenstown Hotel หรือเทียบเท่า (คืนที่ 3)





DBD Registered พาณิชย์อิเล็กทรอนิกส์ เลขที่ 0105550010321 จากกรมพัฒนาธุรกิจการค้า กระทรวงพาณิชย์
สมาชิกสมาคมไทยแนะแนวการศึกษานานาชาติ (TIECA) เลขที่สมาชิก 69
สมาชิกสมาคมไทยบริการท่องเที่ยว (TTAA) เลขที่สมาชิก 929
เลขที่ 7 ซอยรามคำแหง 60 แยก 9 ถนนรามคำแหง แขวงหัวหมาก เขตบางกะปิ กรุงเทพฯ 10240



(วันที่ 5) ควีนส์ทาวน์ – แอร์โรว์ทาวน์ -Kinross Winery - ชิมไวน์ - ครอมเวลล์ - ร้านผลไม้ท้องถิ่น - ทะเลสาบวานากา - แซลมอนฟาร์ม – ทไวเซล

เช้า รับประทานอาหารเช้าในโรงแรม





ทัวร์เสริม (Optional Tour) นอกรายการยอดนิยมอาทิเช่น

- **เจ็ทโบ๊ท (JETBOAT)** เรือที่ออกแบบมาให้วิ่งด้วยความเร็วและ หมุนได้ 360 องศา พร้อมคนขับที่มีความชำนาญเป็นพิเศษ ให้ทุกท่านที่นั่งเรือมีความตื่นเต้นและสนุกสุด ๆแบบไม่รู้ลืมและเป็นความประทับใจ

*ค่าบริการ JETBOAT : ราคา NZ$159–169 (ราคาอาจมีการเปลี่ยนแปลง) การนั่งเรือเร็วเจ็ทโบ๊ท มีบริการหลายบริษัทฯ โดยทางหัวหน้าทัวร์จะช่วยจองประสานงานกับบริษัทที่สามารถรับจองได้

- **กระโดดบันจี้สะพานคาวารัว (BUNGY JUMP)** เป็นการกระโดดบันจี้แห่งแรกของโลกที่เปิดทำการให้นักท่องเที่ยวทำกิจกรรมอันน่าตื่นเต้นนี้จนมีชื่อเสียงไปทั่วโลกและเป็นกิจกรรมที่จะพลาดไม่ได้เมื่อท่านมาเที่ยวนิวซีแลน

*ค่าบริการ BUNGY JUMP : ราคาเริ่มต้น NZ$320 (ราคาอาจมีการเปลี่ยนแปลง)

*** *การกระโดดบันจี้และนั่งเรือเร็วเจ็ทโบ๊ทเป็นทัวร์นอกรายการขึ้นอยู่กับเวลา ฤดูกาลและสภาพอากาศ กรุณาติดต่อสอบถามราคาและจองล่วงหน้ากับหัวหน้าทัวร์* ***

นำท่านเดินทางสู่เมือง **แอร์โร่ทาวน์ (Arrowtown)** เมืองขนาดเล็ก บรรยากาศโรแมนติค เปี่ยมไปด้วยเสน่ห์ของอดีต โดยบรรยากาศของเมือง รักษาสภาพอาคาร สถานที่ ที่สร้างในช่วงยุคขุดทองให้คงเดิมมากที่สุด ในช่วงฤดูไม้ร่วง(ใบไม้เปลี่ยนสี)เป็นหนึ่งในสถานที่ที่สามารถชมบรรยากาศใบไม้เปลี่ยนสีได้อย่างสวยงาม





DBD Registered พาณิชย์อิเล็กทรอนิกส์ เลขที่ 0105550010321 จากกรมพัฒนาธุรกิจการค้า กระทรวงพาณิชย์
สมาชิกสมาคมไทยแนะแนวการศึกษานานาชาติ (TIECA) เลขที่สมาชิก 69
สมาชิกสมาคมไทยบริการท่องเที่ยว (TTAA) เลขที่สมาชิก 929
เลขที่ 7 ซอยรามคำแหง 60 แยก 9 ถนนรามคำแหง แขวงหัวหมาก เขตบางกะปิ กรุงเทพฯ 10240



ใบไม้เปลี่ยนสีขึ้นอยู่กับสภาพอากาศ

นำท่านเดินทางสู่ ไร่ไวน์ชื่อดัง **KINROSS WINERY** เป็นไร่ไวน์ที่ได้รับรางวัลมากมาย ตั้งอยู่ในใจกลางหุบเขากิบบ์สตัน (Gibbston Valley) เป็นจุดหมายปลายทางของผู้ชื่นชอบไวน์ พร้อมนำท่านเปิดประสบการณ์การ **ชิมไวน์ (Wine Testing)**ที่มีชื่อเสียงของนิวซีแลนด์และคัดสรรมาอย่างดี

กลางวัน **รับประทานอาหารกลางวัน ณ ภัตตาคารในไร่ไวน์**





DBD Registered พาณิชย์อิเล็กทรอนิกส์ เลขที่ 0105550010321 จากกรมพัฒนาธุรกิจการค้า กระทรวงพาณิชย์
TIECA สมาชิกสมาคมไทยแนะแนวการศึกษานานาชาติ (TIECA) เลขที่สมาชิก 69
TTAA สมาชิกสมาคมไทยบริการท่องเที่ยว (TTAA) เลขที่สมาชิก 929
เลขที่ 7 ซอยรามคำแหง 60 แยก 9 ถนนรามคำแหง แขวงหัวหมาก เขตบางกะปิ กรุงเทพฯ 10240



นำท่านเดินทางผ่าน **เมืองครอมเวลล์** ซึ่งเป็นเมืองแห่งผลไม้ โดยนำท่านแวะ **ร้านผลไม้ท้องถิ่น** ให้ท่านได้แวะซื้อผลไม้นานาชนิดของนิวซีแลนด์ มีหลากหลายชนิดตามฤดูกาลทั้งผลไม้สดและแห้ง จากนั้นเดินทางสู่ **ทะเลสาบวานากา (Lake Wanaka)** เพื่อนำท่านชม **ต้นวานากา (Wanaka Tree)** เป็นต้นไม้ที่ตั้งอยู่โดดเดี่ยวริมทะเลสาบวานากา ซึ่งจริงๆแล้วคือต้นวิลโลว์ เป็นจุดถ่ายรูปที่มีชื่อเสียงและได้รับความนิยมอย่างมากในหมู่นักท่องเที่ยว

ใบไม้เปลี่ยนสีขึ้นอยู่กับสภาพอากาศ



DBD Registered พาณิชย์อิเล็กทรอนิกส์ เลขที่ 0105550010321 จากกรมพัฒนาธุรกิจการค้า กระทรวงพาณิชย์
สมาชิกสมาคมไทยแนะแนวการศึกษานานาชาติ (TIECA) เลขที่สมาชิก 69
สมาชิกสมาคมไทยบริการท่องเที่ยว (TTAA) เลขที่สมาชิก 929
เลขที่ 7 ซอยรามคำแหง 60 แยก 9 ถนนรามคำแหง แขวงหัวหมาก เขตบางกะปิ กรุงเทพฯ 10240






ต่อมานำท่านแวะ **ร้านแซลมอนท้องถิ่น** ในเขต Mackenzie ซึ่งภายในมีร้านคาเฟ่ ร้านขายผลิตภัณฑ์จากแซลมอน หลากหลายชนิด ทั้งแซลมอนแปรรูป แบบซาชิมิสด รมควัน หรือ ขนม อาหารต่างๆ ให้ท่านเลือกซื้อของฝากจากแซลมอนคุณภาพดีของนิวซีแลนด์

นำท่านเข้าสู่ที่พัก Distinction Mackenzie Country Hotel Twizel หรือเทียบเท่า (คืนที่ 4)

ค่ำ **รับประทานอาหารค่ำ ณ ภัตตาคาร**

(วันที่ 6) **ทไวเซล - ทะเลสาบพูคากิ - ทะเลสาบเทคาโป -อนุสาวรีย์สุนัขต้อนแกะ – โบสถ์ของคนเลี้ยงแกะแสนดี - แอชเบอร์ตั้น – ไครสต์เชิร์ช - ชมเมือง**

เช้า **รับประทานอาหารเช้าในโรงแรม**

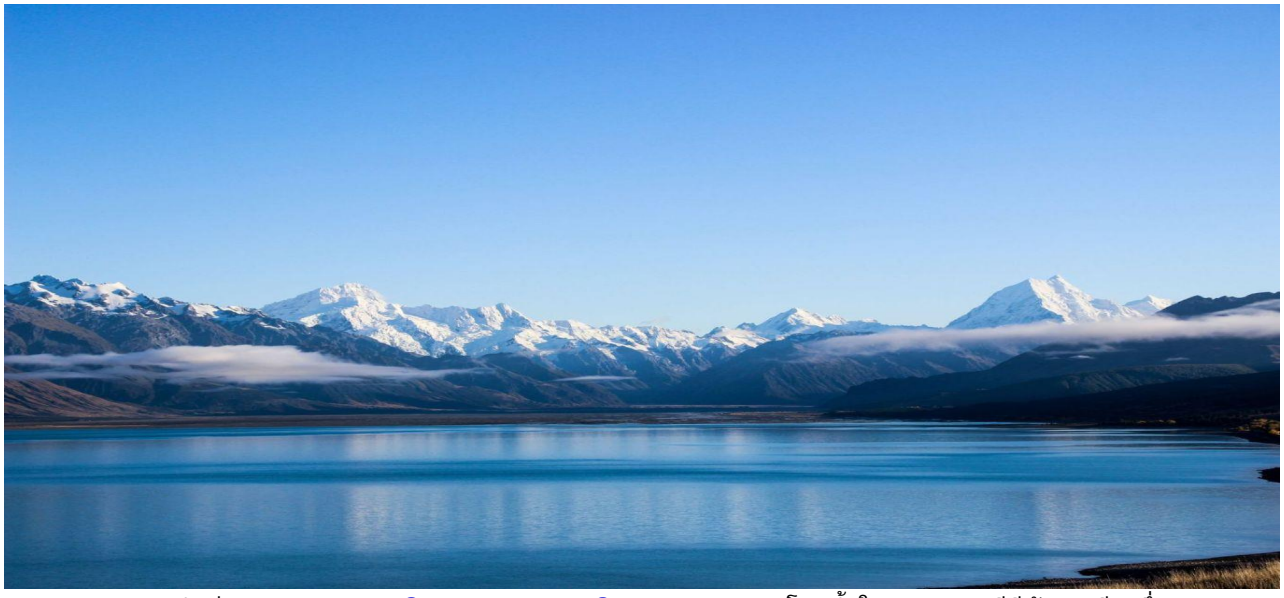

นำท่านแวะชม **จุดชมวิวทะเลสาบพูคากิ (Lake Pukaki)** โดยน้ำในทะเลสาบมีสีฟ้าอมเขียวซึ่งละลายมาจากธารน้ำแข็ง โดยในวันที่ท้องฟ้าแจ่มใส อากาศดี สามารถมองเห็นยอดเขาเม้าท์คุ้ก (Mt. Cook) หลังจากนั้นนำท่านเดินทางสู่หนึ่งในทะเลสาบที่มีชื่อเสียงที่สุดในนิวซีแลนด์ **ทะเลสาบเทคาโป (Tekapo)** ซึ่งมีชื่อเสียงโดยน้ำในทะเลสาบสีเทอร์ควอยซ์ เมื่อแสงอาทิตย์ตกกระทบสะท้อนกับผิวน้ำ นำท่านชม **อนุสาวรีย์สุนัขต้อนแกะ (Sheepdog memorial)**โดยการลงขันของกลุ่มผู้ประกอบกิจการท้องถิ่นและเกษตรกรในพื้นที่ อนุสาวรีย์หล่อขึ้นรูปด้วยทองเหลืองที่อังกฤษ ก่อนจะเปิดอย่างเป็นทางการในวันที่ 7 มีนาคม 1968 บริเวณ

พาณิชย์อิเล็กทรอนิกส์ เลขที่ 0105550010321 จากกรมพัฒนาธุรกิจการค้า กระทรวงพาณิชย์
สมาชิกสมาคมไทยแนะแนวการศึกษานานาชาติ (TIECA) เลขที่สมาชิก 69
สมาชิกสมาคมไทยบริการท่องเที่ยว (TTAA) เลขที่สมาชิก 929
เลขที่ 7 ซอยรามคำแหง 60 แยก 9 ถนนรามคำแหง แขวงหัวหมาก เขตบางกะปิ กรุงเทพฯ 10240

นั้นยังมี **โบสถ์ของคนเลี้ยงแกะแสนดี (Church of the good Shepherd)**เป็นโบสถ์หลังเล็ก คล้ายกระท่อม ริมทะเลสาบเทคาโป ตัวโบสถ์สร้างด้วยก้อนอิฐที่นำมาก่อรวมกันจนกลายเป็นตัวอาคารโบสถ์หลังย่อม โดยเป็นจุดถ่ายรูปยอดนิยมของทะเลสาบแห่งนี้





กลางวัน **รับประทานอาหารกลางวัน ณ ภัตตาคาร**



ให้ท่านได้อิสระในการเลือกซื้อทัวร์นอกรายการ **ทัวร์เฮลิคอปเตอร์ (หากสนใจกรุณาติดต่อสอบถามราคาที่หัวหน้าทัวร์ การนั่งเฮลิคอปเตอร์ขึ้นอยู่กับ สภาพอากาศเอื้ออำนวยและเวลาว่างในการทำกิจกรรม)**

หมายเหตุ *** **ไม่รวมค่านั่งเฮลิคอปเตอร์ หากท่านใดสนใจกรุณาติดต่อสามารถสอบถามกับหัวหน้าทัวร์ เริ่มต้นที่ 30 นาที ราคาเริ่มต้นโดยประมาณ NZ$ 395 – 795** ***

DBD Registered พาณิชย์อิเล็กทรอนิกส์ เลขที่ 0105550010321 จากกรมพัฒนาธุรกิจการค้า กระทรวงพาณิชย์
TIECA สมาชิกสมาคมไทยแนะแนวการศึกษานานาชาติ (TIECA) เลขที่สมาชิก 69
TTAA สมาชิกสมาคมไทยบริการท่องเที่ยว (TTAA) เลขที่สมาชิก 929
เลขที่ 7 ซอยรามคำแหง 60 แยก 9 ถนนรามคำแหง แขวงหัวหมาก เขตบางกะปิ กรุงเทพฯ 10240





นำท่านเดินทางผ่าน **เมืองแอชเบอร์ตั้น (Ashburton)** ซึ่งเป็นเมืองที่เต็มไปด้วย ฟาร์มแกะ ฟาร์มวัว ฟาร์มกวาง และให้ท่านได้แวะ ร้านของฝากท้องถิ่น Farmers Corner ให้ท่านได้ช้อปปิ้งสินค้าพื้นเมืองหรือผลิตภัณฑ์ ครีมบำรุงผิว เซรั่ม ครีมลาโนลิน หรือตุ๊กตาแกะ พรมขนแกะ หรือผลิตภัณฑ์อาหารเสริมต่างๆ อีกมากมาย





พาณิชย์อิเล็กทรอนิกส์ เลขที่ 0105550010321 จากกรมพัฒนาธุรกิจการค้า กระทรวงพาณิชย์
สมาชิกสมาคมไทยแนะแนวการศึกษานานาชาติ (TIECA) เลขที่สมาชิก 69
สมาชิกสมาคมไทยบริการท่องเที่ยว (TTAA) เลขที่สมาชิก 929
เลขที่ 7 ซอยรามคำแหง 60 แยก 9 ถนนรามคำแหง แขวงหัวหมาก เขตบางกะปิ กรุงเทพฯ 10240




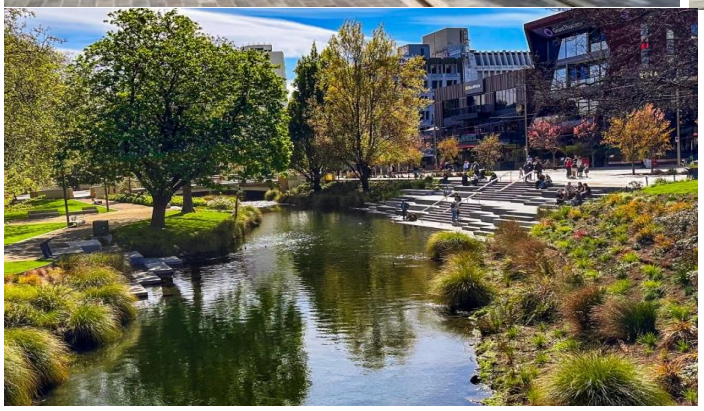


นำท่านเดินทางต่อสู่ **เมืองไครสต์เชิร์ช(Christchurch)** เมืองใหญ่อันดับ 1 ของเกาะใต้ เมืองที่ได้รับสมญานามว่า “เมืองอังกฤษนอกเกาะอังกฤษ” เนื่องจากสถาปัตยกรรมตึกต่างๆในเมืองนี้คล้ายคลึงกับอังกฤษ เมื่อถึงแล้วนำท่าน **ชมเมืองไครสต์เชิร์ช** โดยนำท่านเดินทางสู่ **The Riverside Market** ซึ่งอยู่ใจกลางเมือง เต็มไปด้วยร้านอาหาร คาเฟ่ และร้านขายของชำจากผลิตภัณฑ์ในท้องถิ่น บริเวณใกล้ๆมี **Bridge of Remembrance (สะพานแห่งความทรงจำ)** ที่ทางนิวซีแลนด์ได้สร้างขึ้นเพื่อรำลึกถึงชาวนิวซีแลนด์ที่เสียชีวิตในสงครามโลกครั้งที่ 1 รวมถึงชาวนิวซีแลนด์ที่ได้เข้าร่วมสงครามโลกครั้งที่ 2 ต่อมานำท่าน **ชมแม่น้ำเอวอน (Avon River)** ที่ถือเป็นแม่น้ำสายหลักของเมืองไครสต์เชิร์ช

ค่ำ **รับประทานอาหารค่ำ อาหารไทย ณ ภัตตาคาร**

นำท่านเข้าสู่ที่พัก Hotel Elms Christchurch หรือเทียบเท่า (คืนที่5)

(วันที่ 7) **ไครสต์เชิร์ช - อะคารัว – ล่องเรือชมปลาโลมา - ฟาร์มอัลปาก้า**

เช้า **รับประทานอาหารเช้าในโรงแรม**

นำท่านเดินทางสู่ **เมืองอาคารัว (Akaroa)** เมืองเล็กๆริมทะเล ซึ่งในอดีตชาวฝรั่งเศสมาตั้งรกรากตั้งแต่ปี ค.ศ.1840 อาคารบ้านเรือนของเมืองแห่งนี้ยังมีกลิ่นไอความเป็นฝรั่งเศสอยู่จนถึงปัจจุบัน นำท่านสู่ท่าเรือแห่งเมืองอาคารัว เมื่อถึงแล้วนำท่าน **ล่องเรือชมปลาโลมา** ซึ่งบริเวณนี้เคยเป็นปากปล่องภูเขาไฟในสมัยก่อน ในอ่าวอาคารัวเต็มไปด้วยสัตว์น้ำที่อยู่ตามธรรมชาติที่ท่านจะได้พบกับความน่ารักของโลมาเฮกเตอร์ที่มีขนาดเล็กจะมาเวียนว่ายไปข้างๆเรือ ชมแมวน้ำที่อยู่บนโขดหินตามแนวชายฝั่งที่มีนกหลากหลายสายพันธุ์

*** การออกเรือชมปลาโลมาขึ้นอยู่กับสภาพอากาศ ในกรณีที่มีพายุหรือลมแรง อากาศไม่เอื้ออำนวย ทำให้ไม่สามารถออกเรือได้ บริษัทจะคืนค่าล่องเรือให้ในราคากรุ๊ปทัวร์ที่จองเอาไว้ ***

DBD Registered พาณิชย์อิเล็กทรอนิกส์ เลขที่ 0105550010321 จากกรมพัฒนาธุรกิจการค้า กระทรวงพาณิชย์
TIECA สมาชิกสมาคมไทยแนะแนวการศึกษานานาชาติ (TIECA) เลขที่สมาชิก 69
TTAA สมาชิกสมาคมไทยบริการท่องเที่ยว (TTAA) เลขที่สมาชิก 929
เลขที่ 7 ซอยรามคำแหง 60 แยก 9 ถนนรามคำแหง แขวงหัวหมาก เขตบางกะปิ กรุงเทพฯ 10240





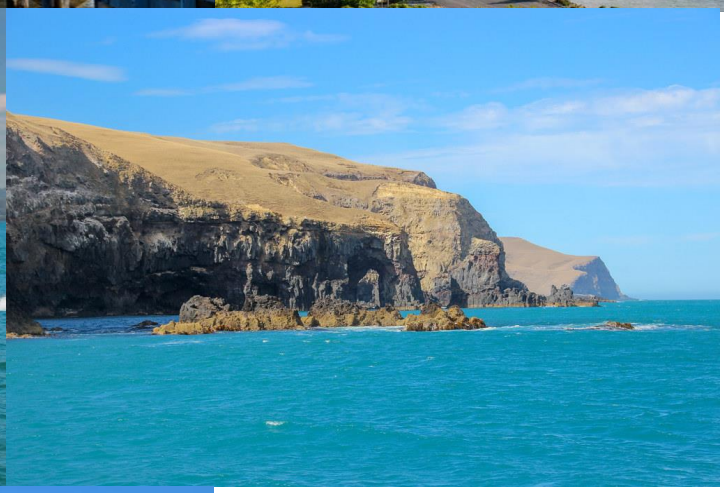


กลางวัน รับประทานอาหารตะวันตก ณ ภัตตาคาร

นำท่านเดินทางสู่ **ฟาร์มอัลปาก้า (Shamarra Alpacas Farm)** ให้ท่านได้ใกล้ชิดกับอัลปาก้าที่น่ารัก ท่านจะได้ป้อนอาหารอัลปาก้าด้วยมือท่านเอง และสามารถจะจับหรือลูบด้านหลังเขาได้ หรือจะถ่ายรูปเป็นที่ระลึก นอกจากนี้ยังให้ท่านได้ช้อปปิ้งสินค้ามากมายที่ผลิตจากอัลปาก้า เมื่อได้เวลาอันสมควรหลังจากนั้นนำท่านเดินทางกลับ **เมืองไครสต์เชิร์ช**

ค่ำ **รับประทานอาหารค่ำ อาหารจีน ณ ภัตตาคาร**

นำท่านเข้าสู่ที่พัก Hotel Elms Christchurch หรือเทียบเท่า (คืนที่6)

DBD Registered พาณิชย์อิเล็กทรอนิกส์ เลขที่ 0105550010321 จากกรมพัฒนาธุรกิจการค้า กระทรวงพาณิชย์
TIECA สมาชิกสมาคมไทยแนะแนวการศึกษานานาชาติ (TIECA) เลขที่สมาชิก 69
TTAA สมาชิกสมาคมไทยบริการท่องเที่ยว (TTAA) เลขที่สมาชิก 929
เลขที่ 7 ซอยรามคำแหง 60 แยก 9 ถนนรามคำแหง แขวงหัวหมาก เขตบางกะปิ กรุงเทพฯ 10240



(วันที่ 8)	ไครสต์เชิร์ช – ซิดนีย์ - กรุงเทพฯ
02.30 น.	นำท่านเดินทางสู่ **สนามบินไครสต์เชิร์ช** เพื่อเช็กอินและโหลดกระเป๋า
06.00 น.	เดินทางสู่ **สนามบินซิดนีย์ ประเทศออสเตรเลีย สายการบินQantas Airways เที่ยวบินที่ QF138**
07.35 น.	เดินทางถึง **สนามบินซิดนีย์ ประเทศออสเตรเลีย** (แวะเปลี่ยนเที่ยวบิน)
09.50 น.	เดินทางกลับสู่ กรุงเทพฯ **โดยสายการบิน Qantas Airways เที่ยวบินที่ QF023**
16.40 น.	เดินทางถึง สนามบินสุวรรณภูมิ กรุงเทพฯ..... โดยสวัสดิภาพ...

พาณิชย์อิเล็กทรอนิกส์ เลขที่ 0105550010321 จากกรมพัฒนาธุรกิจการค้า กระทรวงพาณิชย์
สมาชิกสมาคมไทยแนะแนวการศึกษานานาชาติ (TIECA) เลขที่สมาชิก 69
สมาชิกสมาคมไทยบริการท่องเที่ยว (TTAA) เลขที่สมาชิก 929
เลขที่ 7 ซอยรามคำแหง 60 แยก 9 ถนนรามคำแหง แขวงหัวหมาก เขตบางกะปิ กรุงเทพฯ 10240



BW NEW ZEALAND Beautiful Autumn

ทัวร์เกาะใต้ นิวซีแลนด์ ฤดูใบไม้เปลี่ยนสี 8 วัน 6 คืน

สายการบิน Qantas Airways

อาหารตะวันตก / จีน / ไทย /บาร์บีคิว /บุฟเฟต์นานาชาติบนยอดเขาบ็อบพีค

วันที่ 10 – 17 เมษายน 2570 (วันสงกรานต์)

คณะผู้เดินทาง	ราคารวมตั๋ว (รวมวีซ่าแล้ว)	ราคาไม่รวมตั๋วเครื่องบินตลอดการเดินทาง (รวมวีซ่าแล้ว)
ผู้ใหญ่ พัก 2-3 ท่านต่อห้อง	154,900.- บาท	115,900.- บาท
เด็กพักกับ 1 ผู้ใหญ่	146,900.- บาท	109,900.- บาท
เด็กพักกับ 2 ผู้ใหญ่มีเตียง	139,900.- บาท	104,900.- บาท
เด็กพักกับ 2 ผู้ใหญ่ไม่มีเตียง	133,900.- บาท	100,900.- บาท
ห้องพักเดี่ยวเพิ่มท่านละ	25,900.- บาท	25,900.- บาท
ผู้ใหญ่ 3 ท่าน พัก 1 ห้อง ท่านที่ 3 ลด	4,500.- บาท	4,500.- บาท

วันที่ 1 – 8 พฤษภาคม 2570 (วันแรงงาน – วันฉัตรมงคล)

คณะผู้เดินทาง	ราคารวมตั๋ว (รวมวีซ่าแล้ว)	ราคาไม่รวมตั๋วเครื่องบินตลอดการเดินทาง (รวมวีซ่าแล้ว)
ผู้ใหญ่ พัก 2-3 ท่านต่อห้อง	149,900.- บาท	113,900.- บาท
เด็กพักกับ 1 ผู้ใหญ่	141,900.- บาท	107,900.- บาท
เด็กพักกับ 2 ผู้ใหญ่มีเตียง	134,900.- บาท	102,900.- บาท
เด็กพักกับ 2 ผู้ใหญ่ไม่มีเตียง	128,900.- บาท	98,900.- บาท
ห้องพักเดี่ยวเพิ่มท่านละ	21,900.- บาท	21,900.- บาท
ผู้ใหญ่ 3 ท่าน พัก 1 ห้อง ท่านที่ 3 ลด	3,500.- บาท	3,500.- บาท

*** การเดินทางในแต่ละครั้งจะต้องมีผู้เดินทาง(ผู้ใหญ่) **จำนวน 10 ท่านขึ้นไป** หากผู้เดินทาง(ผู้ใหญ่)ต่ำกว่า 10 ท่าน บริษัทฯ ขอสงวนสิทธิ์ในการเลื่อนการเดินทาง หรือ เปลี่ยนแปลงราคา โดยแจ้งให้ท่านทราบล่วงหน้า

*** บริษัทฯ จะไม่รับผิดชอบใน**เรื่องตั๋วที่ลูกค้าซื้อเอง** เพื่อต่อเที่ยวบินหรือค่าเดินทางต่าง ๆ ที่จะมาเดินทางกับคณะเราหากเที่ยวบินล่าช้า หรือจำนวนผู้เดินทางไม่ครบตามจำนวน กรุ๊ปไม่สามารถออกเดินทาง

พาณิชย์อิเล็กทรอนิกส์ เลขที่ 0105550010321 จากกรมพัฒนาธุรกิจการค้า กระทรวงพาณิชย์
สมาชิกสมาคมไทยแนะแนวการศึกษานานาชาติ (TIECA) เลขที่สมาชิก 69
สมาชิกสมาคมไทยบริการท่องเที่ยว (TTAA) เลขที่สมาชิก 929

เลขที่ 7 ซอยรามคำแหง 60 แยก 9 ถนนรามคำแหง แขวงหัวหมาก เขตบางกะปิ กรุงเทพฯ 10240

*** หากท่าน**ต้องการอาหารพิเศษ** กรุณาแจ้งให้เราทราบในตอนจองทัวร์หรือก่อนเดินทางอย่างน้อย 10 วัน เพื่อแจ้งให้สายการบินทราบ ในส่วนที่นั่งบนเครื่องบินไม่สามารถเลือกที่นั่งได้ ทางสายการบินจะจัดที่นั่งเป็นกลุ่มคณะมาให้

*** กรณีลูกค้ามี**วีซ่าอยู่แล้ว** หรือ มีบัตรอนุญาตให้เข้า-ออก ประเทศโดยไม่ต้องยื่นวีซ่า เช่น บัตรเอเปค ฯลฯ ทางบริษัทฯ จะไม่รับผิดชอบหรือคืนค่าใช้จ่ายใดๆ ทั้งสิ้น หากไม่ได้รับอนุญาตเข้าประเทศ เนื่องจากเป็นดุลพินิจของเจ้าหน้าตรวจคนเข้าเมือง

*** กรณีต้องการ**เดินทางโดยชั้นธุรกิจ** (Business Class) หรือ **ทารก** (Infant) กรุณาสอบถามราคาเพิ่มเติมจากเจ้าหน้าที่บริษัทฯ

*** **การจัดที่นั่ง**บนเครื่องบินของสายบินเนื่องจาก**เป็นตั๋วกรุ๊ป**จะไม่สามารถเลือกที่นั่งได้ ทางสายการบินจะจัดที่นั่งเป็นกลุ่มมาให้ หากท่านต้องการเลือกที่นั่งขณะนี้สายการบินมีการเรียกเก็บค่าธรรมเนียมการจัด (Assign seat) ทุกที่นั่งราคาโดยประมาณ 2,000 – 4,000 บาทต่อเที่ยวบิน หากท่านไม่ต้องการเสียค่าใช้จ่ายตรงนี้ ต้องทำการขอที่นั่ง ณ เคาน์เตอร์เชคอินที่สนามบินเท่านั้น แต่หากท่านต้องการจัดที่นั่งและชำระค่าใช้จ่ายตรงนี้ สามารถแจ้งกับทางบริษัทฯ หลังทำการออกตั๋วเครื่องบินแบบหมู่คณะไปแล้วเท่านั้น

*** ราคาทัวร์**ไม่รวมที่นั่ง Long leg** หากท่านต้องการจะต้องแจ้งสายการบินเพื่อซื้อที่นั่งก่อนเดินทาง(มีจำนวนจำกัด)

เรื่องน่ารู้เที่ยวนิวซีแลนด์

*สำหรับ**ห้องที่พัก 3 ท่าน** (Triple Room) โรงแรมในนิวซีแลนด์มีห้อง 3 เตียงจำนวนน้อยหรืออาจจะไม่มี ดังนั้น โรงแรมอาจจะจัดให้เป็น 2 เตียงใหญ่ที่สามารถพักได้ 3 ท่าน (2 Double beds) หรืออาจเป็นห้อง 1 เตียงใหญ่และ 1 เตียงเสริม (1 Double + 1 Extra bed) หรือ 2 เตียงเล็กและ 1 เตียงเสริม (2 siggles+1 rollway bed)

หากท่านไม่ต้องการนอนเตียงเดียวกันเพื่อความสะดวกสบายแนะนำท่านจ่ายค่าห้องพักเดี่ยวเพิ่ม

* โรงแรมที่นิวซีแลนด์ ตามรายการไม่มีพนักงานยกกระเป๋า

* การใช้ผ้าเช็ดตัวในโรงแรม หากต้องการให้เปลี่ยนทุกวันให้ท่านวางผ้าเช็ดตัวไว้ที่พื้น ถ้าแขวนไว้ทางโรงแรมจะไม่เปลี่ยนให้เพราะถือว่าท่านยินดีที่จะใช้ผ้าเช็ดตัวผืนเดิมและยินดีเข้าร่วมรณรงค์กิจกรรมลดโลกร้อน

ตัวอย่างรูปรถที่ใช้



ลูกค้าจำนวน 10 – 14 ท่าน ใช้รถบัสขนาด 19 – 21 ที่นั่ง



* ลูกค้าจำนวน 15 ท่านขึ้นไป ใช้รถบัสขนาด 30 – 35 ที่นั่ง*

DBD Registered พาณิชย์อิเล็กทรอนิกส์ เลขที่ 0105550010321 จากกรมพัฒนาธุรกิจการค้า กระทรวงพาณิชย์
สมาชิกสมาคมไทยแนะแนวการศึกษานานาชาติ (TIECA) เลขที่สมาชิก 69
สมาชิกสมาคมไทยบริการท่องเที่ยว (TTAA) เลขที่สมาชิก 929
เลขที่ 7 ซอยรามคำแหง 60 แยก 9 ถนนรามคำแหง แขวงหัวหมาก เขตบางกะปิ กรุงเทพฯ 10240

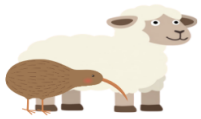

ประเภทของห้องพัก



SINGLE BEDROOM



ขนาด 3.5 - 5 ฟุต (1เตียง)

TWIN BEDROOM

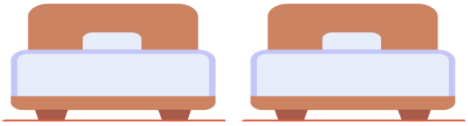

ขนาด 3 - 3.5 ฟุต (2เตียง)

DOUBLE BEDROOM



ขนาด 4.5 - 5 ฟุต (1เตียง)

TRIPLE BEDROOM

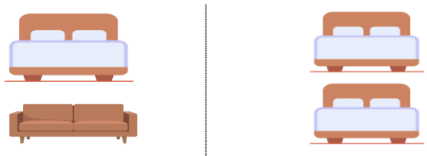

ขนาด 4.5 - 5 ฟุต (1 เตียง + ที่นอนโซฟา) หรือ ขนาด 4.5 - 5 ฟุต (2เตียง)

หมายเหตุ : สำหรับห้องที่เป็นสามเตียง (TRIPLE ROOM) โรงแรมในนิวซีแลนด์มีจำนวนน้อย และบางโรงแรมอาจจะเป็นเตียงใหญ่สองเตียงที่สามารถพักได้ 3 ท่าน (2 DOUBLE BEDS) หรืออาจเป็นห้อง 1 เตียงใหญ่และ 1 เตียงเสริม(1 DOUBLE + 1 EXTRA BED) สำหรับห้องนอน 3 ท่าน หรือบางโรงแรมกรณีพัก 3ท่าน/ห้องบางโรงแรมไม่มีห้อง 3 เตียงลูกค้าต้องจ่ายค่าห้องพักเดี่ยวเพิ่ม

อัตรานี้รวม

- ค่าตั๋วเครื่องบินไป-กลับ ชั้นประหยัด ตามเส้นทาง
- ค่าน้ำหนักของกระเป๋าเดินทาง(ใบใหญ่ 1ใบ น้ำหนักไม่เกิน 30 ก.ก. / ใบเล็ก 1ใบ น้ำหนักไม่เกิน 7 ก.ก.ต่อท่าน)
- ค่าโรงแรมที่พัก (2-3ท่านต่อหนึ่งห้อง), ค่ารถรับส่งระหว่างนำเที่ยว, ค่าเข้าชมสถานที่ต่างๆ ตามรายการที่ระบุ
- ค่าอาหารและเครื่องดื่มตามรายการที่ได้ระบุ, ค่าภาษีสนามบินทุกแห่งที่มี
- **รวมค่าวีซ่านิวซีแลนด์ (มีวีซ่าแล้วคืน 5,000 บาท/ท่าน)**
- **รวมค่าทิปหัวหน้าทัวร์ และ คนขับแล้ว**
- ค่ามัคคุเทศก์ของบริษัทจากกรุงเทพฯที่คอยอำนวยความสะดวกแก่ท่านตลอดการเดินทางในต่างประเทศ
- **ค่าประกันการเดินทางรวมอุบัติเหตุและค่ารักษาพยาบาล**ในต่างประเทศคุ้มครองในวงเงินท่านละ 1,500,000 บาท **สำหรับผู้เดินทางไป พร้อมกรุ๊ปตั้งแต่ประประเทศไทย ในระยะเวลาท่องเที่ยวกับทัวร์เท่านั้น เงื่อนไขการคุ้มครอง**

DBD Registered พาณิชย์อิเล็กทรอนิกส์ เลขที่ 0105550010321 จากกรมพัฒนาธุรกิจการค้า กระทรวงพาณิชย์
TIECA สมาชิกสมาคมไทยแนะแนวการศึกษานานาชาติ (TIECA) เลขที่สมาชิก 69
TTAA สมาชิกสมาคมไทยบริการท่องเที่ยว (TTAA) เลขที่สมาชิก 929
เลขที่ 7 ซอยรามคำแหง 60 แยก 9 ถนนรามคำแหง แขวงหัวหมาก เขตบางกะปิ กรุงเทพฯ 10240



- หากลูกค้าเดินทางไปก่อนคณะ กรมธรรม์ประกันไม่คุ้มครอง ต้องทำประกัน(รายเดี่ยว) ลูกค้าสามารถจัดทำเองได้ หรือกรุณาติดต่อสอบถามกับทางบริษัทฯ
  - อายุ 1-15ปี และต่ำกว่า 75 ปี คุ้มครองรายละเอียดตามเงื่อนไขกรมธรรม์
- กรณีลูกค้าอายุต่ำกว่า 1 ปี หรือ 75 ปีขึ้นไป และ ไม่ได้เดินทางไป-กลับ พร้อมกรุ๊ป ต้องทำประกันเดี่ยวเพิ่ม กรุณาสอบถามรายละเอียดกับเจ้าหน้าที่
- ลูกค้าที่จอยแลนด์ ที่อาศัยอยู่ในประเทศนั้นๆ อยู่แล้วไม่คุ้มครอง หรือกรณีไป-กลับ ไม่พร้อมกรุ๊ป ไม่ตรงตามเงื่อนไขกรมธรรม์

- ค่าน้ำมันจากสายการบิน และค่าภาษีสนามบิน ณ วันที่ 17 มี.ค. 2568 และบริษัทฯขอสงวนสิทธิ์ในการปรับเปลี่ยนราคาตามภาษีน้ำมันหากสายการบินมีการปรับเพิ่มขึ้นหลังจากนี้
- **น้ำดื่มบริการบนรถวันละ 1 ขวดทุกวัน**

อัตรานี้ไม่รวม

- ค่าทำหนังสือเดินทาง, ค่าทำใบอนุญาตที่กลับเข้าประเทศของคนต่างชาติ หรือ คนต่างด้าว
- กรณีที่ต้องมีแปลเอกสารเป็นภาษาอังกฤษเพิ่มเติม ต้องขอเก็บค่าแปลเอกสารเพิ่มต่างหากจากค่าวีซ่า
- ค่าน้ำหนักของกระเป๋าเดินทางในกรณีที่เกินกว่าสายการบินกำหนด
- ค่าใช้จ่ายส่วนตัวนอกเหนือจากรายการที่ระบุ เช่น ค่าเครื่องดื่มและค่าอาหารที่สั่งเพิ่มเอง
- ค่าอาหารที่ไม่ได้ระบุไว้ในรายการ ค่าโทรศัพท์ ค่าซักรีด ฯลฯ
- ค่าภาษีมูลค่าเพิ่ม 7% และภาษีหัก ณ ที่จ่าย 3%

เงื่อนไขการจองทัวร์และการชำระเงิน

1. ทางบริษัทฯ **จะขอเก็บเงินค่ามัดจำเป็นจำนวน 70,000.-บาท** ต่อการจองทัวร์หนึ่งท่าน
2. ท่านต้องเตรียมเอกสารให้ทางบริษัทฯ เพื่ออำนวยความสะดวกสำหรับท่านในการทำวีซ่าเข้าประเทศนิวซีแลนด์ ก่อนเดินทาง 60 ก่อนเดินทาง
3. หากท่านจองและให้เอกสารในการทำวีซ่าล่าช้า ไม่ทันกำหนดการออกตั๋วกับทางสายการบินและผลวีซ่าของท่านไม่ผ่าน บริษัทฯ จะขอสงวนสิทธิ์ในการคืนเงินค่ามัดจำทั้งหมด
4. **สำหรับส่วนที่เหลือ บริษัทฯ จะขอเก็บค่าทัวร์ทั้งหมดก่อนการเดินทางอย่างน้อย 60 วันทำการ กรณีลูกค้าที่ผลวีซ่าผ่านก่อน 60 วันทำการ ขอชำระยอดค่าใช้จ่ายทั้งหมด หากบริษัทฯ ไม่ได้รับเงินครบทั้งหมดก่อนวันเดินทาง บริษัทฯ ขอสงวนสิทธิ์ในการยกเลิกการให้บริการ**
5. บริษัทฯขอสงวนสิทธิ์ที่จะเปลี่ยนแปลงรายละเอียดบางประการในทัวร์นี้ เมื่อเกิดเหตุจำเป็น สุดวิสัย จนไม่อาจแก้ไขได้ และจะไม่รับผิดชอบใดๆ ในกรณีที่สูญหาย สูญเสียหรือได้รับบาดเจ็บ ที่นอกเหนือความ รับผิดชอบของหัวหน้าทัวร์และเหตุสุดวิสัยบางประการเช่น การนัดหยุดงาน ภัยธรรมชาติ การจลาจล ต่างๆ
6. เนื่องจากรายการทัวร์นี้เป็นแบบเหมาจ่ายเบ็ดเสร็จ หากท่านสละสิทธิ์การใช้บริการใดๆตามรายการ หรือถูกปฏิเสธการเข้า และออกประเทศไม่ว่าในกรณีใดก็ตาม ทางบริษัทฯ คืนให้ตามเงื่อนไขยกเลิกการเดินทาง
7. เมื่อท่านได้ชำระเงินมัดจำหรือทั้งหมด ไม่ว่าจะเป็นการชำระผ่านตัวแทนของบริษัทฯ หรือชำระโดยตรงกับทางบริษัทฯ ทางบริษัทฯ จะขอถือว่าท่านรับทราบและยอมรับในเงื่อนไขต่างๆของบริษัทฯ ที่ได้ระบุไว้โดยทั้งหมด
8. เมื่อท่านตกลงชำระค่ามัดจำ หรือ ค่าทัวร์ทั้งหมดแล้ว ทางบริษัทฯ จะถือว่าท่านได้อ่านเงื่อนไขและยอมรับข้อตกลงต่างๆ ทั้งหมดของทางบริษัทฯ เป็นที่เรียบร้อยแล้ว

DBD Registered พาณิชย์อิเล็กทรอนิกส์ เลขที่ 0105550010321 จากกรมพัฒนาธุรกิจการค้า กระทรวงพาณิชย์
TIECA สมาชิกสมาคมไทยแนะแนวการศึกษานานาชาติ (TIECA) เลขที่สมาชิก 69
TTAA สมาชิกสมาคมไทยบริการท่องเที่ยว (TTAA) เลขที่สมาชิก 929
เลขที่ 7 ซอยรามคำแหง 60 แยก 9 ถนนรามคำแหง แขวงหัวหมาก เขตบางกะปิ กรุงเทพฯ 10240



เงื่อนไขการยกเลิก

1. **ยกเลิกก่อนการเดินทางตั้งแต่ 30 วันขึ้นไป** คืนเงินค่าทัวร์โดยหักค่าใช้จ่ายที่เกิดขึ้นจริง
2. **ยกเลิกก่อนการเดินทาง 15-29 วัน ยึดเงิน 50%** จากยอดที่ลูกค้าชำระมา และเก็บค่าใช้จ่ายที่เกิดขึ้นจริง (ถ้ามี)
3. **ยกเลิกก่อนการเดินทางน้อยกว่า 15 วัน** ขอสงวนสิทธิ์ยึดเงินเต็มจำนวน
4. **กรณีบางสายการบินต้องออกตั๋วก่อนเดินทาง 45 – 60 วัน** หากตั๋วเครื่องบินทำการออกแล้ว แต่นักท่องเที่ยวยกเลิกการเดินทาง หรือ ไม่สามารถออกเดินทางได้ ทางบริษัทขอสงวนสิทธิ์เรียกเก็บค่าใช้จ่ายตามที่เกิดขึ้นจริง และบางกรณีถ้าสามารถทำเรื่องขอเงินคืนได้ นักท่องเที่ยวต้องรอ Refund จากทางสายการบิน ใช้เวลาประมาณ 3- 6 เดือนเป็นอย่างน้อย
5. **กรณีท่านยกเลิกในวันเดินทางหรือถูกปฏิเสธ** การออกจากประเทศไทยหรือการเข้าประเทศนิวซีแลนด์ บริษัทฯ จะไม่มีการคืนเงินทั้งหมด
6. เมื่อท่านออกเดินทางไปกับคณะแล้ว **หากท่านงดการใช้บริการรายการใดรายการหนึ่ง** หรือไม่เดินทางพร้อมคณะถือว่าท่านสละสิทธิ์ ไม่สามารถเรียกร้องค่าบริการและเงินมัดจำคืน ไม่ว่ากรณีใดๆ ทั้งสิ้น

*กรณีมีเหตุยกเลิกทัวร์ โดยไม่ใช่ความผิดของบริษัททัวร์ คืนเงินค่าทัวร์โดยหักค่าใช้จ่ายที่เกิดขึ้นจริง (ถ้ามี)
*ค่าใช้จ่ายที่เกิดขึ้นจริง เช่น ค่ามัดจำตั๋วเครื่องบิน โรงแรม ค่าวีซ่า และค่าใช้จ่ายจำเป็นอื่นอื่นๆ

เอกสารในการขอวีซ่านิวซีแลนด์
(ใช้เวลาพิจารณาวีซ่าโดยประมาณ 15 วันทำการ ไม่นับวันเสาร์-อาทิตย์ และนักขัตฤกษ์)
(หรือมากกว่านั้นขึ้นอยู่กับเจ้าหน้าที่สถานทูต)
เอกสารส่วนตัวทุกอย่าง ต้องมีภาษาไทย + ภาษาอังกฤษทั้งหมด

** ในการพิจารณาวีซ่าสถานทูตจะไม่ยึดติดผลวีซ่าของสถานทูตประเทศอื่น จะพิจารณาจากเอกสารและตามกฎเกณฑ์ของสถานทูตนิวซีแลนด์เท่านั้น
** หากท่านเคยโดนปฏิเสธวีซ่ามาก่อน ต้องแจ้งก่อนยื่นทุกครั้ง และ แจ้งเหตุผล วัน/เดือน/ปี เคยโดยโดนปฏิเสธเพื่อผลประโยชน์ของตัวท่านเอง
** ทางบริษัทฯ จะไม่เก็บเอกสารตัวจริง และ พาสปอร์ตตัวจริง ต้องส่งเอกสารทางอีเมล์เท่านั้น และขณะนี้ไม่ต้องนำพาสปอร์ตเข้าสถานทูต

1. **หนังสือเดินทางมีอายุไม่ต่ำกว่า 7 เดือน** (มีหน้าว่างที่ไม่มีตราประทับมากกว่า 2 หน้าขึ้น)
2. **สแกนหน้าพาสปอร์ตสี+ประวัติการเดินทาง(อาทิเช่นหน้าวีซ่าทีเคยได้ ตราประทับเข้าประเทศที่เคยไป) ส่งเข้ามาที่อีเมล์**
3. **รูปถ่าย** ขนาด 1.5 นิ้ว หรือ 2 นิ้ว (พื้นหลังสีขาว) ห้ามสวมเสื้อสีขาวและสีอ่อนในการ ถ่ายรูปให้เห็นหน้าชัด (ขนาดรูปจะเท่ากับรูปในหนังสือเดินทางของไทย) **ขอไฟล์ดิจิตอล รูปถ่ายสี ส่งเข้าเมล์**
4. สำเนาทะเบียนบ้าน,สำเนาบัตรประจำตัวประชาชน,สำเนาทะเบียนสมรส,ใบเปลี่ยนชื่อหรือนามสกุล(ถ้ามี) – **ขอสำเนาภาษาไทย และ สำเนาภาษาอังกฤษ (สามารถขอคัดจากสำนักงานเขต/อำเภอ)**
5. หนังสือการทำงาน
   - **กรณีเป็นลูกจ้าง** ของบริษัทที่ทำงาน **(ภาษาอังกฤษเท่านั้น)**ระบุรายละเอียดการเข้าทำงาน, อัตราเงินเดือน, ตำแหน่งงาน (หนังสือรับรองการทำงานออกมาไม่เกิน 1 เดือนนับจากวันยื่นวีซ่า)

DBD Registered พาณิชย์อิเล็กทรอนิกส์ เลขที่ 0105550010321 จากกรมพัฒนาธุรกิจการค้า กระทรวงพาณิชย์
สมาชิกสมาคมไทยแนะแนวการศึกษานานาชาติ (TIECA) เลขที่สมาชิก 69
สมาชิกสมาคมไทยบริการท่องเที่ยว (TTAA) เลขที่สมาชิก 929
เลขที่ 7 ซอยรามคำแหง 60 แยก 9 ถนนรามคำแหง แขวงหัวหมาก เขตบางกะปิ กรุงเทพฯ 10240



- **กรณีมีอาชีพรับราชการ** ใช้หนังสือรับรองการทำงาน **(ภาษาอังกฤษเท่านั้น)**โดยระบุตำแหน่งอัตราเงินเดือนในปัจจุบัน. วันเดือนปีที่เริ่มทำงานกับหน่วยงาน หรือ องค์กร (หนังสือรับรองการทำงานออกมาไม่เกิน 1 เดือนนับจากวันยื่นวีซา)
- **กรณีเป็นเจ้าของกิจการ** ใช้สำเนาทะเบียนการค้า หรือ สำเนากรมพัฒนาธุรกิจการค้า หรือ สำเนาหนังสือรับรองความเป็นเจ้าของกิจการ โดยจะต้องคัดมาไม่ต่ำกว่า 3 เดือน ***ขอสำเนาภาษาไทย + เอกสารภาษาอังกฤษ ขอจากกรมพัฒนาธุรกิจการค้า***

6. **หลักฐานการเงินขอ statement ย้อนหลัง 6 เดือน จากธนาคาร ****ภาษาอังกฤษเท่านั้น พร้อมประทับตรา**** ระบุเป็นเงินสกุลนิวซีแลนด์ดอลลาร์ (ภาษาอังกฤษเท่านั้น) (บัญชีเงินเดือนเป็นหลัก และหากต้องการเพิ่มบัญชีอื่น ๆ ได้ บัญชีเงินเก็บ (ที่มีการเคลื่อนไหว) เช่น ฝากประจำ, สลากธนบัตร, ใบซื้อหุ้น แนบประกอบ) สามารถขอได้จากธนาคาร (ภาษาอังกฤษเท่านั้น)**
7. **กรณีเด็กอายุต่ำกว่า 16 ปี (ไม่ได้เดินทางกับบิดาและมารดา หรือคนใดคนหนึ่ง จะต้องมีใบอนุญาตออกที่อำเภอเท่านั้น (เป็นภาษาอังกฤษ)**
   a. **หากเด็กเดินทางไปกับบิดา จะต้องมีใบรับรองจากมารดา** โดยมารดาจะต้องคัดจดหมายยินยอมให้บุตรเดินทางไปต่างประเทศกับบิดา จากอำเภอตันสังกัดเป็นภาษาอังกฤษ หรือหากได้มาเป็นภาษาไทย **กรุณาแนบฉบับแปลเป็นภาษาอังกฤษแนบด้วย**
   b. **หากเด็กเดินทางกับมารดา จะต้องมิใบรับรองจากบิดา** โดยบิดาจะต้องคัดจดหมายยินยอมให้บุตรเดินทางไปต่างประเทศกับมารตา จากอำเภอตันสังกัดเป็นภาษาอังกฤษ หรือหากได้มาเป็นภาษาไทย **กรุณาแนบฉบับแปลเป็นภาษาอังกฤษแนบด้วย**
   c. **หากเด็กไม่ได้เดินทางทั้งกับบิดาและมารดา** โดยบิดาและมารดาจะต้องคัดจดหมายยินยอมโดยระบุชื่อ-นามสกุล ความสัมพันธ์ ผู้ที่เดินทางไปด้วยกับบุตรเดินทางไปต่างประเทศ จากอำเภอตันสังกัดเป็นภาษาอังกฤษ หรือหากได้มาเป็นภาษาไทย **กรุณาแนบฉบับแปลเป็นภาษาอังกฤษแนบด้วย**
   d. **กรณีเด็กที่บิดา-มารดาหย่าร้าง** จะต้องแนบสำเนาใบหย่า และมีการสลักหลังโดยมีรายละเอียดว่าฝ่ายใดเป็นผู้ดูแลบุตร **(พร้อมฉบับแปลเป็นภาษาอังกฤษ)** และต้องใช้เอกสารส่วนตัวของพ่อหรือแม่ในการยื่นวีซ่า เสมือนเดินทางด้วย
8. สำหรับผู้ที่เป็นนักเรียน หรือนักศึกษา ใช้จดหมายรับรอง จากสถาบันการศึกษา **(ภาษาอังกฤษเท่านั้น)**
9. **ระยะเวลาในการยื่นวีซ่าประมาณ 15 วันทำการ** ไม่นับวันเสาร์-อาทิตย์ และนักขัตฤกษ์ **(หรือมากกว่านั้นขึ้นอยู่กับเจ้าหน้าที่สถานฑูต)** หนังสือเดินทาง(PASSPORT) ต้องมีอายุอย่างมากกว่า 7 เดือนก่อนวันเดินทาง
10. โปรดแสกนเอกสารทั้งหมดข้างต้นส่งเข้าทางอีเมล์

กรณีถูกปฏิเสธวีซ่า

1. หากท่านถูกปฏิเสธการออกวีซ่า ทางบริษัทฯขอสงวนสิทธิ์ในการคืนเงินค่าทัวร์ทั้งหมด หรือ **หากต้องการยื่นคำร้องขอวีซ่าใหม่ก็ต้องชำระค่าธรรมเนียมใหม่ พร้อมเตรียมเอกสารชุดใหม่ทุกครั้ง**
2. หากทางสถานทูตพิจารณาผลวีซ่าล่าช้าไม่ทันกำหนดวันเดินทาง สถานทูตไม่คืนค่าธรรมเนียมที่ได้ชำระไปแล้ว และทางบริษัทฯขอสงวนสิทธิ์ในการคืนเงินค่าทัวร์ทั้งหมด

DBD Registered พาณิชย์อิเล็กทรอนิกส์ เลขที่ 0105550010321 จากกรมพัฒนาธุรกิจการค้า กระทรวงพาณิชย์
TIECA สมาชิกสมาคมไทยแนะแนวการศึกษานานาชาติ (TIECA) เลขที่สมาชิก 69
TTAA สมาชิกสมาคมไทยบริการท่องเที่ยว (TTAA) เลขที่สมาชิก 929
เลขที่ 7 ซอยรามคำแหง 60 แยก 9 ถนนรามคำแหง แขวงหัวหมาก เขตบางกะปิ กรุงเทพฯ 10240



3.หากทางสถานทูตแจ้งว่าเหตุผลในการปฏิเสธการออกวีซ่าอันเนื่องมาจากการใช้หลักฐานปลอม บิดเบือนข้อเท็จจริง หรือผิดวัตถุประสงค์ในการยื่นขอวีซ่าท่องเที่ยว ทางบริษัทฯขอสงวนสิทธิ์ในการคืนเงินค่าทัวร์ทั้งหมด

4. กรณีที่ท่านยกเลิกการเดินทางภายหลังจากได้วีซ่าแล้ว ทางบริษัทฯ ขอสงวนสิทธิ์ในการแจ้งสถานทูตยกเลิกวีซ่าของท่าน ขึ้นอยู่กับทางบริษัทฯ จะพิจารณา และขอสงวนสิทธิ์ในการคืนเงินค่าทัวร์ทั้งหมด

เงื่อนไขสำคัญของการพิจารณาวีซ่า

การพิจารณาอนุมัติวีซ่านั้นขึ้นอยู่กับดุลยพินิจของทางสถานทูต ทางบริษัทฯ เป็นแค่ตัวแทนยื่นวีซ่าไม่สามารถแทรกแซงการพิจารณาของสถานทูตได้ ซึ่งทางสถานทูตจะรับพิจารณาเฉพาะท่านที่มีเอกสารพร้อมและมีความประสงค์ที่จะเดินทางไปท่องเที่ยวยังตามเอกสารที่ระบุเท่านั้น

⊗กรุณาเตรียมเอกสารที่ขอไว้ข้างต้นให้ครบตามที่กำหนดเพื่อความสะดวกของท่านเองในการยื่นขอวีซ่า⊗

กรณีถูกปฏิเสธวีซ่า

1. หากท่านถูกปฏิเสธการออกวีซ่า ทางบริษัทฯขอสงวนสิทธิ์ในการคืนเงินค่าทัวร์ทั้งหมด หรือ **หากต้องการยื่นคำร้องขอวีซ่าใหม่ก็ต้องชำระค่าธรรมเนียมใหม่ พร้อมเตรียมเอกสารชุดใหม่ทุกครั้ง**

2. หากทางสถานทูตพิจารณาผลวีซ่าล่าช้าไม่ทันกำหนดวันเดินทาง สถานทูตไม่คืนค่าธรรมเนียมที่ได้ชำระไปแล้ว และทางบริษัทฯขอสงวนสิทธิ์ในการคืนเงินค่าทัวร์ทั้งหมด

3.หากทางสถานทูตแจ้งว่าเหตุผลในการปฏิเสธการออกวีซ่าอันเนื่องมาจากการใช้หลักฐานปลอม บิดเบือนข้อเท็จจริง หรือผิดวัตถุประสงค์ในการยื่นขอวีซ่าท่องเที่ยว ทางบริษัทฯขอสงวนสิทธิ์ในการคืนเงินค่าทัวร์ทั้งหมด

4. กรณีที่ท่านยกเลิกการเดินทางภายหลังจากได้วีซ่าแล้ว ทางบริษัทฯ ขอสงวนสิทธิ์ในการแจ้งสถานทูตยกเลิกวีซ่าของท่าน ขึ้นอยู่กับทางบริษัทฯ จะพิจารณา และขอสงวนสิทธิ์ในการคืนเงินค่าทัวร์ทั้งหมด

เงื่อนไขสำคัญของการพิจารณาวีซ่า

การพิจารณาอนุมัติวีซ่านั้นขึ้นอยู่กับดุลยพินิจของทางสถานทูต ทางบริษัทฯ เป็นแค่ตัวแทนยื่นวีซ่าไม่สามารถแทรกแซงการพิจารณาของสถานทูตได้ ซึ่งทางสถานทูตจะรับพิจารณาเฉพาะท่านที่มีเอกสารพร้อมและมีความประสงค์ที่จะเดินทางไปท่องเที่ยวยังตามเอกสารที่ระบุเท่านั้น

โปรดกรอกรายละเอียดเป็นภาษาอังกฤษให้ครบถ้วน เพื่อประโยชน์ในการยื่นวีซ่าของท่าน

(ข้อมูลตรงนี้ทางบริษัทฯ จะนำลงกรอกในฟอร์มวีซ่า สำคัญมาก ขอให้ทุกท่านตอบความจริง แล้วส่งกลับให้เจ้าหน้าที่)

พาณิชย์อิเล็กทรอนิกส์ เลขที่ 0105550010321 จากกรมพัฒนาธุรกิจการค้า กระทรวงพาณิชย์
สมาชิกสมาคมไทยแนะแนวการศึกษานานาชาติ (TIECA) เลขที่สมาชิก 69
สมาชิกสมาคมไทยบริการท่องเที่ยว (TTAA) เลขที่สมาชิก 929
เลขที่ 7 ซอยรามคำแหง 60 แยก 9 ถนนรามคำแหง แขวงหัวหมาก เขตบางกะปิ กรุงเทพฯ 10240



1. ชื่อ / นามสกุล (นาย /นางสาว /นาง / ด.ช. / ด.ญ.) .....
2. วัน-เดือน-ปีเกิด ..... อายุ ..... ปี สถานที่เกิด .....
3. ชื่อ / นามสกุลเดิม (หากมี) .....
4. ที่อยู่ปัจจุบัน (ที่ติดต่อได้สะดวก) .....
รหัสไปรษณีย์ .....
โทรศัพท์บ้าน ..... มือถือ .....
5. อาชีพปัจจุบัน ..... ตำแหน่ง .....
ชื่อสถานที่ทำงาน หรือร้านค้า .....
ที่อยู่..... รหัสไปรษณีย์ .....
โทรศัพท์ที่ทำงาน ..... โทรสาร .....
6. สถานภาพ (.....) โสด (.....) สมรส (.....) หย่า (.....) ม่าย (.....) อยู่กินฉันสามี-ภรรยา (.....) แยกกันอยู่

<u>ถ้าสมรสแล้ว กรุณากรอกรายละเอียดของคู่สมรส</u>

ชื่อ-นามสกุล ..... วัน-เดือน-ปีเกิด .....
ที่อยู่ปัจจุบัน (ที่ติดต่อได้สะดวก) .....
โทรศัพท์ที่บ้าน ..... มือถือ .....
7. บุคคลที่จะเดินทางไปด้วยกัน กรุณาระบุ
ชื่อ-นามสกุล ..... ความสัมพันธ์ .....
ชื่อ-นามสกุล ..... ความสัมพันธ์ .....
8. กรณีเป็นนักเรียน หรือนักศึกษา กรุณาระบุ สถาบันการศึกษา .....
ที่อยู่ .....โทรศัพท์ .....
9. ท่านเคยถูกปฏิเสธวีซ่าหรือไม่ ☐ ไม่เคย ☐ เคย ประเทศ.....
(ข้อนี้สำคัญมาก หากข้อมูลไม่ตรงตามความเป็นจริงจะมีผลทำให้สถานทูตปฏิเสธวีซ่าหรือออกไม่ทันวันเดินทาง)
10. ท่านเคยเดินทางไปประเทศไหนบ้าง เช่น.....

<u>ข้อมูลส่วนตัวเพิ่มเติม</u>

11. ประเภทห้องพัก (จัดห้องพัก)
11.1 ห้องพักผู้ใหญ่ 2 ท่าน (TWN) .....ห้อง / (DBL) .....ห้อง
11.2 ห้องพัก 1 เด็กพักกับ 1 ผู้ใหญ่.....ห้อง
11.3 ห้องพัก 1 เด็กพักกับ 2 ผู้ใหญ่.....ห้อง (มีเตียง)
11.4 ห้องพัก 1 เด็กพักกับ 2 ผู้ใหญ่.....ห้อง (ไม่มีเตียง)
11.4 ห้องพักผู้ใหญ่ 3 ท่าน (TRP) เตียงเสริม .....ห้อง
11.5 ห้องพัก 1 ท่าน (SGL) .....ห้อง

12. อาหาร ☐ ไม่ทานเนื้อวัว ☐ ไม่ทานเนื้อหมู ☐ ไม่ทานสัตว์ปีก ☐ ทานมังสาวิรัส
อื่นๆ.....

DBD Registered พาณิชย์อิเล็กทรอนิกส์ เลขที่ 0105550010321 จากกรมพัฒนาธุรกิจการค้า กระทรวงพาณิชย์
TIECA สมาชิกสมาคมไทยแนะแนวการศึกษานานาชาติ (TIECA) เลขที่สมาชิก 69
TTAA สมาชิกสมาคมไทยบริการท่องเที่ยว (TTAA) เลขที่สมาชิก 929
เลขที่ 7 ซอยรามคำแหง 60 แยก 9 ถนนรามคำแหง แขวงหัวหมาก เขตบางกะปิ กรุงเทพฯ 10240