แฟมมิลี่ ทริป ครอบครัว สายเที่ยว
บริษัท แฟมมิลี่ ทริป คอร์เปอเรชั่น จำกัด
1111/93 หมู่บ้านกลางเมืองรัชดา - ลาดพร้าว ถนนลาดพร้าว
แขวงจันทรเกษม เขตจตุจักร กรุงเทพฯ 10900
เลขประจำตัวผู้เสียภาษี 0 1055 61115 84 6
ใบอนุญาตนำเที่ยว 11/12847
02-938-1444
info@familytrip.co.th
www.familytrip.co.th
@familytrip

BT-CNXKMG39_DR



แฟมมิลี่ ทริป ครอบครัว สายเที่ยว

บริษัท แฟมมิลี่ ทริป คอร์เปอเรชั่น จำกัด
1111/93 หมู่บ้านกลางเมืองรัชดา - ลาดพร้าว ถนนลาดพร้าว
แขวงจันทรเกษม เขตจตุจักร กรุงเทพฯ 10900

เลขประจำตัวผู้เสียภาษี 0 1055 61115 84 6
ใบอนุญาตนำเที่ยว 11/12847

02-938-1444
info@familytrip.co.th
www.familytrip.co.th
@familytrip



- ชมสวนสวนทะเลดอกไม้สีสันโต่วหนาน
- อุทยานแห่งชาติเตียนฉือ ชมป่าสนแดง
- เช็กอินแลนด์มาร์กใหม่ ตึกอ้าวเฉิง A1



อุทยานแห่งชาติเตียนฉือ



ตึกอ้าวเฉิง A1

เดินทางโดย: สายการบินรุ่ยลี่แอร์ไลน์ (DR) อาหาร : 8 มื้อ โรงแรม : 4 ดาว

CNX → KMG		
เที่ยวบิน	ออก	ถึง
DR5034	22:00	00:50

KMG → CNX		
เที่ยวบิน	ออก	ถึง
DR5033	20:15	22:05

วันที่	รายการทัวร์	อาหาร			โรงแรม
		เช้า	กลางวัน	เย็น	
1	• สนามบินนานาเชียงใหม่ • สนามบินคุนหมิง				DYS INN KUNMING HOTEL หรือเทียบเท่าระดับ 4 ดาว
2	• เมืองโต่วหนาน • สวนทะเลดอกไม้สีสันโต่วหนาน • หมู่บ้านประมงไห่หยาน • อุทยานแห่งชาติเตียนฉือ • ป่าสนแดง • HELLO WORLD	✓	✓	✓	LANGXI HOTEL หรือเทียบเท่าระดับ 4 ดาว
3	• สวนชุ่ยหู • ถนนคนเดินหวงกงตงเจีย • ศูนย์วัฒนธรรมกาแฟยูนนาน • ZBOOK • ตึกอ้าวเฉิง A1 • ถนนคนเดินหนานผิงเจีย • ซุ้มประตูม้าทองไก่หยก	✓	✓	✓	LANGXI HOTEL หรือเทียบเท่าระดับ 4 ดาว
4	• เขื่อนไห่เกิง • ชมนกนางนวลปากแดง • หมู่บ้านฝูเป่า • สนามบินคุนหมิงฉางสุ่ย • สนามบินเชียงใหม่	✓	✓		

รายการทัวร์อาจมีสลับปรับเปลี่ยนตามความเหมาะสม โดยดูสถานการณ์หน้างานเป็นหลัก แต่จะเที่ยวครบทุกรายการ

บริษัท แฟมมิลี่ ทริป คอร์เปอเรชั่น จำกัด
1111/93 หมู่บ้านกลางเมืองรัชดา - ลาดพร้าว ถนนลาดพร้าว
แขวงจันทรเกษม เขตจตุจักร กรุงเทพฯ 10900

เลขประจำตัวผู้เสียภาษี 0 1055 61115 84 6
ใบอนุญาตนำเที่ยว 11/12847

02-938-1444
info@familytrip.co.th
www.familytrip.co.th
@familytrip

BT-CNXKMG39_DR

อัตราค่าบริการและเงื่อนไขรายการท่องเที่ยว

มหัศจรรย์คุนหมิง Colorful Yunnan (DR) 4 วัน 3 คืน

วันเดินทาง	ราคาผู้ใหญ่ พัก 2-3 ท่าน	ราคาทัวร์ ไม่รวมตั๋วเครื่องบิน	พักเดี่ยว เพิ่ม
11 - 14 ธันวาคม 2569	15,999.-	12,999.-	3,000.-
18 - 21 ธันวาคม 2569	16,999.-	13,999.-	3,000.-
25 – 28 ธันวาคม 2569	16,999.-	13,999.-	3,000.-
10 – 13 มกราคม 2570	17,999.-	14,999.-	3,000.-

โปรดอ่านอย่างละเอียด:

- เนื่องจากห้องพักของโรงแรมในประเทศจีนนั้น มีห้องพักประเภท DOUBLE BED (DBL) ค่อนข้างจำกัด หากลูกค้ามีความประสงค์จะพักห้องประเภทนี้ กรุณาแจ้งเจ้าหน้าที่ล่วงหน้าก่อนทำการจองเท่านั้น
- บริษัทฯ จะยึดประเภทห้องพักตามใบจองจากบริษัทเอเจนซี่ที่ท่านทำการจองทัวร์มาเท่านั้น หากมีการปรับเปลี่ยนห้องพักในระยะเวลาใกล้วันเดินทาง บริษัทฯ ขอสงวนสิทธิ์เปลี่ยนแปลงประเภทห้องพัก หรือเรียกเก็บค่าใช้จ่ายเพิ่มเติม
- **จองทัวร์พร้อมชำระเงินมัดจำ 10,000 บาท / ลูกทัวร์ 1 ท่าน ก่อนการเดินทางอย่างน้อย 21 วัน มิเช่นนั้นจะถูกยกเลิกการจองโดยอัตโนมัติ (ช่วงวันหยุดยาวหรือวันหยุดนักขัตฤกษ์ ควรชำระก่อนเดินทางไม่น้อยกว่า 30 วัน)**
- โรงแรมที่ระบุในรายการทัวร์เป็นเพียงโรงแรมที่นำเสนอเบื้องต้นเท่านั้น ซึ่งอาจจะมีการเปลี่ยนแปลง แต่โรงแรมที่เข้าพักจะเป็นระดับเดียวกันเท่านั้น ตามมาตรฐานโรงแรมประเทศจีน
- การท่องเที่ยวภายในอุทยานต่างๆ ไกด์ท้องถิ่นและหัวหน้าทัวร์จะใช้วิจารณญาณในการจัดการโปรแกรมท่องเที่ยวตามจุดต่างๆ ภายในอุทยาน แต่ด้วยปัจจัยต่างๆ อาจทำให้เก็บบางสถานที่ไม่ครบ หรือไม่ใช่จุดที่ระบุในรายการ ซึ่งจะขึ้นอยู่กับการใช้เวลาในแต่ละสถานที่ การรักษาเวลาของคณะ และสภาพอากาศในวันนั้นๆ
- โปรแกรมทัวร์ที่ต้อง **ลงร้านรัฐบาล** หากท่านไม่ประสงค์จะเข้าร้านรัฐบาลจะมีค่าใช้จ่ายเพิ่ม **400 หยวน/ร้าน/ลูกทัวร์ 1 ท่าน** หรือหากต้องการแยกท่องเที่ยวชำระเพิ่ม **1,000 หยวน/วัน/ลูกทัวร์ 1 ท่าน**
- โปรแกรมที่มีการเดินทางด้วยรถไฟความเร็วสูง กรณีเปลี่ยนแปลงคนเดินทางจะต้องทำการออกตั๋วรถไฟความเร็วสูงใหม่เท่านั้น ไม่สามารถเปลี่ยนแปลงชื่อผู้เดินทางได้ทุกกรณี หากตั๋วรถไฟรอบที่ระบุในโปรแกรมการเดินทางเต็ม หรือไม่สามารถทำการจองได้ อาจจะมีการสลับปรับเปลี่ยนรอบรถไฟหรือสถานีต้นทาง/ปลายทาง
- หากเป็นเที่ยวบินแบบเหมาลำ (Charter Flight) กรณียกเลิกการเดินทางไม่สามารถคืนค่าตั๋วเครื่องบินได้ทุกกรณี
- **โปรแกรมทัวร์ไม่รวมค่าวีซ่า ทางบริษัทฯ ขอสงวนสิทธิ์ไม่หักคืนค่าวีซ่าทุกกรณี เนื่องจากทางรัฐบาลไทย-จีนประกาศยกเลิกวีซ่า (ตั้งแต่ 1 มี.ค. 67 เป็นต้นไป) หากมีการเปลี่ยนแปลงจะยึดตามเงื่อนไขท้ายรายการระบุ**
- **ข้อความสำคัญ!** พาสปอร์ตต้องมีอายุการใช้งาน **ไม่ต่ำกว่า 6 เดือน** นับจากวันที่เดินทางกลับเข้าประเทศไทย และมีหน้าว่างสำหรับลงตราประทับวีซ่า และประทับตราเข้า-ออกประเทศ **อย่างน้อย 2 หน้าเต็ม**

**** บริษัทจะถือว่าท่านรับทราบและยอมรับเงื่อนไขดังกล่าวแล้ว ****

แฟมมิลี่ ทริป ครอบครัว สายเที่ยว
บริษัท แฟมมิลี่ ทริป คอร์เปอเรชั่น จำกัด
1111/93 หมู่บ้านกลางเมืองรัชดา - ลาดพร้าว ถนนลาดพร้าว
แขวงจันทรเกษม เขตจตุจักร กรุงเทพฯ 10900
เลขประจำตัวผู้เสียภาษี 0 1055 61115 84 6
ใบอนุญาตนำเที่ยว 11/12847
02-938-1444
info@familytrip.co.th
www.familytrip.co.th
@familytrip

BT-CNXKMG39_DR

โปรแกรมการเดินทาง 4 วัน 3 คืน : เดินทางโดยสายการบิน Ruili Airlines

瑞丽航空 Ruili Airlines

CNX → KMG		
เที่ยวบิน	ออก	ถึง
DR5034	22.05	00.50+1

KMG → CNX		
เที่ยวบิน	ออก	ถึง
DR5033	20.15	22.05

วันแรก สนามบินนานาเชียงใหม่ • สนามบินคุนหมิง

(-/-/-)

19.00 น. พร้อมกันที่ **ท่าอากาศยานนานาชาติเชียงใหม่อาคารผู้โดยสารขาออก** นำคณะเช็คอิน ณ เคาน์เตอร์ **สายการบิน Ruili Airlines (DR)** โดยมีเจ้าหน้าที่จากบริษัทฯ คอยอำนวยความสะดวก

22.00 น. ออกเดินทางสู่ **เมืองคุนหมิง ประเทศจีน** โดยเที่ยวบินที่ **DR5034** **(ไม่มีบริการอาหารบนเครื่อง)** *** เวลาบินอาจจะมีการเปลี่ยนแปลงก่อนออกตั๋วภายใน กรุณาสอบถามหรือแจ้งเจ้าหน้าที่ก่อนทุกครั้ง ***



หมายเหตุ

เนื่องจากตั๋วเครื่องบินของคณะเป็นตั๋วกรุ๊ประบบ **Random** ไม่สามารถล็อกที่นั่งได้ ที่นั่งอาจจะไม่ได้นั่งติดกัน และไม่สามารถเลือกช่วงที่นั่งบนเครื่องบินได้ในคณะ ซึ่งเป็นไปตามเงื่อนไขสายการบิน

วันที่สอง เมืองโต่วหนาน • สวนทะเลดอกไม้สีสันโต่วหนาน • หมู่บ้านประมงไห่หยาน • อุทยานแห่งชาติเตียนฉือ • ป่าสนแดง • HELLO WORLD

(เช้า/กลางวัน/เย็น)

BT-CNXKMG39_DR

00.50 น. เดินทางถึง **สนามบินคุนหมิงฉางสุ่ย** (เวลาท้องถิ่นที่จีน เร็วกว่าประเทศไทย 1 ชั่วโมง กรุณาปรับเวลาของท่านเพื่อความสะดวกในการนัดหมาย) หลังผ่านขั้นตอนการตรวจคนเข้าเมืองและตรวจรับสัมภาระเรียบร้อยแล้ว ยินดีต้อนรับทุกท่านสู่ **สาธารณรัฐประชาชนจีน** และนำทุกท่านเดินทางสู่ **เมืองคุนหมิง** (เพื่อเข้าสู่ที่พัก)

ที่พัก **โรงแรม LANGXI HOTEL หรือระดับเทียบเท่า ★★★★**

เช้า **บริการอาหารเช้า ณ ห้องอาหารโรงแรม**

จากนั้น นำท่านเดินทางสู่ **เมืองโต่วหนาน** แหล่งค้าดอกไม้ที่มีชื่อเสียงของนครคุนหมิง

จากนั้น นำท่านเดินทางสู่ **สวนทะเลดอกไม้สีสันโต่วหนาน** แหล่งท่องเที่ยวพักผ่อนท่ามกลางธรรมชาติอันสวยงามของเมืองคุนหมิง เพลิดเพลินกับความงดงามของสวนดอกไม้หลากหลายสายพันธุ์ที่ผลัดเปลี่ยนหมุนเวียนเบ่งบานสร้างสีสันไปตามฤดูกาล ภายในพื้นที่ได้รับการจัดแต่งอย่างสวยงามและมีมุมถ่ายภาพน่ารักหลากหลายจุด รายล้อมด้วยทุ่งดอกไม้สีสันสดใสและบรรยากาศอันร่มรื่น ให้ท่านอิสระเดินเล่น ชมดอกไม้ และเก็บภาพความประทับใจกับบรรยากาศสุดโรแมนติกตามอัธยาศัย





หมายเหตุ: ความสวยงามและปริมาณของดอกไม้ภายใน สวนทะเลดอกไม้สีสันโต่วหนาน อาจแตกต่างกันไปตามฤดูกาล สภาพอากาศ และช่วงเวลาที่เดินทาง

บริษัท แฟมมิลี่ ทริป คอร์เปอเรชั่น จำกัด
1111/93 หมู่บ้านกลางเมืองรัชดา - ลาดพร้าว ถนนลาดพร้าว
แขวงจันทรเกษม เขตจตุจักร กรุงเทพฯ 10900
เลขประจำตัวผู้เสียภาษี 0 1055 61115 84 6
ใบอนุญาตนำเที่ยว 11/12847
02-938-1444
info@familytrip.co.th
www.familytrip.co.th
@familytrip

BT-CNXKMG39_DR

กลางวัน 🍽 **บริการอาหารกลางวัน ณ ภัตตาคาร**

จากนั้น นำท่านเดินทางสู่ **หมู่บ้านประมงไห่หยาน** หมู่บ้านเก่าแก่ริมทะเลสาบเตียนฉือ ที่ยังคงอบอวลไปด้วยเสน่ห์ของวิถีชีวิตชุมชนท้องถิ่น ให้ท่านสัมผัสบรรยากาศอันเงียบสงบ เดินชมบ้านเรือนและทิวทัศน์ริมทะเลสาบ พร้อมชมวิวธรรมชาติที่โอบล้อมด้วยภูเขา โดยเฉพาะช่วงเย็นที่แสงอาทิตย์สะท้อนผิวน้ำอย่างสวยงาม จนกลายเป็นหนึ่งในจุดชมพระอาทิตย์ตกและจุดถ่ายภาพยอดนิยมของคุนหมิง ให้ท่านอิสระเดินเล่น สูดอากาศบริสุทธิ์ และเก็บภาพความประทับใจตามอัธยาศัย (รวมรถกอล์ฟ)


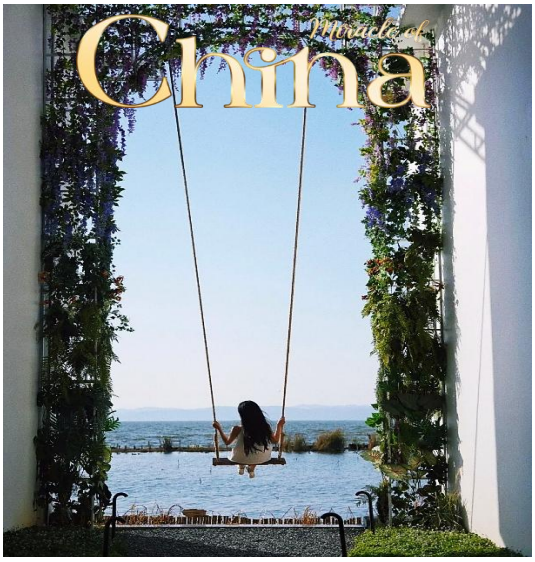



จากนั้น นำท่านเดินทางสู่ **อุทยานแห่งชาติเตียนฉือ** แหล่งท่องเที่ยวทางธรรมชาติที่สำคัญของนครคุนหมิง ตั้งอยู่บริเวณริม **ทะเลสาบเตียนฉือ** ทะเลสาบน้ำจืดขนาดใหญ่ที่ได้รับการขนานนามว่าเป็น **“ไข่มุกแห่งที่ราบสูง”** รายล้อมด้วยแนวภูเขาและทัศนียภาพอันสวยงาม ให้ท่านสัมผัสบรรยากาศสดชื่น เดินเล่นชมวิวริมทะเลสาบ พร้อมเก็บภาพความประทับใจกับธรรมชาติอันเงียบสงบ โดยเฉพาะในช่วงฤดูหนาว บริเวณทะเลสาบยังเป็นจุดยอดนิยมสำหรับชมฝูงนกนางนวลปากแดงที่อพยพมายังคุนหมิงเป็นจำนวนมาก ถือเป็นอีกหนึ่งเสน่ห์สำคัญของเมืองคุนหมิง

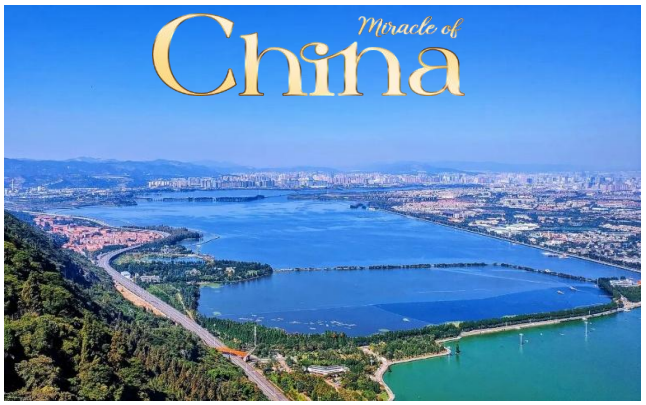

BT-CNXKMG39_DR

จากนั้น นำท่านชมความงดงามของ **ป่าสนแดง** อีกหนึ่งจุดชมธรรมชาติอันสวยงามบริเวณทะเลสาบเตียนฉือ โดดเด่นด้วยแนวต้นสนที่เรียงรายอยู่ท่ามกลางผืนน้ำและธรรมชาติอันร่มรื่น โดยเฉพาะในช่วงที่ใบไม้เริ่มเปลี่ยนสี ต้นสนจะเปลี่ยนเป็นเฉดสีส้ม แดง และน้ำตาล สร้างทัศนียภาพที่สวยงามและโรแมนติก เหมาะสำหรับเดินเล่นพักผ่อนและถ่ายภาพ ให้ท่านอิสระเก็บภาพความประทับใจกับบรรยากาศธรรมชาติตามอัธยาศัย

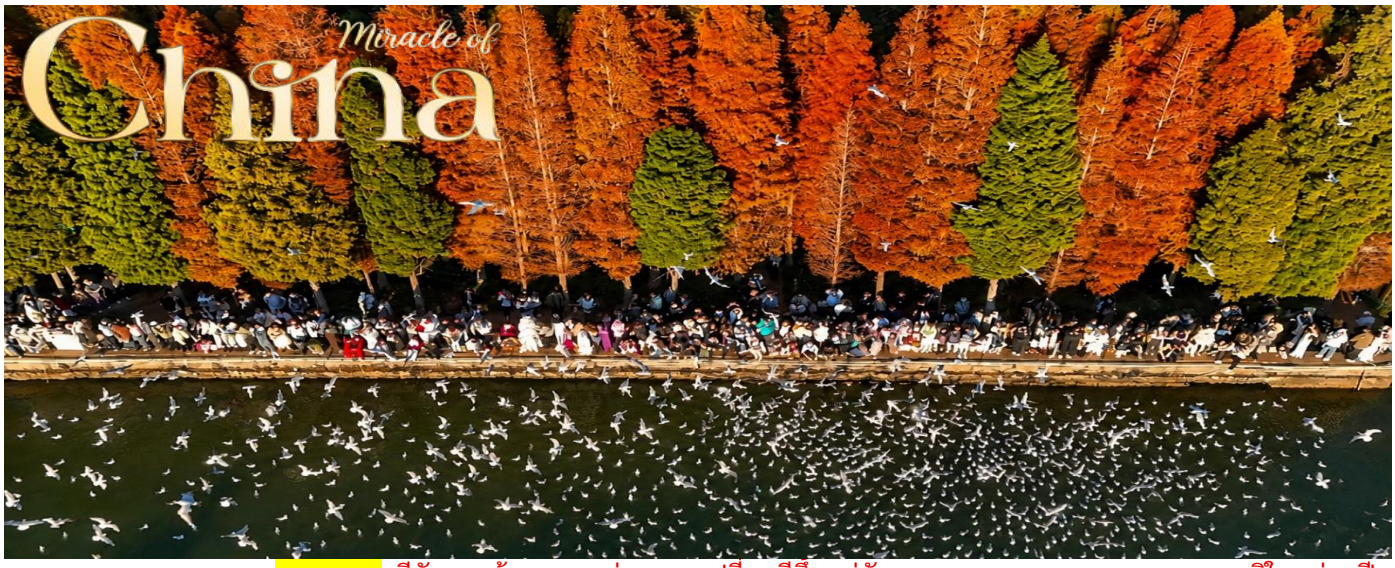

หมายเหตุ: สีสันของต้นสนและช่วงเวลาเปลี่ยนสีขึ้นอยู่กับฤดูกาล สภาพอากาศ และอุณหภูมิในแต่ละปี บริษัทฯ ไม่สามารถรับประกันความสวยงามและสีของใบไม้ได้

จากนั้น นำท่านเดินทางสู่ **HELLO WORLD** แหล่งช้อปปิ้งและไลฟ์สไตล์คอมเพล็กซ์ขนาดใหญ่ของเมืองคุนหมิง โดดเด่นด้วยสถาปัตยกรรมและการตกแต่งที่ทันสมัย ภายในรวบรวมร้านค้าแบรนด์ต่าง ๆ ร้านแฟชั่น ร้านอาหาร คาเฟ่ และแหล่งบันเทิงไว้ในที่เดียว ให้ท่านอิสระเดินเล่น ช้อปปิ้ง เลือกซื้อสินค้า และสัมผัสบรรยากาศเมืองคุนหมิงในยามค่ำคืนตามอัธยาศัย



ค่ำ **บริการอาหารเย็น ณ ภัตตาคาร**

พักที่ **โรงแรม LANGXI HOTEL หรือระดับเทียบเท่า ★★★★**

บริษัท แฟมมิลี่ ทริป คอร์เปอเรชั่น จำกัด
1111/93 หมู่บ้านกลางเมืองรัชดา - ลาดพร้าว ถนนลาดพร้าว
แขวงจันทรเกษม เขตจตุจักร กรุงเทพฯ 10900
เลขประจำตัวผู้เสียภาษี 0 1055 61115 84 6
ใบอนุญาตนำเที่ยว 11/12847
02-938-1444
info@familytrip.co.th
www.familytrip.co.th
@familytrip

BT-CNXKMG39_DR

วันที่สาม สวนชุ่ยหู • ถนนคนเดินหวงกงตงเจีย • ศูนย์วัฒนธรรมกาแฟยูนนาน • ZBOOK • ตึกอ้าวเฉิง A1 • ถนนคนเดินหนานผิงเจีย • ซุ้มประตูม้าทองไก่หยก

(เช้า/กลางวัน/-)

เช้า บริการอาหารเช้า ณ ห้องอาหารโรงแรม

จากนั้น นำท่านเดินทางสู่ **สวนชุ่ยหู** หรือ **สวนทะเลสาบมรกต** สวนสาธารณะชื่อดังใจกลางนครคุนหมิง โดดเด่นด้วยทะเลสาบอันเงียบสงบ รายล้อมด้วยต้นไม้ร่มรื่น ศาลาจีน และสะพานที่ทอดผ่านผืนน้ำ สะท้อนบรรยากาศแบบสวนจีนได้อย่างงดงาม ภายในสวนยังเป็นสถานที่พักผ่อนยอดนิยมของชาวเมือง ให้ท่านสัมผัสวิถีชีวิตท้องถิ่น เดินเล่นชมธรรมชาติ และเก็บภาพความประทับใจตามอัธยาศัย โดยเฉพาะในช่วงฤดูหนาว สวนแห่งนี้ยังเป็นหนึ่งในจุดยอดนิยมสำหรับชม ฝูงนกนางนวลปากแดง ที่อพยพมายังคุนหมิงเป็นจำนวนมาก



บริษัท แฟมมิลี่ ทริป คอร์เปอเรชั่น จำกัด
1111/93 หมู่บ้านกลางเมืองรัชดา - ลาดพร้าว ถนนลาดพร้าว
แขวงจันทรเกษม เขตจตุจักร กรุงเทพฯ 10900
เลขประจำตัวผู้เสียภาษี 0 1055 61115 84 6
ใบอนุญาตนำเที่ยว 11/12847
02-938-1444
info@familytrip.co.th
www.familytrip.co.th
@familytrip

BT-CNXKMG39_DR

จากนั้น นำท่านเดินทางสู่ **ถนนหวงกงตงเจีย** ถนนสายเก่าอันมีเสน่ห์ซึ่งตั้งอยู่บริเวณใกล้กับทะเลสาบชุ่ยหู ใจกลางเมืองคุนหมิง ปัจจุบันได้รับการปรับปรุงให้กลายเป็นย่านเดินเล่นและจุดเช็กอินยอดนิยม โดยยังคงรักษาบรรยากาศของย่านเมืองเก่าและเรื่องราวทางประวัติศาสตร์ของคุนหมิงเอาไว้ ถนนสายนี้มีความยาวเพียงไม่กี่ร้อยเมตร แต่เต็มไปด้วยมุมถ่ายภาพ ร้านกาแฟ ร้านชา และร้านเล็ก ๆ ที่สะท้อนวิถีชีวิตแบบสบาย ๆ ของเมืองแห่งฤดูใบไม้ผลิ

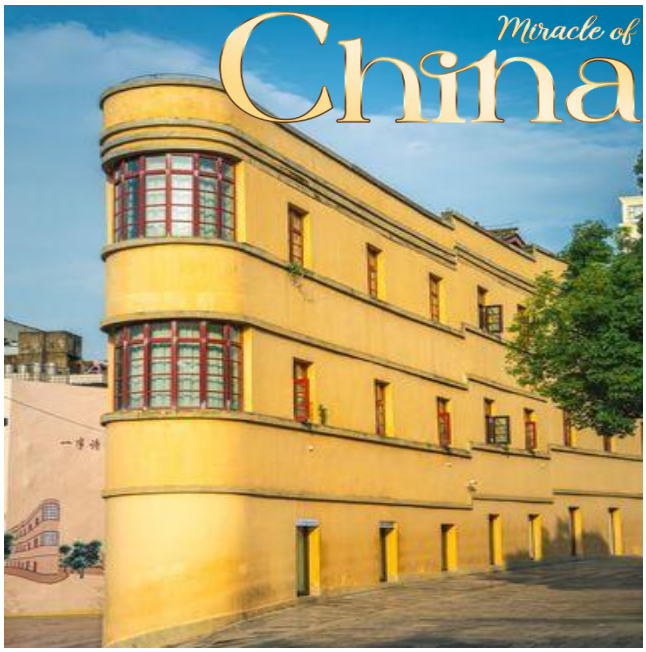

จากนั้น นำท่านเดินทางสู่ **ศูนย์วัฒนธรรมกาแฟยูนนาน** สัมผัสเสน่ห์ของวัฒนธรรมกาแฟแห่งมณฑลยูนนาน ซึ่งถือเป็นแหล่งเพาะปลูกและผลิตกาแฟที่สำคัญของประเทศจีน ภายในจัดแสดงเรื่องราวเกี่ยวกับกาแฟ ตั้งแต่แหล่งเพาะปลูก กระบวนการผลิต การคั่ว ไปจนถึงวัฒนธรรมการดื่มกาแฟที่กำลังได้รับความนิยมอย่างแพร่หลายในประเทศจีน ให้ท่านได้เรียนรู้เรื่องราวของกาแฟยูนนาน พร้อมเลือกชมผลิตภัณฑ์และของฝากที่เกี่ยวข้องกับกาแฟ รวมถึงอิสระเลือกชิมเครื่องดื่มตามอัธยาศัย (ไม่รวมค่าอาหารและเครื่องดื่ม)



บริษัท แฟมมิลี่ ทริป คอร์เปอเรชั่น จำกัด
1111/93 หมู่บ้านกลางเมืองรัชดา - ลาดพร้าว ถนนลาดพร้าว
แขวงจันทรเกษม เขตจตุจักร กรุงเทพฯ 10900
เลขประจำตัวผู้เสียภาษี 0 1055 61115 84 6
ใบอนุญาตนำเที่ยว 11/12847
02-938-1444
info@familytrip.co.th
www.familytrip.co.th
@familytrip

BT-CNXKMG39_DR

กลางวัน บริการอาหารกลางวัน ณ ภัตตาคาร **พิเศษ ! ! เมนูบุฟเฟ่ต์ปิ้งย่าง**

จากนั้น นำท่านเช็กอิน **ZBOOK** ร้านหนังสือและพื้นที่ไลฟ์สไตล์ดีไซน์เก๋ของเมืองคุนหมิง ภายในโดดเด่นด้วยการออกแบบที่ทันสมัย ผสมผสานพื้นที่อ่านหนังสือ ศิลปะ และมุมพักผ่อนเข้าไว้ด้วยกันอย่างลงตัว มีมุมถ่ายภาพสวย ๆ หลายจุด ให้ท่านอิสระเดินชมหนังสือ เลือกซื้อสินค้า นั่งพักผ่อน และเก็บภาพบรรยากาศตามอัธยาศัย เหมาะสำหรับผู้ที่ชื่นชอบงานดีไซน์และการถ่ายภาพ ถือเป็นอีกหนึ่งจุดเช็กอินสไตล์คนรุ่นใหม่ของเมืองคุนหมิง




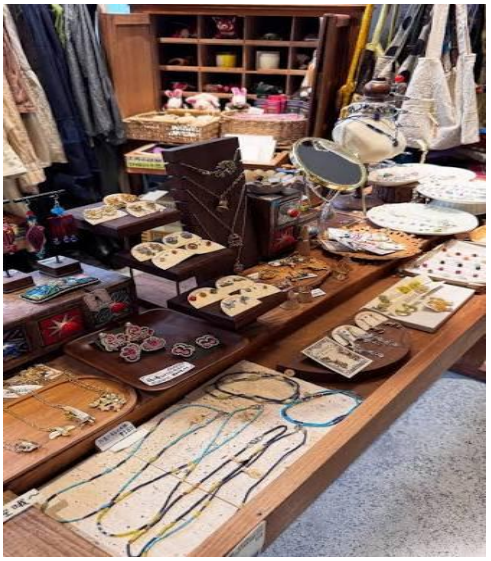

จากนั้น นำท่านเดินทางสู่ **ตึกอ้าวเฉิง A1** อีกหนึ่ง **จุดเช็กอินตึกวงกลม** ยอดนิยมใจกลางเมืองคุนหมิง จุดเด่นที่ทำให้นักท่องเที่ยวนิยมมาเช็กอิน คือ **ลานภายในอาคารที่มีโครงสร้างโค้งล้อมรอบ** โดดเด่นด้วยสถาปัตยกรรมอาคารทรงวงกลมที่โอบล้อมขึ้นไปจนเกิดเป็นช่องเปิดกลางอาคาร มองเห็นท้องฟ้าเป็นวงกลมสวยงาม เหมาะสำหรับถ่ายภาพมุมเงยสุดเก๋ โดยเฉพาะบริเวณกลางอาคารที่ให้ภาพมีมิติและเป็นเอกลักษณ์ ถือเป็นอีกหนึ่งมุมถ่ายรูปยอดนิยมสำหรับนักท่องเที่ยวและสายถ่ายภาพ



บริษัท แฟมมิลี่ ทริป คอร์เปอเรชั่น จำกัด
1111/93 หมู่บ้านกลางเมืองรัชดา - ลาดพร้าว ถนนลาดพร้าว
แขวงจันทรเกษม เขตจตุจักร กรุงเทพฯ 10900
เลขประจำตัวผู้เสียภาษี 0 1055 61115 84 6
ใบอนุญาตนำเที่ยว 11/12847
02-938-1444
info@familytrip.co.th
www.familytrip.co.th
@familytrip

BT-CNXKMG39_DR

จากนั้น นำท่าน ไปยัง **ซุ้มประตูม้าทองและซุ้มประตูไก่หยก** ตั้งอยู่ที่จัตุรัสใจกลางเมืองคุนหมิง มีอายุร่วม 400 ปี ภาษาจีนเรียกว่า “จินหม่าและปี้จี” จนเป็นที่มาของชื่อถนนแห่งนี้ ช่วงแดดร่มลมตก หากอากาศดีๆ จะมีนักร้อง นักแสดง มาทำการแสดงโชว์บริเวณนี้ สร้างบรรยากาศที่ครึกครื้น และไม่ควรลืมแวะเก็บภาพซุ้มประตูที่ประดับไฟสีทองอร่ามโดดเด่นอย่างมากในช่วงค่ำ ถือเป็นจุดเช็คอินที่ห้ามพลาด และอิสระช้อปปิ้ง **ถนนหนานผิงเจีย** ถนนที่เก่าแก่ที่สุดในคุนหมิง ซึ่งตั้งอยู่ใจกลางเมือง แหล่งช้อปเสื้อผ้าแบรนด์เนมทั้งของจีนและต่างประเทศ มีสินค้าให้เลือกซื้อมากมาย ร้านเครื่องดื่ม ร้านอาหารพื้นเมือง ร้านขายของที่ระลึก และเอาใจเหล่าสาวก POP MART เลือกซื้อ ART TOY สุดฮิตกันอย่างเพลิดเพลิน



ค่ำ ***อิสระอาหารเย็นตามอัธยาศัย***

พักที่ โรงแรม LANGXI HOTEL หรือระดับเทียบเท่า ★★★★

บริษัท แฟมมิลี่ ทริป คอร์เปอเรชั่น จำกัด
1111/93 หมู่บ้านกลางเมืองรัชดา - ลาดพร้าว ถนนลาดพร้าว
แขวงจันทรเกษม เขตจตุจักร กรุงเทพฯ 10900
เลขประจำตัวผู้เสียภาษี 0 1055 61115 84 6
ใบอนุญาตนำเที่ยว 11/12847
02-938-1444
info@familytrip.co.th
www.familytrip.co.th
@familytrip

BT-CNXKMG39_DR

วันที่สี่ **เขื่อนไห่เกิง • ชมนกนางนวลปากแดง • หมู่บ้านฝูเป่า • สนามบินคุนหมิงฉางสุ่ย • สนามบินเชียงใหม่**

(เช้า/กลางวัน/-)

เช้า **บริการอาหารเช้า ณ ห้องอาหารโรงแรม**

จากนั้น นำท่านชม **วัดหยวนทง** เป็นวัดที่ใหญ่และเก่าแก่ที่สุดในเมืองคุนหมิง สร้างมาตั้งแต่สมัยราชวงศ์ถัง มีอายุยาวนานประมาณ 1,200 กว่าปี การสร้างวัดแห่งนี้จะแปลกตากว่าวัดอื่นในจีน เพราะปกติแล้วการสร้างวัดของจีนส่วนมากจะต้องสร้างอยู่บนภูเขา แต่วัดหยวนทงสร้างวัดต่ำกว่าภูเขา โดยวิหารจะอยู่ต่ำที่สุดเนื่องจากวัดแห่งนี้ไม่ได้สร้างขึ้นเพื่อเป็นวัดโดยตรง แต่เคยเป็นศาลเจ้าแม่กวนอิมมาก่อน



กลางวัน **บริการอาหารกลางวัน ณ ภัตตาคาร**

บริษัท แฟมมิลี่ ทริป คอร์เปอเรชั่น จำกัด
1111/93 หมู่บ้านกลางเมืองรัชดา - ลาดพร้าว ถนนลาดพร้าว
แขวงจันทรเกษม เขตจตุจักร กรุงเทพฯ 10900
เลขประจำตัวผู้เสียภาษี 0 1055 61115 84 6
ใบอนุญาตนำเที่ยว 11/12847
02-938-1444
info@familytrip.co.th
www.familytrip.co.th
@familytrip

BT-CNXKMG39_DR

จากนั้น นำท่านเดินทางสู่ **เขื่อนไห่เกิง** จุดชมวิวชื่อดังริมทะเลสาบเตียนฉือ เมืองคุนหมิง บรรยากาศโปร่งสบาย สามารถชมวิวทะเลสาบและแนวภูเขาโดยรอบได้อย่างสวยงาม โดยเฉพาะในช่วงฤดูหนาว จะมี **นกนางนวลปากแดง** จำนวนมากอพยพมาพักอาศัยบริเวณนี้ เปิดโอกาสให้ท่านได้ถ่ายภาพและชมความน่ารักของฝูงนกอย่างใกล้ชิด



จากนั้น นำท่านเดินทางสู่ **หมู่บ้านฝูเป่า** หมู่บ้านวัฒนธรรมและชุมชนท้องถิ่นของคุนหมิง ให้ท่านสัมผัสบรรยากาศวิถีชีวิตแบบยูนนาน ชมบ้านเรือนและบรรยากาศชุมชนที่ยังคงเอกลักษณ์ท้องถิ่น เหมาะสำหรับเดินเล่น ถ่ายภาพ และสัมผัสเสน่ห์อีกมุมหนึ่งของเมืองคุนหมิง



<u>ได้เวลาสมควรนำท่านเดินทางสู่สนามบิน</u>

20.15 น. ออกเดินทางสู่ **ประเทศไทย เชียงใหม่** โดยเที่ยวบินที่ **DR5033** **(ไม่มีบริการอาหารบนเครื่อง)**

*** หมายเหตุ: อาหารบนเครื่อง (เฉพาะสายการบินประเทศจีน) อาจจะมีการปรับเปลี่ยนจากอาหารอุ่นร้อนเป็นอาหารว่าง หรือยกเลิกโดยไม่แจ้งล่วงหน้า ทั้งนี้ขึ้นอยู่กับสายการบินเป็นผู้กำหนด ***

22.05 น. เดินทางถึง **สนามบินนานาชาติเชียงใหม่** โดยสวัสดิภาพ พร้อมความประทับใจมิรู้ลืม

ค่าทิปคนขับรถ และมัคคุเทศก์ท้องถิ่น
ท่านละ 1,500 บาท/ทริป/ลูกทัวร์ 1 ท่าน
** ทิปหัวหน้าทัวร์ตามความพึงใจในบริการของท่าน **

ราคา INFANT (อายุไม่ถึง 2 ปี บริบูรณ์ ณ วันเดินทางกลับ) ท่านละ <u>10,000</u> บาท
อัตรานี้รวมรายการทัวร์ และตั๋วเครื่องบินแล้ว

แฟมมิลี่ ทริป ครอบครัวสายเที่ยว

บริษัท แฟมมิลี่ ทริป คอร์เปอเรชั่น จำกัด
1111/93 หมู่บ้านกลางเมืองรัชดา - ลาดพร้าว ถนนลาดพร้าว
แขวงจันทรเกษม เขตจตุจักร กรุงเทพฯ 10900

เลขประจำตัวผู้เสียภาษี 0 1055 61115 84 6
ใบอนุญาตนำเที่ยว 11/12847

02-938-1444
info@familytrip.co.th
www.familytrip.co.th
@familytrip

อัตราค่าบริการรวม

- ตั๋วเครื่องบินไป-กลับ พร้อมกรุ๊ป เป็นตั๋วหมู่คณะไม่สามารถสะสมไมล์ได้ และไม่สามารถอัพเกรดที่นั่งได้ อยู่ต่อต้องเสียค่าเปลี่ยนแปลงตั๋ว
- ที่พักโรงแรมตามรายการ 3 คืน พักห้องละ 2-3 ท่าน (กรณีมาไม่ครบคู่และไม่ต้องการเพิ่มเงินพักห้องเดี่ยว)
- ค่าระวางน้ำหนักกระเป๋าไม่เกิน 20 กก.ต่อ 1 ใบ (โหลดได้ท่านละ 1 ใบ) กระเป๋าถือขึ้นเครื่อง Hand Carry 7 กก.ต่อ 1 ใบ
- ค่าอาหารทุกมื้อตามรายการระบุ (สงวนสิทธิ์ในการสลับมื้อหรือเปลี่ยนแปลงเมนูอาหารตามสถานการณ์)
- น้ำดื่มบริการบนรถวันละ 1 ขวด/ท่าน
- ค่าเข้าชมสถานที่ตามรายการระบุ
- ค่ารถโค้ชรับ-ส่งสถานที่ท่องเที่ยวตามรายการระบุ
- ภาษีมูลค่าเพิ่ม 7% และภาษีหัก ณ ที่จ่าย 3% (เฉพาะค่าบริการ)
- ภาษีน้ำมันและภาษีตั๋วทุกชนิด (สงวนสิทธิ์เก็บเพิ่มหากสายการบินปรับขึ้นก่อนวันเดินทาง)
- ประกันอุบัติเหตุวงเงิน 1,000,000 บาท (เป็นไปเงื่อนไขตามกรมธรรม์)
  "เงื่อนไขประกันการเดินทาง ค่าประกันอุบัติเหตุและค่ารักษาพยาบาล
  คุ้มครองเฉพาะกรณีที่ได้รับอุบัติเหตุของผู้เดินทางระหว่างการเดินทาง
  ไม่คุ้มครองถึงการสูญเสียทรัพย์สินส่วนตัวและไม่คุ้มครองโรคประจำตัวและปัญหาสุขภาพอื่นๆ"

อัตราค่าบริการไม่รวม

- ✕ ค่าทำหนังสือเดินทางไทย และค่าธรรมเนียมสำหรับผู้ถือพาสปอร์ตต่างชาติ
- ✕ ค่าน้ำหนักกระเป๋าเดินทางในกรณีที่เกินกว่าสายการบินกำหนด 23 กิโลกรัมต่อท่าน
- ✕ ค่าใช้จ่ายส่วนตัว อาทิ อาหารและเครื่องดื่มที่สั่งเพิ่มพิเศษ,โทรศัพท์-โทรสาร, อินเตอร์เน็ต, มินิบาร์, ซักรีดที่ไม่ได้ระบุไว้ในรายการ
- ✕ ค่าใช้จ่ายอันเกิดจากความล่าช้าของสายการบิน, อุบัติภัยทางธรรมชาติ, การประท้วง, การจลาจล, การนัดหยุดงาน, การถูกปฏิเสธไม่ให้ออกและเข้าเมืองจากเจ้าหน้าที่ตรวจคนเข้าเมืองและเจ้าหน้าที่กรมแรงงานทั้งที่เมืองไทยและต่างประเทศซึ่งอยู่นอกเหนือความควบคุมของบริษัทฯ
- ✕ หากหน่วยงานรัฐบาลไทย และ/หรือ เวียดนามมีการปรับเปลี่ยนข้อกำหนดเกี่ยวกับการกักตัวเพิ่มเติม และ/หรือ ขอเรียกตรวจโรคเพิ่มเติมทางผู้เดินทางจะต้องเป็นผู้รับผิดชอบค่าใช้จ่ายส่วนเกิน
- ✕ ค่าทิปไกด์ท้องถิ่น, พนักงานขับรถ, ผู้ช่วยคนขับรถ 1,500 บาท/ทริป/ลูกทัวร์ 1 ท่าน (บังคับตามระเบียบธรรมเนียมของประเทศ)
- ✕ ค่าทิปหัวหน้าทัวร์ตามสินน้ำใจของทุกท่าน (ไม่รวมในทิปไกด์ท้องถิ่นและคนขับรถ แต่ไม่บังคับทิป)

กรณีที่ท่านต้องออกตั๋วภายใน

เช่น (ตั๋วเครื่องบิน, ตั๋วรถทัวร์, ตั๋วรถไฟ) กรุณาสอบถามที่เจ้าหน้าที่ทุกครั้งก่อนทำการออกตั๋ว เนื่องจากสายการบินอาจมีการปรับเปลี่ยนไฟล์ทบิน หรือเวลาบินโดยไม่ได้แจ้งให้ทราบล่วงหน้า ทางบริษัทฯ จะไม่รับผิดชอบ

แฟมมิลี่ ทริป ครอบครัว สายเที่ยว

บริษัท แฟมมิลี่ ทริป คอร์เปอเรชั่น จำกัด
1111/93 หมู่บ้านกลางเมืองรัชดา - ลาดพร้าว ถนนลาดพร้าว
แขวงจันทรเกษม เขตจตุจักร กรุงเทพฯ 10900

เลขประจำตัวผู้เสียภาษี 0 1055 61115 84 6
ใบอนุญาตนำเที่ยว 11/12847

02-938-1444
info@familytrip.co.th
www.familytrip.co.th
@familytrip

เงื่อนไขการสำรองที่นั่งและการยกเลิกทัวร์

1 การจองทัวร์

กรุณาจองทัวร์ล่วงหน้า ก่อนการเดินทาง พร้อมชำระมัดจำ **10,000.- บาท** ส่วนที่เหลือชำระทันทีก่อนการเดินทางไม่น้อยกว่า 21 วัน มิฉะนั้นถือว่าท่านยกเลิกการเดินทางโดยอัตโนมัติ (ช่วงเทศกาล, วันหยุดนักขัตฤกษ์ กรุณาชำระก่อนเดินทาง 30 วัน)

2 กรณียกเลิก : จอยทรีป (ตาม พรบ. ธุรกิจนำเที่ยว)

ยกเลิกล่วงหน้า 30 วันก่อนการเดินทาง

ยกเลิกก่อนการเดินทางมากกว่า 30 วัน ขึ้นไป บริษัทฯ จะคืนเงินค่าทัวร์ให้ทั้งหมด โดยหักค่าใช้จ่ายที่เกิดขึ้นจริง จากเช่น ค่าตั๋วเครื่องบิน ค่าโรงแรม ค่าใช้จ่ายที่จำเป็นอื่นๆ ฯลฯ

15-29 วัน วันก่อนการเดินทาง

ยกเลิกการเดินทาง 15–29 วัน ก่อนการเดินทาง หักค่าทัวร์ 50% จากราคาขาย และหักค่าใช้จ่ายที่เกิดขึ้นจริงทั้งหมดไม่ว่ากรณีใดๆ ทั้งสิ้น (ค่าใช้จ่ายที่เกิดขึ้นจริง อาทิเช่น ค่าตั๋วเครื่องบิน ค่าโรงแรม ค่าใช้จ่ายที่จำเป็นอื่นๆ ฯลฯ)

น้อยกว่า 15 วันก่อนการเดินทาง

ยกเลิกการเดินทาง น้อยกว่า 15 วัน ก่อนการเดินทาง บริษัทฯ ขอสงวนสิทธิ์ไม่คืนเงินค่าทัวร์ทั้งหมด ไม่ว่ากรณีใด ๆ ทั้งสิ้น

3 กรณีเจ็บป่วย

กรณีเจ็บป่วย จนไม่สามารถเดินทางได้ ซึ่งจะต้องมีใบรับรองแพทย์จากโรงพยาบาลรับรอง บริษัทฯ จะทำการเลื่อนการเดินทางของท่านไปยังคณะต่อไป แต่ทั้งนี้ท่านจะต้องเสียค่าใช้จ่ายที่ไม่สามารถยกเลิกหรือเลื่อนการเดินทางได้ตามความเป็นจริง

ในกรณีเจ็บป่วยกะทันหันก่อนล่วงหน้าเพียง 7 วันทำการ ทางบริษัทฯ ขอสงวนสิทธิ์ในการคืนเงินทุกกรณี

! กรณีจองทัวร์วันหยุดเทศกาล, วันหยุดนักขัตฤกษ์, วันหยุดยาวต่อเนื่อง และได้มีการแจ้งยกเลิกทัวร์ ทางบริษัทฯขอสงวนสิทธิ์เก็บค่าทัวร์ทั้งหมด โดยไม่มีเงื่อนไขใดๆ ทั้งสิ้น

แฟมมิลี่ ทริป ครอบครัวสายเที่ยว
บริษัท แฟมมิลี่ ทริป คอร์เปอเรชั่น จำกัด
1111/93 หมู่บ้านกลางเมืองรัชดา - ลาดพร้าว ถนนลาดพร้าว
แขวงจันทรเกษม เขตจตุจักร กรุงเทพฯ 10900
เลขประจำตัวผู้เสียภาษี 0 1055 61115 84 6
ใบอนุญาตนำเที่ยว 11/12847
02-938-1444
info@familytrip.co.th
www.familytrip.co.th
@familytrip

เงื่อนไขอื่นๆ

1. เงื่อนไขอื่นๆ

- บริษัทฯ ขอสงวนสิทธิ์ในการเก็บค่าใช้จ่ายทั้งหมด กรณีท่านยกเลิกการเดินทางและมีผลทำให้คณะเดินทางไม่ครบตามจำนวนที่บริษัทฯ กำหนดไว้ (15 ท่านขึ้นไป) เนื่องจากเกิดความเสียหายต่อทางบริษัทฯ และผู้เดินทางอื่นที่เดินทางในคณะเดียวกัน บริษัทต้องนำไปชำระค่าเสียหายต่าง ๆ ที่เกิดจากการยกเลิกของท่าน
- กรณีที่ท่านต้องออกตั๋วภายใน เช่น (ตั๋วเครื่องบิน, ตั๋วรถทัวร์, ตั๋วรถไฟ) กรุณาสอบถามที่เจ้าหน้าที่ทุกครั้งก่อนทำการออกตั๋ว เนื่องจากสายการบินอาจมีการปรับเปลี่ยนฟล์ทบิน หรือเวลาบิน โดยไม่ได้แจ้งให้ทราบล่วงหน้า ทางบริษัทฯ จะไม่รับผิดชอบใดๆ ในกรณี ถ้าท่านออกตั๋วภายในโดยไม่แจ้งให้ทราบและหากไฟล์บินมีการปรับเปลี่ยนเวลาบินเพราะถือว่าท่านยอมรับในเงื่อนไขดังกล่าว
- กรณีผู้เดินทางที่ต้องการความช่วยเหลือเป็นพิเศษ เช่น การขอใช้วีลแชร์ที่สนามบิน กรุณาแจ้งบริษัทฯ อย่างน้อย 7 วันก่อนการเดินทาง หรือเริ่มตั้งแต่ท่านจองทัวร์ มิฉะนั้นทางบริษัทฯไม่สามารถจัดการได้ล่วงหน้า ทางบริษัทฯขอสงวนสิทธิ์ในการเรียกเก็บค่าใช้จ่ายตามจริงที่เกิดขึ้นกับผู้เดินทาง (ถ้ามี)
- กรณีท่านเป็นอิสลาม ไม่สามารถทานอาหารบางประเภทได้ โปรดระบุให้ชัดเจนก่อนทำการจอง กรณีแจ้งล่วงหน้าก่อนเดินทางกะทันหัน อาจมีค่าใช้จ่ายเพิ่มเติม
- กรณีใช้หนังสือเดินทางราชการ (เล่มน้ำเงิน) เดินทางเพื่อการท่องเที่ยวกับคณะทัวร์ หากท่านถูกปฏิเสธในการเข้า - ออกประเทศใดๆ ก็ตาม ทางบริษัทฯ ขอสงวนสิทธิ์ไม่คืนค่าทัวร์และรับผิดชอบใดๆ ทั้งสิ้น
- เมื่อท่านได้ชำระเงินมัดจำหรือทั้งหมด ทางบริษัทฯจะถือว่าท่านรับทราบและยอมรับในเงื่อนไขต่างๆ ของบริษัทฯที่ได้ระบุไว้ในรายการทัวร์ทั้งหมด

2. โรงแรมที่พัก



เนื่องจากห้องพักของโรงแรมในประเทศจีนนั้น มีห้องพักประเภท DOUBLE BED (DBL) ค่อนข้างจำกัด หากลูกค้ามีความประสงค์จะพักห้องประเภทนี้ ควรแจ้งเจ้าหน้าที่ล่วงหน้าก่อนทำการจอง บริษัทฯ จะยึดประเภทห้องพักตามใบจองจากบริษัทเอเจนซี่ที่ท่านทำการจองทัวร์มาเท่านั้น หากมีการปรับเปลี่ยนห้องพักในระยะเวลาใกล้วันเดินทาง บริษัทฯ ขอสงวนสิทธิ์เปลี่ยนแปลงประเภทห้องพัก โรงแรมที่ระบุในรายการทัวร์เป็นเพียงโรงแรมที่นำเสนอเบื้องต้นเท่านั้น ซึ่งอาจจะมีการเปลี่ยนแปลง แต่โรงแรมที่เข้าพักจะเป็นโรงแรมระดับเดียวกันเท่านั้น (มาตรฐานประเทศจีน)

3. อาหาร

อาหารท้องถิ่นของประเทศจีน ชาวจีนนิยมรับประทานทั้งผัก และเนื้อสัตว์เป็นอาหารหลักพอๆกัน ส่วนอาหารประเภทข้าวแป้งก็จะออกมาในรูปของซาลาเปา หรือหมั่นโถว (ซาลาเปาไม่มีไส้)

***** หากมีปัญหาเรื่องอาหาร อาทิ มุสลิมไม่ทานเนื้อหมู หรือไม่ทานเนื้อสัตว์ต่างๆ (โปรดระบุ) ทานอาหารเจ ทานอาหารมังสวิรัติ หรือแพ้อาหารต่างๆ โปรดแจ้งอย่างละเอียด *****





แฟมมิลี่ ทริป ครอบครัว สายเที่ยว

บริษัท แฟมมิลี่ ทริป คอร์เปอเรชั่น จำกัด
1111/93 หมู่บ้านกลางเมืองรัชดา - ลาดพร้าว ถนนลาดพร้าว
แขวงจันทรเกษม เขตจตุจักร กรุงเทพฯ 10900

เลขประจำตัวผู้เสียภาษี 0 1055 61115 84 6
ใบอนุญาตนำเที่ยว 11/12847

02-938-1444
info@familytrip.co.th
www.familytrip.co.th
@familytrip

รายละเอียดเพิ่มเติม

เงื่อนไขและข้อกำหนดเพิ่มเติมสำหรับการเดินทาง

- บริษัทฯ มีสิทธิ์ในการเปลี่ยนแปลงโปรแกรมทัวร์ในกรณีที่เกิดเหตุสุดวิสัยจนไม่อาจแก้ไขได้
- เที่ยวบิน, ราคาและรายการท่องเที่ยว สามารถเปลี่ยนแปลงได้ตามความเหมาะสมโดยคำนึงถึงผลประโยชน์ของผู้เดินทางเป็นสำคัญ
- หนังสือเดินทางต้องมีอายุการใช้งานเหลือไม่น้อยกว่า 6 เดือน และบริษัทฯรับเฉพาะผู้มีจุดประสงค์เดินทางเพื่อท่องเที่ยวเท่านั้น (หนังสือเดินทางต้องมีอายุเหลือใช้งานไม่น้อยกว่า 6 เดือน บริษัทฯไม่รับผิดชอบหากอายุเหลือไม่ถึงและไม่สามารถเดินทางได้)
- ทางบริษัทฯจะไม่รับผิดชอบใดๆทั้งสิ้น หากเกิดความล่าช้าของสายการบิน,สายการบินยกเลิกบิน , การประท้วง, การนัดหยุดงาน, การก่อจลาจลหรือกรณีท่านถูกปฏิเสธการเข้าหรือออกเมืองจากเจ้าหน้าที่ตรวจคนเข้าเมือง หรือ เจ้าหน้าที่กรมแรงงานทั้งจากไทยและต่างประเทศซึ่งอยู่นอกเหนือความรับผิดชอบของบริษัทฯหรือเหตุภัยพิบัติทางธรรมชาติ (ซึ่งลูกค้าจะต้องยอมรับในเงื่อนไขนี้ในกรณีที่เกิดเหตุสุดวิสัย ซึ่งอาจจะปรับเปลี่ยนโปรแกรมตามความเหมาะสม)
- ทางบริษัทฯจะไม่รับผิดชอบใดๆทั้งสิ้น หากผู้เดินทางประสบเหตุสภาวะฉุกเฉินจากโรคประจำตัว ซึ่งไม่ได้เกิดจากอุบัติเหตุในรายการท่องเที่ยว (ซึ่งลูกค้าจะต้องยอมรับในเงื่อนไขนี้ในกรณีที่เกิดเหตุสุดวิสัย ซึ่งอยู่นอกเหนือความรับผิดชอบของบริษัททัวร์)
- ทางบริษัทฯจะไม่รับผิดชอบใดๆทั้งสิ้น หากท่านใช้บริการของทางบริษัทฯไม่ครบ อาทิ ไม่เที่ยวบางรายการ, ไม่ทานอาหารบางมื้อ, เพราะค่าใช้จ่ายทุกอย่างทางบริษัทฯได้ชำระค่าใช้จ่ายให้ตัวแทนต่างประเทศแบบเหมาจ่ายขาด ก่อนเดินทางเรียบร้อยแล้ว เป็นการชำระเหมาขาด
- ทางบริษัทฯจะไม่รับผิดชอบใดๆทั้งสิ้น หากเกิดสิ่งของสูญหายจากการโจรกรรมและหรือเกิดอุบัติเหตุที่เกิดจากความประมาทของนักท่องเที่ยวเองหรือในกรณีที่กระเป๋าเกิดสูญหายหรือชำรุดจากสายการบิน
- กรณีที่การตรวจคนเข้าเมืองทั้งที่กรุงเทพฯและในต่างประเทศปฏิเสธมิให้เดินทางออกหรือเข้าประเทศที่ระบุไว้ในรายการเดินทาง บริษัทฯขอสงวนสิทธิ์ที่จะไม่คืนค่าบริการไม่ว่ากรณีใดๆทั้งสิ้น
- ตั๋วเครื่องบินเป็นตั๋วราคาพิเศษ กรณีที่ท่านไม่เดินทางพร้อมคณะไม่สามารถนำมาเลื่อนวันหรือคืนเงินและไม่สามารถเปลี่ยนชื่อได้ หากมีการปรับราคาบัตรโดยสารสูงขึ้น ตามอัตราค่าน้ำมันหรือค่าเงินแลกเปลี่ยน ทางบริษัท สงวนสิทธิ์ปรับราคาตั๋วดังกล่าว
- เมื่อท่านตกลงชำระเงินไม่ว่าทั้งหมดหรือบางส่วนผ่านตัวแทนของบริษัทฯหรือชำระโดยตรงกับทางบริษัทฯ ทางบริษัทฯจะถือว่าท่านได้ยอมรับในเงื่อนไขข้อตกลงต่างๆที่ได้ระบุไว้ข้างต้นนี้แล้วทั้งหมด
- กรุ๊ปที่เดินทางช่วงวันหยุดหรือเทศกาลที่ต้องการันตีมัดจำกับสายการบินหรือผ่านตัวแทนในประเทศหรือต่างประเทศ รวมถึงเที่ยวบินพิเศษ เช่น Charter Flight, Extra Flight จะไม่มีการคืนเงินมัดจำหรือค่าทัวร์ทั้งหมด
- ในกรณีของ PASSPORT นั้น จะต้องไม่มีการชำรุด เปียกน้ำ การขีดเขียนรูปต่างๆหรือแม้กระทั่งตราปั๊มลายการ์ตูน ที่ไม่ใช่การประทับตราอย่างเป็นทางการของตม. กรุณาตรวจสอบ PASSPORT ของท่านก่อนการเดินทางทุกครั้ง หาก ตม.ปฏิเสธการเข้า-ออกเมืองของท่าน ทางบริษัทฯจะไม่รับผิดชอบใดๆทั้งสิ้น
- กรณีมี "คดีความ" ที่ไม่อนุญาตให้ท่านเดินทางออกนอกประเทศได้ โปรดทำการตรวจสอบก่อนการจองทัวร์ว่าท่านสามารถเดินทางออกนอกประเทศได้หรือไม่ ถ้าไม่สามารถเดินทางได้ ซึ่งเป็นสิ่งที่อยู่เหนือการควบคุมของบริษัทฯ ทางบริษัทฯจะไม่รับผิดชอบใดๆทั้งสิ้น
- กรณี "หญิงตั้งครรภ์" ท่านจะต้องมีใบรับรองแพทย์ ระบุชัดเจนว่าสามารถเดินทางออกนอกประเทศได้ รวมถึงรายละเอียดอายุครรภ์ที่ชัดเจน สิ่งนี้อยู่เหนือการควบคุมของบริษัทฯ ทางบริษัทฯจะไม่รับผิดขอบใดๆทั้งสิ้น
- กรณีใช้หนังสือเดินทางราชการ (เล่มน้ำเงิน) เพื่อการท่องเที่ยวกับคณะทัวร์ หากท่านถูกปฏิเสธในการเข้า-ออกประเทศใดๆ ก็ตามทางบริษัทฯ ขอสงวนสิทธิ์ไม่คืนค่าทัวร์และรับผิดชอบใดๆ ทั้งสิ้น
- เมื่อท่านได้ชำระเงินมัดจำหรือทั้งหมด ทางบริษัทฯจะถือว่าท่านรับทราบและยอมรับในเงื่อนไขต่างๆของบริษัทฯ ที่ได้ระบุไว้ในรายการทัวร์ทั้งหมด
- ภาพที่ใช้เพื่อการโฆษณาเท่านั้น

ก่อนตัดสินใจจองทัวร์ควรอ่านเงื่อนไขการเดินทาง
และรายการทัวร์อย่างละเอียดทุกหน้าอย่างถ่องแท้
แล้วชำระมัดจำเพื่อประโยชน์ของท่านเอง