WORANTEX
Education and Travel Co., Ltd.
TAT. LICENSE 11/05836
02-374-1300
www.wtravel.co.th
@wtravel
wtravel.co.th



2027 | 12 days | Sun Princess®

SPAIN | FRANCE | ITALY

Western Mediterranean with Italy

Barcelona, Spain to Civitavecchia (for Rome), Italy

ล่องเรือหรูลำใหม่
ฉลองเทศกาล สงกรานต์
สัมผัสมนตร์เสน่ห์แห่งเมดิเตอร์เรเนียน

GROUP





โปรสุดพิเศษ
FREE
PRINCESS PLUS PACKAGE

Wi-Fi บนเรือ + เครื่องดื่มพรีเมียมไม่อั้น + เซอร์วิสชาร์จ ทิปบนเรือ

*** ITINERARY AND PORT TIME ARE FOR REFERENCE ONLY, SUBJECT TO CHANGE WITHOUT PRIOR NOTICE ***

ราคาเริ่มต้นท่านละ
225,900 บาท



บริการรวม
- ห้องพักส่วนตัวบนเรือ 7 คืน (ภาษีท่าเรือ)
- ตั๋วเครื่องบินไป-กลับ คาร์ย์ แปซิฟิค (ภาษีสายการบิน)
- โรงแรมก่อนขึ้นเรือ 1 คืน (มาร์เซโล่น่า)
- โรงแรมก่อนกลับกรุงเทพ 1 คืน (ไรน)
- อาหารทุกมื้อบนเรือ และอาหารค่ำมื้อพิเศษบนเรือ 1 มื้อ
- ทัวร์บนฝั่งทุกเมือง
- รวมค่าทิปตลอดการเดินทาง (ทั้งบนเรือ/บนฝั่ง)
- หัวหน้าทัวร์ดูแลตลอดทริป
- ค่าธรรมเนียมวีซ่าของทั้งอิตาลี
- ประกันสุขภาพและอุบัติเหตุ

เดินทาง 09-20 เมษายน 2570 (12 วัน 9 คืน)

Date	Port	Arrive	Depart
09 Apr 27	Bangkok – Barcelona by CX 704 / 321 (1910-2305 / 0045+1-0835+1)		
10 Apr 27	08:35 Arrive in Barcelona, Spain. City sightseeing tour such as Sagrada Familia Overnight at MOXY Barcelona Hotel or similar		
11 Apr 27	Breakfast at the hotel This morning, visit Parc Guell. Then transfer to the Port of Barcelona for cruise embarkation.		05:00 pm
12 Apr 27	Mallorca (Palma), Spain	07:00 am	04:00 pm
13 Apr 27	Marseille (Provence), France	10:00 am	08:00 pm
14 Apr 27	Corsica (Ajaccio), France	08:00 am	06:00 pm
15 Apr 27	Genoa , Italy	08:00 am	08:00 pm
16 Apr 27	La Spezia (for Florence/Pisa), Italy	07:00 am	
17 Apr 27	La Spezia, Italy (Cinque Terre), Italy		05:00 pm
18 Apr 27	Civitavecchia (for Rome), Italy Disembarkation and transfer to Rome. Visit Vatican City Afternoon, city tour including Colosseum, Plazza Navona, Trevi Fountain and free time for shopping at Spanish Steps Overnight at Albani Rome Hotel or similar	06:00 am	
19 Apr 27	Breakfast at the hotel Depart for Bangkok by CX 292 / CX 705 (1300-0600+1 / 0800+1-1000+1)		
20 Apr 27	Arrive Bangkok @ 10.00 hrs.		

WE CRUISE

DBD Registered พาณิชย์อิเล็กทรอนิกส์ เลขที่ 0105550010321 จากกรมพัฒนาธุรกิจการค้า กระทรวงพาณิชย์
สมาชิกสมาคมไทยแนะแนวการศึกษานานาชาติ (TIECA) เลขที่สมาชิก 69
สมาชิกสมาคมไทยบริการท่องเที่ยว (TTAA) เลขที่สมาชิก 929

เลขที่ 7 ซอยรามคำแหง 60 แยก 9 ถนนรามคำแหง แขวงหัวหมาก เขตบางกะปิ กรุงเทพฯ 10240





WESTERN MEDITERRANEAN

Discover European cruises you'll love

WITH THE BEST CRUISE – PRINCESS

Barcelona, Spain to Civitavecchia (for Rome), Italy

สัมผัสประสบการณ์ความเป็นที่สุดของยุโรป
ด้วยเรือสำราญลำใหม่

SUN PRINCESS

เรือสำราญ 1 ใน 17 ลำ ของกองเรือ Princess Cruises
ผู้ออกเดินทางสู่ยุโรป ผ่านเส้นทางล่องเรือที่ดีที่สุด
พร้อมสัมผัสประวัติศาสตร์ วัฒนธรรม และอาหารระดับโลก

ภาพเพื่อประกอบการโฆษณาเท่านั้น

PRINCESS CRUISES THAILAND

WORANTEX
Education and Travel Co., Ltd.
TAT. LICENSE 11/05836
02-374-1300
www.wtravel.co.th
@wtravel
wtravel.co.th



CRUISE HIGHLIGHT
By Sun Princess



La Spezia
(FOR CINQUE TERRE), ITALY
สัมผัสกับเสน่ห์หมู่บ้านริมทะเล
สีสันสดใส และทัศนียภาพอันงดงาม
ของอิตาลี ริมทะเลเมดิเตอร์
เรเนียน



La Spezia
(FOR FLORENCE/PISA), ITALY
เมืองท่าริมทะเลในแคว้นลิกูเรีย
จุดเริ่มต้นสู่การเยือนฟลอเรนซ์และปิซา
สองเมืองประวัติศาสตร์และศิลปะอัน
โด่งดังของอิตาลี

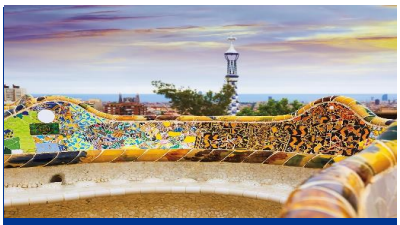

Barcelona
SPAIN
เมืองท่าสุดคึกคัก
ริมทะเลเมดิเตอร์เรเนียน โดดเด่น
ด้วยสถาปัตยกรรมอันเป็นเอกลักษณ์
ศิลปะ วัฒนธรรม
และบรรยากาศที่มีชีวิตชีวา



Mallorca (Palma)
SPAIN
ไข่มุกแห่งทะเลเมดิเตอร์เรเนียน โดด
เด่นด้วยมหาวิหารริมทะเล เมืองเก่าสุด
คลาสสิก และบรรยากาศเมดิเตอร์เร
เนียนอันมีเสน่ห์



Marseille
(PROVENCE), FRANCE
เมืองท่าเก่าแก่ริมทะเลเมดิเตอร์เรเนียน
ประตูสู่แคว้นโปรวองซ์ที่เต็มไปด้วย
เสน่ห์ของประวัติศาสตร์ วัฒนธรรม
และทิวทัศน์อันงดงาม



Corsica
(AJACCIO), FRANCE
เมืองหลวงของเกาะคอร์ซิกา
โดดเด่นด้วยชายหาดงดงาม
เมืองเก่าที่มีเสน่ห์ และเป็นบ้านเกิด
ของนโปเลียน โบนาปาร์ต



Genoa
(FOR CINQUE TERRE), ITALY
เมืองท่าประวัติศาสตร์ ริมทะเล
เมดิเตอร์เรเนียน ประตูสู่การเยือน
หมู่บ้านสีสันสดใสแห่งชิงเคว แตร์เร
มรดกโลกอันงดงามของอิตาลี



Civitavecchia
(FOR ROME), ITALY
จุดเริ่มต้นสู่การเยือนกรุงโรม
ดินแดนที่เต็มไปด้วยโบราณสถานอัน
ยิ่งใหญ่ วัฒนธรรมอันทรงคุณค่า
และเสน่ห์เหนือกาลเวลา

ภาพเพื่อประกอบการโฆษณาเท่านั้น

PRINCESS CRUISES THAILAND

พาณิชย์อิเล็กทรอนิกส์ เลขที่ 0105550010321
จากกรมพัฒนาธุรกิจการค้า กระทรวงพาณิชย์
สมาชิกสมาคมไทยแนะแนวการศึกษานานาชาติ (TIECA)
เลขที่สมาชิก 69
สมาชิกสมาคมไทยบริการท่องเที่ยว (TTAA)
เลขที่สมาชิก 929

เลขที่ 7 ซอยรามคำแหง 60 แยก 9 ถนนรามคำแหง แขวงหัวหมาก เขตบางกะปิ กรุงเทพฯ 10240



SUN PRINCESS

Princess Cruises Thailand

ขอเชิญคุณร่วมเปิดประสบการณ์การเดินทางสุดพิเศษ กับรายการ

"Western Mediterranean with Italy"

Cruise itinerary: 12 Days | 8 Nights | 5 Ports

DAY 1

09 เมษายน 2570

| ศุกร์ |

- **Bangkok**
- **Barcelona Spain**

16.00 น.	พร้อมกันที่จุดนัดพบ ณ ท่าอากาศยานสุวรรณภูมิ พบกับเจ้าหน้าที่ ของบริษัทคอยอำนวยความสะดวกให้แก่ท่าน
19.10 น.	ออกเดินทางสู่ฮ่องกง โดยสายการบินคาเธ่ย์แปซิฟิค เที่ยวบินที่ CX704 (ใช้เวลาบิน 02.55 ชั่วโมง) (อาหารและเครื่องดื่มบริการบนเครื่อง)
23.05 น.	ถึงท่าอากาศยานนานาชาติฮ่องกง เชิญท่านพักผ่อนตามอัธยาศัยภายในสนามบิน เพื่อเตรียมตัวเปลี่ยนเครื่อง

CATHAY PACIFIC



PRINCESS CRUISES THAILAND



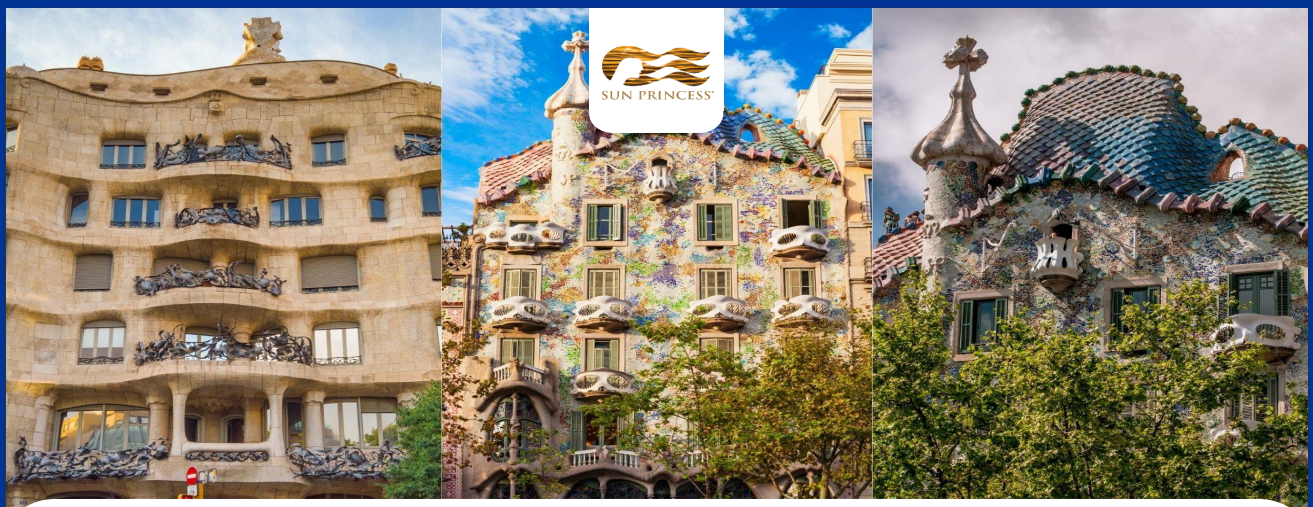

WELCOME TO
Barcelona, Spain

DAY 2
10 เมษายน 2570
| เสาร์ |

- **Hong Kong**
- **Barcelona Spain**



00.45 น. ออกเดินทางสู่เมืองบาร์เซโลนา ประเทศสเปน โดยสายการบินคาเธ่ย์แปซิฟิค เที่ยวบินที่เที่ยวบิน CX321 (ใช้เวลาบินประมาณ 13 ชั่วโมง 50 นาที) พร้อมบริการอาหารและเครื่องดื่มบนเครื่องบิน

08.35 น. เดินทางถึง ท่าอากาศยานนานาชาติบาร์เซโลนา ประเทศสเปน หลังผ่านพิธีการตรวจคนเข้าเมืองและรับสัมภาระเรียบร้อยแล้ว
ยินดีต้อนรับสู่ **"นครบาร์เซโลนา"** เมืองหลวงแห่งแคว้นกาตาลุญญา เมืองที่ผสานศิลปะ สถาปัตยกรรม และวัฒนธรรมอันเป็นเอกลักษณ์ไว้ได้อย่างลงตัว จนได้รับการยกย่องให้เป็นหนึ่งในเมืองที่มีเสน่ห์ที่สุดริมฝั่งทะเลเมดิเตอร์เรเนียน
จากนั้นนำท่านผ่านชมแลนด์มาร์กสำคัญของเมือง เริ่มต้นที่ **อนุสาวรีย์คริสโตเฟอร์ โคลัมบัส (Christopher Columbus Monument)** อนุสรณ์แห่งนักเดินเรือผู้ยิ่งใหญ่ ผู้บุกเบิกเส้นทางสู่โลกใหม่ ซึ่งตั้งตระหง่านบริเวณปลายถนน La Rambla และถือเป็นหนึ่งในสัญลักษณ์สำคัญของนครบาร์เซโลนา
ระหว่างทางผ่านชมอาคารสถาปัตยกรรมระดับโลก ได้แก่ **Casa Batlló** และ **Casa Milà** (La Pedrera) ผลงานชิ้นเอกของ Antoni Gaudí สถาปนิกผู้สร้างเอกลักษณ์อันโดดเด่นให้กับเมืองบาร์เซโลนา ด้วยงานออกแบบที่ได้รับแรงบันดาลใจจากธรรมชาติและจินตนาการอันไร้ขอบเขต

กลางวัน รับประทานอาหารกลางวัน ณ ภัตตาคารท้องถิ่น

บ่าย นำท่านเข้าชม **ปาร์กเกวย์ (Parc Güell)** ผลงานระดับมาสเตอร์พีซของ Antoni Gaudí ที่ได้รับการขึ้นทะเบียนเป็น มรดกโลกโดยองค์การ UNESCO ภายในสวนเต็มไปด้วยสถาปัตยกรรมอันมีเอกลักษณ์ ไฮไลต์สำคัญ ได้แก่ บันไดมังกรโมเสก (Dragon Stairway), ศาลาเสาหินร้อยต้น (Hypostyle Hall) และ ม้านั่งโค้งเซอร์เพนไทน์ (Serpentine Bench) ซึ่งประดับด้วยกระเบื้องโมเสกสีสันสดใส และสามารถชมทัศนียภาพอันงดงามของนครบาร์เซโลนาได้จากมุมสูง จากนั้นนำท่านเดินเล่นใน **ย่านโกธิค (Gothic Quarter)** ย่านเมืองเก่าอายุกว่า 2,000 ปี ที่เต็มไปด้วยตรอกซอกซอยหินโบราณ อาคารสไตล์โกธิค และบรรยากาศสุดคลาสสิก แวะถ่ายภาพด้านหน้ามหาวิหารบาร์เซโลนา (Barcelona Cathedral) และ King's Square จัตุรัสประวัติศาสตร์ที่เคยเป็นศูนย์กลางของราชอาณาจักรอารากอนในอดีต

ค่ำ รับประทานอาหารค่ำ ณ ภัตตาคารท้องถิ่น
จากนั้นนำท่านเข้าสู่ที่พัก **MOXY Barcelona Hotel** หรือโรงแรมระดับเดียวกัน

PRINCESS CRUISES THAILAND









SUN PRINCESS
Welcome Onboard

DAY 3
11 เมษายน 2570
| อาทิตย์ |

- **Barcelona Spain**
- **Mallorca (Palma) Spain**



เช้า รับประทานอาหารเช้า ณ ห้องอาหารภายในโรงแรม
หลังเช็กเอาต์ นำท่านเดินทางสู่ **มหาวิหารซากราดาฟามีเลีย (Sagrada Família)** ผลงานชิ้นเอกของ อันโตนี เกาดี (Antoni Gaudí) สถาปนิกผู้ได้รับการยกย่องระดับโลก และหนึ่งในแลนด์มาร์กสำคัญของนครบาร์เซโลนา ได้รับการขึ้นทะเบียนเป็น มรดกโลกโดยองค์การ UNESCO และได้รับการยกย่องให้เป็นหนึ่งในสถาปัตยกรรมที่งดงามที่สุดของโลก สมควรแก่เวลา
จากนั้นนำท่านเดินทางสู่ **ท่าเรือบาร์เซโลนา** เพื่อดำเนินการเช็กอินขึ้นเรือ **SUN Princess** ผ่านระบบ Princess MedallionClass® เทคโนโลยีอัจฉริยะที่ช่วยให้การขึ้นเรือและการใช้บริการบนเรือเป็นไปอย่างสะดวก รวดเร็ว และไร้รอยต่อ
ยินดีต้อนรับสู่ **SUN PRINCESS** เรือสำราญลำใหม่ล่าสุดแห่งกองเรือ Princess Cruises ที่ได้รับการออกแบบอย่างหรูหรา พร้อมสิ่งอำนวยความสะดวกครบครัน ห้องอาหารหลากหลายสไตล์ การแสดงระดับเวิลด์คลาส และกิจกรรมความบันเทิงมากมาย ให้ทุกช่วงเวลาบนเรือเต็มไปด้วยความประทับใจ
กลางวัน รับประทานอาหารกลางวัน ณ ห้องอาหารบนเรือ
17.00 น. ออกเดินทางจากท่าเรือบาร์เซโลนา มุ่งหน้าสู่เกาะอิบิซา, ประเทศสเปน
ค่ำ รับประทานอาหารค่ำ ณ ห้องอาหารหลักบนเรือ
พร้อมเพลิดเพลินกับบรรยากาศการล่องเรือในค่ำคืนแรก
พักค้างคืนบนเรือสำราญ SUN PRINCESS







PRINCESS CRUISES THAILAND





WELCOME TO
Mallorca (Palma), Spain

DAY 4
12 เมษายน 2570
| จันทร์ |

- **Mallorca (Palma), Spain**
- **Marseille (Provence) France**



เทียบท่า ณ เมืองปาลมา เด มายอร์กา ประเทศสเปน เวลา 07.00 – 16.00 น.

เช้า รับประทานอาหารเช้า ณ ห้องอาหารบนเรือ
อิสระพักผ่อนตามอัธยาศัย พร้อมเพลิดเพลินกับกิจกรรม ความบันเทิง และสิ่งอำนวยความสะดวกต่าง ๆ ที่เรือสำราญได้จัดเตรียมไว้

07.00 น. เรือเทียบท่า ณ **เมืองปาลมา เด มายอร์กา** ประเทศสเปน

OLD TOWN, PALMA CATHEDRAL & LOCAL MARKET - 4.5 HRS

หลังลงจากเรือสำราญ เดินทางสู่ **MERCAT DE L'OLIVAR** ตลาดท้องถิ่นชื่อดังของเมือง ให้ท่านได้เพลิดเพลินกับการเดินชมสินค้าท้องถิ่น ผลผลิตสดใหม่ และงานฝีมือจากชาวมายอร์กา ก่อนเดินต่อไปตาม **CARRER DE SANT MIGUEL** ถนนช้อปปิ้งยอดนิยม สู่ **PLACA MAJOR** จัตุรัสใจกลางเมืองที่โดดเด่นด้วยสถาปัตยกรรมเก่าแก่และบรรยากาศอันมีเสน่ห์

จากนั้นเดินทางต่อไปยัง **PLACA DE CORT** จัตุรัสเล็ก ๆ ที่เต็มไปด้วยมนต์เสน่ห์ ซึ่งเป็นที่ตั้งของ "OLIVERA DE CORT" ต้นมะกอกโบราณอายุกว่า 600 ปี ตั้งอยู่ด้านหน้าอาคารศาลาว่าการเมืองปัลมา (TOWN HALL) สไตล์มายอร์กาอันงดงามจากศตวรรษที่ 17

ไฮไลต์สำคัญของการเดินทางคือการเยี่ยมชม **มหาวิหารปัลมา (LA SEU CATHEDRAL)** หรือ CATHEDRAL OF PALMA DE MALLORCA มหาวิหารโกธิกอันยิ่งใหญ่ที่เริ่มก่อสร้างในปี ค.ศ. 1230 และแล้วเสร็จในปี ค.ศ. 1601 โดดเด่นด้วยหอคอยขนาดใหญ่ หน้าต่างกระจกสีอันวิจิตร รูปปั้นการ์กอยล์ (GARGOYLES) และหอระฆังที่มีระฆังขนาดใหญ่ถึง 9 ใบ

ด้านข้างของมหาวิหารคือ พระราชวังอัลมูไดนา (ALMUDAINA PALACE) อดีตพระราชวังหลวงที่สะท้อนถึงประวัติศาสตร์อันรุ่งเรืองของเกาะมายอร์กา

ได้เวลาอันสมควรนำท่านกลับสู่ท่าเรือ

กลางวัน รับประทานอาหารกลางวัน ณ ห้องอาหารบนเรือ
บ่าย อิสระพักผ่อนตามอัธยาศัย

16.00 น. ออกเดินทางจากเมืองปาลมา มุ่งหน้าสู่เมืองมาร์แซย์ ประเทศฝรั่งเศส

17.30 น. รับประทานอาหารค่ำ ณ ห้องอาหารหลักบนเรือ

พักค้างคืนบนเรือสำราญ SUN PRINCESS

PRINCESS CRUISES THAILAND





WELCOME TO
Marseille (Provence), France

DAY 5
13 เมษายน 2570
| อังคาร |

- **Marseille (Provence)**
- **Corsica (Ajaccio) France**

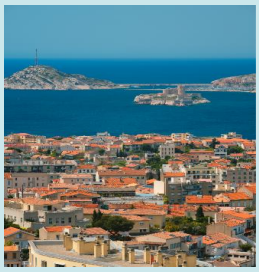

SUN PRINCESS เทียบท่า ณ เมืองมาร์แซย์, ประเทศฝรั่งเศส
เวลา 10.00 – 20.00 น.

เช้า — รับประทานอาหารเช้า ณ ห้องอาหารบนเรือ

07.00 น. — เรือเทียบท่า ณ **เมืองมาร์แซย์ (MARSEILLE)** เมืองท่าที่ใหญ่ที่สุดของประเทศฝรั่งเศสริมชายฝั่งทะเลเมดิเตอร์เรเนียน โดดเด่นด้วยประวัติศาสตร์อันยาวนาน วัฒนธรรมอันหลากหลาย และบรรยากาศเมืองท่าสุดคลาสสิก

LE PETIT TRAIN ADVENTURE :
From Seasid Views To Notre-Dame De La Garde – 3 Hrs

นำท่านโดยสาร **LE PETIT TRAIN** รถไฟท่องเที่ยวสีสันสดใสซึ่งเป็นเอกลักษณ์ของเมือง เพลิดเพลินกับทัศนียภาพระหว่างทาง ผ่านย่านเมืองเก่า ท่าเรือเก่า (VIEUX-PORT) และอาคารสไตล์ฝรั่งเศส ก่อนเดินทางสู่ **มหาวิหาร NOTRE-DAME DE LA GARDE** แลนด์มาร์กสำคัญที่ตั้งอยู่บนยอดเขา สามารถชมวิวแบบพาโนรามาของเมืองมาร์แซย์และทะเลเมดิเตอร์เรเนียนได้อย่างสวยงาม ภายในมหาวิหารโดดเด่นด้วยงานศิลปะสไตล์ไบแซนไทน์ หินอ่อนหลากสี และโมเสกอันวิจิตร สะท้อนถึงศรัทธาและความงดงามของสถาปัตยกรรมฝรั่งเศส
จากนั้นเดินทางกลับสู่ย่านใจกลางเมือง ให้ท่านมีเวลาอิสระเลือกซื้อของที่ระลึก หรือเดินเล่นสัมผัสบรรยากาศเมือง ก่อนเดินทางกลับสู่เรือด้วยรถรับส่งที่จัดเตรียมไว้

หมายเหตุ:
โปรแกรมนี้ไม่เหมาะสำหรับผู้ที่ใช้รถเข็น ผู้ใช้วอล์กเกอร์ หรือผู้ที่มีข้อจำกัดในการเคลื่อนไหว

กลางวัน — รับประทานอาหารกลางวัน ณ ห้องอาหารบนเรือ
หรือ อิสระรับประทานอาหารภายในตัวเมืองตามอัธยาศัย

บ่าย — อิสระเดินเล่นและเลือกซื้อสินค้าบริเวณท่าเรือ ก่อนเดินทางกลับสู่เรือ

17.30 น. — รับประทานอาหารค่ำ ณ ห้องอาหารหลักบนเรือ

20.00 น. — ออกเดินทางจากเมืองมาร์แซย์ มุ่งหน้าสู่ เกาะคอร์ซิกา, ประเทศฝรั่งเศส
พักค้างคืนบนเรือสำราญ SUN PRINCESS

PRINCESS CRUISES THAILAND



WELCOME TO
Corsica (Ajaccio), France

DAY 6
14 เมษายน 2570
| พุธ |

- **Corsica (Ajaccio) France**
- **Genoa Italy**



SUN PRINCESS เทียบท่า ณ เกาะคอร์ซิกา ประเทศฝรั่งเศส
เวลา 08.00 – 18.00 น.

เช้า 08.00 น. รับประทานอาหารเช้า ณ ห้องอาหารบนเรือ
เรือเทียบท่า ณ **เมืองอาฌักซิโอ (AJACCIO)** เมืองหลวงของเกาะคอร์ซิกา ซึ่งได้รับสมญานามว่า "ไข่มุกแห่งทะเลเมดิเตอร์เรเนียน" และเป็นบ้านเกิดของจักรพรรดินโปเลียน โบนาปาร์ต บุคคลสำคัญผู้ทรงอิทธิพลต่อประวัติศาสตร์ฝรั่งเศสและยุโรป

Corsica (Ajaccio) City Tour – 3 Hrs

นำท่านโดยสาร **LITTLE TRAIN OF AJACCIO** รถไฟท่องเที่ยวที่จะพาชมย่านเมืองเก่าอันมีเสน่ห์ ผ่านถนนสายประวัติศาสตร์ อาคารสไตล์เมดิเตอร์เรเนียน และสถานที่สำคัญของเมือง ระหว่างทางผ่านชม **IMPERIAL CITY** พร้อมแวะถ่ายภาพบริเวณ **NAPOLEON MEMORIAL** เพื่อรำลึกถึงจักรพรรดินโปเลียน ก่อนเดินทางกลับสู่ใจกลางเมือง จากนั้นนำท่านเดินเล่นภายในเมืองอาฌักซิโอ เลือกชม **มหาวิหารอาฌักซิโอ AJACCIO CATHEDRAL** ผ่านชม **CASA BONAPARTE** บ้านเกิดของจักรพรรดินโปเลียน

กลางวัน รับประทานอาหารกลางวัน ณ ห้องอาหารบนเรือ
หรือ อิสระรับประทานอาหารภายในเมืองตามอัธยาศัย

บ่าย อิสระ เดินเล่น หรือ เลือกซื้อของที่ระลึกและเก็บภาพความประทับใจ ท่ามกลางบรรยากาศเมืองเก่าอันเปี่ยมเสน่ห์ของเกาะคอร์ซิกา

17.30 น. รับประทานอาหารค่ำ ณ ห้องอาหารหลักบนเรือ
18.00 น. ออกเดินทางจากเมืองอาฌักซิโอ มุ่งหน้าสู่เมืองเจนัว ประเทศอิตาลี
พักค้างคืนบนเรือสำราญ SUN PRINCESS

PRINCESS CRUISES THAILAND





WELCOME TO
Genoa, Italy

DAY 7
15 เมษายน 2570
| พฤหัสบดี |

- **Genoa**
  Italy
- **La Spezia**
  (for Florence/Pisa)
  Italy



SUN PRINCESS เทียบท่า ณ เมืองเจนัว ประเทศอิตาลี
เวลา 08.00 – 20.00 น.

เช้า
08.00 น. รับประทานอาหารเช้า ณ ห้องอาหารบนเรือ
เรือเทียบท่า ณ **เมืองเจนัว (GENOA)** เมืองท่าประวัติศาสตร์ริมทะเลลิกูเรีย และบ้านเกิดของ คริสโตเฟอร์ โคลัมบัส นักเดินเรือผู้ค้นพบโลกใหม่ อีกทั้งยังได้รับการขึ้นทะเบียนเป็น มรดกโลกโดยองค์การ UNESCO จากความงดงามของย่านพระราชวังสาย STRADE NUOVE และ PALAZZI DEI ROLLI

Genoa City Walking Tour - 4.5 Hrs

นำท่านเดินชมย่านเมืองเก่า **CARUGGI** ศูนย์กลางประวัติศาสตร์ที่มีตรอกซอกซอยอันเป็นเอกลักษณ์ ก่อนเดินทางสู่ **PIAZZA DE FERRARI** จัตุรัสสำคัญใจกลางเมือง ชมความงดงามของน้ำพุอันโดดเด่น และอาคารสถาปัตยกรรมเก่าแก่โดยรอบ จากนั้นเดินชม **ST. GEORGE PALACE, PIAZZA DANTE** และแวะถ่ายภาพบริเวณ CASA DI COLOMBO บ้านที่เชื่อกันว่าเป็นบ้านเกิดของคริสโตเฟอร์ โคลัมบัส ก่อนชม DUCAL PALACE, CHURCH OF JESUS และ มหาวิหาร SAN LORENZO ซึ่งโดดเด่นด้วยสถาปัตยกรรมแบบโรมาเนสก์อันงดงาม

หมายเหตุ:
มีการเดินเท้าประมาณ 2 ชั่วโมง กรุณาสวมรองเท้าที่เหมาะสำหรับการเดิน

กลางวัน รับประทานอาหารกลางวัน ณ ภัตตาคารท้องถิ่น
บ่าย ปิดท้ายด้วยเวลาอิสระเดินเล่นหรือเลือกซื้อของที่ระลึกบริเวณ **VIA GARIBALDI PALACES** ก่อนเดินทางกลับสู่เรือ
17.30 น. รับประทานอาหารค่ำ ณ ห้องอาหารหลักบนเรือ
20.00 น. ออกเดินทางจากเมืองเจนัว มุ่งหน้าสู่ เมืองลาสเปเซีย (LA SPEZIA) ประเทศอิตาลี
พักค้างคืนบนเรือสำราญ SUN PRINCESS

PRINCESS CRUISES THAILAND





WELCOME TO
La Spezia (for Florence/Pisa), Italy

DAY 8
16 เมษายน 2570
| ศุกร์ |

- **La Spezia (for Florence/Pisa) Italy**
- **Over Nights**



SUN PRINCESS จอดเทียบท่า ณ เมืองลาสเปเซีย เวลา 07.00 – Overnight

เช้า
07.00 น. รับประทานอาหารเช้า ณ ห้องอาหารบนเรือ
เรือเทียบท่า ณ เมืองลาสเปเซีย ประเทศอิตาลี หมู่บ้านชาวประมงเล็กๆ ตั้งอยู่ระหว่างสองแคว้นอันงดงาม และเป็นประตูสู่แคว้นทัสคานี (TUSCANY)

"Florence & Pisa – 10.5 Hrs"

มหัศจรรย์ 2 มรดกโลก UNESCO: ปิซา & ฟลอเรนซ์ เมืองศิลปะแห่งอิตาลี เปิดประสบการณ์สุดพิเศษกับการเดินทางเต็มวัน สัมผัส 2 เมืองมรดกโลก UNESCO ที่เต็มไปด้วยมนต์เสน่ห์แห่งประวัติศาสตร์ ศิลปะ และสถาปัตยกรรมอันเลื่องชื่อของอิตาลี

เริ่มต้นการเดินทางจากท่าเรือ La Spezia มุ่งหน้าสู่ เมืองปิซา (Pisa) เมืองแห่งสัญลักษณ์ระดับโลก พบกับ หอเอนเมืองปิซา (Leaning Tower of Pisa) หนึ่งในสิ่งมหัศจรรย์ทางสถาปัตยกรรมที่มีชื่อเสียงที่สุดในโลก พร้อมเวลาสำหรับเดินเล่น ถ่ายภาพ และเก็บความประทับใจด้วยตัวเองประมาณ 60 นาที

กลางวัน รับประทานอาหารกลางวัน ณ ภัตตาคารท้องถิ่น

บ่าย เดินทางต่อสู่ เมืองฟลอเรนซ์ (Florence) เมืองหลวงแห่งศิลปะยุคเรอเนซองส์ (Renaissance) และหนึ่งในเมืองที่งดงามที่สุดของอิตาลี เมื่อเดินทางถึงใจกลางเมือง เพลิดเพลินกับการสำรวจเมืองด้วยตัวเองตลอด 4 ชั่วโมงเต็ม ชมความยิ่งใหญ่ของ มหาวิหารซานตา มาเรีย เดล ฟิโอเร (Il Duomo) หรือเลือกเยี่ยมชมผลงานศิลปะระดับโลก เช่น รูปปั้น David ของ Michelangelo ณ Galleria dell'Accademia หรือ พิพิธภัณฑ์ Uffizi Gallery หนึ่งในพิพิธภัณฑ์ศิลปะที่เก่าแก่และมีชื่อเสียงที่สุดของโลกตะวันตก ได้ตามอัธยาศัย ใช้เวลาว่างเดินเล่นไปตามถนนสายประวัติศาสตร์ ชิมอาหารสไตล์ฟลอเรนซ์แท้ ๆ ชื่นชมสถาปัตยกรรมอันทรงคุณค่า เลือกซื้อของที่ระลึกสุดประทับใจ ก่อนเดินทางกลับสู่ท่าเรือด้วยรถโค้ช ใช้เวลาเดินทางประมาณ 2 ชั่วโมง

17.30 น. รับประทานอาหารค่ำ ณ ห้องอาหารหลักบนเรือ

พักค้างคืนบนเรือสำราญ SUN PRINCESS

PRINCESS CRUISES THAILAND





WELCOME TO
La Spezia, Italy

DAY 9
17 เมษายน 2570
| เสาร์ |

- **La Spezia , Italy**
- **Civitavecchia (for Rome), Italy**

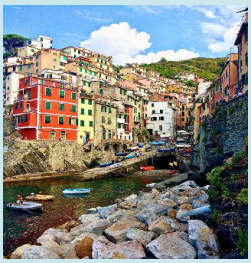

เช้า	รับประทานอาหารเช้า ณ ห้องอาหารบนเรือ
	"Jewels Of Cinque Terre: Riomaggiore, Manarola And Monterosso – 9 Hrs"
07.00 น.	พร้อมกัน ณ จุดนัดหมาย นำทุกท่านเดินทางสู่ CINQUE TERRE ดินแดนห้าหมู่บ้านริมผาสุดโรแมนติก ที่ทอดตัวเกาะเกี่ยวไปตามหน้าผาหินริมชายฝั่งลิกูเรีย อันเป็นมรดกโลกของยูเนสโก (UNESCO WORLD HERITAGE SITE) นำท่านเพลิดเพลินกับการเดินทางเต็มวัน โดยนำท่านไปสัมผัสเสน่ห์ของ 3 หมู่บ้านที่โดดเด่นที่สุด
	RIOMAGGIORE หมู่บ้านขนาดใหญ่ที่มีชีวิตชีวา เต็มไปด้วยถนนสายเล็ก ๆ ร้านกาแฟกลางแจ้ง และบรรยากาศแบบอิตาเลียนแท้ ๆ
	MANAROLA หมู่บ้านประมงน่ารักริมทะเล ที่มีบ้านเรือนสีสันสดใสเรียงรายเป็นฉากหลังอันงดงาม
กลางวัน	รับประทานอาหารกลางวัน ณ ภัตตาคารท้องถิ่น
บ่าย	**MONTEROSSO AL MARE** หมู่บ้านริมอ่าวชื่อดังที่สุดใน CINQUE TERRE เพลิดเพลินกับการเดินเล่นริมชายฝั่ง และชิมผลิตภัณฑ์ท้องถิ่นขึ้นชื่อ ได้เวลาอันสมควรเดินทางกลับสู่ท่าเรือ
	*โปรแกรมนี้มีการเดินขึ้นทางลาดชัน โดยเฉพาะที่หมู่บ้าน MANAROLA และบางช่วงในหมู่บ้านอื่น

หมายเหตุ : โปรแกรมนี้ไม่เหมาะสำหรับผู้ที่ใช้รถเข็น ผู้ใช้วอล์กเกอร์ หรือผู้ที่มีข้อจำกัดในการเคลื่อนไหว

17.30 น.	รับประทานอาหารเย็น ณ ห้องอาหารหลักบนเรือ
19.00 น.	ซันปรีนเซส ออกจากท่าเรือ มุ่งหน้าสู่เมืองชิวิตาเวคเคีย ประเทศอิตาลี
	พักค้างคืนบนเรือสำราญ SUN PRINCESS





PRINCESS CRUISES THAILAND





SUN PRINCESS

Preparing for Disembarkation

คืนสุดท้ายก่อนลงจากเรือ

กระเป๋าใบใหญ่

คืนนี้ขอให้ท่านเก็บสัมภาระกระเป๋าใบใหญ่
และผูกป้ายติดกระเป๋าชุดใหม่ที่ได้รับจาก
เจ้าหน้าที่เรือให้เรียบร้อย **แล้ววางไว้หน้าห้องพัก**
ของท่านก่อนเวลา 21.00 น.
เพื่อที่เจ้าหน้าที่เรือจะได้รวบรวมไปเก็บไว้ที่
ห้องสโตร์ และจะนำลงจากเรือให้ท่านในวันรุ่งขึ้น

ของใช้จำเป็น

ขอให้ท่านแยกของใช้จำเป็น เช่น

+ เสื้อผ้าที่จะใส่ในวันรุ่งขึ้น
+ หนังสือเดินทาง
+ เอกสารสำคัญต่างๆ
+ เครื่องสำอาง
+ ยาประจำตัว

แยกใส่กระเป๋าเดินทางใบเล็ก
เพื่อถือลงเรือในวันรุ่งขึ้น

ตรวจสอบค่าใช้จ่าย

ก่อนลงจากเรือ กรุณาตรวจสอบค่าใช้จ่าย
ของท่านกับทางเรือ ว่าถูกต้องหรือไม่
หากไม่ถูกต้อง
กรุณาติดต่อเจ้าหน้าที่
Counter Passenger Service ชั้น 6

เคลียร์ค่าใช้จ่าย

ชำระด้วยเงินสด (US Dollar)
ทางเรือจะให้เคลียร์บัญชีก่อนเวลา 23.00 น.
สามารถเช็ค และเคลียร์ค่าใช้จ่ายได้ที่
Counter Passenger Service ชั้น 6

ชำระบัตรเครดิต
หากตรวจเช็คแล้วรายการ
ที่ถูกต้อง สามารถลงเรือได้เลยในวันรุ่งขึ้น

PRINCESS CRUISES THAILAND





WELCOME TO
Civitavecchia (for Rome), Italy

DAY 10
18 เมษายน 2570
| อาทิตย์ |

● **Civitavecchia**
(for Rome)
Italy



SUN PRINCESS จอดเทียบท่า ณ เมืองซิวิตาเวคเคีย เวลา 06.00 น.

เช้า
รับประทานอาหารเช้า ณ ห้องอาหารบนเรือ

06.00 น.
เรือเทียบท่า ณ เมืองซีวิตาเวคเคีย ประเทศอิตาลี
เชิญท่านพักผ่อนตามอัธยาศัยบนเรือ และรอฟังประกาศเรียกลงจากเรือ โดยเจ้าหน้าที่

08.00 น.
เช็คเอาท์ออกจากเรือสำราญ SUN PRINCESS
รับสัมภาระของท่าน ณ ห้องโถงใหญ่ของท่าเรือ
จากนั้นเดินทางสู่ **กรุงโรม (ROME)** เมืองหลวงอันยิ่งใหญ่แห่งอดีตจักรวรรดิโรมัน นำท่านเข้าสู่ **นครรัฐวาติกัน (VATICAN CITY)** ประเทศเอกรัฐที่เล็กที่สุดในโลก และเป็นศูนย์กลางของคริสตจักรโรมันคาทอลิก ชมความยิ่งใหญ่ของมหาวิหารเซนต์ปีเตอร์ (ST. PETER'S BASILICA) มหาวิหารที่ใหญ่ที่สุดในโลก เดินชมจัตุรัสเซนต์ปีเตอร์ (ST. PETER'S SQUARE) ที่ออกแบบให้เสมือนอ้อมแขนของศาสนจักร เปิดรับผู้ศรัทธาจากทั่วโลก

กลางวัน
รับประทานอาหารกลางวัน ณ ภัตตาคารท้องถิ่น

บ่าย
นำชมกรุงโรม โดยเริ่มต้นการเดินทางที่ **จัตุรัสเวเนเซีย (PIAZZA VENEZIA)** ใจกลางกรุงโรม ชมความสง่างามของ อนุสรณ์สถานพระเจ้าวิคเตอร์ เอ็มมานูเอลที่ 2 แวะถ่ายภาพกับสนามกีฬากลางแจ้งอันยิ่งใหญ่ในยุคโรมัน ณ โคลอสเซียม (COLOSSEUM) สัญลักษณ์แห่งกรุงโรม เดินเล่นสู่หนึ่งใน จัตุรัสที่งดงามที่สุดของกรุงโรม **จัตุรัสนาโวนา (PIAZZA NAVONA)** เต็มไปด้วยบรรยากาศมีชีวิตชีวา งานศิลป์ และน้ำพุที่มีชื่อเสียงระดับโลก พาชม**น้ำพุเทรวี (TREVI FOUNTAIN)** อันวิจิตร งดงามที่สุดแห่งหนึ่งของยุโรป
ปิดท้ายการเดินชมเมือง ณ **บันไดสเปน (SPANISH STEPS)** จุดนัดพบสุดคลาสสิกของชาวโรมัน รายล้อมด้วยร้านค้า แบรนด์เนมหรู อาทิ GUCCI, PRADA, LOUIS VUITTON มอบเวลาอิสระให้ท่านเลือกซื้อสินค้าแฟชั่นและของฝากตามอัธยาศัย

ค่ำ
รับประทานอาหารค่ำ ณ ภัตตาคารท้องถิ่น
หลังอาหาร นำทุกท่านเดินเข้าสู่ที่พัก
พักค้างแรม ณ โรงแรม **Albani Rome** หรือโรงแรมระดับเดียวกัน

PRINCESS CRUISES THAILAND



SUN PRINCESS

DAY 11
19 เมษายน 2570
| จันทร์ |

Rome, Italy

เช้า รับประทานอาหารเช้าภายในห้องอาหารของโรงแรม
เดินทางสู่ท่าอากาศยานเลโอนาร์โด ดาวินชี ฟิอูมิชิโน
13:00 ออกเดินทางสู่ท่าอากาศยานนานาชาติฮ่องกง โดยสายการบินคาเธ่ย์แปซิฟิค เที่ยวบินCX292 << ใช้เวลาบิน 11 ชั่วโมง >>
(อาหารและเครื่องดื่มบริการบนเครื่อง)

CATHAY PACIFIC

DAY12
20 เมษายน 2570
| อังคาร |

Hong Kong

Bangkok

06.00 เดินทางถึงท่าอากาศยานนานาชาติฮ่องกง ให้ท่านอิสระพักผ่อนตามอัธยาศัย ภายในสนามบิน เพื่อรอเปลี่ยนเครื่องสำหรับเดินทางต่อไปยังกรุงโตเกียว ประเทศญี่ปุ่น
08:00 ออกเดินทางโดยสายการบินคาเธ่ย์แปซิฟิค เที่ยวบิน CX705 เหินฟ้าสู่กรุงเทพฯ (ใช้เวลาบิน 2.55 ชั่วโมง)
(อาหารและเครื่องดื่มบริการบนเครื่อง)
10.00 เดินทางถึงท่าอากาศยานนานาสุวรรณภูมิ โดยสวัสดิภาพ

CATHAY PACIFIC



PRINCESS CRUISES THAILAND



SUN PRINCESS

Western Mediterranean

Discover European cruises you'll love

Barcelona, Spain to Civitavecchia (for Rome), Italy

เดินทาง 09 – 20 เมษายน 2570

ห้องพักด้านใน Interior	พัก 2 ท่าน	ราคาท่านละ	225,900.-บาท
ห้องพักมีหน้าต่าง Outside	พัก 2 ท่าน	ราคาท่านละ	235,900.-บาท
ห้องพักระเบียง Balcony	พัก 2 ท่าน	ราคาท่านละ	259,900.-บาท

FREE PRINCESS PLUS
Save on things you love most = ฟรี ไวฟาย บนเรือ + ฟรี เครื่องดื่มไม่อั้น + ฟรี ค่าทิปบนเรือ

รวมถึงห้องอาหารประเภท **Casual dining meals (Alfredo's, Ocean Terrace, O'Malley's) : 4 ครั้ง ต่อท่าน**

โปรโมชั่นพิเศษ! จองภายในวันที่ 30 ธันวาคม 2569

โปรแกรมนี้เป็นการเสนอราคาเบื้องต้นเท่านั้น เมื่อท่านตกลงทำการจอง ทางบริษัทฯ จะดำเนินการจองตั๋วเครื่องบิน ห้องพักบนเรือ และอื่น ๆ ให้เรียบร้อย และแจ้งยืนยันการจองให้ท่านรับทราบ จึงจะถือว่าสมบูรณ์

บริการรวม

+ ตั๋วเครื่องบินไป/กลับ กรุงเทพฯ–บาร์เซโลน่า โรม–กรุงเทพฯ ชั้นประหยัด โดยสายการบินคาเธ่ย์ แปซิฟิก
+ ภาษีสายการบิน
+ ห้องพักบนเรือตามที่ระบุในรายการ
+ ภาษีท่าเรือในรายการ
+ รายการทัวร์บนฝั่งที่เรือจอดเทียบท่าตามที่ระบุในรายการ
+ โรงแรมที่พักตามที่ระบุไว้ในรายการ หรือโรงแรมอื่นในระดับเดียวกัน
+ ทิปพนักงานเรือ / ทิปพนักงานขับรถ
+ ค่าธรรมเนียมวีซ่าเชงเก้น (ประเทศอิตาลี)
+ ค่าประกันสุขภาพและอุบัติเหตุ

บริการไม่รวม

- ค่าแปลเอกสารประกอบการยื่นวีซ่า (ถ้ามี)
- ค่าใช้จ่ายส่วนตัวที่ไม่ระบุไว้ในรายการ เช่น ค่าโทรศัพท์, ค่าซักรีด, ค่าอินเตอร์เน็ต, ค่าเครื่องดื่ม ฯลฯ
- ภาษีมูลค่าเพิ่ม 7% และ ภาษีหัก ณ ที่จ่าย 3%

* ราคาดังกล่าวเป็นราคาเหมาจ่ายแบบหมู่คณะ กรณีที่ท่านไม่ใช้บริการอย่างใดอย่างหนึ่ง จะไม่สามารถขอคืนเงินได้

* Business Class Flight ticket กรุณาสอบถามเจ้าหน้าที่อีกครั้ง



PRINCESS CRUISES THAILAND



SUN PRINCESS

Western Mediterranean
Discover European cruises you'll love
Barcelona, Spain to Civitavecchia (for Rome), Italy

การจองและชำระเงิน

การจองจะถือว่าสมบูรณ์ ก็ต่อเมื่อท่านได้ส่งสำเนาหน้าหนังสือเดินทาง บริษัทฯ ดำเนินการจองและยืนยันเรียบร้อยแล้ว พร้อมทั้งได้รับชำระค่ามัดจำจากท่านครบถ้วน

เงื่อนไขการชำระเงินเมื่อทำการจอง

+ ชำระมัดจำ ครั้งที่ 1	ท่านละ 90,000.- บาท	ภายใน 1-3 วัน หลังจากห้องพักได้รับการยืนยัน
+ ชำระส่วนที่เหลือ	7 มกราคม 2570	
+ กรณีจองหลัง	7 มกราคม 2570 รับชำระเต็มจำนวน	

เงื่อนไขการยกเลิก

+ ยกเลิกมากกว่า 75 วันขึ้นไป	ชำระค่าดำเนินการ 10,000.- บาท
+ ยกเลิกภายใน 74-61 วันก่อนเดินทาง	ไม่คืนเงินค่ามัดจำ
+ ยกเลิกภายใน 60-29 วันก่อนเดินทาง	ชำระ 50% ของราคาเต็ม
+ ยกเลิกภายใน 28-15 วันก่อนเดินทาง	ชำระ 75% ของราคาเต็ม
+ ยกเลิกภายใน 14 วันก่อนเดินทาง	ชำระ 100 % เต็ม

ตั๋วเครื่องบิน

ในการเดินทางเป็นหมู่คณะ ผู้โดยสารจะต้องเดินทางไปกลับพร้อมกัน หากออกตั๋วแล้วไม่สามารถขอคืนเงินได้ หากท่านต้องการเลื่อนวันเดินทางไป/กลับ ท่านอาจจะต้องจองเป็นตั๋วเดี่ยว และชำระค่าใช้จ่ายส่วนต่างตามที่สายการบินเรียกเก็บเพิ่มเติม การจองตั๋วเครื่องบินแบบหมู่คณะ ผู้โดยสารจะไม่สามารถเลือกที่นั่งเองได้ สายการบินจะเป็นผู้กำหนดที่นั่งให้เท่านั้น

ขอบเขตความรับผิดชอบ

บริษัทฯ ในฐานะเป็นตัวแทนของสายการบินและยานพาหนะอื่น ๆ พร้อมทั้งโรงแรมและสำนักงานจัดนำเที่ยวเพื่อให้บริการนักท่องเที่ยว จะไม่รับผิดชอบต่อการได้รับบาดเจ็บ สูญหาย หรือค่าใช้จ่ายต่าง ๆ ซึ่งอาจจะเกิดจากความล่าช้าของสายการบิน / เรือ การยกเลิกเที่ยวบิน / เรือ การเกิดเหตุสุดวิสัยที่ไม่สามารถทำให้เรือเข้าท่าที่กำหนด การเปลี่ยนท่าเทียบเรือ อุบัติเหตุร้ายแรงทางธรรมชาติ และปัญหาด้านการเมือง

บริษัทฯ ขอสงวนสิทธิ์ ในการเปลี่ยนแปลงรายการท่องเที่ยว กรณีที่เกิดเหตุจำเป็นสุดวิสัย อาทิ การล่าช้าของสายการบิน การยกเลิกเที่ยวบิน การเกิดเหตุสุดวิสัยที่ไม่สามารถทำให้เรือเข้าท่าที่กำหนด การเปลี่ยนท่าเทียบเรือ อุบัติเหตุร้ายแรงทางธรรมชาติ และปัญหาด้านการเมือง ทั้งนี้บริษัทฯ จะถือผลประโยชน์ของลูกค้าส่วนรวมเป็นหลักใหญ่

เนื่องจากการท่องเที่ยวนี้เป็นการชำระแบบเหมาจ่ายแบบหมู่คณะกับบริษัทตัวแทนในต่างประเทศ ท่านไม่สามารถที่จะเรียกร้องเงินคืน ในกรณีที่ท่านสละสิทธิ์ในการใช้บริการอย่างใดอย่างหนึ่งที่ทางบริษัทฯ ได้จัดให้

บริษัทฯ จะไม่รับผิดชอบค่าใช้จ่ายใดๆ ที่เกิดขึ้น หากท่านถูกปฏิเสธการตรวจคนเข้าเมือง และจะไม่คืนเงินค่าทัวร์ที่ท่านชำระมาแล้ว หากท่านถูกปฏิเสธการตรวจคนเข้าเมือง

ในกรณีที่ผู้เดินทางต้องยื่นขอวีซ่าเข้าประเทศ บริษัทฯ สามารถเตรียมเอกสารและข้อมูลต่าง ๆ ให้กับท่านได้ แต่การพิจารณาอนุมัติให้วีซ่าเข้าประเทศที่ท่านจะเดินทางนั้น ขึ้นอยู่กับดุลยพินิจของทางสถานทูต ทางบริษัทฯ ไม่มีความเกี่ยวข้องใด ๆ ดังนั้น และบริษัทฯ ไม่สามารถรับผิดชอบค่าใช้จ่ายใด ๆ ที่เกิดขึ้น อาทิ ค่าธรรมเนียมการยื่นวีซ่า หรือค่ายกเลิกการเดินทาง หากการพิจารณายื่นคำร้องขอวีซ่าของท่าน "ไม่ผ่าน" **บริษัทฯ ขอสงวนสิทธิ์ในการยกเลิกการเดินทาง ในกรณีที่มีผู้เดินทางไม่ถึง 15 ท่าน**

PRINCESS CRUISES THAILAND



SUN PRINCESS

STATEROOMS

เลือกห้องพักในแบบที่คุณต้องการ



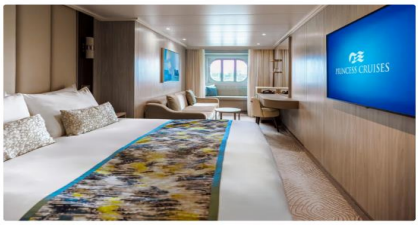



INTERIOR
ห้องพักด้านใน

ราคาเริ่มต้นท่านละ
225,900.-

Our most affordable option for guests

An interior is the perfect place to recharge your batteries. Our most affordable option, these staterooms feature two twin beds or a queen-side bed and the basic amenities you expect, from flat-panel TV to in-room refrigerator.

- Approximately 136 to 145 sq. ft.
- Desk with chair
- Queen or pair of twin beds▲♦
- 100% cotton, high-thread count linens
- Flat-panel television
- Spacious closet
- Private bathroom with shower
- Hair dryer & bathroom amenities
- Refrigerator
- 24-hour room service†
- Digital security safe

OUTSIDE
ห้องพักมีหน้าต่าง

ราคาเริ่มต้นท่านละ
235,900.-

A room with an expansive view

Whether the calm of the deep blue sea or the adventure of a new city on the horizon, the Premium Oceanview stateroom ensures picture-perfect snapshots from the comfort of your room. This stateroom includes all the amenities of an interior room and the added benefit of ocean views that bring an airy openness to the space.

- Approximately 212 sq. ft.
- Desk with chair
- Stunning ocean-view window
- Queen or pair of twin beds▲
- 100% cotton, high-thread count linens
- Flat-panel television
- Spacious closet
- Private bathroom with shower
- Hair dryer & bathroom amenities
- Refrigerator
- 24-hour room service†
- Digital security safe

DELUXE BALCONY
ห้องพักมีระเบียง

ราคาเริ่มต้นท่านละ
259,900.-

A front row seat for beautiful scenery

This inspired stateroom offers the added indulgence of a private balcony with well-appointed outdoor furniture and a relaxing view of the scenery that surrounds you, whether a rainbow-colored sunset over the ocean or a new city to explore. It's also the perfect setting for cocktails before dinner or a leisurely breakfast.

- Approximately 235 sq. ft., including balcony
- Balcony with 2 chairs and table
- Floor-to-ceiling sliding glass doors
- Comfortable queen or pair or twin beds▲
- Refrigerator
- Flat-panel television
- Private bathroom with shower
- 100% cotton, high-thread-count linens
- 24-hour room service†
- Spacious closet
- Desk with chair
- Hair dryer & bathroom amenities
- Digital security safe

*ภาพเพื่อประกอบการโฆษณาเท่านั้น

PRINCESS CRUISES THAILAND

WORANTEX
Education and Travel Co., Ltd.
TAT. LICENSE 11/05836
02-374-1300
www.wtravel.co.th
@wtravel
wtravel.co.th



Pre-cruise savings

on things you love most – like drinks, dining, Wi-Fi and more!

จ่ายครั้งเดียว! จบครบทุกความฟินบนเรือ!

Save up to 70% per day per guest when you book before you sail.	PRINCESS PREMIER®	PRINCESS PLUS®
Pre-cruise price	**$105**/day per guest	**$70**/day per guest
Sun Princess® / Star Princess® Pre-cruise price	**$110**/day per guest	**$75**/day per guest

Packages must be purchased 4 days (or 96 hours) prior to departure for lower price.
Package purchases made on board or within 48 hours of departure will be an additional $5 per guest, per day.

	PRINCESS PREMIER®	PRINCESS PLUS®
Drinks Specialty coffees and teas, cocktails, wine, beer, spirits, fountain soft drinks, Zero Alcohol cocktails.	**Unlimited** (up to $20 each)	**15 drinks per day** (up to $15 each) (Specialty coffees and teas are unlimited)
Bottled water (up to 500ML)	**Up to 12 Bottles** per day	**Up to 12 Bottles** per day
Casual dining meals Relaxed, prix fixe meals at Alfredo's, Ocean Terrace, O'Malley's and more.	**Unlimited**	**4 per guest**
Specialty dining meals Award-winning meals at Crown Grill℠ steakhouse, Sabatini's℠ Italian Trattoria + more.	**Unlimited**	—
OceanNow® delivery + Room service	✓	✓
MedallionNet® Max Wi-Fi Stay connected with our highest-performing Wi-Fi service. Only available with Princess Premier® or Princess Plus.® 4 devices are now only exclusive to Princess Premier package and can no longer be purchased a-la-carte.	**4 devices** per guest	**1 device** per guest
Shore excursion credit 6-9 days: $100 per guest, 10-20 days: $200 per guest, 21+ days: $300 per guest.	✓	—
Gratuities (crew appreciation) Pre-paid tips for the crew who takes care of you.	✓	✓
Princess Photo Unlimited digital images taken by our onboard photographers, plus three prints.	**Unlimited digital photos + 3 prints**	—
Reserved theater seating Special reserved seating section for theatrical shows.	✓	—

PRINCESS

