ksmile travel
เลขที่ใบอนุญาต TAT No.11/08123

บ.เคสมายล์ แทรเวล จำกัด

02-907-3623

88/220 ซ.พระยาสุเรนทร์ 35 แขวงบางชัน เขตคลองสามวา กทม. 10510
Hotline: 094-898-2199, 095-512-3883, 090-548-1360
098-594-6651, 095-536-4496 www.ksmiletravel.com

@ Ksmiletravel | Ksmiletravel1 | Ksmiletravel

SHFMDLCHRB1

DALIAN x HARBIN 8 DAYS 6 NIGHTS FROZEN WONDERLAND ต้าเหลียน • ฮาร์บิน

เริ่มต้นเพียง **46,999** FREE VISA



1 ยุโรปริมทะเล..และอีก 1 ยุโรปเมืองหนาว สัมผัสความต่างที่ลงตัว!! **พิเศษ!!** พักในเมืองหมู่บ้านหิมะ 1 คืน

FULL SERVICE

FLIGHT : FM842	TIME : 10.45 - 16.00	BKK กรุงเทพฯ	PVG เซี่ยงไฮ้	
FLIGHT : MU5621	TIME : 18.10 - 20.00	PVG เซี่ยงไฮ้	DLC ต้าเหลียน	
FLIGHT : FM9064	TIME : 18.05 - 21.10	HRB ฮาร์บิน	PVG เซี่ยงไฮ้	
FLIGHT : FM847	TIME : 00.15+1 - 04.05	PVG เซี่ยงไฮ้	BKK กรุงเทพฯ	

23 kg. ถือขึ้นเครื่อง 7 kg.

PERIOD 1 : 26 ธันวาคม 2569 - 2 มกราคม 2570 PERIOD 2 : 7 -14 มกราคม 2570

อาหาร 19 มื้อ | นำเทรนด์ทุกไวรัล | ไม่ลงร้านช้อป ไม่ขายออฟชั่น

WONDER..FROZEN!! • ต้าเหลียน • ฮาร์บิน
จัตุรัสชิงไห่ • หมู่บ้านหิมะ SNOW TOWN • ตุ๊กตาหิมะยักษ์
Harbin 2027 International Ice and Snow Festival

DAY วันที่	SCHEDULE กำหนดการ	MEAL เช้า	MEAL เที่ยง	MEAL เย็น	HOTEL โรงแรมระดับ 4
01	กรุงเทพฯ(สนามบินสุวรรณภูมิ) • เซี่ยงไฮ้ • เซี่ยงไฮ้ • ต้าเหลียน	✈	✈	●	MERCURE HOTEL DALIAN หรือเทียบเท่า 4
02	ต้าเหลียน • อ่าวหลิงเจี่ยว • Fisherman's Wharf • นั่งรถรางเมืองต้าเหลียน • นั่งรถข้ามสะพานทะเลชิงไห่ • จัตุรัสชิงไห่ (รวมรถราง) • สวนตงกั่ง • WANDA PLAZA	●	●	●	MERCURE HOTEL DALIAN หรือเทียบเท่า 4
03	ถนนรัสเซีย • ต้าเหลียน • นั่งรถไฟความเร็วสูง • มู่ตันเจียง	●	●	●	HOLIDAY INN MUDANJIANG BY IHG หรือเทียบเท่า 4
04	มู่ตันเจียง • ภาพเขียน ICE AND SNOW (รวมเล่นรถลากเลื่อนห่วงยาง) • หมู่บ้านหิมะ SNOW TOWN + กิจกรรมสาดน้ำร้อนกลางหิมะ • DREAM HOME (รวมค่าเข้า) • ชมแสงสีกลางคืนถนนแส่ยุ่นเจีย + ชมขบวนพาเหรดดิสโก้	●	●	●	XUEXIANG MINSU (พักในหมู่บ้านหิมะ)
05	ไปรษณีย์ SNOW TOWN • พิพิธภัณฑ์ SNOW TOWN • เขาป้างฉุย • จุดเช็คอินหมู่บ้านหิมะ SNOW TOWN • ฮาร์บิน	●	●	●	HARBIN HUIMA HOTEL หรือเทียบเท่า 4
06	ฮาร์บิน • สะพานกระจกรถไฟประวัติศาสตร์ • อนุสาวรีย์ฝั่งหง • ถนนจงหยาง (ฟรี!!ไอศกรีมหม่าเตี๋ยเอ่อร์ ท่านละ 1 แท่ง) • หอโอเปร่าฮาร์บิน (ชมภายนอก) • เทศกาลแกะสลักน้ำแข็ง (Harbin 2027 International Ice and Snow Festival)	●	●	●	HARBIN HUIMA HOTEL หรือเทียบเท่า 4
07	HARBIN POLAR PARK • โบสถ์เซ็นโซเฟีย (ถ่ายรูปด้านนอก) • ถนนวัฒนธรรมสไตล์ไซนิส-บารอค • ตุ๊กตาหิมะยักษ์ • ระเบียงดนตรี • ฮาร์บิน • เซี่ยงไฮ้	●	●	●	
08	เซี่ยงไฮ้ • กรุงเทพฯ (สนามบินสุวรรณภูมิ)	X	X	X	

กรุณาเตรียมค่าทิปหัวหน้าทัวร์, ไกด์ และคนขับรถ จำนวน 2,500 บาท ตลอดการเดินทาง

โปรแกรมการเดินทาง

วันแรก กรุงเทพฯ (สนามบินสุวรรณภูมิ) • เซี่ยงไฮ้ • (FM842:10.45-16.00) • เซี่ยงไฮ้ • ต้าเหลียน • (MU5621:18.10-20.00)

07.30 น. พร้อมกันที่ สนามบินสุวรรณภูมิ ณ อาคารผู้โดยสารขาออก (ระหว่างประเทศ) ชั้น 4 ประตู 9 บริเวณ ISLAND-U สายการบิน SHANGHAI AIRLINES (FM) โดยมีเจ้าหน้าที่จากทางบริษัทฯ คอยต้อนรับ และอำนวยความสะดวกแด่ท่านก่อนออกเดินทาง

10.45 น. เหินฟ้าสู่ เซี่ยงไฮ้ โดยสายการบิน SHANGHAI AIRLINES เที่ยวบินที่ FM842

- **เที่ยวบินหรือเวลาอาจมีการเปลี่ยนแปลง ทั้งนี้ขึ้นอยู่กับสายการบินเป็นผู้กำหนด**
- **ขอสงวนสิทธิ์ในการเลือกที่นั่งบนเครื่องบิน เนื่องจากการจัดที่นั่งบนเครื่องบิน เป็นสิทธิ์ของเจ้าหน้าที่เช็คอิน ซึ่งทางบริษัทไม่สามารถเข้าไปแทรกแซงได้**

กรณีผู้เดินทาง ต้องการขอวีลแชร์ที่สนามบิน กรุณาแจ้งกับทางบริษัททัวร์ฯทันที หลังจากที่ท่านชำระเงินมัดจำค่าทัวร์เรียบร้อยแล้ว
หมายเหตุ: หากผู้เดินทางต้องการนำวีลแชร์ส่วนตัวไปเอง จะต้องเป็นวีลแชร์ที่ไม่มีแบตเตอรี่

(บริการอาหารว่างบนเครื่อง)
การบริการอาหารและเครื่องดื่มบนเครื่องบิน เป็นบริการของสายการบิน ทั้งนี้อาจจะมีการเปลี่ยนแปลงได้ขึ้นอยู่กับนโยบายของสายการบิน โดยไม่ต้องแจ้งให้ทราบล่วงหน้า

16.00 น. เดินทางถึง สนามบินเมืองเซี่ยงไฮ้ “นครปารีสแห่งตะวันออก ” ปัจจุบันเซี่ยงไฮ้เป็นศูนย์กลางอุตสาหกรรมที่ใหญ่ที่สุดของจีน
จากนั้นนำท่านต่อเครื่องเดินทางสู่ เมืองต้าเหลียน

18.10 น. เหินฟ้าสู่ เมืองต้าเหลียน โดยสายการบิน CHINA EASTERN AIRLINE เที่ยวบินที่ MU5621
(บริการอาหารว่างบนเครื่อง)
การบริการอาหารและเครื่องดื่มบนเครื่องบิน เป็นบริการของสายการบิน ทั้งนี้อาจจะมีการเปลี่ยนแปลงได้ขึ้นอยู่กับนโยบายของสายการบิน โดยไม่ต้องแจ้งให้ทราบล่วงหน้า

20.00 น. ถึง สนามบินนานาชาติต้าเหลียนโจวซุยจื่อ เป็นสนามบินนานาชาติที่ให้บริการเมืองต้าเหลียนในมณฑลเหลียวหนิง ทางตะวันออกเฉียงเหนือของประเทศจีน ตั้งอยู่ในเขตกันจิงจื่อ ห่างจากใจกลางเมืองไปทางตะวันตกเฉียงเหนือประมาณ 10 กิโลเมตร หลังจากผ่านพิธีการตรวจคนเข้าเมืองและรับสัมภาระเรียบร้อยแล้ว **นำท่านสู่ภัตตาคาร**

ค่ำ **รับประทานอาหารค่ำ** เมนู...โจ๊กกวางตุ้ง

พักที่ MERCURE HOTEL DALIAN หรือเทียบเท่าระดับ 4

วันที่สอง ต้าเหลียน • อ่าวหลิงเจี่ยว • Fisherman's Wharf • นั่งรถรางเมืองต้าเหลียน • นั่งรถข้ามสะพานทะเลซิงไห่ • จัตุรัสซิงไห่ (รวมรถราง) • สวนตงกั่ง • WANDA PLAZA

เช้า **รับประทานอาหารเช้า ณ ห้องอาหารโรงแรม**

นำท่านเดินทางสู่ **อ่าวหลิงเจี่ยว** ที่นี่ได้ชื่อว่าเป็น "ริเวียร่าแห่งเมืองจีน" ให้ท่านได้ชมมองวิวฝั่งตรงข้ามที่สวยงามราวกับภาพวาดอาร์ตๆ ของยุโรป

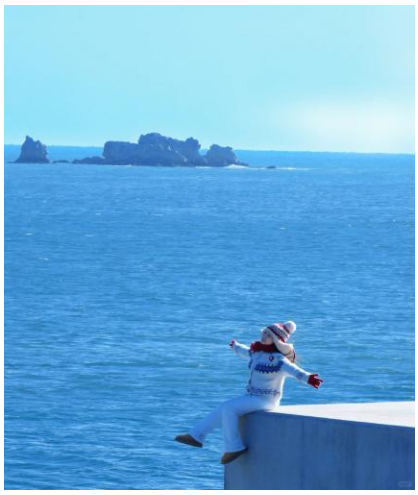
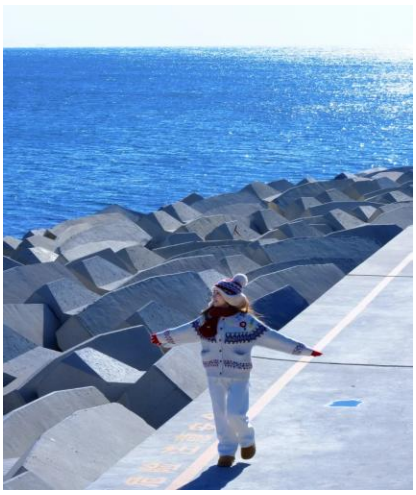


และนำท่านชม **Fisherman's Wharf** ที่อยู่ใกล้กับอ่าวหลิงเจี่ยว ที่นี่คือจุดผสมผสานที่ลงตัวระหว่างวิถีชีวิตชาวประมงท้องถิ่นกับสถาปัตยกรรมตะวันตกสีพาสเทล ทำให้เป็นหนึ่งในจุดที่โรแมนติกที่สุดในเมืองต้าเหลียน อาคารที่นี่ถูกออกแบบด้วยสีสันสดใส หลังคาทรงแหลมเลียนแบบหมู่บ้านชาวประมงในยุโรป ตลอดสองข้างทางจะเต็มไปด้วยร้านกาแฟเก๋ๆ ร้านอาหารซีฟู้ด และร้านขายของที่ระลึกที่ดู "คุมโทน" สุดๆ





และนำท่าน **นั่งรถรางเมืองต้าเหลียน** ให้ท่านได้เหมือนนั่ง "ไทม์แมชชีน" ย้อนเวลากลับไปสู่ยุคต้นศตวรรษที่ 20 ต้าเหลียนเป็นหนึ่งในไม่กี่เมืองในจีนที่ยังคงรักษาและใช้งานรถรางสายประวัติศาสตร์มาอย่างต่อเนื่องตั้งแต่ปี 1909 จนถึงปัจจุบัน ซึ่งรถรางสายนี้ยังคงใช้ "รถรางไม้แบบโบราณ" ที่ผลิตมาตั้งแต่ปี 1930

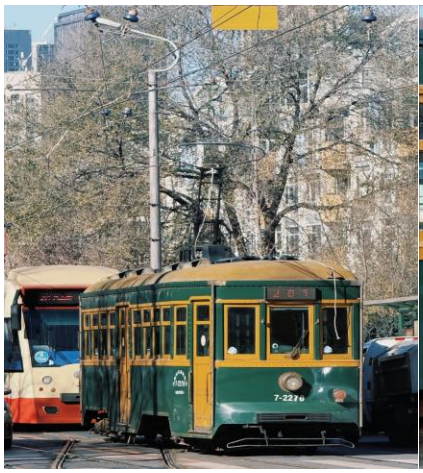



เที่ยง **🍽 รับประทานอาหารกลางวัน ณ ภัตตาคาร**

บ่าย นำท่าน **นั่งรถข้ามสะพานทะเลซิงไห่** สะพานแขวน 2 ชั้น ที่ทอดข้ามทะเล และยังเป็นจุดชมวิวและแลนด์มาร์กที่มีความโรแมนติกแบบโมเดิร์นของต้าเหลียน




นำท่านสู่ **จัตุรัสซิงไห่ (รวมรถราง)** จัตุรัสที่ใหญ่ที่สุดในเอเชีย และเคยใหญ่ที่สุดในโลก ด้วยพื้นที่กว้างกว่า 1.1 ล้านตารางเมตร ซึ่งใหญ่กว่าจัตุรัสเทียนอันเหมินถึง 2 เท่า! รอบๆจัตุรัสมีเครื่องเล่นสวนสนุก ให้ท่านได้ **นั่งรถราง** ชมบรรยากาศมุมสูง และวิวทางเดินเลียบทะเลที่ยาวสุดลูกหูลูกตา





นำท่านสู่ **สวนตงกั่ง** หนึ่งในจุดเช็คอินที่ทันสมัยและชิลล์ที่สุดของเมืองต้าเหลียน มีจุดชมวิวริมทะเล เพราะสวนนี้ตั้งอยู่ติดชายฝั่งทะเล มีทางเดินยาวและทางปั่นจักรยานที่กว้างขวาง เหมาะแก่การรับลมทะเล ฟินรับความหนาว บรรยากาศโดยรอบจะเห็นว่าความหนาว เย็น น้ำแข็งจะเกาะตามราวทางเดิน เป็นความสวยงามอีกหนึ่งรูปแบบ

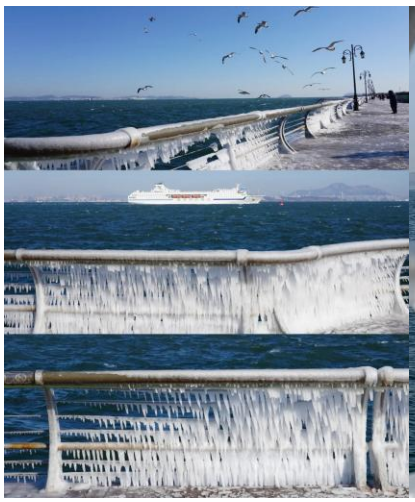



นำท่านเดินทางสู่ WANDA PLAZA ให้ท่านเดินเล่นช้อปปิ้ง กับห้างสุดไฮเทคของเมืองต้าเหลียน มีทั้งร้านอาหารชาบูหม้อไฟ แบรนด์ชานมดังๆ ครบ มีโซนตู้เกม/ความบันเทิงที่ทันสมัย ให้ท่านได้เดินช้อปปิ้งเลือกสรร



ค่ำ 🍽 **รับประทานอาหารค่ำ** เมนู...บุฟเฟต์บาร์บีคิว

พักที่ MERCURE HOTEL DALIAN HOTEL หรือเทียบเท่าระดับ 4

วันที่สาม ถนนรัสเซีย • ต้าเหลียน • นั่งรถไฟความเร็วสูง • มู่ตันเจียง

เช้า 🍽 **รับประทานอาหารเช้า ณ ห้องอาหารโรงแรม**

นำท่านสู่ **ถนนรัสเซีย** จุดเช็คอินที่ห้ามพลาด ถนนสายประวัติศาสตร์ที่เก่าแก่ที่สุดของเมืองต้าเหลียน ให้ท่านได้ตำข่าถ่ายรูปกับสถาปัตยกรรมสไตล์ **Russian Imperial** ที่ดูแปลกตาจากตึกจีนทั่วไป



เที่ยง 🍽 **รับประทานอาหารกลางวัน** (บริการ SET BOX ท่านละ 1 ชุด)

บ่าย นำท่านสู่ **สถานีรถไฟต้าเหลียน เพื่อโดยสาร รถไฟความเร็วสูง สู่ มู่ตันเจียง (ใช้ระยะเวลาการเดินทางประมาณ 6 ชั่วโมง)** เมืองทางตะวันออกเฉียงใต้ของมณฑลเฮยหลงเจียง ประเทศจีน อยู่ห่างจากชายแดนจีน-รัสเซียไปทางตะวันตกประมาณ 110 กม. **(ทั้งนี้อาจจะมีการเปลี่ยนแปลงขบวนรถไฟ)**

หมายเหตุ: เพื่อความรวดเร็วในการขึ้น - ลงรถไฟ กระเป๋าเดินทาง และสัมภาระของแต่ละท่านจำเป็นต้องลากด้วยตนเอง จึงควรเลือกใช้กระเป๋าเดินทางแบบคันชักล้อลากที่มีขนาดไม่ใหญ่จนเกินไป





ค่ำ 🍽 รับประทานอาหารค่ำสไตล์พื้นเมืองเกาหลี

🛏 พักที่ HOLIDAY INN MUDANJIANG BY IHG หรือเทียบเท่าระดับ 4 ♦♦♦♦

วันที่สี่ มู่ตันเจียง • ภาพเขียน ICE AND SNOW (รวมเล่นรถลากเลื่อนห่วงยาง) • หมู่บ้านหิมะ SNOW TOWN + กิจกรรมสาดน้ำร้อนกลางหิมะ • DREAM HOME (รวมค่าเข้า) • ชมแสงสีกลางคืนถนนแส่ยุ่นเจีย + ชมขบวนพาเหรดดิสโก้

เช้า 🍽 รับประทานอาหารเช้า ณ ห้องอาหารโรงแรม

นำท่านเดินทางสู่ ร้านขายอุปกรณ์กันหนาว ให้ท่านเลือกซื้ออุปกรณ์กันหนาว
จากนั้นนำท่านเดินทางสู่ หมู่บ้านหิมะ SNOW TOWN (ใช้เวลาเดินทางประมาณ 3 ชั่วโมง)
ระหว่างทางนำท่านเที่ยวชม ภาพเขียน ICE AND SNOW (รวมเล่นรถลากเลื่อนห่วงยาง) ซึ่งเกิดจากความมหัศจรรย์ของธรรมชาติที่ได้สร้างไว้อย่างงดงาม ตั้งอยู่ในระดับน้ำทะเล 1,370 เมตร ช่วงฤดูหนาว อุณหภูมิเฉลี่ยติดลบถึง 30 องศา จึงทำให้บริเวณนี้มีหิมะปกคลุมหนาแน่น ให้ท่านได้สัมผัสความสวยงามของหมู่บ้านแห่งนี้ ท่านจะได้ตื่นตาตื่นใจกับบ้านโจร สวนสัตว์ชมสัตว์ต่างๆในเมืองหนาว เช่น หมีดำ หมาป่า กวาง หมู่บ้านหิมะ และเล่นสนุกกิจกรรมรถลากเลื่อนท่านละ 1 รอบ



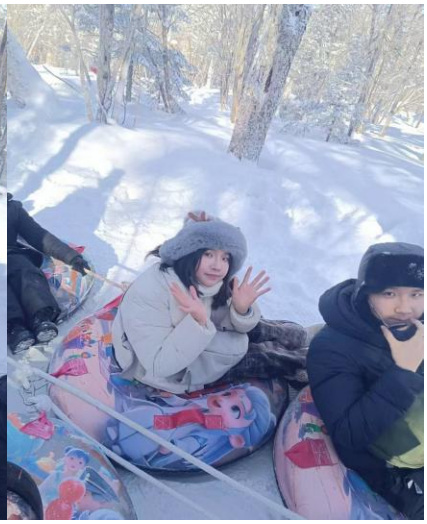

เที่ยง 🍽 รับประทานอาหารกลางวัน ณ ภัตตาคาร

บ่าย นำท่านเดินทางสู่ หมู่บ้านหิมะ SNOW TOWN ตั้งอยู่ตะวันตกเฉียงใต้ของแม่น้ำมู่ตันเจียง เป็นหมู่บ้านที่มีหิมะหนากว่า 1เมตร วิวหมู่บ้านสวยมากการก่อสร้างแต่ละบ้านเหมือนกันหมดเข้าไปหมู่บ้านนี้เหมือนเข้าไปโลกของ

เทพนิยาย หมู่บ้านนี้ หิมะตกถึง 7เดือน ใน 1ปี มีสองฤดู ฤดูร้อน และฤดูหนาว หน้าร้อนจะมีฝนเยอะ หน้าหนาวหิมะเริ่มตกจากตุลาคมถึงพฤษภาคมปีหน้า ความหนาของหิมะเฉลี่ยต่อปีที่ 2 เมตรปริมาณหิมะที่หนาที่สุดของประเทศจีนและคุณภาพหิมะดีและสะอาดคนจีนตั้งชื่อให้เป็น “THE CHINA SNOW TOWN“ และให้ท่านสนุกกับ **กิจกรรมสาดน้ำร้อนท่ามกลางหิมะ** สุดไวรัล ที่มาแล้วห้ามพลาดให้ท่านถ่าถ่ายภาพสุดประทับใจ







นำท่านชม DREAM HOME (รวมค่าเข้า) สถานที่ท่องเที่ยวที่มีชื่อเสียง ซึ่งเป็นที่ถ่ายทำหนัง ละคร และรายการต่างๆซึ่งมีความงดงามมาก ตั้งอยู่ใกล้กับถนนคนเดิน XUEYUN ที่นี่ท่านสามารถเห็นความหลากหลายของ "เห็ดหิมะ" ที่สวยงาม เห็ดหิมะที่จริงแล้วเป็นบ้านแต่ละบ้านที่ติดกัน เป็นบ้านเล็กๆ ความสูงเท่ากันหมด ตอนหิมะลงบนหลังคา ดูเหมือนเห็ด จึงตั้งชื่อเห็ดหิมะ เป็นรูปทรงธรรมชาติของประติมากรรมหิมะในที่นี่ท่านสามารถชมความสวยงามของหมู่บ้าน ซึ่งเป็นหิมะที่ขาวและสะอาดที่สุด ถือว่าเป็นจุดเด่นที่สุดของหมู่บ้านแห่งนี้เลยทีเดียว

หมายเหตุ : หากสภาพอากาศไม่เอื้ออำนวย อากาศไม่หนาวจัด ส่งผลให้หิมะละลาย ทางบริษัทฯ จะไม่มีการคืนเงิน หรือเปลี่ยนโปรแกรมใดๆ ทดแทนให้ทุกกรณี



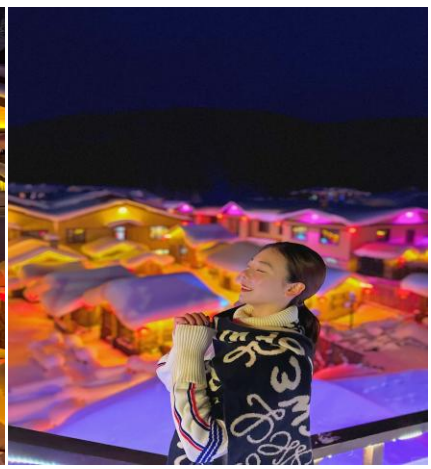

ค่ำ 🍽 รับประทานอาหารค่ำ ณ ภัตตาคาร

นำท่าน ชมแสงสีกลางคืนถนนแส่ยุ่นเจีย+ชมขบวนพาเหรดดิสโก้ ซึ่งเป็นถนนหลักเพียงแห่งเดียวของหมู่บ้านหิมะ มีความยาว 500 เมตร เต็มไปด้วยความหลากหลายของสินค้าท้องถิ่น ขนม ผลไม้แช่แข็ง และร้านอาหารต่างๆ อิสระให้ท่านได้ชมบรรยากาศอันสวยงาม และถ่ายรูปเก็บไว้เป็นที่ระลึก และนำท่านชมขบวนพาเพรดดิสโก้ยามค่ำคืน

หมายเหตุ: การชม ขบวนพาเหรดดิสโก้ ขึ้นอยู่กับทางผู้จัดงาน และ สภาพภูมิอากาศในแต่ละปี หากปิด หรืองดแสดง ทางบริษัทฯ ขอสงวนสิทธิ์ไม่คืนค่าบริการใดๆ ทั้งสิ้น โดยไม่ต้องแจ้งให้ทราบล่วงหน้า

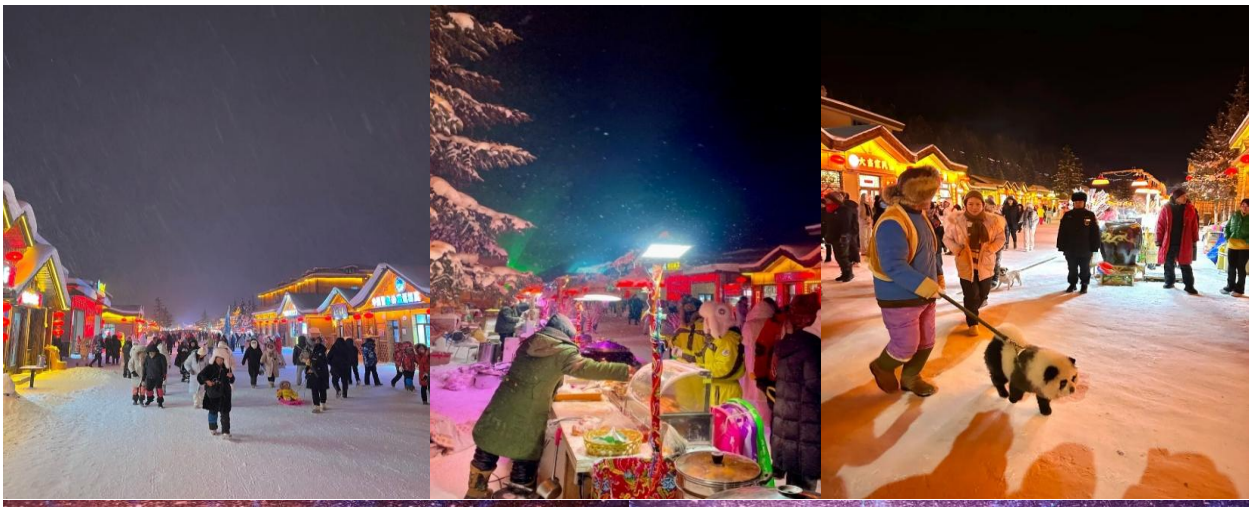
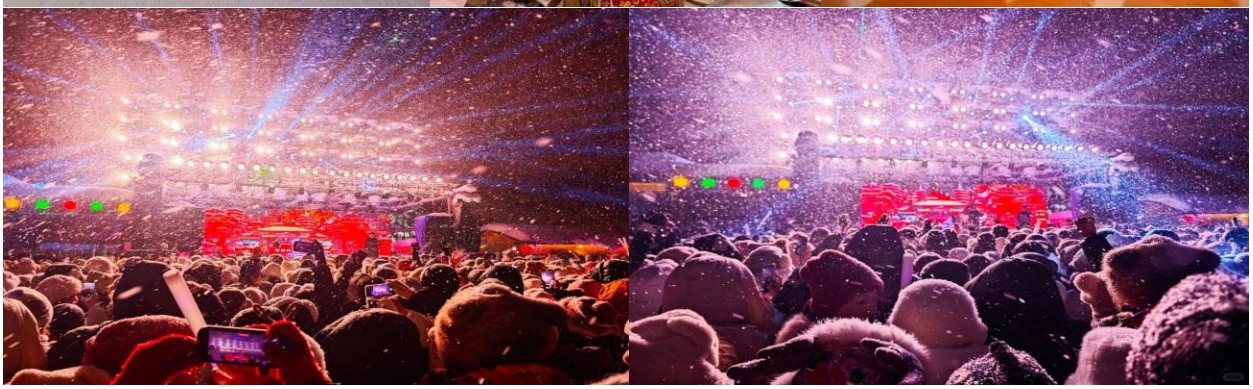

🛌 พักที่ XUEXIANG MINSU หรือเทียบเท่า **(ที่พักในหมู่บ้านหิมะไม่มีห้องพักแบบเสริมเตียง ลูกค้าที่มาเป็นครอบครัว 3 ท่าน สามารถพักร่วมกัน 3 ท่านภายใน 1 ห้องได้)**



*****โปรดทราบ!! หมายเหตุ: เนื่องจากหมู่บ้านหิมะ รถบัสไม่สามารถเข้าไปในหมู่บ้านได้ และที่พักไม่มีบริการพนักงานยกกระเป๋า ลูกค้าต้องหิ้วกระเป๋าเอง ฉะนั้นลูกค้าต้องเตรียมสัมภาระของใช้ส่วนตัว เช่น ผ้าเช็ดตัว แปรงสีฟัน ยาสีฟัน แชมพู หมวกอาบน้ำ รองเท้าแตะ ฯลฯ ใส่กระเป๋าใบเล็กเพื่อค้างคืน สำหรับ 1 คืน**

วันที่ห้า ไปรษณีย์ SNOW TOWN • พิพิธภัณฑ์ SNOW TOWN • เขาป้างฉุย • จุดเช็คอินหมู่บ้านหิมะ SNOW TOWN • ฮาร์บิน

เช้า **รับประทานอาหารเช้าสไตล์จีนท้องถิ่นในหมู่บ้านหิมะ**

นำท่านเดินทางสู่ **ไปรษณีย์ SNOW TOWN** เสน่ห์ที่ทำให้ใครๆ ก็ต้องไปต่อคิว เพราะว่า ที่ทำการไปรษณีย์แห่งนี้ไม่ใช่แค่สถานที่สำหรับส่งจดหมาย แต่คือ "บันทึกความทรงจำ" ในที่ที่หนาวที่สุดแห่งหนึ่งของจีน การได้เห็นโปสการ์ดส่งมาที่ตู้จดหมายที่บ้าน หลังจากกลับทริปมาแล้ว เป็นความรู้สึกที่พิเศษและจับต้องได้จริงๆ นอกจากเป็นไปรษณีย์แล้ว ด้านในยังมีโซนขายของที่ระลึกดีไซน์เก๋ๆ ให้ได้เลือกช้อปปิ้งกันเพลินๆ




นำท่านสู่ **พิพิธภัณฑ์ SNOW TOWN** ให้ท่านเดินชมทั้งความรู้ เทคโนโลยี และประสบการณ์ความสนุกแบบจัดเต็มแบบฉบับ "จิตวิญญาณของตงเป่ย" (ภาคตะวันออกเฉียงเหนือของจีน) ให้ท่านปลดล็อกประสบการณ์ใหม่ๆ ที่หมู่บ้านหิมะที่ เปลี่ยนจากการแค่ "มาดูหิมะ" ให้กลายเป็นการ "เข้าใจและอินกับหิมะ" แล้วจะตกหลุมรักหมู่บ้านหิมะในมุมที่ลึกซึ้งยิ่งขึ้นแน่นอน





นำท่านเดินทางสู่ **เขาป้างฉุย** ซึ่งอยู่บริเวณใกล้หมู่บ้านหิมะ เดินชมวิวทิวทัศน์ ซึ่งทางเดินเป็นถนนสร้างด้วยไม้เป็นขั้นบันได มีความยาว 3,200 เมตร เพื่อชมวิวมุมสูงของหมู่บ้านหิมะและเป็นจุดที่ถ่ายรูปที่สวยที่สุดของ หมู่บ้านหิมะ




นำท่านสู่ จุดเช็คอินหมู่บ้านหิมะ SNOW TOWN สัญลักษณ์ที่ทุกคนห้ามพลาดต้องมาเช็คอินเป็นสัญลักษณ์ว่าสักครั้งในชีวิตได้มาเยือนหมู่บ้านหิมะ แล้วนั่นเอง!






เที่ยง 🍽 **รับประทานอาหารกลางวัน ณ ภัตตาคาร**

บ่าย นำท่านเดินทางสู่ **ฮาร์บิน (ใช้เวลาเดินทางประมาณ 5.30 ชั่วโมง)** เมืองหลวงของมณฑลเฮยหลงเจียง มีช่วงฤดูหนาวมากกว่าฤดูร้อนและเลื่องชื่อในฐานะเป็นเมืองน้ำแข็งของประเทศ

ค่ำ 🍽 **รับประทานอาหารค่ำ เมนู...หม้อยักษ์ตุ๋น**

🚤 **พักที่ HARBIN HUIMA HOTEL หรือเทียบเท่าระดับ 4** 💎💎💎

วันที่หก ฮาร์บิน • สะพานกระจกรถไฟประวัติศาสตร์ • อนุสาวรีย์ฝั่งหง • ถนนจงหยาง (ฟรี!!ไอศกรีมหม่าเตี๋ยเอ่อร์ท่านละ 1 แท่ง) • หอโอเปร่าฮาร์บิน (ชมภายนอก) • เทศกาลแกะสลักน้ำแข็ง (Harbin 2027 International Ice and Snow Festival)

เช้า 🍽 **รับประทานอาหารเช้า ณ ห้องอาหารโรงแรม**

นำท่านสู่ **สะพานกระจกรถไฟประวัติศาสตร์** เป็นสะพานเหล็กเก่าแก่ที่มีประวัติศาสตร์ยาวนานกว่าร้อยปี ปัจจุบันถูกเปลี่ยนเป็นทางเดินเท้าสำหรับท่องเที่ยว โดยไฮไลต์คือมีการติดตั้ง พื้นกระจกใส ในบางช่วงเพื่อให้มองเห็นโครงสร้างเหล็กและสายน้ำด้านที่อยู่ด้านล่าง



นำท่านชม **อนุสาวรีย์ฝั่งหง** ซึ่งตั้งอยู่ ณ บริเวณชายฝั่งแม่น้ำซงฮัว เป็นอนุสรณ์ระลึกถึงความพยายามของชาวเมืองฮาร์บินที่พยายามต่อสู้กับอุทกภัยครั้งใหญ่เมื่อปี ค.ศ.1957 อนุสาวรีย์เป็นเสาทรงกลมแบบโรมัน สูง 13 เมตร บนยอดเสาเป็นรูปแกะสลักกลุ่มกรรมกรชาวนา ทหาร ข้าราชการและนักศึกษาที่ร่วมใจร่วมแรงกัน

เที่ยง **🍽 รับประทานอาหารกลางวัน ณ ภัตตาคาร**

บ่าย นำท่านเดินทางสู่ **ถนนจงหยาง (แถมฟรี!!ไอศกรีมหม่าเตี๋ยเอ่อร์ท่านละ 1 แท่ง)** เป็นถนนย่านธุรกิจสายหนึ่งในฮาร์บิน มีความยาว 4 กิโลเมตร ทอดตัวอยู่ในเขตต้าหลี่ เป็นเสมือนพิพิธภัณฑ์ที่จัดแสดงสถาปัตยกรรมแบบยุโรป ทั้งลวดลายการตกแต่งอาหารแบบบารอคและไบเซนไทน์ ในเขตต้าหลี่นี้ยังเป็นที่ตั้งของวิหารเซนต์โซเฟียซึ่งเป็นโบสถ์คริสต์นิกายรัสเซียออโธดอกซ์อีกด้วย



นำท่านชม **หอโอเปร่าฮาร์บิน (ชมภายนอก)** ชมและถ่ายรูปความสวยงามของตัวอาคารจากด้านนอก ซึ่งถือเป็นแลนด์มาร์กทางสถาปัตยกรรมที่ล้ำสมัยที่สุดแห่งหนึ่งของเมืองฮาร์บิน



ค่ำ 🍽 รับประทานอาหารค่ำ เมนู...บุฟเฟต์ปิ้งย่าง

หลังอาหารค่ำนำท่านชม เทศกาลแกะสลักน้ำแข็ง (ปิงเสวี่ยต้าซื่อเจี้ย) Harbin 2027 International Ice and Snow Festival) หรือนิทรรศการและศิลปกรรมการแกะสลักน้ำแข็งประจำปีของฮาร์บิน ปิงเสวี่ยต้าซื่อเจี้ย ที่เมือง ฮาร์บินซึ่งฤดูเยือกแข็งที่ยาวนาน ทำให้ฮาร์บินซึ่งอยู่ทางตะวันออกเฉียงเหนือของจีนกลายเป็นเมืองน้ำแข็ง สภาพอากาศเย็นจัดทำให้แม่น้ำซงฮัว กลายเป็นลานน้ำแข็งที่ทั้งหนาและกว้างใหญ่ ที่ผู้มาร่วมงานใช้เล่นสไลเดอร์ ลากเลื่อนและกีฬาต่างๆ อย่างเช่น ฮ็อกกี้, สเก็ตและสกีกันอย่างสนุกสนาน มีการนำน้ำแข็งก้อนโตมาแกะสลักเป็นรูปต่างๆ ให้ท่านชมความงดงามของโคมไฟน้ำแข็งยามค่ำคืนตามอัธยาศัย

หมายเหตุ: เนื่องจาก เทศกาลแกะสลักน้ำแข็ง ในแต่ละปี จะจัดขึ้นตามธีมต่างๆ และ สถานที่จัดงานอยู่กลางแจ้ง ซึ่งขึ้นอยู่กับทางผู้จัดงาน ภาพประกอบหรือรายละเอียดจึงอาจมีการเปลี่ยนแปลง หากสภาพอากาศไม่เอื้ออำนวย อากาศไม่หนาวจัด ส่งผลให้น้ำแข็งละลาย ทางบริษัทฯขอสงวนสิทธิ์ในการเปลี่ยนแปลงจัดเป็นรายการอื่นทดแทนให้ท่าน โดยที่ไม่แจ้งให้ทราบล่วงหน้า





🛌 พักที่ HARBIN HUIMA HOTEL หรือเทียบเท่าระดับ 4 💎💎💎

วันที่เจ็ด HARBIN POLAR PARK • โบสถ์เซ็นโซเฟีย (ถ่ายรูปด้านนอก) • ถนนวัฒนธรรมสไตล์ไชนีส-บารอค • ตุ๊กตาหิมะยักษ์ • ระเบียงดนตรี • ฮาร์บิน • เซี่ยงไฮ้ (FM9064:18.05-21.10)

เช้า 🍽 **รับประทานอาหารเช้า ณ ห้องอาหารโรงแรม**

นำท่านสู่ HARBIN POLAR PARK ที่นี่ไม่ใช่แค่สวนสัตว์น้ำธรรมดา แต่เป็น "ธีมพาร์คขั้วโลก" แห่งแรกของจีนที่ได้รับรางวัลระดับนานาชาติ ไฮไลท์ที่ห้ามพลาด โชว์วาฬเบลูก้า นี่คือโชว์ที่ทำให้ที่นี่โด่งดังไปทั่วโลก นอกจากนี้ยังมีเหล่าน้องสัตว์ต่างๆไม่ว่าจะเป็น หมีขั้วโลก หมาป่าอาร์กติก และเพนกวินสุดน่ารักให้ท่านได้ชมอย่างเพลิดเพลิน



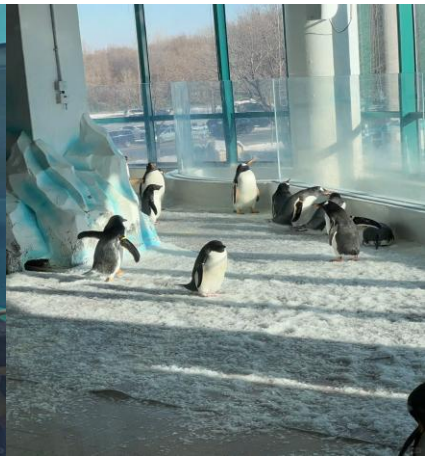

นำท่านเที่ยวชม **โบสถ์เซ็นโซเฟีย (ถ่ายรูปด้านนอก)** ซึ่งเป็น 1 ในโบสถ์คริสต์ 17 แห่ง ซึ่งแสดงถึงวัฒนธรรมรัสเซียที่ได้เข้ามามีอิทธพลในฮาร์บิน โบสถ์โซเฟีย เป็นโบสถ์นิกายออร์โธด็อกซ์ที่สร้างขึ้นในปี ค.ศ 1907 เป็นโบสถ์ออร์โธด็อกซ์ ที่ใหญ่ที่สุดในภาคพื้นเอเชียตะวันออก


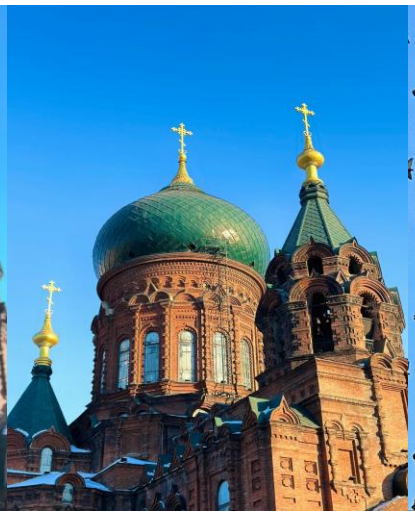


นำท่านเดินทางสู่ **ถนนวัฒนธรรมสไตล์ไชนีส-บารอค** ให้ท่านได้เดินเล่นและชม สถาปัตยกรรมสไตล์ "บารอค" (Baroque) ที่มีรูปทรงวิจิตรและตกแต่งอย่างหรูหรา และเป็นศูนย์รวมศิลปะผสมผสานตะวันตก นอกจากนี้ยังมีร้านอาหาร แหล่งช้อปปิ้ง ให้ท่านสัมผัสประสบการณ์วัฒนธรรมพื้นเมืองที่หลากหลายได้ดื่มด่ำกับเสน่ห์ของวัฒนธรรมจีนควบคู่ไปกับการชมทิวทัศน์อันงดงาม





เที่ยง 🍽 **รับประทานอาหารกลางวัน** เมนู...ปลาต้มผักกาดดอง

บ่าย นำท่าน **ชมรูปปั้นตุ๊กตาหิมะยักษ์** แลนด์มาร์กยอดฮิตของฮาร์บินที่ตั้งตระหง่านริมแม่น้ำซงฮัวเจีย ที่มาแล้วห้ามพลาดมาเช็คอินความน่ารัก และนำท่านชม **ระเบียงดนตรี** ที่รวบรวมประติมากรรมและสถาปัตยกรรมเกี่ยวกับดนตรีไว้มากมาย

หมายเหตุ: รูปปั้นตุ๊กตาหิมะยักษ์ในแต่ละปี จะจัดขึ้นตามธีมต่างๆ ขึ้นอยู่กับทางผู้จัดงาน ภาพประกอบ หรือรายละเอียดจึงอาจมีการเปลี่ยนแปลง





สมควรแก่เวลา กรุณาตรวจเช็คสัมภาระให้เรียบร้อย เพื่อเตรียมตัวเดินทางสู่สนามบินเพื่อกลับกรุงเทพฯ

18.05 น. เหินฟ้าสู่ เซี่ยงไฮ้ โดยสายการบิน SHANGHAI AIRLINES เที่ยวบินที่ FM9064 ✈
(บริการอาหารว่างบนเครื่อง)

****การบริการอาหารและเครื่องดื่มบนเครื่องบิน เป็นบริการของสายการบิน ทั้งนี้อาจจะมีการเปลี่ยนแปลงได้ขึ้นอยู่กับนโยบายของสายการบิน โดยไม่ต้องแจ้งให้ทราบล่วงหน้า****

21.10 น. เดินทางถึง **สนามบินเมืองเซี่ยงไฮ้** “นครปารีสแห่งตะวันออก ” ปัจจุบันเซี่ยงไฮ้เป็นศูนย์กลางอุตสาหกรรมที่ใหญ่ที่สุดของจีน

วันที่แปด	เซี่ยงไฮ้ • กรุงเทพฯ (สนามบินสุวรรณภูมิ) (FM847:00.15+1-04.05)

00.15 น.+1 ออกเดินทางสู่ กรุงเทพฯ โดยสายการบิน SHANGHAI AIRLINES เที่ยวบินที่ FM847 ✈

(บริการอาหารว่างบนเครื่อง)

การบริการอาหารและเครื่องดื่มบนเครื่องบิน เป็นบริการของสายการบิน ทั้งนี้อาจจะมีการเปลี่ยนแปลงได้ขึ้นอยู่กับนโยบายของสายการบิน โดยไม่ต้องแจ้งให้ทราบล่วงหน้า

04.05 น. ถึง กรุงเทพฯ (สนามบินสุวรรณภูมิ) โดยสวัสดิภาพ พร้อมความประทับใจ..... ☺ ☺ ☺ ☺

********ขอบคุณทุกท่านที่ใช้บริการ********

☺ ☺ ☺ ☺ **ซื่อสัตย์ จริงใจ ห่วงใย เน้นบริการ คืองานของเรา** ☺ ☺ ☺ ☺

****หมายเหตุ: โปรแกรมและราคาสามารถเปลี่ยนแปลงได้ตามความเหมาะสมโดยไม่ต้องแจ้งให้ทราบล่วงหน้าทางบริษัทฯ จะถือผลประโยชน์ของลูกค้าเป็นสำคัญ****

ในกรณีที่ลูกค้าต้องออกตั๋วโดยสารภายในประเทศ (เครื่องบิน ,รถทัวร์ ,รถไฟ) กรุณาติดต่อเจ้าหน้าที่ของบริษัทฯ เพื่อเช็คว่ากรุ๊ปมีการคอนเฟิร์มเดินทางก่อนทุกครั้ง เนื่องจากสายการบินอาจมีการปรับเปลี่ยนไฟล์ทบิน หรือเวลาบิน โดยไม่ได้แจ้งให้ทราบล่วงหน้า ทางบริษัทฯ จะไม่รับผิดชอบใด ๆ ในกรณี ถ้าท่านออกตั๋วภายในโดยไม่แจ้งให้ทราบและหากไฟล์ทบินมีการปรับเปลี่ยนเวลาบิน เพราะถือว่าท่านยอมรับในเงื่อนไขดังกล่าว




เอกสารเพิ่มเติมสำหรับ
ผู้ที่มีอายุต่ำกว่า 18 ปี
(ยังไม่บรรลุนิติภาวะ)
THAILAND PASSPORT
กรณีเดินทางพร้อมผู้ปกครอง (พ่อและแม่) : เอกสารที่ต้องเตรียม
- สำเนาสูติบัตร (ตัวจริง หรือ สำเนา หรือ รูปถ่ายชัดเจน หรือ ในแอพพลิเคชั่น Thai ID)
- สำเนาเอกสารเปลี่ยนชื่อ-สกุล (ถ้ามี)
กรณีเดินทางกับผู้ปกครองเพียงท่านใดท่านหนึ่ง (พ่อหรือแม่) : เอกสารที่ต้องเตรียม
- สำเนาสูติบัตร (ตัวจริง หรือ สำเนา หรือ รูปถ่ายชัดเจน หรือ ในแอพพลิเคชั่น Thai ID)
- สำเนาเอกสารเปลี่ยนชื่อ-สกุล (ถ้ามี)
หนังสือยินยอมในการเดินทางไปต่างประเทศ ออกโดยสำนักงานเขตหรืออำเภอ พร้อมลายเซ็นของพ่อหรือแม่ที่ไม่ได้เดินทางไปด้วย
หนังสือยินยอมต้องมีอายุไม่เกิน 1 เดือน นับจากวันเดินทางไป-กลับ
กรณีที่ไม่ได้เดินทางกับผู้ปกครอง (ไม่ได้เดินทางกับทั้งพ่อและแม่) : เอกสารที่ต้องเตรียม
- สำเนาสูติบัตร (ตัวจริง หรือ สำเนา หรือ รูปถ่ายชัดเจน หรือ ในแอพพลิเคชั่น Thai ID)
- สำเนาเอกสารเปลี่ยนชื่อ-สกุล (ถ้ามี)
หนังสือยินยอมในการเดินทางไปต่างประเทศ ออกโดยสำนักงานเขตหรืออำเภอ โดยมอบอำนาจให้ผู้ปกครองคนอื่นๆ ดูแล พร้อมลายเซ็นของพ่อและแม่ (ต้องมีลายเซ็นของทั้งคู่)
หนังสือยินยอมต้องมีอายุไม่เกิน 1 เดือน นับจากวันเดินทางไป-กลับ
โปรดตรวจสอบเอกสารให้ครบถ้วน
ก่อนการเดินทางทุกครั้ง เพื่อความสะดวกและรวดเร็วในการเช็คอิน
ไม่มีข้อยกเว้น แม้นามสกุลเดียวกัน

ตัวอย่าง ประเภทห้องพัก

1. SINGLE (SGL)



2. TWIN (TWN)



3. DOUBLE (DBL)



4. TRIPLE (TRP)



ชี้แจงประเภทห้องพักโรงแรม ณ วันเข้าพัก

1.กรณีห้องแบบ **TWIN BED** *(เตียงเล็ก 2 เตียง)* ซึ่งทางโรงแรมไม่มีหรือเต็ม ทางบริษัทจะขอปรับเป็นห้อง **DOUBLE BED** แทน
2.กรณีห้องแบบ **DOUBLE BED** (1 เตียงใหญ่) ซึ่งโรงแรมไม่มีหรือเต็ม ทางบริษัทจะขอปรับเป็นห้อง **TWIN BED** แทน
3.กรณีห้องแบบ **SINGLE BED** (1 เตียงใหญ่) ซึ่งโรงแรมไม่มีหรือเต็ม ทางบริษัทขอปรับเป็นห้อง **TWIN BED** แทน
4.กรณีห้องแบบ **TRIPLE BED** ประเภทห้องพักจะเป็น ห้องคู่ หรือ ห้องเตียงใหญ่ + 1เสริมเตียงหรือเตียงพับ **ไม่ใช่ห้องพักแบบ 3 เตียง**

โดยมิต้องแจ้งให้ทราบล่วงหน้า

กรณีมาเป็นครอบครัวใหญ่มีการรีเควสขอห้องพักคนละประเภท ห้องในวันที่เข้าพักอาจจะไม่ได้อยู่ใกล้กัน
หรืออาจจะไม่ได้อยู่ในชั้นเดียวกัน เนื่องด้วยแต่ละโรงแรมมีการจัดห้องพักที่แตกต่างกันไป **โดยมิต้องแจ้งให้ทราบล่วงหน้า**
ในช่วงฤดูหนาวหรืออากาศเย็นบางโรงแรมจะปรับโหมดเครื่องปรับอากาศเป็นโหมดทำความร้อนในห้องพักแทน

*** หากสายการบินมีการปรับราคาภาษีน้ำมันขึ้น ทางบริษัทฯ ขอสงวนสิทธิ์เก็บค่าภาษีน้ำมันเพิ่มตามความเป็นจริง ก่อนการเดินทาง **ราคาทัวร์นี้เช็คภาษีน้ำมัน ณ วันที่ 11 ก.ย.69**

อัตราค่าบริการ (ราคาต่อท่าน)
คณะจอยทัวร์ขั้นต่ำ 9 ท่านออกเดินทางพร้อมหัวหน้าทัวร์

วันเดินทาง	ราคาทัวร์ผู้ใหญ่ พักห้องละ 2-3 ท่าน (9 ท่านออกเดินทาง)	พักเดี่ยว จ่ายเพิ่ม	ราคาทัวร์ผู้ใหญ่ ไม่รวมตั๋ว
26 ธันวาคม 2569 – 2 มกราคม 2570	51,999 บาท/ท่าน	9,000 บาท/ท่าน	33,999 บาท/ท่าน
7 – 14 มกราคม 2570	46,999 บาท/ท่าน	9,000 บาท/ท่าน	33,999 บาท/ท่าน

อัตราค่าบริการนี้รวม



- ค่าตั๋วเครื่องบินชั้นทัศนาจร ไป-กลับ พร้อมกรุ๊ป ตามที่ระบุไว้ในรายการเท่านั้น ตั๋วเครื่องบินที่ใช้เป็นแบบกรุ๊ป ไม่สามารถเลือกที่นั่งล่วงหน้าได้ (ท่านจะได้รับที่นั่งแบบสุ่มเท่านั้น)



- ค่าภาษีสนามบินทุกแห่ง



- ค่าโรงแรมระดับมาตรฐาน (พักห้องละ 2-3 ท่าน) กรณีห้อง TWIN BED (เตียงเดี่ยว 2 เตียง) ซึ่งโรงแรมไม่มีหรือเต็ม ทางบริษัทขอปรับเป็นห้อง DOUBLE BED แทนโดยมิต้องแจ้งให้ทราบล่วงหน้า หรือ หากต้องการห้องพักแบบ DOUBLE BED ซึ่งโรงแรมไม่มีหรือเต็ม ทางบริษัทขอปรับเป็นห้อง TWIN BED แทนโดยไม่ต้องแจ้งให้ทราบล่วงหน้า เช่นกัน กรณีพักแบบ TRIPLE ROOM 3 ท่าน 1 ห้อง ท่านที่ 3 อาจเป็นเสริมเตียง หรือ SOFA BED หรือ เสริมฟูกที่นอน ทั้งนี้ขึ้นอยู่กับรูปแบบการจัดห้องพักของโรงแรมนั้นๆ



- ค่าอาหาร ตามที่ระบุไว้ในรายการ



- ค่ายานพาหนะ และค่าธรรมเนียมเข้าชมสถานที่ต่างๆ ตามที่ระบุไว้ในรายการ



- น้ำหนักสัมภาระ ท่านละไม่เกิน 23 กิโลกรัม จำนวนท่านละ 1 ใบ สัมภาระติดตัวขึ้นเครื่องได้ 1 ชิ้น ต่อท่าน น้ำหนักต้องไม่เกิน 7 กิโลกรัม, ค่าประกันวินาศภัยเครื่องบินตามเงื่อนไขของแต่ละสายการบินที่มีการเรียกเก็บ

ค่าประกันอุบัติเหตุในการเดินทางต่างประเทศ

AXA ASSURANCES

ตารางผลประโยชน์ Benefits Schedule
แผนการประกันภัยอุบัติเหตุเดินทางสำหรับธุรกิจนำเที่ยว

ข้อตกลงคุ้มครอง	จำนวนเงินประกัน (บาท)
เสียชีวิต สูญเสียอวัยวะ สายตา หรือทุพพลภาพถาวรสิ้นเชิงเนื่องจากอุบัติเหตุ	1,000,000
การรักษาพยาบาลต่ออุบัติเหตุแต่ละครั้ง ต่อคน ต่อระยะเวลาเดินทาง ไม่เกินวงเงิน	500,000

เงื่อนไข

1. ความคุ้มครองและผลประโยชน์จำกัดความรับผิดชอบต่อการสูญเสียจากอุบัติเหตุแต่ละครั้ง สำหรับค่าชดเชยค่างๆ ตามกรมธรรม์สูงสุดไม่เกิน 1,000,000 บาทต่ออุบัติเหตุแต่ละครั้งภายใต้กรมธรรม์มาตรฐาน สำหรับธุรกิจนำเที่ยว ผู้ถือกรมธรรม์ต้องแจ้งรายละเอียด การเดินทาง จำนวนรายชื่อและโปรแกรมการทางเดินทาง ของนักท่องเที่ยว ให้บริษัทฯ ทราบก่อนกำหนดการเดินทางทุกครั้ง
2. ระยะเวลาคุ้มครอง : 1 เที่ยวการเดินทาง (trip)
3. ไม่จำกัดอายุผู้เอาประกันภัย
4. กรมธรรม์ประกันภัยนี้ ไม่คุ้มครองผู้ที่เดินทางไป หรือการเดินทางผ่าน หรือ การเดินทางภายในประเทศต่อไปนี้ อัฟกานิสถาน เบลารุส ไครเมีย (รวมถึงเซวัสโตปอล) คิวบา อิหร่าน เนปาล (เฉพาะพื้นที่ใดๆ ที่มีความสูงตั้งแต่ 1,500 เมตร จากระดับน้ำทะเลขึ้นไป) เกาหลีเหนือ รัสเซีย ซีเรีย เวเมซูเอลา พม่า และยูเครน เฉพาะภูมิภาคโดเนตสก์ ลูฮันสก์ เคอร์ซอน และซาปอริฌเฌีย - ประเทศต่างๆ ที่ได้รับการคว่ำบาตรจากสหประชาชาติ หรือได้รับ การคว่ำบาตรทางการค้า ทางเศรษฐกิจ กฎหมายหรือข้อบังคับของสหภาพยุโรป สหราชอาณาจักร หรือ สหรัฐอเมริกา

อัตราค่าบริการนี้ไม่รวม

- ค่าทำหนังสือเดินทางทุกประเภท
- ชาวต่างชาติที่พำนักในประเทศไทย การเดินทางเข้า-ออกประเทศไทย ต้องไปทำเอกสารเข้า-ออกเอง โดยที่ทางบริษัทฯ ไม่ได้ดำเนินการให้ทุกกรณี
- ค่าธรรมเนียมยื่นวีซ่าท่องเที่ยวเข้าประเทศจีน ผู้ถือหนังสือเดินทางไทย (หมายเหตุ : ตั้งแต่วันที่ 1 มีนาคม 2567 จีนยกเลิกการขอวีซ่า สำหรับหนังสือเดินทางไทย ท่านสามารถเข้าจีนโดยไม่ต้องขอวีซ่า) ยกเว้นกรณีการพำนักถาวร การทำงาน การศึกษา กิจกรรมด้านสื่อ หรือกิจกรรมอื่น ๆ ที่จำเป็นต้องได้รับการอนุญาตล่วงหน้าจากหน่วยงานที่รับผิดชอบของอีกฝ่ายหนึ่ง
- ค่าวีซ่าจีนสำหรับชาวต่างชาติที่ต้องยื่นวีซ่าเข้าประเทศจีน กรุณาเช็คกับทางเจ้าหน้าที่บริษัททัวร์
- ค่าดำเนินการคัดกรองตรวจหาเชื้อ RT-PCR หรือ ATK ในกรณีที่ประเทศจีนต้องให้ตรวจ
- ค่าใช้จ่ายอื่นๆ ที่นอกเหนือจากรายการระบุ เช่น ค่าใช้จ่ายส่วนตัวอื่นๆ ฯลฯ
- ค่าภาษีมูลค่าเพิ่ม VAT 7 % และหักภาษี ณ ที่จ่าย 3 % ในกรณีที่ลูกค้าต้องการใบเสร็จรับเงินที่ถูกต้อง จะต้องบวกค่าภาษีมูลค่าเพิ่ม และหัก ณ ที่จ่าย จากยอดขายจริงทั้งหมดเท่านั้น และโปรดแจ้งทางบริษัทฯ จะออกให้ภายหลัง ขอสงวนสิทธิ์ออกใบเสร็จที่ถูกให้กับบริษัททัวร์เท่านั้น
- ค่าธรรมเนียมน้ำมันและภาษีสนามบิน ทางบริษัทฯ ขอสงวนสิทธิ์เก็บค่าภาษีน้ำมันเพิ่มตามความเป็นจริงก่อนการเดินทาง

กรุณาเตรียมค่าทิปหัวหน้าทัวร์ ไกด์ และคนขับรถ รวม 2,500 บาท
เด็กชำระทิปเท่ากับผู้ใหญ่





สำคัญมาก!!

หนังสือเดินทาง (Passport) ต้องมีอายุ 6 เดือนขึ้นไป
และเหลือหน้าว่าง 2 หน้าขึ้นไป ต้องนำมาในวันเดินทาง

***ทางบริษัท ไม่สามารถรับผิดชอบ ในกรณีที่ลืมนำมา หรือนำหนังสือเดินทางมาผิดเล่ม*

กฎข้อบังคับ Power Bank ที่จะนำขึ้นเครื่อง

Power Bank ที่จะนำขึ้นเครื่องที่สนามบินเมืองจีน ต้องมีเครื่องหมาย CCC (China Compulsory Certificate (CCC) หรือเครื่องหมาย 3C เป็นเครื่องหมาย รับรองความปลอดภัยภาคบังคับของจีน ถึงจะนำขึ้นเครื่องได้ ถ้าไม่มีเครื่องหมายนี้ที่ด้านหลังของ Power Bank ไม่สามารถนำขึ้นเครื่องได้







ข้อควรทราบก่อนการเดินทาง

- คณะจอยทัวร์ขั้นต่ำ 9 ท่าน ออกเดินทาง มีหัวหน้าทัวร์ไทยเดินทางไป-กลับ พร้อมกับคณะขนาดของกรุ๊ปไซค์จำนวนผู้เดินทางอาจมีการปรับเพิ่มขึ้นได้โดยไม่ต้องแจ้งให้ทราบล่วงหน้า
- บริษัทฯ มีสิทธิ์ที่จะเปลี่ยนแปลงรายละเอียดบางประการในทัวร์นี้ เมื่อเกิดเหตุสุดวิสัยจนไม่อาจแก้ไขได้
- รายการท่องเที่ยวสามารถเปลี่ยนแปลงได้ตามความเหมาะสม โดยคำนึงถึงผลประโยชน์ของผู้เดินทางเป็นสำคัญ
- รายการท่องเที่ยว และอาหาร สามารถสลับรายการในแต่ละวัน เพื่อให้โปรแกรมการท่องเที่ยวเป็นไปอย่างราบรื่น และเหมาะสมโดยคำนึงถึงผลประโยชน์ของผู้เดินทางเป็นสำคัญ
- บริษัทฯ ไม่รับผิดชอบค่าเสียหายในเหตุการณ์ที่เกิดจากสายการบิน ภัยธรรมชาติ ปฏิวัติ และอื่นๆ ที่อยู่นอกเหนือการควบคุมของทางบริษัทฯ หรือค่าใช้จ่ายเพิ่มเติมที่เกิดขึ้นทางตรงหรือทางอ้อม เช่น การเจ็บป่วย, การถูกทำร้าย, การสูญหาย, ความล่าช้า หรือจากอุบัติเหตุต่างๆ
- ทางบริษัทฯ จะไม่รับผิดชอบใดๆทั้งสิ้นหากเกิดกรณีความล่าช้าจากสายการบิน, การประท้วง, การนัดหยุดงาน, การก่อจลาจล หรือกรณีที่ท่านถูกปฏิเสธการเข้าหรือออกเมืองจากเจ้าหน้าที่ตรวจคนเข้าเมือง หรือเจ้าหน้าที่กรมแรงงานทั้งจากไทย และต่างประเทศ ซึ่งอยู่นอกเหนือความรับผิดชอบของบริษัทฯ
- หากไม่สามารถไปเที่ยวในสถานที่ที่ระบุในโปรแกรมได้อันเนื่องมาจากธรรมชาติ ความล่าช้า และความผิดพลาดจากทางสายการบิน จะไม่มีการคืนเงินใดๆ ทั้งสิ้น แต่ทั้งนี้ทางบริษัทฯ จะจัดหารายการเที่ยวสถานที่อื่นๆ มาให้โดยขอสงวนสิทธิ์การจัดหานี้โดยไม่แจ้งให้ทราบล่วงหน้า
- ราคานี้คิดตามราคาตั๋วเครื่องบินในปัจจุบัน หากราคาตั๋วเครื่องบินปรับสูงขึ้น บริษัทฯ สงวนสิทธิ์ที่จะปรับราคาตั๋วเครื่องบินตามสถานการณ์ดังกล่าว
- ทางบริษัทฯ จะไม่รับผิดชอบใดๆ ทั้งสิ้น หากท่านใช้บริการของทางบริษัทฯ ไม่ครบ อาทิ ไม่เที่ยวบางรายการไม่ทานอาหารบางมื้อเพราะค่าใช้จ่ายทุกอย่าง ทางบริษัทฯ ได้ชำระค่าใช้จ่ายให้ตัวแทนต่างประเทศแบบเหมาขาดก่อนออกเดินทางแล้ว
- กรณีที่กองตรวจคนเข้าเมืองทั้งที่กรุงเทพฯ และในต่างประเทศปฏิเสธไม่ให้เดินทางออก หรือเข้าประเทศที่ระบุในรายการเดินทางบริษัทฯ ของสงวนสิทธิ์ที่จะไม่คืนค่าบริการไม่ว่ากรณีใดๆ ทั้งสิ้น
- ทางบริษัทฯ จะไม่รับผิดชอบใดๆ ทั้งสิ้น หากเกิดสิ่งของสูญหายจากการโจรกรรม และ/หรือ เกิดอุบัติเหตุที่เกิดจากความประมาทของตัวนักท่องเที่ยวเอง
- ในกรณีที่ลูกค้าต้องออกตั๋วโดยสารภายในประเทศ กรุณาติดต่อเจ้าหน้าที่ของบริษัทฯ ก่อนทุกครั้ง มิฉะนั้นทางบริษัทฯ จะไม่รับผิดชอบค่าใช้จ่ายใดๆ ทั้งสิ้น
- เมื่อท่านตกลงชำระเงินไม่ว่าทั้งหมดหรือบางส่วนกับทางบริษัทฯ ทางบริษัทฯ จะถือว่าท่านได้ยอมรับในเงื่อนไขข้อตกลงต่างๆ ที่ได้ระบุไว้แล้วทั้งหมด
- นั่งที่ Long Leg โดยปกติอยู่บริเวณทางออกประตูฉุกเฉิน และผู้ที่จะนั่งต้องมีคุณสมบัติตรงตามที่สายการบินกำหนด เช่น ต้องเป็นผู้ที่มีร่างกายแข็งแรง และช่วยเหลือผู้อื่นได้อย่างรวดเร็วในกรณีที่เครื่องบินมีปัญหา เช่นสามารถเปิดประตูฉุกเฉินได้ (น้ำหนักประมาณ 20 กิโลกรัม) ไม่ใช่ผู้ที่มีปัญหาทางด้านสุขภาพและร่างกาย และอำนาจในการให้ที่นั่ง Long Leg ขึ้นอยู่กับทางเจ้าหน้าที่เช็คอินสายการบินตอนเวลาที่เช็คอินเท่านั้น

เงื่อนไขการจอง และชำระเงิน

CASE 01 ในการจองครั้งแรก

ชำระมัดจำท่านละ
25,000 บาท หรือทั้งหมด
(ภายใน 2 วัน หลังจากทำการจอง)
พร้อมส่งสำเนาหนังสือเดินทางแบบสี เท่านั้น !!
ให้กับเจ้าหน้าที่ฝ่ายขายก่อนการเดินทาง 20 วัน

กรุณา ถ่ายหน้าหนังสือเดินทาง ให้ตรง ชัดเจน ตามตัวอย่าง
มีผลกับการใช้กรอกใบตม.เข้าประเทศจีนแบบออนไลน์



(เงินมัดจำถือเป็นการยืนยันการจองกับบริษัทฯ และขอสงวนสิทธิ์ยกเลิกการจองของท่านหากท่านไม่ชำระเงินตามกำหนด โดยไม่แจ้งให้ทราบล่วงหน้า)

CASE 02 กรณีลูกค้าทำการจองน้อยกว่าวันเดินทาง 30 วัน

ทางบริษัทฯ ขอสงวนสิทธิ์ในการเก็บค่าทัวร์เต็มจำนวนทันที ในวันที่จองเท่านั้น

CASE 03 ชำระส่วนที่เหลือ ก่อนเดินทาง 30 วัน

(นับรวมวันเสาร์ อาทิตย์ และวันหยุดราชการ)
หากท่านไม่ชำระตามวันดังกล่าวทางบริษัทถือว่าท่านยกเลิกการเดินทาง โดยไม่มีเงื่อนไข และขอสงวนสิทธิ์ในการคืนเงินตามเงื่อนไขการยกเลิก

CASE 04 กรณีที่ท่านชำระค่าทัวร์ทั้งหมดหรือบางส่วน

ทางบริษัทฯ ถือว่าท่านได้ยอมรับเงื่อนไขและข้อตกลงต่างๆ ที่ได้ระบุไว้ทั้งหมดนี้แล้ว

แจ้งเพื่อทราบ
▸ กรณีลูกค้าจองทัวร์และชำระมัดจำแล้ว ◂
ถือว่าท่านได้ยอมรับในข้อความ และเงื่อนไขที่บริษัทแจ้งข้างต้น

เงื่อนไขการยกเลิก

กรณีการขอยกเลิกการเดินทาง หรือเลื่อนการเดินทาง จะต้องอีเมลล์ เพื่อเป็นการแจ้งยกเลิกกับทางบริษัทอย่างเป็นลายลักษณ์อักษร
(การยกเลิกการจอง กรุณาโทรติดต่อเจ้าหน้าที่ฝ่ายขายเท่านั้น)

กรณีต้องการขอรับเงินค่าบริการคืน จะต้องอีเมลล์ เพื่อทำเรื่องขอรับเงินค่าบริการคืน โดยแนบหนังสือมอบอำนาจพร้อมหลักฐานประกอบการมอบอำนาจ และหน้าสมุดบัญชีธนาคาร ***(ต้องเป็นชื่อบัญชีเดียวกันที่ชำระเงินค่าบริการ)*** ที่ต้องการให้นำเงินเข้าให้ครบถ้วน โดยมีเงื่อนไขการคืนเงินค่าบริการ ตาม"ประกาศคณะกรรมการธุรกิจนำเที่ยวและมัคคุเทศก์ เรื่อง หลักเกณฑ์เกี่ยวกับการกำหนดอัตราการจ่ายเงินค่าบริการคืนให้แก่นักท่องเที่ยว พ.ศ. 2563" ดังนี้

วันที่ยกเลิกการเดินทาง	เก็บเงินยกเลิกการเดินทาง
ไม่น้อยกว่า **30** วันก่อนการเดินทาง *(ไม่นับวันเดินทาง)*	**คืนเงินค่าทัวร์เต็มจำนวน** ยกเว้น ค่าใช้จ่ายที่เกิดขึ้นจริง เพื่อการเตรียมการนำเที่ยว ทั้งหมด เช่น ค่ามัดจำตั๋วเครื่อง ค่าบริการแลนด์ ต่างประเทศ เป็นต้น
ไม่น้อยกว่า **15 - 29** วันก่อนการเดินทาง *(ไม่นับวันเดินทาง)*	**คืนเงิน 50% ของค่าทัวร์ทั้งหมด** ยกเว้น ค่าใช้จ่ายที่เกิดขึ้นจริง เพื่อการเตรียมการนำเที่ยว ทั้งหมด เช่น ค่ามัดจำตั๋วเครื่อง ค่าบริการแลนด์ ต่างประเทศ เป็นต้น
ไม่น้อยกว่า **15** วันก่อนการเดินทาง *(ไม่นับวันเดินทาง)*	ทางบริษัทฯขอสงวนสิทธิ์ **ไม่คืนเงินค่าทัวร์ทั้งหมด** การจ่ายเงินคืนแก่นักท่องเที่ยวตามข้อกำหนดด้านบนซึ่งมีการหักเงินในบางส่วนนั้น เนื่องจากทางบริษัทมีค่าใช้จ่ายที่ได้จ่ายจริง เพื่อการเตรียมการจัดนำเที่ยวไปแล้ว เช่น การมัดจำที่นั่งตั๋วสารเครื่องบิน การจองที่พัก และ ค่าใช้จ่ายที่จำเป็นอื่นๆ เป็นต้น
การยกเลิกเดินทางกับกรุ๊ป ที่ออกเดินทางช่วง เทศกาลวันหยุด เช่น ปีใหม่, สงกรานต์ เป็นต้น	บางสายการบินมีการการันตีมัดจำที่นั่งกับสายการบิน และค่ามัดจำที่พัก รวมถึงเที่ยวบินพิเศษ เช่น CHARTER FLIGHT **จะไม่มีการคืนเงินมัดจำ หรือ ค่าทัวร์ทั้งหมดที่ชำระแล้ว** ไม่ว่ายกเลิกด้วยกรณีใดๆ
หากท่าน งดการใช้บริการ รายการใดรายการหนึ่ง หรือ ไม่เดินทางพร้อมคณะ	ทางบริษัทฯ **จะถือว่าท่านสละสิทธิ์ ไม่อาจเรียกร้อง ค่าบริการ และเงินมัดจำคืน** ไม่ว่ากรณีใดๆ ทั้งสิ้น
กรณีที่กองตรวจคนเข้าเมือง ในกรุงเทพฯ และต่างประเทศ **ปฏิเสธการเดินทาง** ออกหรือเข้าประเทศที่ระบุ	บริษัทฯขอสงวนสิทธิ์ **ที่จะไม่คืนค่าทัวร์ ไม่ว่ากรณีใดๆ** *สำคัญ บริษัททำธุรกิจเพื่อการท่องเที่ยวเท่านั้น ไม่สนับสนุนการเดินทางเข้าประเทศโดยผิดกฎหมาย ลูกค้าต้องผ่านการตรวจคนเข้าเมืองด้วยตัวของท่านเอง โดยมัคคุเทศก์ไม่สามารถช่วยเหลือใดๆได้ทั้งสิ้น

*** ก่อนทำการจองทัวร์ทุกครั้ง กรุณาอ่านโปรแกรมอย่างละเอียดทุกหน้า และทุกบรรทัด เนื่องจากทางบริษัทฯ จะอิงตามรายละเอียดของโปรแกรมที่ขายเป็นหลัก ***

แจ้งเพื่อทราบ

กรณีลูกค้าจองทัวร์และชำระมัดจำแล้ว ถือว่าท่านได้ยอมรับในข้อความ และเงื่อนไขที่บริษัทแจ้งข้างต้น