XL WORLD TOUR
TAT License No.11/09600
บริษัท เอ็กซ์แอล เวิลด์ ทัวร์ จำกัด
066 168 6699
066 168 6446
22/7-9 ชั้น 2 ซ.นนทรี10 ถนนนนทรี แขวงช่องนนทรี เขตยานนาวา กรุงเทพฯ 10120
info@xlworldtour.com www.xlworldtour.com XLWorldTours @xlworldtour xlworldtour



2UNNG-GX014 หนานหนิง กุ้ยหลิน หยางซั่ว นั่งบอลลูนเหนือขุนเขา ล่องเรือแพแม่น้ำหลี่เจียง อยู่ไม่ไหว อยู่ไม่ไหว ต้องไปสักครั้ง 5 วัน 4 คืน โดยรถไฟความเร็วสูง*ทัวร์ไม่ลงร้านรัฐบาล* By (GX)

XL WORLD TOUR
TAT License No.11/09600
บริษัท เอ็กซ์แอล เวิลด์ ทัวร์ จำกัด
066 168 6699
066 168 6446
22/7-9 ชั้น 2 ซ.นนทรี10 ถนนนนทรี แขวงช่องนนทรี เขตยานนาวา กรุงเทพฯ 10120
info@xlworldtour.com www.xlworldtour.com XLWorldTours @xlworldtour xlworldtour

NANNING GUILIN YANGSHOU

หนานหนิง กุ้ยหลิน หยางซั่ว

นั่งบอลลูนเหนือขุนเขา ล่องเรือแพแม่น้ำหลี่เจียง

อยู่ไม่ไหว... อยู่ไม่ไหว... ต้องไปสักครั้ง

5 วัน 4 คืน โดยรถไฟความเร็วสูง*ทัวร์ไม่ลงร้าน*

โดยสายการบิน Guangxi Beibu Gulf Airlines (GX)



2UNNG-GX014 หนานหนิง กุ้ยหลิน หยางซั่ว นั่งบอลลูนเหนือขุนเขา ล่องเรือแพแม่น้ำหลี่เจียง อยู่ไม่ไหว อยู่ไม่ไหว ต้องไปสักครั้ง 5 วัน 4 คืน โดยรถไฟความเร็วสูง*ทัวร์ไม่ลงร้านรัฐบาล* By (GX)

วัน	โปรแกรมท่องเที่ยว	เช้า	เที่ยง	ค่ำ	ที่พัก
1	กรุงเทพฯ(สนามบินสุวรรณภูมิ) – สนามบินหนานหนิง (GX8908 BKK 20.45 – NNG 23.40) – หนานหนิง			✈	NAN NING DELPHI SKY HOTEL หรือ ระดับเทียบเท่า 5 ดาว
2	หนานหนิง-รถไฟความเร็วสูงสู่เมืองกุ้ยหลิน -กุ้ยหลิน-ถ้ำขลุ่ยอ้อ-เจดีย์เงินเจดีย์ทอง-เขางวงช้าง-อิสระช้อปปิ้งถนนตงซีเซี่ยง	✓	✓	✓	RAMADA HOTEL GUILIN หรือ ระดับเทียบเท่า 5 ดาว
3	กุ้ยหลิน-หมู่บ้านแปะก๊วย (ใบไม้เปลี่ยนสี)-เมืองโบราณต้าซี่-หยางซั่ว-เช็คอินร้านกาแฟวิวสุดปัง-ภาพพันลี้แห่งขุนเขาและสายน้ำ เดือน พฤศจิกายน ชมใบไม้เปลี่ยนสีหมู่บ้านแปะก๊วย เดือน ธันวาคม ชมสวนสตรอว์เบอร์รี **OPTION SHOW : Impression Liu Sanjie 400 RMB/ท่าน**	✓	✓	✓	YANGSHOU GREEN LOTUS HOTEL หรือ ระดับเทียบเท่า 5 ดาว
4	หยางซั่ว-เขาหรูยี่ (รวมกระเช้าขึ้น-ลง) - สะพานกระจก-ระเบียงกระจก-ล่องเรือแพแม่น้ำหลี่เจียง-นั่งบอลลูนชมวิว 360 องศา-อิสระช้อปปิ้งถนนคนคนเดินซีเจียง **OPTION :เมืองลับแล 250 RMB/ท่าน**	✓	✓	✓	YANGSHOU GREEN LOTUS HOTEL หรือ ระดับเทียบเท่า 5 ดาว
5	หยางซั่ว-รถไฟความเร็วสูงสู่หนานหนิง- อิสระช้อปปิ้งถนนคนเดินสามตรอกสองซอย -สนามบินหนานหนิง – กรุงเทพฯ (สนามบินสุวรรณภูมิ (GX8907 NNG 18.35 –BKK 19.45)	✓	✓	✈	

2UNNG-GX014 หนานหนิง กุ้ยหลิน หยางซั่ว นั่งบอลลูนเหนือขุนเขา ล่องเรือแพแม่น้ำหลี่เจียง อยู่ไม่ไหว อยู่ไม่ไหว ต้องไปสักครั้ง 5 วัน 4 คืน โดยรถไฟความเร็วสูง*ทัวร์ไม่ลงร้านรัฐบาล* By (GX)

XL WORLD TOUR
TAT License No.11/09600
บริษัท เอ็กซ์แอล เวิลด์ ทัวร์ จำกัด
066 168 6699
066 168 6446
22/7-9 ชั้น 2 ซ.นนทรี10 ถนนนนทรี แขวงช่องนนทรี เขตยานนาวา กรุงเทพฯ 10120
info@xlworldtour.com www.xlworldtour.com XLWorldTours @xlworldtour xlworldtour

วันเดินทาง	ผู้ใหญ่ พัก 2-3 ท่าน ท่านละ	พักเดี่ยว เพิ่มท่านละ
18-22 พ.ย.69	18,900.-	4,500.-
23-27 พ.ย.69 //ปิดกรุ๊ป	18,900.-	4,500.-
25-29 พ.ย.69//ปิดกรุ๊ป	18,900.-	4,500.-
30 พ.ย.-04 ธ.ค.69	18,900.-	4,500.-
02-06 ธ.ค.69	19,900.-	4,500.-
07-11 ธ.ค.69	19,900.-	4,500.-
09-13 ธ.ค.69//ปิดกรุ๊ป	19,900.-	4,500.-
14-18 ธ.ค.69	18,900.-	4,500.-
16-20 ธ.ค.69	18,900.-	4,500.-
21-25 ธ.ค.69	18,900.-	4,500.-
23-27 ธ.ค.69	19,900.-	4,500.-
28 ธ.ค.69 – 01 ม.ค.70	21,900.-	5,000.-
29 ธ.ค.69 – 02 ม.ค.70	21,900.-	5,000.-
30 ธ.ค.69 – 03 ม.ค.70//ปิดกรุ๊ป	21,900.-	5,000.-

ราคาทัวร์ข้างต้นยังไม่รวมค่าทิปมัคคุเทศก์ท้องถิ่นและคนขับรถ 2,000บาท/ท่าน/ทริป
หัวหน้าทัวร์ที่ดูแลคณะจากเมืองไทยตามแต่ท่านจะเห็นสมควร
รายการทัวร์อาจจะมีการปรับเปลี่ยนตามความเหมาะสมของสภาพอากาศและฤดูกาล

2UNNG-GX014 หนานหนิง กุ้ยหลิน หยางชั่ว นั่งบอลลูนเหนือขุนเขา ล่องเรือแพแม่น้ำหลี่เจียง อยู่ไม่ไหว อยู่ไม่ไหว ต้องไปสักครั้ง 5 วัน 4 คืน โดยรถไฟความเร็วสูง*ทัวร์ไม่ลงร้านรัฐบาล* By (GX)

วันแรก	**กรุงเทพฯ(สนามบินสุวรรณภูมิ) – สนามบินหนานหนิง (GX8908 BKK 20.45 – NNG 23.40) – หนานหนิง**
17.30 น.	พร้อมกันที่ **ท่าอากาศยานสุวรรณภูมิ** อาคารผู้โดยสารระหว่างประเทศ ชั้น 4 ประตู 10 เคาน์เตอร์สายการบิน **Guangxi Beibu Gulf Airlines (GX)** รวมน้ำหนักกระเป๋า 23 กิโลกรัม/ท่านละ 1 ใบ โดยมีเจ้าหน้าที่คอยให้การต้อนรับและอำนวยความสะดวกตรวจเช็คสัมภาระและเอกสารการเดินทางให้กับทุกท่าน
20.45 น.	ออกเดินทางสู่ **ท่าอากาศยานนานาชาติหนานนิงวูซู่ เมืองหนานหนิง** โดยเที่ยวบินที่ **GX8908** ** น้ำหนักกระเป๋า 23 กิโลกรัม/ท่าน *ไม่มีบริการอาหารบนเครื่อง*
23.40 น.	เดินทางถึง **สนามบินหนานหนิง ประเทศจีน** เป็นเมืองทางตอนใต้ของจีนใกล้ชายแดนเวียดนาม เป็นเมืองหลวงของภูมิภาคกวางสี ด้วยสภาพอากาศแบบเขตร้อนที่อบอุ่น จึงขึ้นชื่อจากพื้นที่สีเขียว เวลาท้องถิ่นเร็วกว่าประเทศไทย 1 ชั่วโมง (โปรดปรับเวลาเพื่อสะดวกต่อการนัดหมาย)
ที่พัก	**NAN NING DELPHI SKY HOTEL หรือ ระดับเทียบเท่า 5 ดาว (มาตรฐานประเทศจีน)**

วันที่สอง	**หนานหนิง-รถไฟความเร็วสูงสู่เมืองกุ้ยหลิน-กุ้ยหลิน-ถ้ำขลุ่ยอ้อ-เจดีย์เงินเจดีย์ทอง-เขางวงช้าง-อิสระช้อปปิ้งถนนตงซีเซี่ยง**
เช้า	**รับประทานอาหารเช้า ณ ห้องอาหารของโรงแรม (มื้อที่ 1)** นำท่านเดินทางสู่ **เมืองกุ้ยหลิน** ด้วยรถไฟความเร็วสูง (ขอสงวนสิทธิ์ในการเปลี่ยนเปลี่ยงขบวนรถไฟเพื่อให้สอดคล้องกับเวลาของโปรแกรมทัวร์เป็นหลักโดยไม่แจ้งให้ทราบล่วงหน้า) ***เพื่อความสะดวกต่อการเดินทางท่านต้องลากกระเป๋าสัมภาระขึ้นรถไฟด้วยตนเอง โดยมีเจ้าหน้าที่คอยอำนวยความสะดวก***



2UNNG-GX014 หนานหนิง กุ้ยหลิน หยางชั่ว นั่งบอลลูนเหนือขุนเขา ล่องเรือแพแม่น้ำหลี่เจียง อยู่ไม่ไหว อยู่ไม่ไหว ต้องไปสักครั้ง 5 วัน 4 คืน โดยรถไฟความเร็วสูง*ทัวร์ไม่ลงร้านรัฐบาล* By (GX)

เดินทางถึง **สถานีรถไฟเมืองกุ้ยหลิน** เป็นเมืองที่มีสถานที่สวยงามแห่งหนึ่งของประเทศจีน คนจีนยกให้เป็นดัง “เมืองสวรรค์บนพิภพ” หรือ “ซื่อไหว้เถาหยวน” มีคำกล่าวว่าจิตรกรใดที่ยังไม่เคยมาเมืองกุ้ยหลิน จะไม่สามารถวาดรูปขุนเขาให้สวยงามได้เลย



นำท่านเดินทางสู่ **เมืองกุ้ยหลิน** เป็นนครระดับจังหวัดที่ตั้งอยู่ทางตะวันออกเฉียงเหนือของเขตปกครองตนเองกว่างซีจ้วง ซึ่งตั้งอยู่ทางตอนใต้ของประเทศจีน เป็นเมืองที่มีชื่อเสียงว่ามีทัศนียภาพที่สวยงามมายาวนาน ทั้งยังเป็นหนึ่งในเมืองท่องเที่ยวที่ได้รับความนิยมมากแห่งหนึ่งของจีนประชากรส่วนใหญ่เป็นชาวจ้วง

กลางวัน **รับประทานอาหารกลางวัน ณ ภัตตาคาร (มื้อที่ 2)**



นำท่านเดินทางสู่ **ถ้ำขลุ่ยอ้อ มีชื่อภาษา จีนกลางว่า “หลูตี๋เหยียน”** ตั้งอยู่ชานเมืองกุ้ยหลิน อยู่ห่างจากตัวเมืองไปทางตะวันตกเฉียงเหนือประมาณ 5 กิโลเมตร ที่มาของชื่อมาจากต้นอ้อที่ขึ้นอยู่ด้านหน้าถ้ำเป็นจำนวนมาและในอดีตนิยมเอาต้นอ้อมาทำขลุ่ย จึงเป็นที่มาของชื่อ “ถ้ำขลุ่ยอ้อ” เป็นถ้ำหินงอกหินย้อยที่ใหญ่และสวยงามที่สุดของเมืองกุ้ยหลิน ภายในมีหินงอกหินย้อยงดงามตลอดทาง มีภาพเขียนสีโบราณสมัยราชวงศ์ถัง มีการทำทางเดินและประดับประดาไฟภายในถ้ำ เพื่อให้สามารถชมความงามของหินงอกหินย้อยภายในถ้ำ ระยะทางประมาน 500 เมตร มีความลึก 240 เมตร



จากนั้นชม **เจดีย์เงินเจดีย์ทอง** เจดีย์กลางทะเลสาบซานหูคู่นี้ เป็นแหล่งท่องเที่ยวและเป็นสัญลักษณ์ของกุ้ยหลิน เป็นเจดีย์คู่สูงราว 40 เมตร เจดีย์หนึ่งสร้างด้วยทองเหลือง ถือว่าเป็นเจดีย์ทองเหลืองที่ใหญ่ที่สุดในโลก ส่วนอีกเจดีย์สร้างด้วยปูนเป็นสีเงิน ในช่วงกลางคืนจะเปิดไฟส่องสว่างสะท้อนผิวน้ำเป็นประกายระยิบระยับ ถือว่าเป็นจุดชมวิวที่สวยงาม



2UNNG-GX014 หนานหนิง กุ้ยหลิน หยางชั่ว นั่งบอลลูนเหนือขุนเขา ล่องเรือแพแม่น้ำหลี่เจียง อยู่ไม่ไหว อยู่ไม่ไหว ต้องไปสักครั้ง 5 วัน 4 คืน โดยรถไฟความเร็วสูง*ทัวร์ไม่ลงร้านรัฐบาล* By (GX)

นำท่าน **เขางวงช้าง จุดเช็คอินของเมืองกุ้ยหลิน** ภูเขาหินรูปร่างคล้ายช้างยักษ์จุ่มงวงลงไปในแม่น้ำ ตั้งตระหง่านอยู่ในใจกลางเมืองกุ้ยหลิน ตรงทางแยกของแม่น้ำหลีเจียงและแม่น้ำดอกท้อ เป็นสถานที่ท่องเที่ยวที่มีชื่อเสียงที่สุดแห่งหนึ่งในเมืองกุ้ยหลิน

สมควรแก่เวลาเดินทางกลับสู่ **เมืองกุ้ยหลิน อิสระช้อปปิ้งถนนตงซีเซี่ยง** ที่เป็นแหล่งช้อปปิ้งแห่งใหม่ของเมืองกุ้ยหลิน ท่านสามารถเดินชม เลือกซื้อสินค้า และที่นี่ยังเป็นศูนย์รวมของร้านอาหารมากมาย อันเป็นที่นิยมของนักท่องเที่ยวและรวมถึงคนท้องถิ่นด้วย

ค่ำ **รับประทานอาหารค่ำ ณ ภัตตาคาร (มื้อที่ 3)**




สมควรแก่เวลานำท่านเดินทางกลับเข้าสู่ที่พัก เช็คอินและพักผ่อนตามอัธยาศัย

ที่พัก **RAMADA HOTEL หรือเทียบเท่าระดับ 5 ดาว (มาตรฐานประเทศจีน)**

วันที่สาม **กุ้ยหลิน-หมู่บ้านแปะก๊วย (ชมใบไม้เปลี่ยนสี)-เมืองโบราณต้าซี-หยางชั่ว-เช็คอินร้านกาแฟวิวสุดปัง-ภาพพันลี้แห่งขุนเขาและสายน้ำ**

เดือน พฤศจิกายน ชมใบไม้เปลี่ยนสีหมู่บ้านแปะก๊วย

เดือน ธันวาคม ชมสวนสตรอว์เบอร์รี

OPTION SHOW : Impression Liu Sanjie 400 RMB/ท่าน

เช้า **รับประทานอาหารเช้า ณ ห้องอาหารของโรงแรม (มื้อที่ 4)**

นำท่านเดินทางสู่ **หมู่บ้านแปะก๊วย (ชมใบไม้เปลี่ยนสี)** หมู่บ้านแห่งหนึ่งในตำบลไห่หยาง ที่นี่มีชื่อเสียงเรื่องต้นแปะก๊วย โดยมีต้นแปะก๊วยประมาณหนึ่งล้านต้นปกคลุมพื้นที่ 4 ตารางกิโลเมตร ต้นแปะก๊วยกว่า 17,000 ต้นมีอายุมากกว่าร้อยปี โดยต้นที่เก่าแก่ที่สุดคือ "ราชาแปะก๊วย" ซึ่งคาดว่ามีอายุมากกว่าพันปี และเป็นที่รู้จักกันดีในเรื่องใบไม้เปลี่ยนสีในฤดูใบไม้ร่วง เสน่ห์แห่งอดีตที่ควรค่าแก่การแวะชม




กรณีที่ใบแปะก๊วยยังไม่เปลี่ยนสี หรือร่วงโรยตามฤดูกาลแล้ว ขอสงวนสิทธิ์นำท่านชม สวนสตรอเบอร์รี่กลางขุนเขา โดยมิได้คืนค่าใช้จ่ายใดๆทั้งสิ้น เนื่องจากการเข้าชมหมู่บ้านแปะก๊วยไม่มีค่าใช้จ่ายใดๆ

นำท่านเดินทางสู่ **สวนสตรอเบอร์รี่กลางขุนเขา** เที่ยวชมและเก็บสตรอว์เบอร์รีสดๆ ที่สวนในเมืองกุ้ยหลิน ประเทศจีน ซึ่งเป็นกิจกรรมยอดนิยมของทัวร์กุ้ยหลิน ในช่วงฤดูหนาวถึงต้นฤดูใบไม้ผลิ (ธันวาคม-มีนาคม) โดยท่านจะได้ลิ้มรสชาติสตรอว์เบอร์รี่ลูกโตๆ รสหวานอร่อยจากสวน (ท่านละ 6-8 ลูก) หากสนใจซื้อกลับบ้านท่านสามารถเลือกเก็บสตรอว์เบอร์รีสดๆ จากสวนได้ด้วยตนเอง ซึ่งราคาถูกมากๆ

การท่องเที่ยวตามฤดูกาล

เดือน พฤศจิกายน ชมใบไม้เปลี่ยนสีหมู่บ้านแปะก๊วย

เดือน ธันวาคม ชมสวนสตรอว์เบอร์รี



2UNNG-GX014 หนานหนิง กุ้ยหลิน หยางชั่ว นั่งบอลลูนเหนือขุนเขา ล่องเรือแพแม่น้ำหลี่เจียง อยู่ไม่ไหว อยู่ไม่ไหว ต้องไปสักครั้ง 5 วัน 4 คืน โดยรถไฟความเร็วสูง*ทัวร์ไม่ลงร้านรัฐบาล* By (GX)

กลางวัน รับประทานอาหารกลางวัน ณ ภัตตาคาร (มื้อที่ 6)



นำท่านชม **เมืองโบราณต้าซี** ตั้งอยู่บนฝั่งตะวันออกของแม่น้ำหลีเจียง ห่างจากตัวเมืองกุ้ยหลินประมาณ 23 กิโลเมตร เป็นหนึ่งใน "สี่ตลาดโบราณ" ของกว่างซี และเป็นสถานที่ท่องเที่ยวระดับ AAAA ของประเทศ เมืองเก่าแห่งนี้ก่อตั้งขึ้นในปี ค.ศ. 200 และมีบันทึกทางประวัติศาสตร์ว่ามีความเจริญรุ่งเรืองทางการค้ามาตั้งแต่ต้นราชวงศ์ซ่งเหนือ รุ่งเรืองในสมัยหมิงและชิง และเฟื่องฟูที่สุดในสมัยสาธารณรัฐจีน มีประวัติศาสตร์ยาวนานกว่าพันปี ถนนเก่าแก่ของต้าเซียวทอดตัวตามแม่น้ำหลีเจียงเป็นระยะทาง 2 กิโลเมตร มีบ้านเรือนสมัยหมิงชิงที่ได้รับการอนุรักษ์ไว้เป็นอย่างดี ร้านจักสาน ร้านตัดผมโบราณ สะพานว่านโซ่ว และมัสยิดกระจายตัวอยู่สองข้างทาง ถนนปูด้วยหินชนวนสีเขียว และได้รับสมญานามว่า "กุ้ยหลินน้อย"



2UNNG-GX014 หนานหนิง กุ้ยหลิน หยางชั่ว นั่งบอลลูนเหนือขุนเขา ล่องเรือแพแม่น้ำหลี่เจียง อยู่ไม่ไหว อยู่ไม่ไหว ต้องไปสักครั้ง 5 วัน 4 คืน โดยรถไฟความเร็วสูง*ทัวร์ไม่ลงร้านรัฐบาล* By (GX)

นำท่านเดินทางสู่ **เมืองหยางซั่ว** ตั้งอยู่ในภาคตะวันออกเฉียงใต้ของเมืองกุ้ยหลินห่างจากใจกลางเมืองประมาณ 65 กิโลเมตร เป็นเมืองเล็กๆ เก่าแก่ที่มีอายุมากกว่า 1,400 ปีตั้งแต่สมัยราชวงศ์สุย และได้รับชื่อเสียงว่าเป็น "บ้านเกิดสวรรค์แห่งการเดินทางบนโลก " มีคำกล่าวโบราณว่า "ทิวทัศน์ของกุ้ยหลินนั้นไม่มีใครเทียบได้ในโลก และทิวทัศน์ของหยางซั่ว นั้นดีที่สุดในกุ้ยหลิน" ดังนั้น หยางซั่วจึงดึงดูดนักท่องเที่ยวจากทั่วทุกมุมโลกมาไม่หยุดยั้ง เมื่อมาถึงจะพบกับทัศนียภาพชนบทสีเขียวมรกตอันเป็นเอกลักษณ์ เนินเขาหินปูนที่สวยงาม ทิวทัศน์ที่เงียบสงบริมแม่น้ำหลีเจียง



นำท่านเดินทางสู่ **ร้านกาแฟนาข้าวอีฉี (ไม่รวมค่าเครื่องดื่ม)** โดดเด่นด้วยภูมิประเทศหินปูน นาข้าวอันกว้างใหญ่ และบอลลูนลมร้อนสุดเก๋ ให้ท่านเก็บภาพแห่งความประทับใจ



2UNNG-GX014 หนานหนิง กุ้ยหลิน หยางซั่ว นั่งบอลลูนเหนือขุนเขา ล่องเรือแพแม่น้ำหลี่เจียง อยู่ไม่ไหว อยู่ไม่ไหว ต้องไปสักครั้ง 5 วัน 4 คืน โดยรถไฟความเร็วสูง*ทัวร์ไม่ลงร้านรัฐบาล* By (GX)

จากนั้นนำท่านชม **ภาพพันลี้แห่งขุนเขาและสายน้ำ** แนวคิดร้านกาแฟท่ามกลางนาข้าว สะท้อนการผสมผสานระหว่างวิถีชีวิตชนบทกับรูปแบบการท่องเที่ยวร่วมสมัย 千里江山图 หรือ ‘ภาพพันลี้แห่งขุนเขาและสายน้ำ’ สื่อถึงสุนทรียภาพของภูมิทัศน์แบบจีน ซึ่งให้ความสำคัญกับความสัมพันธ์ระหว่างภูเขา สายน้ำ พื้นที่เกษตรกรรม และวิถีชีวิตของผู้คน ภูมิทัศน์ของกุ้ยหลินและหยางซั่ว ซึ่งมีเอกลักษณ์ด้านภูเขาหินปูน แม่น้ำหลีเจียง และทุ่งนา จนเกิดเป็นประสบการณ์การท่องเที่ยวที่เสมือนการได้สัมผัสภาพจิตรกรรมจีนในชีวิตจริง

ค่ำ **รับประทานอาหารค่ำ ณ ภัตตาคาร (มื้อที่ 7)**

ที่พัก **YANG SHOU GREEN LOTUS HOTEL หรือเทียบเท่าระดับ 5 ดาว (มาตรฐานประเทศจีน)**

OPTION SHOW : โชว์หลิวซานเจี่ย หรือ “Impression Liu Sanjie” กำกับการแสดงโดยจางอี้โหมว ซึ่งจัดแสดงในทุกๆค่ำคืน งานนี้จางอี้โหมวใช้ธรรมชาติเป็นฉากทั้งสายน้ำ ขุนเขา แล้วนำเรื่องราวของภาพยนตร์จีนละครเพลงสุดคลาสสิคเรื่อง"หลิวซานเจี่ย" หรือ "เพลงรักชาวเรือ" มาดัดแปลงใส่เข้าไปเนื้อเรื่อง กล่าวถึงหลิวซานเจี่ย นางเอกนักสู้ สาวงามชาวจ้วงสมัยราชวงศ์ถังที่มีพรสวรรค์ด้านการร้องเพลง(ชาวจ้วงชื่นชอบการร้องเพลงมาก) จนเป็นที่หมายปองของหนุ่มๆทั่วไป แต่สุดท้ายเธอถูกผู้มีอิทธิพลบีบบังคับให้แต่งงานด้วย ทว่าหลิวซานเจี่ยก็ได้ทำการต่อสู้กับความอยุติธรรมของผู้มีอิทธิพลโดยใช้เสียงเพลงร้องตอบโต้ จนเธอสามารถเอาชนะได้ครองคู่กับคนรักและได้รับการยกย่องให้เป็น"วีรสตรีชาวจ้วง" มาจนถึงทุกวันนี้ โดยฉากการแสดงคือแม่น้ำหลีเจียง และ ขุนเขาที่เมืองหยางซั่ว สวยงามอลังการ ราคา **400หยวน/ท่าน*** ทางบริษัทขอสงวนสิทธิ์ในการซื้อ Optional Show ผ่านหัวหน้าทัวร์และไกด์เท่านั้น ด้วยเหตุผลในเรื่องของราคาทัวร์ และด้านความปลอดภัยของตัวท่านเอง รวมถึงการจัดการบริหารเวลาของกรุ๊ปทัวร์ ขอบพระคุณทุกท่านที่ให้ความร่วมมือ ***



วันที่สี่ **หยางซั่ว-เขาหรูยี่ (รวมกระเช้าขึ้น-ลง) - สะพานกระจก-ระเบียงกระจก-ล่องเรือแพแม่น้ำหลี่เจียง-นั่งบอลลูนชมวิว 360 องศา-อิสระช้อปปิ้งถนนคนคนเดินซีเจียง**

OPTION :เมืองลับแล 250 RMB/ท่าน

เช้า **รับประทานอาหารเช้า ณ ห้องอาหารของโรงแรม (มื้อที่ 8)**



OPTION : เมืองลับแล หรือ ซื่อไว่เถาหยวน (Shiwai Taoyuan) สถานที่ท่องเที่ยวระดับ 4A ของเมืองกุ้ยหลินที่ได้รับความนิยมอย่างมากจากนักท่องเที่ยว นำท่านล่องเรือเที่ยวชมทัศนียภาพของสายน้ำ ขุนเขารูปร่างต่างๆ ที่อยู่รายล้อมหมู่บ้าน ผสมผสานกันได้อย่างลงตัว มีการนำเอาศิลปวัฒนธรรมของชนเผ่าม้ง จ้วง หวา เย้า มาแสดงให้นักท่องเที่ยวชมใน

บรรยากาศและบ้านเรือนแบบจีนโบราณ ซึ่งส่งผลให้เมืองลับแลที่นี่กลายเป็นเมืองที่น่าท่องเที่ยวอีกแห่งหนึ่ง ราคา 250 หยวน/ท่าน




นำท่านเดินทางสู่ ภูเขาหรูยอี๋ฟง หรือแปลเป็นไทยว่า เขาสมหวัง ตั้งอยู่ในเมืองหยางซั่ว เป็นเขาอวตารแห่งเมืองกุ้ยหลิน เป็นแหล่งท่องเที่ยวใหม่ที่ได้รับความนิยมอย่างมากจากนักท่องเที่ยว โดยการนั่งกระเช้าขึ้นสู่เขาเที่ยวชมความงามแบบสุดอลังการของเขา เมื่อขึ้นถึงจุดชมวิวบนยอดเขาแล้ว ท่านจะได้สัมผัสทัศนียภาพของขุนเขาหินปูนน้อยใหญ่กว่าพันลูกที่ตั้งเรียงรายอยู่โดยรอบ กินพื้นที่หลายพันไร่ ท่านสามารถเดินข้ามสะพานเชือกข้ามหุบเขาที่เป็นจุดถ่ายภาสำคัญ เดินทางสะพานพื้นกระจกสุดเพราะถูกสร้างขึ้นบนยอดเขา


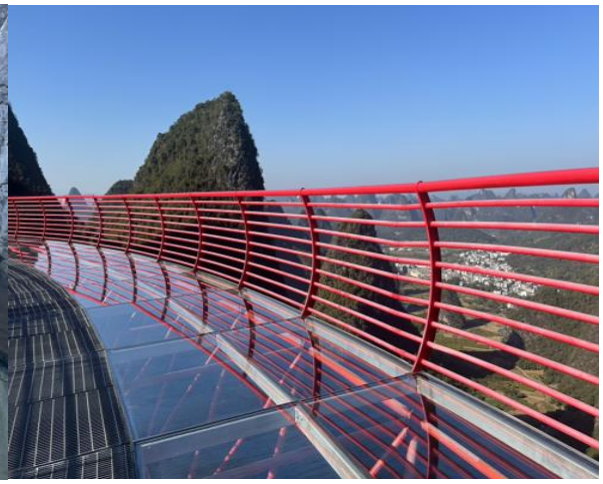

นำท่านทดสอบความกล้าท้าความสูงเดินบน ระเบียงกระจก ชมความงามของวิวภูเขาและที่มีเอาใจสายผจญภัยให้ได้สนุกสนานกับการเดินบนกระจกเพิ่มไปยังจุดท่องเที่ยวต่อไป

2UNNG-GX014 หนานหนิง กุ้ยหลิน หยางซั่ว นั่งบอลลูนเหนือขุนเขา ล่องเรือแพแม่น้ำหลี่เจียง อยู่ไม่ไหว อยู่ไม่ไหว ต้องไปสักครั้ง 5 วัน 4 คืน โดยรถไฟความเร็วสูง*ทัวร์ไม่ลงร้านรัฐบาล* By (GX)

กลางวัน **รับประทานอาหารกลางวัน ณ ภัตตาคาร (มื้อที่ 9)**

นำท่าน **ล่องเรือแพความงามของแม่น้ำหลีเจียง** เป็นโอกาสที่ดีที่จะได้ชื่นชมทัศนียภาพภูเขาหินปูนที่งดงามอย่างเต็มอิ่ม ความสวยงามของภูเขา สายน้ำ และผืนป่า แม่น้ำหลีเจียงเป็นเป็นวิวที่สวยงามที่สุดของเมืองกุ้ยหลินซึ่งมีชื่อเสียงไปทั่วโลก สองฟากฝั่งของแม่น้ำยังเป็นภูเขาสูง รูปทรงแปลกตามากมายที่มีลักษณะน่าสนใจหลากหลาย เช่น พู่กันจีน มงกุฎ กีบแพะ และอื่นๆ ให้ความรู้สึกเหมือนได้ท่องเที่ยวในภาพวาดที่มีความสวยงามหมือนดังภาพวาดของจิตกร ละวิวของแม่น้ำหลีเจียงยังเป็นภาพที่มีอยู่บนธนบัตร 20 หยวนอีกด้วย





2UNNG-GX014 หนานหนิง กุ้ยหลิน หยางชั่ว นั่งบอลลูนเหนือขุนเขา ล่องเรือแพแม่น้ำหลี่เจียง อยู่ไม่ไหว อยู่ไม่ไหว ต้องไปสักครั้ง 5 วัน 4 คืน โดยรถไฟความเร็วสูง*ทัวร์ไม่ลงร้านรัฐบาล* By (GX)

นำท่านสัมผัสประสบการณ์ **นั่งบอลลูนชมวิวชมวิว 360 องศาของเมืองหยางซั่ว** บอลลูนร้อนความสูงประมาน 100-150 เมตร แม่น้ำและภูเขาหินปูนเรียงรายของเมืองหยางซั่วที่แตกต่างจากวิวที่มองบนพื้นดิน เป็นอีกมุมที่ท่านจะได้เก็บภาพบรรยากาศที่สวยงามไว้ได้

***** หมายเหตุ*****

กรณีที่ไม่สามารถขึ้นกระเช้าบอลลูนได้ เนื่องมาจากผลของสภาพอากาศนั้น ขอสงวนสิทธิ์ไม่คืนค่าใช้จ่ายใดๆทั้งสิ้น





2UNNG-GX014 หนานหนิง กุ้ยหลิน หยางซั่ว นั่งบอลลูนเหนือขุนเขา ล่องเรือแพแม่น้ำหลี่เจียง อยู่ไม่ไหว อยู่ไม่ไหว ต้องไปสักครั้ง 5 วัน 4 คืน โดยรถไฟความเร็วสูง*ทัวร์ไม่ลงร้านรัฐบาล* By (GX)

จากนั้นนำท่านเดินทางสู่ **ถนนคนเดินซีเจียง หรือถนนฝรั่ง** อิสระให้ท่านช้อปปิ้งสินค้าพื้นเมืองดั้งเดิมและนานาชาติที่น่าทึ่งมากมาย ร้านค้าต่างๆ ร้านขายงานฝีมือ ร้านขายภาพวาดและอักษรวิจิตร ร้านขายกระเป๋า ร้านกาแฟ และสถาบันกังฟูของจีนที่ดึงความสนใจจากผู้คนได้ คุณอาจเห็นสินค้ามากมายตั้งแต่ผ้าไหมปักลาย ผ้าทอที่ลงสีเทียน ไปจนถึงรองเท้าจิ๋วที่ผู้หญิงสวมใส่ก่อนการปลดปล่อยสาธารณรัฐประชาชนจีนในปี 1949 นอกจากนี้ ในบริเวณอื่นๆ ของถนนยังมีบาร์และคาเฟ่ ร้านอาหารและอื่นๆ อีกมากมาย

ค่ำ **รับประทานอาหารค่ำ ณ ภัตตาคาร (มื้อที่ 10)**

ที่พัก **YANGSHOU GREEN LOTUS HOTEL หรือเทียบเท่าระดับ 5 ดาว (มาตรฐานประเทศจีน)**

วันที่ห้า **หยางชั่ว-รถไฟความเร็วสูงสู่หนานหนิง- อิสระช้อปปิ้งถนนคนเดินสามตรอกสองซอย -สนามบินหนานหนิง – กรุงเทพฯ (สนามบินสุวรรณภูมิ (GX8907 NNG 18.35 –BKK 19.45)**

เช้า **รับประทานอาหารเช้า ณ ห้องอาหารของโรงแรม (มื้อที่ 11)**



นำท่านเดินทางสู่ **สถานีรถไฟความเร็วสูง** เพื่อเดินทางกลับสู่ **หนานหนิง** ด้วยรถไฟความเร็วสูง (ขอสงวนสิทธิ์ในการเปลี่ยนเปลี่ยงขบวนรถไฟ เพื่อให้สอดคล้องกับเวลาของโปรแกรมทัวร์เป็นหลักโดยไม่แจ้งให้ทราบล่วงหน้า) เดินทางถึงสถานีรถไฟ เมืองหนานหนิง รถบัสรอรับท่านเพื่อเดินทางต่อ

เพื่อความสะดวกต่อการเดินทาง ท่านต้องลากกระเป๋าสัมภาระของตนเองขึ้นรถไฟ โดยมีเจ้าหน้าที่คอยอำนวยความสะดวก

กลางวัน **รับประทานอาหารกลางวัน ณ ภัตตาคาร (มื้อที่ 12)**

เดินทางถึง **เมืองหนานหนิง** นำท่าน**ถนนสามตอกสองซอย** เป็นย่านประวัติศาสตร์และวัฒนธรรมที่มีชื่อเสียงของหนานหนิง เมืองที่มีประวัติศาสตร์ยาวนานแต่ละเมืองมีถนนสายเก่าที่มีลักษณะเฉพาะเช่นนี้ ถนนสายเก่าที่มีลักษณะเฉพาะของหนานหนิงอยู่ที่ถนนสามและสองตรอก ถนนสายพิเศษหลายแห่ง เต็มไปด้วยร้านอาหารพิเศษและร้านค้าวัฒนธรรมและความคิดสร้างสรรค์ในหนานหนิง รวมถึงสถานที่ทางวัฒนธรรม เช่น วัดเฉิงหวงและหอรำลึกเติ้งหยิง นอกจากนี้ยังมีร้านอาหารแฟชั่นใหม่ที่ผู้คนหนุ่มสาวชื่นชอบ ซึ่งตระหนักถึงการผสมผสานระหว่างประวัติศาสตร์และความทันสมัยให้

ท่านได้เพลิดเพลินเดินช้อปปิ้งกันเต็มอิ่ม หากท่านใดชื่นชอบสินค้า Art Toys สามารถเลือกชม เลือกซื้อได้ที่**ร้าน POP MART**



สมควรแก่เวลานำท่านเดินทางสู่ **สนามบินหนานหนิง วูซู่** เมืองหนานหนิง อาคารผู้โดยสารระหว่างประเทศ เคาน์เตอร์) **Guangxi Beibu Gulf Airlines (GX)** รวมน้ำหนักกระเป๋า 23 กิโลกรัม/ท่านละ 1 ใบ

18.35 น. อำลา **เมืองหนานหนิง** เดินทางกลับ กรุงเทพฯ โดย**เที่ยวบินที่ GX8909**

** น้ำหนักกระเป๋า 23 กิโลกรัม/ท่าน

ไม่มีบริการอาหารบนเครื่อง

19.45 น. เดินทางกลับถึงสนามบินสุวรรณภูมิ โดยสวัสดิภาพ พร้อมความประทับใจในการเดินทาง

2UNNG-GX014 หนานหนิง กุ้ยหลิน หยางชั่ว นั่งบอลลูนเหนือขุนเขา ล่องเรือแพแม่น้ำหลี่เจียง อยู่ไม่ไหว อยู่ไม่ไหว ต้องไปสักครั้ง 5 วัน 4 คืน โดยรถไฟความเร็วสูง*ทัวร์ไม่ลงร้านรัฐบาล* By (GX)



2UNNG-GX014 หนานหนิง กุ้ยหลิน หยางซั่ว นั่งบอลลูนเหนือขุนเขา ล่องเรือแพแม่น้ำหลี่เจียง อยู่ไม่ไหว อยู่ไม่ไหว ต้องไปสักครั้ง 5 วัน 4 คืน โดยรถไฟความเร็วสูง*ทัวร์ไม่ลงร้านรัฐบาล* By (GX)

เงื่อนไขการให้บริการ

1. การเดินทางในแต่ละครั้งจะต้องมีผู้โดยสารจำนวน 10 ท่านขึ้นไปออกเดินทางพร้อมหัวหน้าทัวร์ ถ้าผู้โดยสารไม่ครบจำนวนดังกล่าว
ทางบริษัทฯขอสงวนสิทธิ์ในการเปลี่ยนแปลงราคาหรือยกเลิกการเดินทาง
2. ในกรณีที่ลูกค้าต้องออกตั๋วโดยสารภายในประเทศ กรุณาติดต่อเจ้าหน้าที่ของบริษัทฯ เพื่อเช็คว่ากรุ๊ปมีการคอนเฟิร์มเดินทางก่อนทุกครั้ง เนื่องจากสายการบินอาจมีการปรับเปลี่ยนไฟล์ทบิน หรือเวลาบิน โดยไม่ได้แจ้งให้ทราบล่วงหน้า ทางบริษัทฯ จะไม่รับผิดชอบใด ๆ ในกรณี ถ้าท่านออกตั๋วภายในโดยไม่แจ้งให้ทราบและหากไฟล์ทบินมีกาปรับเปลี่ยน เวลาบินเพราะถือว่าท่านยอมรับในเงื่อนไขดังกล่าว
3. การชำระค่าบริการ
   3.1 กรุณาชำระมัดจำ ท่านละ 10,000 บาท
   3.2 กรุณาชำระค่าทัวร์เต็มจำนวน ในกรณีที่ค่าทัวร์ราคาต่ำกว่า 10,000 บาท
   3.3 กรุณาชำระค่าทัวร์ส่วนที่เหลือ 30 วันก่อนออกเดินทาง **45 วันก่อนเดินทางสำหรับช่วงสงกรานต์และปีใหม่**
   3.4 กรณีวันเดินทางน้อยกว่า 21 วัน หรือราคาทัวร์โปรโมชั่น ต้องชำระค่าทัวร์เต็มจำนวนเท่านั้น
4. กรณีผู้เดินทางที่ต้องการความช่วยเหลือเป็นพิเศษ เช่น การขอใช้วีลแชร์ที่สนามบิน กรุณาแจ้งบริษัทฯ อย่างน้อย 7 วันก่อนการเดินทาง หรือเริ่มตั้งแต่ท่านจองทัวร์ มิฉะนั้นทางบริษัทฯไม่สามารถจัดการได้ล่วงหน้า ทางบริษัทฯขอสงวนสิทธิ์ในการเรียกเก็บค่าใช้จ่ายตามจริงที่เกิดขึ้นกับผู้เดินทาง (ถ้ามี)
5. กรณีใช้หนังสือเดินทางราชการ (เล่มน้ำเงิน) เดินทางเพื่อการท่องเที่ยวกับคณะทัวร์ หากท่านถูกปฏิเสธในการเข้า–ออกประเทศใด ๆ ก็ตาม ทางบริษัทฯ ขอสงวนสิทธิ์ไม่คืนค่าทัวร์และรับผิดชอบใด ๆ ทั้งสิ้น
6. ทางบริษัทฯ ทำหน้าที่เป็นเพียงตัวแทนในการประสานงานการเดินทางเท่านั้น และ ขอสงวนสิทธิ์ปฏิเสธความรับผิดชอบและไม่สามารถคืนเงินค่าบริการหรือชดเชยค่าเสียหายใดๆ ได้ในทุกกรณี สำหรับความสูญเสีย, ความเสียหาย, หรือค่าใช้จ่ายที่เพิ่มขึ้นของนักท่องเที่ยว ซึ่งเกิดจากเหตุสุดวิสัยและปัจจัยที่นอกเหนือการควบคุมของบริษัทฯ อาทิเช่น: ภัยธรรมชาติ, สภาพอากาศแปรปรวน, ภัยสงคราม, การจลาจล, การนัดหยุดงาน, โรคระบาด, การยกเลิก/ล่าช้า/เปลี่ยนแปลงตารางการบิน, ความขัดข้องของการคมนาคม, อุบัติเหตุ, ความเจ็บป่วย, การสูญหายหรือเสียหายของสัมภาระ, ตลอดจนการถูกปฏิเสธการเข้า-ออกเมืองหรือข้อห้ามทางกฎหมายจากเจ้าหน้าที่รัฐ ทั้งนี้ บริษัทฯ จะให้ความช่วยเหลือทางด้านการประสานงานอย่างสุดความสามารถ

โปรดตรวจสอบ PASSPORT : กรุณานำพาสปอร์ตติดตัวมาในวันเดินทาง พาสปอร์ตต้องมีอายุไม่ต่ำกว่า 6 เดือน หรือ 180 วัน ขึ้นไปก่อนการเดินทาง และต้องมีหน้ากระดาษอย่างต่ำ 6 หน้า
หมายเหตุ : สำหรับผู้เดินทางที่อายุไม่ถึง 18 ปี และไม่ได้เดินทางกับบิดา มารดา ต้องมีจดหมายยินยอมให้บุตรเดินทางไปต่างประเทศจากบิดาหรือมารดาแนบมาด้วย

รายการทัวร์อาจมีการปรับเปลี่ยนหรือยกเลิกตามสภาพอากาศและความเหมาะสม โดยคำนึงถึงความปลอดภัยของผู้เดินทางเป็นหลัก โดยไม่จำเป็นต้องแจ้งให้ทราบล่วงหน้า



2UNNG-GX014 หนานหนิง กุ้ยหลิน หยางชั่ว นั่งบอลลูนเหนือขุนเขา ล่องเรือแพแม่น้ำหลี่เจียง อยู่ไม่ไหว อยู่ไม่ไหว ต้องไปสักครั้ง 5 วัน 4 คืน โดยรถไฟความเร็วสูง*ทัวร์ไม่ลงร้านรัฐบาล* By (GX)



2UNNG-GX014 หนานหนิง กุ้ยหลิน หยางซั่ว นั่งบอลลูนเหนือขุนเขา ล่องเรือแพแม่น้ำหลี่เจียง อยู่ไม่ไหว อยู่ไม่ไหว ต้องไปสักครั้ง 5 วัน 4 คืน โดยรถไฟความเร็วสูง*ทัวร์ไม่ลงร้านรัฐบาล* By (GX)



2UNNG-GX014 หนานหนิง กุ้ยหลิน หยางชั่ว นั่งบอลลูนเหนือขุนเขา ล่องเรือแพแม่น้ำหลี่เจียง อยู่ไม่ไหว อยู่ไม่ไหว ต้องไปสักครั้ง 5 วัน 4 คืน โดยรถไฟความเร็วสูง*ทัวร์ไม่ลงร้านรัฐบาล* By (GX)