V.I.N.TEAM CO., LTD. / VIN TEAM TRAVEL
บริษัท วี.ไอ.เอ็น.ทีม จำกัด / วิน ทีม ทราเวล
หมายเลขประจำตัวผู้เสียภาษี 0435559000775 (สำนักงานใหญ่)
ใบอนุญาติประกอบธุรกิจนำเที่ยวเลขที่ 51/00957
Tel.: 042-451-512
Hotline: 080-113-5495, 099-492-9053
E-mail: vinteam.co.ltd@gmail.com
Website: www.vinteam.co.th
@vinteam Vin Team Travel

RJ-9GPQC001 UPDATE 7 AUG'26

VIETNAM

PHUQUOC 3D2N

ทัวร์ เรียล เรียล...ฟูก๊วก ซี ซัน สไมล์



รูปภาพใช้เพื่อประกอบการโฆษณาเท่านั้น

RJ-9GPQC001 UPDATE 7 AUG'26

HIGHLIGHT



✨ แกรนด์เวิล์ดฟูก๊วก เมืองท่องเที่ยวสุดคึกคักที่ได้รับฉายาว่า "เมืองที่ไม่เคยหลับใหล

🎋 หมู่บ้านไม้ไผ่ มุมถ่ายภาพสุดอลังการ ทั้งภายนอกและภายในอาคารมีมุมถ่ายภาพที่สวยงาม เหมาะสำหรับเก็บภาพความประทับใจและเช็กอินลงโซเชียล

🎢 สวนน้ำธีมระดับโลกบนเกาะฮอนเทิม อควาโทเปียพาร์ค สนุกกับสวนน้ำขนาดใหญ่ที่ออกแบบภายใต้ธีมเกาะลึกลับและธรรมชาติอันเขียวชอุ่ม พร้อมเครื่องเล่นที่ทันสมัยสำหรับทุกวัย

🌊 นั่งกระเช้าชมวิวทะเลของเกาะฮอนเทิมแบบพาโนรามา 360 องศา เพลิดเพลินกับทัศนียภาพของทะเลสีครามหมู่เกาะน้อยใหญ่ และชายหาดขาวตลอดเส้นทาง

🛕 สักการะ ศาลเจ้าดิงเกา แลนด์มาร์กเก่าแก่ของเกาะ เหมาะสำหรับผู้ที่ชื่นชอบการถ่ายภาพ สัมผัสวิถีชีวิตท้องถิ่น และเรียนรู้ความเชื่อของชาวเวียดนามริมทะเล

🌅 สัมผัสความโรแมนติกที่ สะพานจูบ จุดชมพระอาทิตย์ตกที่สวยโรแมนติกที่สุดของฟูก๊วก

📍 สัมผัสเรื่องราวประวัติศาสตร์เวียดนามท่ามกลางลานกว้างและสวนสาธารณะริมทะเลที่ อนุสาวรีย์ลุงโฮ



อัตราค่าบริการ

กำหนดการเดินทาง	PNR	จำนวนที่นั่ง	ราคา		
			ผู้ใหญ่	เด็กอายุต่ำกว่า 2 ปี	พักเดี่ยว
10–12 ตุลาคม 2569	FUBH75	20	10,919.–	4,900.–	4,900.–
16–18 ตุลาคม 2569	FUFZY7	20	11,919.–	4,900.–	4,900.–
30 ตุลาคม – 01 พฤศจิกายน 2569	FUDRUX	20	11,919.–	4,900.–	4,900.–
13–15 พฤศจิกายน 2569	FUFN3Z	20	11,919.–	4,900.–	4,900.–
20–22 พฤศจิกายน 2569	FUC2CQ	20	11,919.–	4,900.–	4,900.–
27–29 พฤศจิกายน 2569	FUFST8	20	11,919.–	4,900.–	4,900.–
04–06 ธันวาคม 2569	FUG93N	20	12,919.–	4,900.–	4,900.–
12–14 ธันวาคม 2569	FUGKG7	20	11,919.–	4,900.–	4,900.–
18–20 ธันวาคม 2569	FUF7RA	20	11,919.–	4,900.–	4,900.–
24–26 ธันวาคม 2569	FUE286	20	12,919.–	4,900.–	4,900.–

รูปภาพใช้เพื่อประกอบการโฆษณาเท่านั้น

RJ-9GPQC001 UPDATE 7 AUG'26

เที่ยวบิน : ขาไป

BKK		PQC
เที่ยวบิน	เวลาออก	เวลาถึง
9G702	13:10	14:30

เที่ยวบิน : ขากลับ

PQC		BKK
เที่ยวบิน	เวลาออก	เวลาถึง
9G701	10:35	11:55

วันที่	โปรแกรมทัวร์	อาหาร			โรงแรม
		เช้า	กลางวัน	เย็น	
1	สนามบินนานาชาติสุวรรณภูมิ-สนามบินนานาชาติฟูก๊วก-อนุเสาวรีย์ลุงโฮ-แกรนด์เวิล์ดฟูก๊วก-หมู่บ้านไม้ไผ่	-	✈	🍽	พักที่ VINHOLIDAY FIESTA PHU QUOC HOTEL ★★★★ CONFIRMED
2	ศาลเจ้าดิงเกา-นั่งกระเช้าชมทะเลฮอนเทิม(ราคาทัวร์รวมค่ากระเช้า)-ชายหาดฮอนเทิม-สวนน้ำอวาโทเปียพาร์ค(ราคาทัวร์รวมค่าเข้าและค่าเครื่องเล่น)-สะพานจูบ	🍽	บุฟเฟ่ต์อาหารซีฟู้ด+นานาชาติ	🍽	พักที่ VINHOLIDAY FIESTA PHU QUOC HOTEL ★★★★ CONFIRMED
3	สนามบินนานาชาติฟูก๊วก-สนามบินนานาชาติสุวรรณภูมิ	🍽	-	-	-

** รายการทัวร์ข้างต้น อาจมีการสลับปรับเปลี่ยนเพื่อความเหมาะสม **

บริการน้ำดื่มวันละ 1 ขวด

บริการอาหาร และน้ำดื่มบนเครื่อง

รูปภาพใช้เพื่อประกอบการโฆษณาเท่านั้น

RJ-9GPQC001 UPDATE 7 AUG'26

วันที่ 1

กรุงเทพฯ (สนามบินนานาชาติสุวรรณภูมิ)-สนามบินนานาชาติฟูก๊วก-อนุสาวรีย์ลุงโฮ-แกรนด์เวิล์ดฟูก๊วก-บ้านไม้ไผ่

10.00 น. คณะพร้อมกัน ณ **อาคารผู้โดยสารขาออกระหว่างประเทศ ชั้น 4 ประตู 2 สนามบินนานาชาติสุวรรณภูมิ** เจ้าหน้าที่ของบริษัทฯ คอยให้การต้อนรับ และอำนวยความสะดวกในการเช็คอินออกบัตรโดยสาร ณ เคาน์เตอร์สายการบิน **SUN PHUQUOC AIRLINES (9G)**

13.10 น. ออกเดินทางสู่ **เมืองฟูก๊วก ประเทศเวียดนาม** โดยสายการบิน **SUN PHUQUOC AIRLINES (9G)** เที่ยวบินที่ **9G702** มีบริการอาหารและเครื่องดื่มบนเครื่อง



รูปภาพใช้เพื่อประกอบการโฆษณาเท่านั้น

RJ-9GPQC001 UPDATE 7 AUG'26

14.30 น. คณะเดินทางถึง **สนามบินนานาชาติฟูก๊วก ประเทศเวียดนาม** หลังผ่านพิธีตรวจคนเข้าเมืองแล้ว นำท่านเดินทางสู่ **เกาะฟูก๊วก (Phu Quoc)** เกาะที่ใหญ่ที่สุดของประเทศเวียดนาม ตั้งอยู่ในอ่าวไทย โดดเด่นด้วยชายหาดทรายขาว น้ำทะเลสีฟ้าใส และธรรมชาติอันอุดมสมบูรณ์ จนได้รับการขนานนามว่า "ไข่มุกแห่งอ่าวไทย" (Pearl Island) ปัจจุบันฟูก๊วกเป็นหนึ่งในจุดหมายปลายทางยอดนิยมของเวียดนาม ผสมผสานความงดงามของธรรมชาติเข้ากับแหล่งท่องเที่ยวและความบันเทิงระดับโลก ไม่ว่าจะเป็นกระเช้าข้ามทะเลที่ยาวที่สุดแห่งหนึ่งของโลก สวนน้ำ สวนสนุก เมืองริมทะเล และตลาดกลางคืนที่คึกคัก เหมาะสำหรับนักท่องเที่ยวทุกเพศทุกวัย



นำท่านเดินทางสู่ **อนุสาวรีย์ลุงโฮ (Ho Chi Minh Monument)** อนุสาวรีย์อันสง่างามที่สร้างขึ้นเพื่อรำลึกถึงประธานโฮจิมินห์ ผู้นำผู้ก่อตั้งประเทศเวียดนามยุคใหม่ ตั้งอยู่ริมชายฝั่งเมืองฟูก๊วก บริเวณลานกว้างที่รายล้อมด้วยสวนสาธารณะ เหมาะสำหรับการเดินเล่น ชมวิวทะเล และถ่ายภาพเป็นที่ระลึก



รูปภาพใช้เพื่อประกอบการโฆษณาเท่านั้น

RJ-9GPQC001 UPDATE 7 AUG'26

นำท่านสู่ **แกรนด์ เวิล์ด ฟูก๊วก(GRAND WORLD PHU QUOC)** (เดินทางประมาณ 1 ชั่วโมง)เมืองแห่งความบันเทิงและไลฟ์สไตล์ที่ได้รับฉายา **"เมืองที่ไม่เคยหลับใหล"** (The Sleepless City) เพลิดเพลินกับบรรยากาศสุดคึกคัก โดดเด่นด้วยสถาปัตยกรรมสไตล์ยุโรปริมคลองที่สวยงาม รายล้อมด้วยร้านค้า ร้านอาหาร คาเฟ่ และจุดเช็กอินมากมาย ให้ท่านได้เดินเล่น ถ่ายภาพ และสัมผัสเสน่ห์ของเมืองตลอดทั้งวันพร้อมชมการแสดงแสง สี เสียงสุดตระการตา หรือล่องเรือกอนโดลา(ราคาทัวร์ไม่รวมค่าล่องเรือ)ชมบรรยากาศริมคลองสไตล์เวนิส เพื่อเติมเต็มประสบการณ์สุดประทับใจในเมืองแห่งนี้



นำท่านเข้า**ชมบ้านไม้ไผ่ (Bamboo Legend)** ณ หมู่บ้าน **Venice** ภายใน **Grand World Phu Quoc** ผลงานสถาปัตยกรรมอันโดดเด่นที่สร้างสรรค์จากไม้ไผ่ธรรมชาตินับหมื่นลำ โดยฝีมือสถาปนิกชาวเวียดนามชื่อดัง ถ่ายทอดแนวคิดการผสมผสานระหว่างภูมิปัญญาท้องถิ่น ศิลปะร่วมสมัย และความยั่งยืนได้อย่างลงตัว โครงสร้างขนาดใหญ่ถูกออกแบบอย่างประณีตโดยไม่สูญเสียเสน่ห์ของวัสดุธรรมชาติ โดดเด่นด้วยรูปทรงโค้งอันเป็นเอกลักษณ์ที่ให้ความรู้สึกโปร่งโล่ง และกลมกลืนกับสิ่งแวดล้อม ภายในยังจัดแสดงงานศิลปะและมุมถ่ายภาพที่สวยงาม เหมาะสำหรับเก็บภาพความประทับใจ พร้อมสัมผัสเสน่ห์ของสถาปัตยกรรมไม้ไผ่ที่ได้รับการยกย่องในระดับนานาชาติ จนกลายเป็นหนึ่งในแลนด์มาร์กสำคัญและจุดเช็กอินยอดนิยมของ **Grand World Phu Quoc** ที่นักท่องเที่ยวไม่ควรพลาด

รูปภาพใช้เพื่อประกอบการโฆษณาเท่านั้น

RJ-9GPQC001 UPDATE 7 AUG'26



บริการอาหารเย็น ณ ภัตตาคาร (1)

ได้เวลาอันสมควร นำท่านเดินทางเข้าสู่ที่พัก เพื่อเช็กอินและพักผ่อนตามอัธยาศัย ให้ทุกท่านได้ผ่อนคลายจากการเดินทางและเก็บเกี่ยวความประทับใจของวันนี้ ก่อนเตรียมความพร้อมสำหรับการเดินทางในวันถัดไป ซึ่งยังคงอัดแน่นด้วยสถานที่ท่องเที่ยว ไฮไลท์ และประสบการณ์ที่น่าประทับใจอีกมากมาย

พักที่ VINHOLIDAY FIESTA PHUQUOC HOTEL

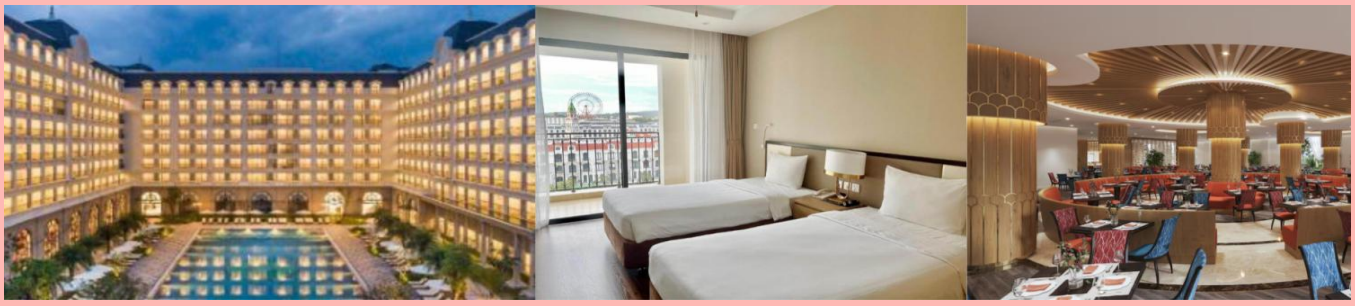

รูปภาพใช้เพื่อประกอบการโฆษณาเท่านั้น

RJ-9GPQC001 UPDATE 7 AUG'26

วันที่ 2 ศาลเจ้าดิงเกา-ชายหาดฮอนเทิม-นั่งกระเช้าชมวิวทะเลฮอนเทิม-สวนน้ำอวาโทเปีย-สะพานจูบ

บริการอาหารเช้า ณ โรงแรม (2)

นำท่านเดินทางสู่ **ศาลเจ้าดิงเกา (Dinh Cau Shrine)** ศาลเจ้าเก่าแก่คู่บ้านคู่เมืองของเกาะฟูก๊วก ตั้งอยู่บนโขดหินริมทะเลบริเวณปากอ่าว โดดเด่นด้วยสถาปัตยกรรมแบบเวียดนามดั้งเดิม เชื่อกันว่าสร้างขึ้นเพื่อสักการะสิ่งศักดิ์สิทธิ์ที่คุ้มครองชาวประมงให้เดินเรืออย่างปลอดภัยและจับปลาได้อุดมสมบูรณ์ จากบริเวณศาลเจ้าสามารถชมทัศนียภาพของท้องทะเลและชายฝั่งได้อย่างสวยงาม โดยเฉพาะในช่วงพระอาทิตย์ตกที่แต่งแต้มท้องฟ้าด้วยสีสันอันงดงาม จึงเป็นอีกหนึ่งแลนด์มาร์กสำคัญที่สะท้อนวิถีชีวิต ความศรัทธา



หลังจากนั้นใช้เวลาเดินทางประมาณ 30 นาที เพื่อนำท่านเดินทางสู่สถานี**กระเช้าฮอนเทิม**เป็นหนึ่งในกระเช้าข้ามทะเลที่มีชื่อเสียงของเวียดนาม เพื่อขึ้นกระเช้าข้ามทะเล(ราคากระเช้ารวมในราคาทัวร์)ใช้เวลาประมาณ 15 นาทีในการนั่งกระเช้า กระเช้าสามารถรองรับผู้โดยสารได้ 8 คน/ตู้ ระหว่างทางเพลิดเพลินกับวิวทะเลสีครามและหมู่เกาะน้อยใหญ่ของฟูก๊วกจากมุมสูง สัมผัสความงดงามของธรรมชาติได้แบบพาโนรามาตลอดเส้นทาง ก่อนเดินทางถึงเกาะฮอนเทิม

รูปภาพใช้เพื่อประกอบการโฆษณาเท่านั้น

RJ-9GPQC001 UPDATE 7 AUG'26

เมื่อเดินทางถึง**เกาะฮอนเทิม(HONTHOM ISLAND**นำท่านเดินชมความงดงามของเกาะ เพลิดเพลินกับวิวทะเลสีมรกต และหมู่เกาะน้อยใหญ่ที่ทอดยาวสุดสายตา พร้อมเก็บภาพความประทับใจตามจุดชมวิว ก่อนอิสระให้ทุกท่านเพลิดเพลินกับสิ่งอำนวยความสะดวก ร้านค้า คาเฟ่ และบรรยากาศอันร่มรื่นภายใน Sun World Hon Thom Nature Park ซึ่งเป็นอีกหนึ่งแลนด์มาร์กยอดนิยมของเกาะฟูก๊วก

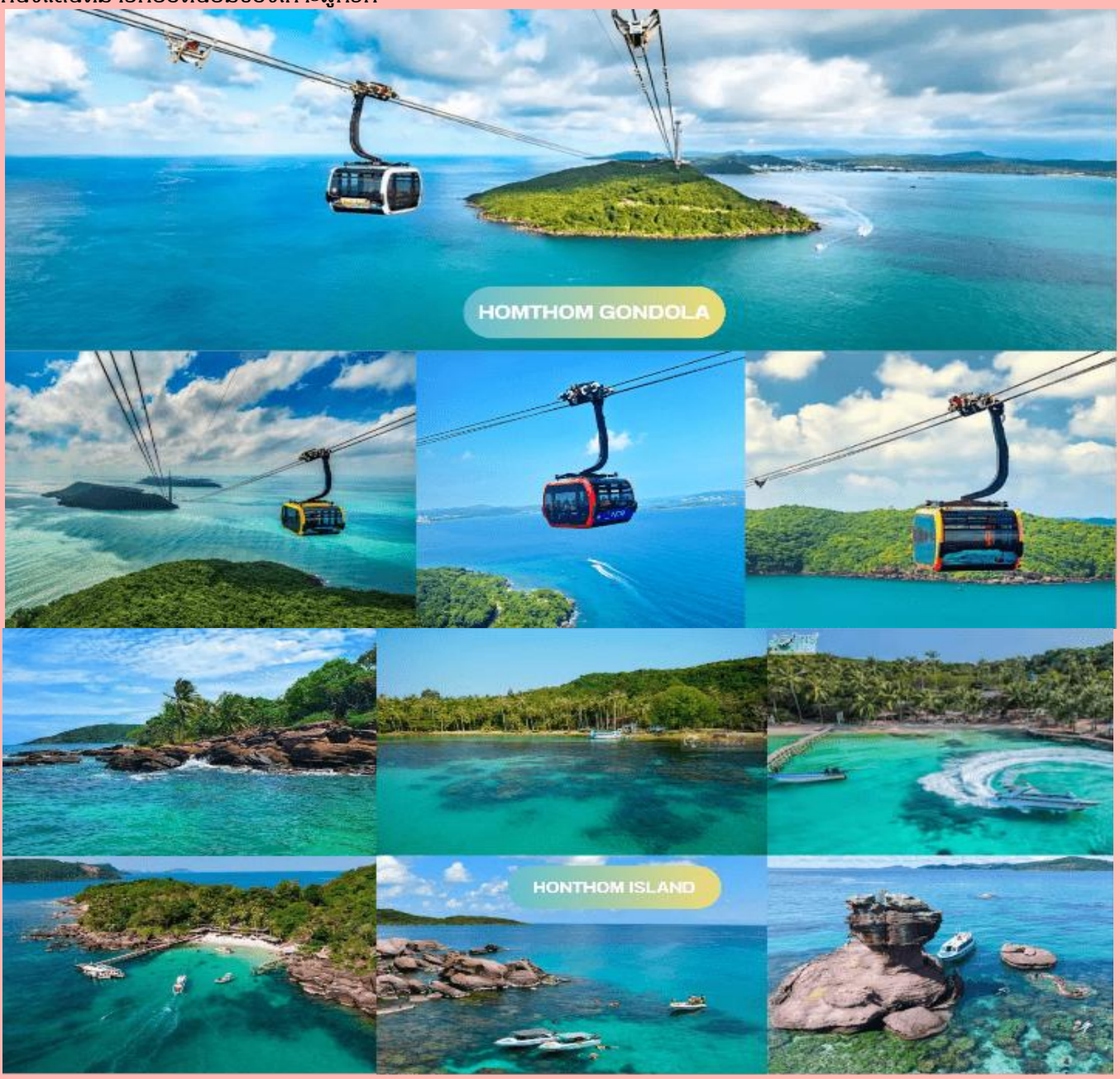

รูปภาพใช้เพื่อประกอบการโฆษณาเท่านั้น

RJ-9GPQC001 UPDATE 7 AUG'26

บริการอาหารกลางวัน พิเศษ !!! บุฟเฟต์ซีฟู้ด + อาหารนานาชาติ (3)



พิเศษ!!อาหารบุฟเฟต์ซีฟู้ด &นานาชาติ(3)



นำท่านเข้าสู่ **AQUATOPIA WATER PARK** (ราคาทัวร์รวมค่าเข้าสวนน้ำและค่าเครื่องเล่นไม่รวมงานแสดงโชว์ต่าง ๆ)สวนน้ำมาตรฐานระดับโลกบนเกาะ Hon Thom ที่ได้รับการออกแบบภายใต้ธีมเกาะลึกลับท่ามกลางธรรมชาติอันงดงาม อิสระให้ทุกท่านเพลิดเพลินกับเครื่องเล่นทางน้ำหลากหลายรูปแบบ ทั้งสไลเดอร์สุดหวาดเสียว สระคลื่นจำลอง สายน้ำวน และโซนพักผ่อนสำหรับทุกเพศทุกวัย ท่ามกลางบรรยากาศของทะเล **หมายเหตุ:** สำหรับลูกค้าที่ต้องการสนุกกับเครื่องเล่นภายใน **AQUATOPIA WATER PARK** แนะนำให้เตรียมชุดว่ายน้ำ เสื้อผ้าสำหรับเปลี่ยน และผ้าเช็ดตัวมาเอง เพื่อความสะดวกในการเล่นเครื่องเล่นและเปลี่ยนชุดหลังทำกิจกรรม ราคาทัวร์ไม่รวมค่าใช้จ่ายส่วนตัว อาทิ: ค่าล็อคเกอร์ ห่วงยาง ค่าอาหารและเครื่องดื่มนอกเหนือโปรแกรม



รูปภาพใช้เพื่อประกอบการโฆษณาเท่านั้น

RJ-9GPQC001 UPDATE 7 AUG'26

หลังจากนั้นนำท่านสู่ **สะพานจูบ (Kiss Bridge)** (ราคาทัวร์รวมค่าเข้าชม) แลนด์มาร์กสุดโรแมนติกแห่งเกาะฟูก๊วก โดดเด่นด้วยการออกแบบสะพานที่ทอดยาวจากสองฝั่งแต่ไม่เชื่อมติดกัน เหลือระยะห่างเพียงเล็กน้อย สื่อถึงการพบกันของผู้คนจากต่างที่มา พร้อมชมวิวทะเลอันกว้างใหญ่และพระอาทิตย์ตกที่สวยงามมุมถ่ายรูปสุดไวรัล จนได้รับการยกย่องให้เป็นหนึ่งในจุดเช็กอินห้ามพลาดของฟูก๊วก

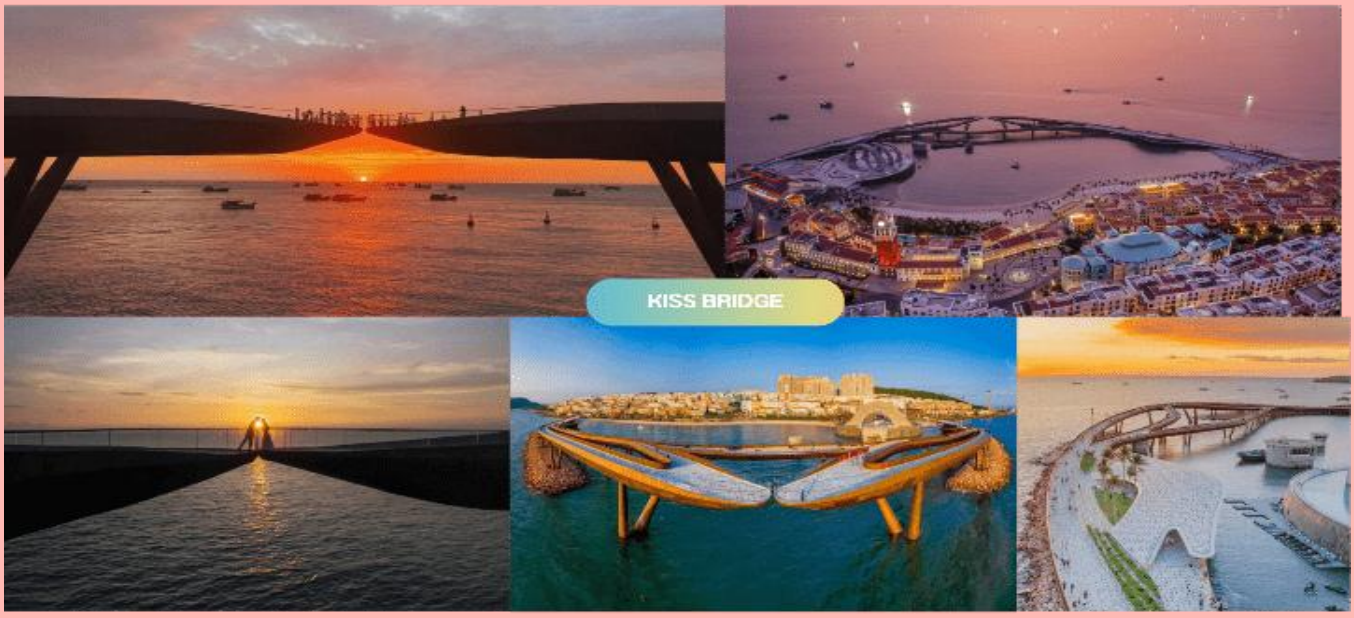

บริการอาหารเย็น ณ ภัตตาคาร (4)

พักที่ VINHOLIDAY FIESTA PHUQUOC HOTEL

วันที่ 3 สนามบินนานาชาติฟูก๊วก-สนามบินนานาชาติสุวรรณภูมิ

บริการอาหารเช้า ณ โรงแรม (5)

08:30 น. ได้เวลาอันสมควรนำท่านเดินทางสู่ **สนามบินนานาชาติฟูก๊วก ประเทศเวียดนาม**

รูปภาพใช้เพื่อประกอบการโฆษณาเท่านั้น

RJ-9GPQC001 UPDATE 7 AUG'26

10:35 น. ออกเดินทางกลับสู่ **กรุงเทพฯ ประเทศไทย** โดยสายการบิน **SUN PHUQUOC AIRLINES (9G)** เที่ยวบินที่ **9G701** มีบริการอาหารและเครื่องดื่มบนเครื่อง

ใช้เวลาบินประมาณ 1 ชั่วโมง 50 นาที

11.55 น. คณะเดินทางถึง **สนามบินนานาชาติสุวรรณภูมิ กรุงเทพฯ** โดยสวัสดิภาพ และความประทับใจ...

☻ ☻ ☻ ☻ ☻ ☻ ☻ ☻ ☻ ☻ ☻ ☻ ☻ ☻ ☻ ☻ ☻

โปรดสอบถามเจ้าหน้าที่ก่อนทำการจองทุกครั้ง
สำหรับลูกค้าท่านที่ไม่ต้องการใช้ตั๋วเครื่องบิน (JOIN LAND)
หักออกจากราคาทัวร์ 3,000.-/ท่าน

รูปภาพใช้เพื่อประกอบการโฆษณาเท่านั้น

V.I.N.TEAM CO., LTD. / VIN TEAM TRAVEL
บริษัท วี.ไอ.เอ็น.ทีม จำกัด / วิน ทีม ทราเวล
หมายเลขประจำตัวผู้เสียภาษี 0435559000775 (สำนักงานใหญ่)
ใบอนุญาติประกอบธุรกิจนำเที่ยวเลขที่ 51/00957
Tel.: 042-451-512
Hotline: 080-113-5495, 099-492-9053
E-mail: vinteam.co.ltd@gmail.com
Website: www.vinteam.co.th
@vinteam Vin Team Travel

ข้อควรรู้

กรุณาศึกษารายละเอียดทั้งหมดก่อนทำการจอง
เพื่อความถูกต้อง และ ความเข้าใจตรงกันระหว่างท่านลูกค้า และบริษัทฯ
เมื่อท่านตกลงชำระเงินมัดจำ หรือ ค่าทัวร์ทั้งหมดกับทางบริษัทฯแล้ว
ทางบริษัทฯ จะถือว่าท่าน ได้ยอมรับเงื่อนไขข้อตกลงต่าง ๆ ทั้งหมด

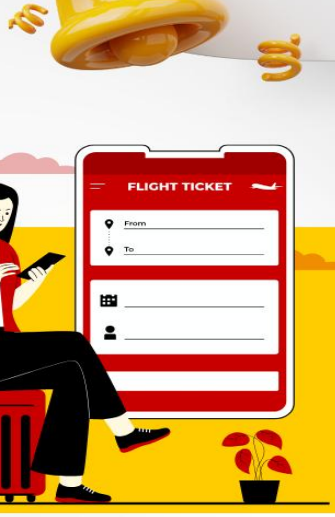

กรณีท่านมีเที่ยวบินภายในประเทศ

ในกรณีที่เที่ยวบินระหว่างประเทศ มีการยกเลิกเที่ยวบิน เปลี่ยนแปลงเวลาบิน
หรือเกิดเหตุสุดวิสัยอื่น ๆ ที่ทำให้ไม่สามารถเดินทางได้ตามวันและเวลาที่กำหนด
ทางบริษัทฯ และสายการบิน ขอสงวนสิทธิ์ ไม่รับผิดชอบต่อเที่ยวบินภายในประเทศ
และ/หรือ เที่ยวบินที่นอกเหนือโปรแกรมที่ท่านทำการจอง
เนื่องจากบริษัทฯ นำเสนอขายโปรแกรมเที่ยวบินต่างประเทศ
โดยมีจุดเริ่มต้นสนามบินต้นทาง (ดอนเมืองหรือสุวรรณภูมิ) เท่านั้น



การจัดที่นั่งบนเครื่องบินของกรุ๊ป

ขึ้นอยู่กับนโยบายของสายการบิน ทางบริษัทฯ
ไม่สามารถกำหนด หรือ เปลี่ยนแปลงได้

บริษัทฯ ขอสงวนสิทธิ์ รายการทัวร์สามารถเปลี่ยนแปลงได้ตามความเหมาะสม

เนื่องจากสภาวะอากาศ , ภัยธรรมชาติ เช่น วาตภัย อัคคีภัย อุทกภัย, การระบาดของโรคติดต่อ,
ความไม่สงบทางการเมือง , สงครามระหว่างประเทศ และภายในประเทศ, สายการบิน เป็นต้น
อาจมีการเปลี่ยนแปลงโปรแกรมตามความเหมาะสม โดยมิต้องแจ้งให้ทราบล่วงหน้า
และขอสงวนสิทธิ์ในการไม่คืนค่าทัวร์ทั้งหมด หรือคืนเงินบางส่วน ตามดุลยพินิจของบริษัทฯ

การบริการของรถบัสนำเที่ยว ตามกฎหมายของประเทศเวียดนาม
สามารถให้บริการได้วันละ 10 ชั่วโมง มิอาจเพิ่มเวลาได้ โดยมัคคุเทศก์ และ คนขับจะเป็นผู้บริหารเวลา
ตามความเหมาะสม ทั้งนี้ขึ้นอยู่กับสภาพการจราจรในวันเดินทางนั้น ๆ เป็นหลัก
จึงขอสงวนสิทธิ์ในการปรับเปลี่ยนเวลาท่องเที่ยว ตามสถานที่ในโปรแกรมการเดินทาง

V.I.N.TEAM CO., LTD. / VIN TEAM TRAVEL
บริษัท วี.ไอ.เอ็น.ทีม จำกัด / วิน ทีม ทราเวล
หมายเลขประจำตัวผู้เสียภาษี 0435559000775 (สำนักงานใหญ่)
ใบอนุญาติประกอบธุรกิจนำเที่ยวเลขที่ 51/00957
Tel.: 042-451-512
Hotline: 080-113-5495, 099-492-9053
E-mail: vinteam.co.ltd@gmail.com
Website: www.vinteam.co.th
@vinteam Vin Team Travel



ซื้อทัวร์แล้ว
ยกเลิกการเดินทาง
ได้เงินคืนหรือไม่ ?
จ่ายเงินคืนอย่างไร?

ผู้เดินทางขอยกเลิก ก่อนเดินทาง 30 วันขึ้นไป

ค่าทัวร์

หัก

ค่าใช้จ่ายที่จ่ายจริง ของบริษัททัวร์ (ถ้ามี)

=

เงินที่ได้คืน





ผู้เดินทางขอยกเลิก ก่อนเดินทาง 16-29 วัน

ค่าทัวร์

หัก

ค่าใช้จ่ายที่จ่ายจริง ของบริษัททัวร์ (ถ้ามี)

=

เงินที่ได้คืน

ผู้เดินทางขอยกเลิก ก่อนเดินทาง 0-15 วัน

=

ไม่ได้รับเงินคืน







กรณีมีเหตุยกเลิกทัวร์ โดยไม่ใช่ความผิดบริษัททัวร์

ค่าทัวร์

หัก

ค่าใช้จ่ายที่จ่ายจริง ของบริษัททัวร์ (ถ้ามี)

=

เงินที่ได้คืน

หมายเหตุ !! ค่าใช้จ่ายจริงของบริษัททัวร์ ได้แก่
ค่าธรรมเนียมการขอวีซ่า ค่ามัดจำของบัตรโดยสารเครื่องบิน และค่าใช้จ่ายที่จำเป็นอื่น ๆ
โดยต้องแสดงหลักฐานการจ่ายให้ผู้เดินทางทราบด้วย

ผ่านการรับรองจดทะเบียนถูกต้อง
V.I.N.TEAM CO., LTD. / VIN TEAM TRAVEL
บริษัท วี.ไอ.เอ็น.ทีม จำกัด / วิน ทีม ทราเวล
เลขที่ 6/1 หมู่ 6 ถ.มิตรภาพ ต.ค่ายบกหวาน อ.เมือง จ.หนองคาย 43100
หมายเลขประจำตัวผู้เสียภาษี 0435559000775 (สำนักงานใหญ่)
ใบอนุญาติประกอบธุรกิจนำเที่ยวเลขที่ 51/00957

VIN TEAM TRAVEL

V.I.N.TEAM CO., LTD. / VIN TEAM TRAVEL
บริษัท วี.ไอ.เอ็น.ทีม จำกัด / วิน ทีม ทราเวล
หมายเลขประจำตัวผู้เสียภาษี 0435559000775 (สำนักงานใหญ่)
ใบอนุญาตประกอบธุรกิจนำเที่ยวเลขที่ 51/00957

Tel.: 042-451-512
Hotline: 080-113-5495, 099-492-9053
E-mail: vinteam.co.ltd@gmail.com
Website: www.vinteam.co.th
@vinteam Vin Team Travel

อัตราค่าบริการ รวมอะไรบ้าง?

1 ค่าตั๋วเครื่องบิน ขาไป - ขากลับ

(ตามรายการระบุ รวมถึงค่าภาษีสนามบิน และ ค่าภาษีน้ำมัน)



2 ค่ารถโค้ช ปรับอากาศ

ตามรายการที่ระบุ



3 โรงแรมที่พักตามระบุ หรือ เทียบเท่า

(พัก 2-3 ท่าน/ห้อง)



4 ค่าธรรมเนียม เข้าชมสถานที่ต่าง ๆ

ตามรายการที่ระบุ



5 ภาษีมูลค่าเพิ่ม 7% ภาษีหัก ณ ที่จ่าย 3%

(คิดเฉพาะค่าบริการ)



6 ค่าอาหาร ตามรายการที่ระบุ



7 ค่าเบี้ยประกัน อุบัติเหตุในระหว่างการเดินทางท่องเที่ยวต่างประเทศ

วงเงินประกันท่านละ 500,000 บาท
(ไม่ครอบคลุมถึงสุขภาพ อาการเจ็บป่วย หรือโรคประจำตัว)
กรณีเสียชีวิตจากอุบัติเหตุระหว่างการเดินทางท่องเที่ยว
วงเงินประกันท่านละ 1,000,000 บาท (เงื่อนไขตามกรรมธรรม์)



ผ่านการรับรองจดทะเบียนถูกต้อง

V.I.N.TEAM CO., LTD. / VIN TEAM TRAVEL
บริษัท วี.ไอ.เอ็น.ทีม จำกัด / วิน ทีม ทราเวล
เลขที่ 6/1 หมู่ 6 ถ.มิตรภาพ ต.ค่ายบกหวาน อ.เมือง จ.หนองคาย 43100
หมายเลขประจำตัวผู้เสียภาษี 0435559000775 (สำนักงานใหญ่)
ใบอนุญาตประกอบธุรกิจนำเที่ยวเลขที่ 51/00957

VIN TEAM TRAVEL

V.I.N.TEAM CO., LTD. / VIN TEAM TRAVEL
บริษัท วี.ไอ.เอ็น.ทีม จำกัด / วิน ทีม ทราเวล
หมายเลขประจำตัวผู้เสียภาษี 0435559000775 (สำนักงานใหญ่)
ใบอนุญาติประกอบธุรกิจนำเที่ยวเลขที่ 51/00957
Tel.: 042-451-512
Hotline: 080-113-5495, 099-492-9053
E-mail: vinteam.co.ltd@gmail.com
Website: www.vinteam.co.th
@vinteam Vin Team Travel

อัตราค่าบริการ ไม่รวมอะไรบ้าง?



ค่าทิปมัคคุเทศก์ คนขับรถ

1,500 บาท/ท่าน/ทริป

เดินทางขั้นต่ำ 20 ท่าน หากต่ำกว่ากำหนด กรุ๊ปจะไม่สามารถเดินทางได้
หากผู้เดินทางทุกท่านยินดีที่จะชำระค่าบริการเพิ่มเพื่อให้คณะเดินทางได้ ทางเรา
ยินดีที่จะประสานงานในการเดินทางตามประสงค์ให้ท่านต่อไป
ทางบริษัทฯ ขอสงวนสิทธิ์ในการงดออกเดินทาง และ เลื่อนการเดินทางไป
ในวันอื่นต่อไป โดยทางบริษัทฯ จะแจ้งให้ท่านทราบล่วงหน้า



ค่าใช้จ่ายส่วนตัว ของผู้เดินทาง

- ค่าหนังสือเดินทาง
- ค่าโทรศัพท์
- ค่าอาหาร เครื่องดื่ม
- ค่าซักรีด
- ค่ามินิบาร์ในห้อง
- และค่าพาหนะต่าง ๆ ที่มิได้ระบุในรายการ



ค่าธรรมเนียมกระเป๋า

สัมภาระที่มีน้ำหนักเกินกว่า
ที่สายการบินนั้น ๆ กำหนด
หรือ สัมภาระใหญ่เกิน
ขนาดมาตรฐาน



ค่าภาษีน้ำมัน

ที่ทางสายการบินเรียกเก็บเพิ่ม
ในภายหลังจากทางบริษัทฯ
ได้ออกตั๋วเครื่องบินไปแล้ว



ค่าธรรมเนียมวีซ่า เข้าประเทศเวียดนาม

กรณีประกาศให้กลับมายื่นร้องขอวีซ่าอีกครั้ง
(เนื่องจากทางเวียดนาม ได้ประกาศยกเว้นการยื่นวีซ่า
เข้าประเทศเวียดนามให้กับคนไทย สำหรับผู้ที่ประสงค์
พำนักระยะสั้นในประเทศเวียดนามไม่เกิน 30 วัน)

หากในภายหลังทางรัฐบาลเวียดนาม ประกาศให้ยื่นวีซ่าตามเดิม
ผู้เดินทางจะต้องชำระค่าธรรมเนียมสำหรับการยื่นร้องขอวีซ่าเพิ่มเติม

VIN TEAM TRAVEL
V.I.N.TEAM CO., LTD. / VIN TEAM TRAVEL
บริษัท วี.ไอ.เอ็น.ทีม จำกัด / วิน ทีม ทราเวล
หมายเลขประจำตัวผู้เสียภาษี 0435559000775 (สำนักงานใหญ่)
ใบอนุญาติประกอบธุรกิจนำเที่ยวเลขที่ 51/00957
Tel.: 042-451-512
Hotline: 080-113-5495, 099-492-9053
E-mail: vinteam.co.ltd@gmail.com
Website: www.vinteam.co.th
@vinteam Vin Team Travel

เงื่อนไขที่ควรรู้



1 เงื่อนไขการจอง และ การชำระเงิน
(เฉพาะการส่งจอยทัวร์เท่านั้น ไม่รวมการตัดกรุ๊ป หรือกรุ๊ปเหมา)



มัดจำท่านละ 5,000 บาท ภายหลังจากที่ท่านได้รับอินวอยซ์การจอง 1 วัน กรณีลูกค้าทำการจองน้อยกว่าวันเดินทาง 30 วัน ทางบริษัทฯ ขอสงวนสิทธิ์ในการเก็บค่าทัวร์เต็มจำนวนทันทีในวันจองเท่านั้น

ส่วนที่เหลือ ชำระก่อนวันเดินทาง 30 วัน (นับรวมวันเสาร์ และอาทิตย์)

- หากไม่ชำระมัดจำตามที่กำหนด ขออนุญาตตัดที่นั่งให้ลูกค้าท่านอื่นที่รออยู่
- หากชำระไม่ครบตามจำนวน บริษัทฯ ถือว่าท่านยกเลิกการเดินทางโดยอัตโนมัติโดยไม่มีเงื่อนไข
- เมื่อท่านชำระเงินไม่ว่าจะทั้งหมด หรือบางส่วน ทางบริษัทฯ ถือว่าท่านได้ยอมรับเงื่อนไขและข้อตกลงต่าง ๆ ที่ได้ระบุไว้ทั้งหมดนี้แล้ว



หากชำระเงินในแต่ละส่วนแล้ว โปรดส่งสำเนาการโอนเงิน พร้อมระบุชื่อพนักงานขายมาทางอีเมล์ หรือ แนบสลิปผ่านระบบจองที่นั่งออนไลน์ของทางบริษัทฯ

1.1 เงื่อนไขยกเลิกการจอง (เฉพาะการส่งจอยทัวร์เท่านั้น ไม่รวมการตัดกรุ๊ป หรือกรุ๊ปเหมา)

- ยกเลิกก่อนการเดินทางไม่น้อยกว่า 30 วัน คืนเงินบางส่วน (หักจากค่าใช้จ่ายที่เกิดขึ้นจริงแล้ว เช่น ค่ามัดจำบัตรโดยสารเครื่องบิน และมัดจำค่าบริการโรงแรม, รถโค้ช ร้านอาหาร จากทางต่างประเทศ)
- ยกเลิกก่อนการเดินทางน้อยกว่า 30 วัน คืนเงินค่าทัวร์ 50% (จากราคาทัวร์ที่ซื้อ)
- ยกเลิกก่อนการเดินทางน้อยกว่า 15 วัน ไม่สามารถคืนเงินได้ / สามารถเปลี่ยนแปลงผู้เดินทางได้ (เปลี่ยนชื่อ) ต้องแจ้งให้บริษัทฯ ทราบล่วงหน้าอย่างน้อย 7 วัน

1.2 เงื่อนไขยกเลิกการจอง / เดินทางวันหยุด หรือเทศกาล และ โปรแกรมที่เดินทางด้วยเที่ยวบินพิเศษ Charter Flight

- กรุ๊ปที่เดินทาง **ในช่วงวันหยุด หรือเทศกาล** ที่ต้องการันตีค่าบัตรโดยสารทั้งหมด และที่นั่งกับสายการบิน หรือกรุ๊ปที่มีการการันตีค่าที่พักทั้งหมด และอื่น ๆ โดยตรง หรือโดยการผ่านตัวแทนในประเทศหรือต่างประเทศ และไม่อาจขอคืนเงินได้ **รวมถึงเที่ยวบินพิเศษ CHARTER FLIGHT** ขอสงวนสิทธิ์ไม่มีการคืนเงินทุกกรณี ทั้งมัดจำ หรือค่าทัวร์ทั้งหมด เนื่องจากเป็นการเหมาจ่ายในเที่ยวบิน และโปรแกรมนั้น ๆ **ซึ่งไม่สามารถใช้เงื่อนไขยกเลิกการจองร่วมกับข้อที่ 1.1 ได้**

2 เงื่อนไขการจอง และการชำระเงิน *เฉพาะการตัดกรุ๊ป หรือกรุ๊ปเหมา

ซึ่งเป็นข้อตกลงระหว่าง บริษัททัวร์ ผู้ขาย และ บริษัททัวร์ผู้ซื้อ เท่านั้น

มัดจำท่านละ 5,000 บาท ภายหลังจากที่ท่านได้รับอินวอยซ์การจอง 1 วัน
(กรณีลูกค้าทำการจองน้อยกว่าวันเดินทาง 30 วัน ทางบริษัทฯ ขอสงวนสิทธิ์ในการเก็บค่าทัวร์เต็มจำนวนทันทีในวันจองเท่านั้น)



ส่วนที่เหลือ ชำระก่อนวันเดินทาง 35 วัน
(นับรวมวันเสาร์ และอาทิตย์)



หากไม่ชำระมัดจำตามที่กำหนด
ขออนุญาตตัดที่นั่งให้ลูกค้าท่านอื่นที่รออยู่



หากชำระไม่ครบตามจำนวน
บริษัทฯ ถือว่าท่านยกเลิกการเดินทาง
โดยอัตโนมัติโดยไม่มีเงื่อนไข



เมื่อท่านชำระเงิน ไม่ว่าจะทั้งหมด
หรือ บางส่วน
ทางบริษัทฯ ถือว่าท่านได้ยอมรับเงื่อนไข
และ ข้อตกลงต่าง ๆ ที่ได้ระบุไว้ทั้งหมดนี้แล้ว

2.1 เงื่อนไขยกเลิกการจอง

- ยกเลิกก่อนการเดินทางไม่น้อยกว่า 45 วัน คืนเงินเต็มจำนวน
- ยกเลิกก่อนการเดินทางน้อยกว่า 45 วัน คืนเงินบางส่วน (หักจากค่าใช้จ่ายที่เกิดขึ้นจริงแล้ว เช่น ค่ามัดจำบัตรโดยสารเครื่องบิน และมัดจำค่าบริการโรงแรม, รถโค้ช, ร้านอาหาร จากทางต่างประเทศ)
- ยกเลิกก่อนการเดินทางน้อยกว่า 30 วัน ไม่สามารถคืนเงินได้

2.2 เงื่อนไขยกเลิกการจอง / เดินทางวันหยุด หรือเทศกาล และโปรแกรมที่เดินทางด้วยเที่ยวบินพิเศษ Charter Flight

- กรุ๊ปที่เดินทาง ใน **ช่วงวันหยุด หรือเทศกาล** ที่ต้องการันตีค่าบัตรโดยสารทั้งหมด และ ที่นั่งกับสายการบิน หรือกรุ๊ปที่มีการการันตีค่าบริการที่พัก ทั้งหมด และอื่น ๆ โดยตรง หรือโดยการผ่านตัวแทนในประเทศ หรือ ต่างประเทศ และไม่อาจขอคืนเงินได้ รวมถึง เที่ยวบินพิเศษ CHARTER FLIGHT ขอสงวนสิทธิ์ไม่มีการคืนเงินทุกกรณี ทั้งมัดจำ หรือค่าทัวร์ทั้งหมด เนื่องจากเป็นการเหมาจ่ายในเที่ยวบิน และโปรแกรมนั้น ๆ **ซึ่งไม่สามรถใช้เงื่อนไขยกเลิกการจองร่วมกับข้อที่ 2.1 ได้**

3 เงื่อนไขกรณีเกิดภัยพิบัติ
ไม่ว่ากรณีใด ๆ หากเกิดภัยพิบัติตามธรรมชาติ หรือ ภัยพิบัติอันไม่สามารถคาดการณ์ล่วงหน้าได้



เช่น พายุไต้ฝุ่น แผ่นดินไหว สึนามิ หรือโรคระบาด
ในประเทศ หรือ นอกประเทศ หรือเมืองที่ท่านเดินทางไป
ลูกค้าไม่สามารถที่จะนำเหตุการณ์ดังกล่าวมาขอยกเลิก หรือ ขอเงินคืนได้ และ บริษัทฯ จะไม่คืนเงินใด ๆ ทั้งสิ้น แต่จะขอสงวนสิทธิ์ในการพิจารณาเลื่อนการเดินทางออกไปได้ตามที่บริษัทฯ ได้แจ้ง จนกว่าภัยพิบัตินั้นจะสิ้นสุดลง



โปรดตรวจสอบ Passport
จะต้องมีอายุคงเหลือ ณ วันเดินทางมากกว่า 6 เดือนขึ้นไป และ เหลือหน้ากระดาษอย่างต่ำ 2 หน้า หากไม่มั่นใจโปรดสอบถาม

หมายเหตุ
กรณีที่ทองตรวจคนเข้าเมืองทั้งกรุงเทพฯ และในต่างประเทศ ปฏิเสธมิให้เดินทางออก หรือ เข้าประเทศที่ระบุไว้ในรายการเดินทาง บริษัทฯ ขอสงวนสิทธิ์ที่จะไม่คืนค่าทัวร์ไม่ว่ากรณีใด ๆ ทั้งสิ้น รวมถึงเมื่อท่านออกเดินทางไปกับคณะแล้ว ถ้าท่านงดการใช้บริการรายการใดรายการหนึ่ง หรือไม่เดินทางพร้อมคณะ ถือว่าท่านสละสิทธิ์ไม่อาจเรียกร้องค่าบริการคืน ไม่ว่ากรณีใด ๆ ทั้งสิ้น



ข้อมูลเพิ่มเติม : ตั๋วเครื่องบิน และ ที่นั่ง

- ในการเดินทางเป็นหมู่คณะ ผู้โดยสารจะต้องเดินทางไป-กลับพร้อมกัน ไม่สามารถเลื่อนวันเดินทางกลับได้
- กรณี ยกเลิกการเดินทาง บัตรโดยสารไม่สามารถยกเลิก หรือคืนเงินบางส่วนได้









ข้อมูลเพิ่มเติม : โรงแรมที่พัก

- เนื่องจากการวางแปลนแบบห้องพักของแต่ละโรงแรมแตกต่างกัน จึงอาจทำให้ห้องพักแบบห้องเดี่ยว (Single) และห้องคู่ (Twin / Double) และ ห้องพักแบบ 3 ท่าน / 3 เตียง (Triple Room) ห้องพักอาจจะไม่ติดกัน
- กรณีมีงานจัดประชุมนานาชาติ (Trade Fair) เป็นผลให้ค่าโรงแรมสูงขึ้นมาก และห้องพักในเมืองเต็ม บริษัทฯ ขอสงวนสิทธิ์ในการปรับเปลี่ยน หรือย้ายเมืองเพื่อให้เกิดความเหมาะสม
- กรณีต้องการพักแบบ 3 ท่าน ต่อห้อง (Triple Room) ในกรณีที่โรงแรมไม่มีห้อง Triple Room ทางบริษัทฯ ขอสงวนสิทธิ์ในการจัดห้องให้เป็นแบบแยก 2 ห้อง คือ 1 ห้องพักคู่ และ 1 ห้องพักเดี่ยว



ข้อมูลเพิ่มเติม : สัมภาระ และ ค่าพนักงานยกกระเป๋า (Porter)

- สำหรับน้ำหนักของสัมภาระที่ทางสายการบินอนุญาตให้บรรทุกใต้ท้องเครื่องบิน คือ 23 กิโลกรัม (สำหรับผู้โดยสารชั้นประหยัด / Economy Class Passenger) การเรียกค่าระวางน้ำหนักเพิ่มเป็นสิทธิของสายการบินที่ท่านไม่อาจปฏิเสธได้ (ท่านต้องชำระในส่วนที่โดนเรียกเก็บเพิ่ม)
- สำหรับกระเป๋าสัมภาระของผู้โดยสาร (ยกเว้นทารก) สามารถนำสัมภาระพกพาขึ้นเครื่องได้ไม่เกิน 1 ชิ้น ได้แก่ กระเป๋าสัมภาระ 1 ชิ้น หรือกระเป๋าใส่คอมพิวเตอร์ หรือกระเป๋าถือ หรือกระเป๋าขนาดเล็กอีก 1 ชิ้น ต้องมีขนาดไม่เกิน 56 ซม.(สูง)x36 ซม.(กว้าง)x 23 ซม.(หนา) น้ำหนัก 7 กก. ต้องสามารถจัดเก็บไว้ในช่องเก็บสัมภาระเหนือศีรษะภายในห้องโดยสารได้



ในกรณีที่กระเป๋าเดินทาง สัมภาระของท่าน เสียหาย สูญหาย หรือเกิดความล่าช้าจากการเดินทาง ทางบริษัทฯ ขอสงวนสิทธิ์ไม่รับผิดชอบในค่าใช้จ่ายต่าง ๆ ที่เกิดขึ้น ในทุกกรณี
หมายเหตุ... (สำคัญมาก!!! ผู้โดยสารควรรับทราบก่อนการเดินทาง)

- โรงแรมส่วนใหญ่ในประเทศเวียดนามไม่มีพนักงานยกกระเป๋า (Porter) ให้บริการ ท่านจึงต้องดูแลกระเป๋าเดินทาง และ สัมภาระด้วยตนเอง ขอแนะนำให้จัดเตรียมเสื้อผ้าและสิ่งของจำเป็นให้เหมาะสมกับจำนวนวันเดินทาง เพื่อความสะดวกสบายตลอดทริปค่ะ

V.I.N.TEAM CO., LTD. / VIN TEAM TRAVEL
บริษัท วี.ไอ.เอ็น.ทีม จำกัด / วิน ทีม ทราเวล
หมายเลขประจำตัวผู้เสียภาษี 0435559000775 (สำนักงานใหญ่)
ใบอนุญาติประกอบธุรกิจนำเที่ยวเลขที่ 51/00957
Tel.: 042-451-512
Hotline: 080-113-5495, 099-492-9053
E-mail: vinteam.co.ltd@gmail.com
Website: www.vinteam.co.th
@vinteam Vin Team Travel

IMPORTANT INFORMATION!

ข้อควรรู้ก่อนทำการจองทัวร์ สำคัญมาก!!!

1 รายการอาจมีการเปลี่ยนแปลงตามความเหมาะสม

เนื่องจาก การยกเลิกเที่ยวบิน ความล่าช้าของสายการบิน โรงแรม ที่พัก การจราจร เหตุการณ์ทางการเมือง การนัดหยุดงาน การก่อจลาจล อุบัติเหตุ สภาพอากาศ ภัยธรรมชาติ วาตภัย อัคคีภัย โรคระบาด ในประเทศ หรือนอกประเทศ หรือเมืองที่ท่านเดินทางไป หรือ ไม่ว่าจะด้วยสาเหตุใด ๆ ก็ตาม (ซึ่งเป็นเหตุการณ์ที่นอกเหนือการควบคุมจากทางบริษัทฯ) โดยทางบริษัทฯ จะคำนึงถึงความปลอดภัยของลูกค้าเป็นสำคัญ

2 หากท่านยกเลิกทัวร์

เนื่องจากเหตุการณ์ความไม่สงบทางการเมือง สายการบิน สภาพอากาศ ภัยธรรมชาติ วาตภัย อัคคีภัย โรคระบาด ในประเทศ หรือนอกประเทศ หรือเมืองที่ท่านเดินทางไป แต่สายการบิน หรือในส่วนของการบริการทางประเทศที่ท่านเดินทางท่องเที่ยว ยังคงให้บริการอยู่เป็นปกติ ทางบริษัทฯ ขอสงวนสิทธิ์ในการไม่คืนค่าทัวร์ทั้งหมดหรือบางส่วนให้กับท่าน

3 หากในวันเดินทาง สถานที่ท่องเที่ยวใดที่ไม่สามารถเข้าชมได้

สถานที่ท่องเที่ยวใดที่ไม่สามารถเข้าชมได้ ไม่ว่าด้วยสาเหตุใดก็ตาม ทางบริษัทฯ จะหาสถานที่ท่องเที่ยวใหม่ทดแทน หรือคืนค่าใช้จ่ายบางส่วนนั้นให้

4 บริษัทฯ จะไม่รับผิดชอบและขอสงวนสิทธิ์ในการไม่คืนค่าทัวร์ทั้งหมด หรือ บางส่วนให้กับท่าน ในกรณีดังนี้

- กรณีที่กองตรวจคนเข้าเมือง ห้ามผู้เดินทาง เดินทาง เนื่องจากมีสิ่งผิดกฎหมาย หรือสิ่งของห้ามนำเข้าประเทศ เอกสารเดินทางไม่ถูกต้อง หรือความประพฤติส่อไปในทางเสื่อมเสียด้วยเหตุผลใด ๆ ก็ตามที่ทางกองตรวจคนเข้าเมืองห้ามเดินทาง
- กรณีที่สถานทูตงดออกวีซ่า อันสืบเนื่องมาจากตัวผู้โดยสารเอง
- กรณีที่กองตรวจคนเข้าเมืองของประเทศไทยงดออกเอกสารเข้าเมือง ให้กับชาวต่างชาติ หรือ คนต่างด้าวที่พำนักอยู่ในประเทศไทย



จากมาตรการยกเว้นวีซ่าเข้าประเทศเวียดนามให้กับคนไทย

ผู้ที่ประสงค์จะพำนักระยะสั้นใน ประเทศเวียดนามไม่เกิน 30 วัน ไม่ว่าจะด้วยวัตถุประสงค์เพื่อ การท่องเที่ยว เยี่ยมญาติ หรือ ธุรกิจ จะต้องยื่นเอกสารในขั้นตอนการตรวจคนเข้าเมือง เพื่อยืนยันการมีคุณสมบัติการเข้าประเทศดังต่อไปนี้

1. ตั๋วเครื่องบิน (ทางบริษัทฯ จัดการให้)
2. สิ่งที่ยืนยันว่าท่านสามารถรับผิดชอบค่าใช้จ่ายที่อาจเกิดขึ้นในระหว่างที่พำนักในประเทศเวียดนามได้ (เช่น เงินสด บัตรเครดิต เป็นต้น)
3. ชื่อ ที่อยู่ และหมายเลขติดต่อในระหว่างที่พำนักในประเทศเวียดนาม (ทางบริษัทฯ จัดการให้)
4. กำหนดการเดินทางระหว่างที่พำนักในประเทศเวียดนาม (ทางบริษัทฯ จัดการให้)

• คุณสมบัติการเข้าประเทศเวียดนาม

(สำหรับกรณีการเข้าประเทศเวียดนาม ด้วยมาตรการยกเว้นวีซ่า)

1. หนังสือเดินทางต้องมีอายุการใช้งานเหลืออยู่ ไม่ต่ำกว่า 6 เดือน
2. กิจกรรมใด ๆ ที่จะกระทำในประเทศเวียดนามจะต้องไม่เป็นสิ่งที่ขัดต่อกฎหมายและเข้าข่ายคุณสมบัติการพำนักระยะสั้น
3. ในขั้นตอนการขอเข้าประเทศ จะต้องระบุระยะเวลาการพำนักไม่เกิน 30 วัน
4. เป็นผู้ที่ไม่มีประวัติการถูกส่งตัวกลับจากประเทศเวียดนาม มิได้อยู่ในระยะเวลาของการถูกปฏิเสธไม่ให้เข้าประเทศ และ ไม่เข้าข่ายคุณสมบัติที่จะถูกปฏิเสธไม่ให้เข้าประเทศ

หมายเหตุ : กรุณาอ่านศึกษารายละเอียดทั้งหมดก่อนทำการจอง เพื่อความถูกต้อง และ ความเข้าใจตรงกันระหว่างท่านลูกค้า และบริษัท

1. บริษัทฯ ขอสงวนสิทธิ์ที่จะเลื่อนการเดินทาง หรือ ปรับราคาค่าบริการขึ้น ในกรณีที่มีผู้ร่วมคณะไม่ถึง 20 ท่าน
2. ขอสงวนสิทธิ์การเก็บค่าน้ำมันและภาษีสนามบินทุกแห่งเพิ่ม หากสายการบินมีการปรับขึ้นก่อนวันเดินทาง
3. บริษัทฯ จะไม่รับผิดชอบใด ๆ ทั้งสิ้น หากเกิดกรณีความล่าช้าจากสายการบิน การยกเลิกบิน การประท้วง การนัดหยุดงาน การก่อการจลาจล ภัยธรรมชาติ การนำสิ่งของผิดกฎหมาย ซึ่งอยู่นอกเหนือความรับผิดชอบของบริษัทฯ

4. บริษัทฯ จะไม่รับผิดชอบใด ๆ ทั้งสิ้น หากเกิดสิ่งของสูญหาย อันเนื่องเกิดจากความประมาทของท่าน เกิดจากการโจรกรรม และอุบัติเหตุจากความประมาทของนักท่องเที่ยวเอง

5. เมื่อท่านตกลงชำระเงินมัดจำหรือค่าทัวร์ทั้งหมดกับทางบริษัทฯแล้ว ทางบริษัทฯ จะถือว่าท่านได้ยอมรับเงื่อนไขข้อตกลงต่าง ๆ ทั้งหมด

6. รายการนี้เป็นเพียงข้อเสนอที่ต้องได้รับการยืนยันจากบริษัทฯ อีกครั้งหนึ่ง หลังจากได้สำรองโรงแรมที่พักในต่างประเทศเรียบร้อยแล้ว โดยโรงแรมจัดในระดับใกล้เคียงกัน ซึ่งอาจจะปรับเปลี่ยนตามที่ระบุในโปรแกรม

7. การจัดการเรื่องห้องพัก เป็นสิทธิของโรงแรมในการจัดห้องให้กับกรุ๊ปที่เข้าพัก โดยมีห้องพักสำหรับผู้สูบบุหรี่ / ปลอดบุหรี่ได้ โดยอาจจะขอเปลี่ยนห้องได้ตามความประสงค์ของผู้ที่พัก ทั้งนี้ขึ้นอยู่กับความพร้อมให้บริการของโรงแรม และไม่สามารถรับประกันได้

8. กรณีผู้เดินทางต้องการความช่วยเหลือเป็นพิเศษ อาทิเช่น ใช้วีลแชร์ กรุณาแจ้งบริษัทฯ อย่างน้อย 7 วันก่อนการเดินทาง มิฉะนั้นบริษัทฯ ไม่สามารถจัดการล่วงหน้าให้ได้ **วีลแชร์สำหรับใช้ในสนามบินเท่านั้น**

9. มัคคุเทศก์ พนักงาน และตัวแทนของผู้จัด ไม่มีสิทธิ์ในการให้คำสัญญาใด ๆ ทั้งสิ้นแทนผู้จัด นอกจากมีเอกสารลงนามโดยผู้มีอำนาจของผู้จัดกำกับเท่านั้น

10. ในกรณีที่ผู้เดินทางไม่ผ่านการพิจารณา หรือการอนุญาติ ให้เดินทางเข้าประเทศเวียดนามหรือการออกเดินทางจากประเทศไทย โดยเจ้าหน้าที่ตรวจคนเข้าเมือง หรือ กรมแรงงาน อันเนื่องมาจากการกระทำที่ส่อไปในทางผิดกฎหมาย การหลบหนี เข้าออกเมือง เอกสารเดินทางไม่ถูกต้อง หรือการถูกปฏิเสธในกรณีอื่น ๆ ทางผู้จัดจะไม่รับผิดชอบ และไม่สามารถคืนค่าใช้จ่ายต่าง ๆ ได้ เนื่องจาก เป็นค่าใช้จ่ายที่ได้ทำการชำระแบบเหมาจ่ายให้กับตัวแทนต่าง ๆ ในประเทศเวียดนามแล้ว

11 สภาพการจราจรในช่วงวันเดินทางตรงกับวันหยุดเทศกาลของประเทศเวียดนามหรือ วันเสาร์อาทิตย์ รถอาจจะติด ทำให้เวลาในการท่องเที่ยว และ ช้อปปิ้งแต่ละสถานที่น้อยลง โดยเป็นดุลยพินิจของมัคคุเทศก์และคนขับรถในการบริหารเวลา ซึ่งอาจจะขอความร่วมมือจากผู้เดินทางในบางครั้งที่ต้องเร่งรีบ เพื่อให้ได้ท่องเที่ยวตามโปรแกรม

12 บริการน้ำดื่มท่านวันละ 1 ขวด ต่อคน / ต่อวัน เฉพาะในวันที่มีการให้บริการโดยรถบัส

13 การให้บริการของรถบัสนำเที่ยวเวียดนาม ตามกฎหมายของประเทศเวียดนาม สามารถให้บริการวันละ 10 ชั่วโมง ในวันนั้น ๆ มิอาจเพิ่มเวลาได้โดยมัคคุเทศก์ และคนขับจะเป็นผู้บริหารเวลาตามความเหมาะสมทั้งนี้ขึ้นอยู่กับสภาพการจราจรในวันเดินทางนั้น ๆ เป็นหลักจึงขอสงวนสิทธิ์ในการปรับเปลี่ยนเวลาท่องเที่ยวตามสถานที่ในโปรแกรมการเดินทาง

ขอขอบพระคุณทุกท่านที่มอบความไว้วางใจให้กับเรา ดูแลเรื่องการท่องเที่ยว และบริการ

