

BW CHINA 5วัน 4คืน

เอนซือ ฉงชิ่ง

ตื่นตื่นกับความงามของหุบเขา “ผิงซานแกรนด์แคนยอน”
ธรรมชาติสุดอลังการ



เที่ยวครบทุกวัน
ไม่ลงร้าน



นั่งรถไฟความเร็วสูง



ถ้ำตึงหลง



ล่องเรือมังกรแม่น้ำกิงสุ่ย



หงหย่าต้ง



นั่งรถไฟฟ้ามหานคร

พิเศษ..สุดคุ้มมาล่า และเปิดปีกถึง

- ฉงชิ่ง - สถานีสี่ชวง (รถไฟความเร็วสูง) - ถ้ำตึงหลง(รวมรถกอล์ฟ)
- ล่องเรือแม่น้ำกิงสุ่ย ชมวิวยามค่ำคืน - อุทยานหุบเขาผิงซาน (รวมล่องเรือชาเดียว)
- ถนนคนเดินเอนซือ - ถนนคนเดินหลงเหมินฮ่าว - ตึกตะเกียบ - อาคารคุยซิง
- ถนนคนเดินเจียงฟางเปย - หมู่บ้านโบราณสี่ซีฮิว - รถไฟฟ้ามหานคร

03 - 07 พฤศจิกายน 2569

17 - 21 พฤศจิกายน 2569

36,900

15 ท่าน
ออกเดินทาง

น้ำหนักกระเป๋า
20KG

พักรับรอง **4** ดาว
ใกล้แหล่งช้อปปิ้ง

เอนซือ - จงชิ่ง 5วัน/4คืน

โดยสารการบินไฉอันแอร์ (SL)

กำหนดการเดินทาง **3 - 7 พฤศจิกายน 2569**
17 - 21 พฤศจิกายน 2569

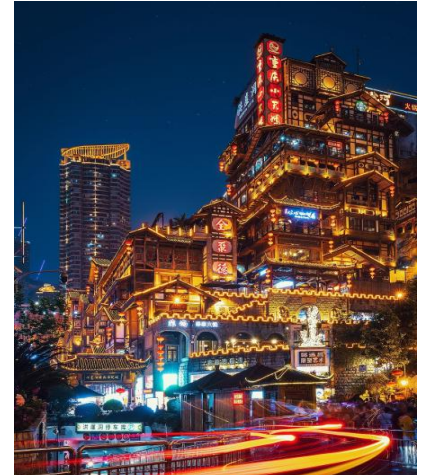

SL930	DMK (ดอนเมือง) - CKG (จงชิ่ง)	21.45-01.50
SL933	CKG (จงชิ่ง) - DMK (ดอนเมือง)	02.50-05.00

DAY	ITINERARY	MEAL			HOTEL
		B	L	D	
1	กรุงเทพฯ (สนามบินดอนเมือง) - จงชิ่ง SL930 DMK-CKG 21.45 - 01.50	-	-	→	HOLIDAY INN EXPRESS HOTEL หรือระดับเทียบเท่า (4) มาตรฐานจีน
2	จงชิ่ง - สถานีลี่ชว่น (รถไฟความเร็วสูง) - ถ้ำเถิงหลง (รวมรถกอล์ฟ) - ล่องเรือแม่น้ำก่งส่วย ชมวิวยามค่ำคืน	☺	☺	☺	XUANEN JINYUAN INT HOTEL หรือระดับเทียบเท่า (4) มาตรฐานจีน
3	เสื่อเฟิง - อุทยานหุบเขาผิงชาน (รวมล่องเรือชาเตียว) - ถนนคนเดินเอนซือ เมนูสุกี้หมาล่า	☺	☺	☺	RAMADA HOTEL or XUANEN HOTEL หรือระดับเทียบเท่า (4) มาตรฐานจีน
4	เอนซือ - จงชิ่ง (รถไฟความเร็วสูง) - ถนนคนเดินหลงเหมินฮ่าว - ดิเกดะเกียบ - อาคารคุยชิ่ง - ถนนคนเดินเจียฟางเปย - หงหย่าตัง	☺	☺	☺	HOLIDAY INN EXPRESS HOTEL หรือระดับเทียบเท่า (4) มาตรฐานจีน
5	จงชิ่ง - หมู่บ้านโบราณเสื่อซีโซ่ว - รถไฟทะเลติก - The Ring Mall เมนูเป็ดปักกิ่ง SL933 CKG - DMK 02.50 - 05.00	☺	☺	→	

วันแรกของรายการ สนามบินดอนเมือง – จงชิ่ง

- 21.45 น.** พร้อมกันที่ **สนามบินดอนเมือง อาคารผู้โดยสารขาออก ชั้น3 ประตู 8** นาคณะเชคอิน ณ เคาน์เตอร์ **สายการบินโลอันแอร์(SL)** โดยมีเจ้าหน้าที่จากบริษัทฯคอยอำนวยความสะดวก
- 18.30 น.** ออกเดินทางสู่ **เมืองจงชิ่ง ประเทศจีน โดยเที่ยวบินที่ SL930**
- 01.50 น.** เดินทางถึง **สนามบินจงชิ่ง** หลังผ่านขั้นตอนการตรวจคนเข้าเมือง และตรวจรับสัมภาระเรียบร้อยแล้ว ยินดีต้อนรับทุกท่านสู่ **สาธารณรัฐประชาชนจีน (เวลาที่ท้องถิ่นที่จีน เร็วกว่าประเทศไทย 1 ชั่วโมง กรุณาปรับเวลาของท่านเพื่อความสะดวกในการนัดหมาย) มหานครจงชิ่ง (Chongqing)** คือ 1 ใน 4 นครปกครองตรงต่อรัฐบาลกลางของจีน ได้รับการขนานนามว่าเป็น "เมืองมหัศจรรย์ 8 มิติ" เนื่องจากมีภูมิประเทศเป็นเนินเขา สลับซับซ้อนและมีแม่น้ำขนาดใหญ่ไหลผ่าน การออกแบบตึกและระบบคมนาคมที่นี้จึงล้ำยุคและแหวกแนวไม่เหมือนที่ใดในโลก
- นำท่านเข้าสู่ที่พัก **HOLIDAY INN EXPRESS HOTEL** หรือระดับเทียบเท่า **(4) มาตรฐานจีน**

วันที่สองของรายการ จงชิ่ง - สถานีลี่ชว(รถไฟความเร็วสูง) – ถ้ำถึงหลง(รวมรถกอล์ฟ) – ล่องเรือแม่น้ำกังสุย ชมวิวยามค่ำคืน

- เช้า** **รับประทานอาหารเช้า ณ ห้องอาหารโรงแรม**
นำท่านเดินทางสู่สถานีรถไฟจงชิ่ง เพื่อโดยสารรถไฟความเร็วสูง สู่เมืองลี่ชว เขตปกครองตนเองเฉิ่นชือ
- 09.19 น.** เดินทางออกจากสถานีจงชิ่ง มุ่งหน้าสู่สถานีลี่ชว โดยขบวนขบวนที่ D3254 **(ขบวนรถไฟอาจจะเปลี่ยนแปลงได้ตามความเหมาะสม)**
- 11.12 น.** เดินทางถึง **สถานีลี่ชว เมืองลี่ชว เขตปกครองตนเองเฉิ่นชือ**
- กลางวัน** **รับประทานอาหารกลางวัน ณ ภัตตาคาร**
นำท่านสู่ **ถ้ำถึงหลง (รวมรถกอล์ฟอุทยาน)** ซึ่งเป็นถ้ำหินปูนที่ใหญ่ที่สุดในประเทศจีนและทวีปเอเชีย ได้รับการจัดอันดับให้เป็นสถานที่ท่องเที่ยวระดับสูงสุด **5A** ของจีน และเป็นหนึ่งในความมหัศจรรย์ทางธรณีวิทยาที่สร้างความตื่นตาตื่นใจให้แก่นักท่องเที่ยวจากทั่วโลก ตัวถ้ำมีความยาวรวมที่สำรวจแล้วกว่า **59.8 กิโลเมตร** พื้นที่ภายในกว้างขวางกว่า 2 ล้านตารางเมตร โครงสร้างแบ่งย่อยออกเป็น 5 ชั้น มีโถงถ้ำขนาดยักษ์ 10 โถง และมียอดเขาซ่อนอยู่ภายในถ้ำอีกทีหนึ่ง จนได้รับการขนานนามว่ามี "ภูเขาอยู่ในถ้ำ และมีถ้ำอยู่ในภูเขา" ไฮไลต์ก่อนเข้าถ้ำคือ **แม่น้ำชิงเจียง (Qingjiang River)** สายน้ำหลักที่จะไหลมาบรรจบที่หน้าปากถ้ำแล้วทั้งตัวตั้งลงไปกลายเป็นน้ำตกขนาดใหญ่ความสูงกว่า 23-30 เมตร ม้วนตัวมุดหายเข้าไปเป็นแม่น้ำใต้ดินอยู่ภายในถ้ำ ก่อให้เกิดภาพทัศนียภาพอันทรงพลังที่คนท้องถิ่นเรียกว่า "มังกรสูบแม่น้ำ" อุณหภูมิภายในถ้ำถึงหลงจะคงที่อยู่ที่ประมาณ **14 - 18 องศาเซลเซียสตลอดทั้งปี**



จากนั้นนำท่าน **ล่องเรือมังกรแม่น้ำกังสุย** คือ "ไฮไลท์อันดับหนึ่งยามค่ำคืนของเมืองโบราณเซวียนเฮิน เป็นแพไม้ไผ่โบราณต่อขนานยาว ไม้ไผ่เรือทองเที่ยวทั่วไปลวดลายตัวเรือได้รับการออกแบบให้มีลักษณะเหมือน "มังกรในตำนานจีน" มีหัวมังกรประดับอยู่ด้านหน้า และจะเปิดไฟ LED สีทองอร่ามสว่างไสวทั้งลำเมื่อถึงช่วงค่ำ การล่องเรือที่มีความพิเศษตรงที่นำ แพไม้ไผ่ยาวประมาณ 50 ลำมาเชื่อมต่อต่อกัน ด้านบนแพวางเก้าอี้ไม้ไผ่ให้นักท่องเที่ยวนั่งชมวิวเป็นคู่ๆ อย่างสบายๆ เมื่อเรือแล่นไปบนผืนน้ำสีเข้มที่นิ่งสนิท จะเกิดภาพสะท้อนแสงไฟระยิบระยับสวยงาม เรือจะพาล่องตัดผ่านใจกลางเมืองโบราณ โดยจุดพีคคือการแล่นลอดผ่านสะพานไม้ทรงโบราณขนาดใหญ่ เช่น **สะพานร้อยพร (Wanfu)** ที่เปิดไฟหลากสีสลับไปมาตามจังหวะเสียงดนตรีพื้นเมือง ตลอดสองข้างทางจะโอบล้อมไปด้วยสถาปัตยกรรมเรือนไม้โบราณ "เดียวเจียวไหลว" ของชนเผ่าตุเจียและเผ่าม้งที่เปิดไฟประดับประดาอย่างคึกคัก



ค่ำ **รับประทานอาหารค่ำ ณ ภัตตาคาร**

จากนั้นนำท่านเข้าสู่ที่พัก **XUANEN JINYUAN INT HOTEL** หรือระดับเทียบเท่า (4) มาตรฐานจีน

วันที่สามของรายการ **เสื่อเฟิง - อุทยานหุบเขาผิงซาน (รวมล่องเรือชาเตี๋ยว) - ถนนคนเดินเฉินซือ**

เช้า **รับประทานอาหารเช้า ณ ห้องอาหารโรงแรม**

นำท่านเดินทางสู่ **อุทยานหุบเขาผิงซาน** หรือที่เรียกกันว่า "ผิงซานแกรนด์แคนยอน" หนึ่งในสถานที่ท่องเที่ยวทางธรรมชาติที่มหัศจรรย์และกำลังได้รับความนิยมสูงสุดในประเทศจีน ได้รับฉายาว่า "เซมปอริกาแห่งเมืองจีน" และ "กระจกแห่งผิงปา" จุดขายอันดับหนึ่งคือ ผืนน้ำสีเขียวมรกตที่ใสสะอาดเย็นเย็นได้ถึงก้นแม่น้ำ เมื่อแดดส่องลงมากระทบเงาเรือไม้แจวโบราณจะทอดลงสู่ก้นหุบเขา ทำให้มองเห็นเรือเหมือนกำลัง "ลอยอยู่กลางอากาศ" ตัวหุบเขามีลักษณะเป็นหน้าผาสองชั้นสองฝั่งมีบึงเข้าหากันจนแคบมาก ในบางจุดกว้างเพียงไม่กี่เมตรและลึกหลายร้อยเมตร แสงแดดจะส่องลงมาเป็นเส้นตรงสองกระทบสายน้ำด้านล่างอย่างสวยงาม โดยจะ **นั่งเรือแจวลำใหญ่** ล่องไปตามช่องเขาแคบเพื่อออกไปยังทางออกอุทยาน ใช้เวลาล่องเรือประมาณ 15-20 นาที



เฉินซือ - จงซิง 5วัน4คืน (SL)

ป้าย

จากนั้นนำท่านเดินทางสู่ **ถนนคนเดินเินซือ** ศูนย์รวมวัฒนธรรมและความบันเทิงยามค่ำคืนที่โด่งดังที่สุดของเมืองเินซือ มณฑลหูเป่ย์ ที่นี่ไม่ใช่แค่ถนนช้อปปิ้งธรรมดา แต่สร้างขึ้นในรูปแบบ หมู่บ้านโบราณจำลองขนาดใหญ่ เพื่อสืบสานและจัดแสดงวิถีชีวิตดั้งเดิมของชนเผ่าตุเจีย (Tujia) และเผ่าม้ง ถนนเส้นนี้เป็นจุดรวมของกินเล่นของมณฑลหูเป่ย์และอาหารพื้นเมืองของชนเผ่าตุเจีย เมนูเด็ดที่ต้องลองชิม ได้แก่ ฤดูเจียซานกาว (เมนูมันฝรั่งท้องถิ่นทอดคลุกเคล้าเครื่องเทศหม่าล่าและสมุนไพร์) , เหอจา (แกงเต้าหู้บดใส่ผักพื้นบ้าน)



คำ

รับประทานอาหารค่ำ ณ ภัตตาคาร

นำท่านเข้าสู่ที่พัก **RAMADA HOTEL or XUANEN HOTEL** หรือระดับเทียบเท่า(4)มาตรฐานจีน

วันที่สี่ของรายการ

เินซือ - ฉงชิ่ง(รถไฟความเร็วสูง) - ถนนคนเดินหลงเหมินฮ่าว - ดึกตะเกียบ - อาคารคุยซิง - ถนนคนเดินเจียฟางเป่ย์ - หงหย้าตั้ง

เช้า

รับประทานอาหารเช้า ณ ห้องอาหารโรงแรม

นำท่านเดินทางสู่สถานีรถไฟเินซือ เพื่อโดยสารรถไฟความเร็วสูง กลับสู่เมืองฉงชิ่ง มณฑลเสฉวน

09.02

เดินทางออกจากสถานีเินซือ มุ่งหน้าสู่สถานีฉงชิ่ง โดยขบวนขบวนที่ D3

12.02

เดินทางถึงสถานีฉงชิ่ง

กลางวัน

รับประทานอาหารกลางวัน ณ ภัตตาคาร

ป้าย

จากนั้นนำท่านเที่ยวชม **ถนนคนเดินหลงเหมินฮ่าว** เป็นย่านเมืองเก่าระดับ 4A ตั้งอยู่บนเนินเขาติดแม่น้ำแยงซีเกียง มีการผสมผสานระหว่างสถาปัตยกรรมจีนดั้งเดิม (อิฐสีเทา บันไดหิน โคมไฟสีแดง) กับอาคารสไตล์ตะวันตกยุคอาณานิคม (ตึกอิฐสีแดง) เนื่องจากในอดีตเคยเป็นย่านสถานกงสุลและท่าเรือการค้าเก่า ไฮไลต์เป็นจุดชมวิวและถ่ายรูปยอดนิยมที่เห็นรถไฟไลท์เรลวิ่งข้ามสะพานตงฮุยเหมิน (Dongshuimen Bridge) โดยมีฉากหลังเป็นตึกกระฟ้าของฝั่งเจียฟางเป่ย์ บรรยากาศช่วงเย็นและกลางคืนจะเปิดไฟสวยงามมาก มีร้านค้า คาเฟ่เก๋ๆ ที่ตั้งอยู่ริมผา ร้านอาหาร และร้านจำหน่ายของที่ระลึกแนวครีเอทีฟ เหมาะกับการเดิน City Walk ชิลๆ



จากนั้นนำท่านเที่ยวชม ดึกที่คนไทยเรียกว่า **"ดึกตะเกียบ"** หรือ **"ดึกแดง"** ที่ฉงชิ่งมีชื่ออย่างเป็นทางการว่า **Chongqing Art Center** ตั้งอยู่ในย่าน เจียฟางเป่ย์ ซึ่งเป็นศูนย์กลางอันคึกคักของเมืองฉงชิ่ง เป็นอาคารที่สะดุดตาด้วยโครงสร้างภายนอกสี แดงเพลิง (และสีดำ) ที่มีลักษณะเป็นคานยาว ๆ พุงทะลุและโอบล้อมด้วย

เินซือ - ฉงชิ่ง 5วัน4คืน (SL)

อาคารทำให้ดูคล้ายกับ ตะเกียบยักษ์ ผสมผสานกับแนวคิดของ หม้อไฟหลงซิง ที่สื่อถึงความร้อนแรงและความเป็นมิตรของผู้คนในเมือง ภายในเป็นศูนย์รวมศิลปะสมัยใหม่ ที่มีโรงละคร ห้องจัดนิทรรศการ และแกลเลอรี จัดกิจกรรมศิลปะที่หลากหลายตลอดทั้งปี



นำท่านไปใช้ลิฟต์เพื่อถ่ายรูปเก็บบรรยากาศ **ตึกคุยซิงโหวล** ตึกนี้สร้างขึ้นบนเนินเขาหน้าผาริมแม่น้ำ ความพิศคือ หากคุณเดินเข้าตึกจากถนนด้านล่างริมแม่น้ำ (Binjiang Road) คุณจะอยู่ที่ชั้น 1 แต่พอคุณกดลิฟต์ขึ้นไปชั้น 22 แล้วเดินเปิดประตูออกมาออกตึก คุณจะพบว่าตัวเองกลับมาเดินอยู่บน "ลานจอดรถและพื้นดินระนาบปกติ" ของถนนอีกเส้นหนึ่ง (ฝั่งเจียฟางเปย) ที่ชั้น 22 ของตึกคุยซิงจะมีสะพานทางเดินลอยฟ้าเชื่อมต่อไปยังตึกสำนักงานข้างๆ (Xin'an Building) สะพานนี้มีความสูงจากพื้นดินด้านล่างถึง 65.8 เมตร (ยาวประมาณ 23 เมตร) เวลาเดินข้ามและมองลงไปข้างล่างจะเห็นรถวิ่งไปมาขนาดเท่ามด ให้ความรู้สึกหวาดเสียวและล้ายุคเหมือนหลุดเข้าไปในโลกอนิเมะหรือภาพยนตร์ไซไฟ ยิ่งช่วงค่ำคืนที่เปิดไฟจะสวยงามมาก



ให้ท่านได้เดินเล่นช้อปปิ้งที่ **ถนนคนเดินเจียฟางเปย** ซึ่งอยู่ด้านข้างของตึกตะเกียบ เป็นศูนย์กลางธุรกิจ การค้าและการช้อปปิ้งที่คึกคักที่สุดของเมืองจงซิง เทียบได้กับย่านสยามสแควร์ของไทยหรือไทมส์แควร์ของนิวยอร์ก ใจกลางถนนคนเดินคือ อนุสาวรีย์เจียฟางเปย ซึ่งเป็นหอร่องซึ่งสร้างขึ้นเพื่อรำลึกถึงชัยชนะในสงครามโลกครั้งที่สอง



จากนั้นนำท่านสู่ **หงหย่าตง** คือแลนด์มาร์กอันดับหนึ่งที่ห้ามพลาดเด็ดขาดเมื่อมาเยือนมหานครจงซิงครับ ที่นี่คืออาคารไม่โบราณขนาดมหึมาที่สร้างไล่ระดับขึ้นไปตามหน้าผาริมแม่น้ำเจียหลิง ยิ่งในยามค่ำคืนเมื่อเปิดไฟ

สีทองสว่างไสว ทัศนียภาพของที่นี่จะคล้ายกับ "โรงเตี๊ยมอานน้ำของเหล่าเทพเจ้า" ในแอนิเมชันชื่อดังเรื่อง *Spirited Away* ของ Studio Ghibli จนกลายเป็นภาพจำของเมืองจงชิ่งไปทั่วโลก



ค่ำ **รับประทานอาหารค่ำ ณ ภัตตาคาร**

นำท่านเข้าสู่ที่พัก **HOLIDAY INN EXPRESS HOTEL** หรือระดับเทียบเท่า (4) มาตรฐานจีน

วันที่ห้าของรายการ **จงชิ่ง – หมู่บ้านโบราณเฉิงซีโขว - รถไฟทะเลดึก – The Ring Mall**

เช้า **รับประทานอาหารเช้า ณ ห้องอาหารโรงแรม**

นำท่านเดินทางเข้าสู่ **เมืองโบราณเฉิงซีโขว** (Ancient Town of Ciqikou) เป็นหมู่บ้านอนุรักษ์ทางวัฒนธรรม และเป็นสถานที่ท่องเที่ยวชื่อดังของมหานครจงชิ่ง ลักษณะก็คล้ายๆ กับตลาดเก่า หรือตลาดโบราณบ้าน โขว เพราะที่นี่ยังคงรักษารสชาติชีวิตรวมทั้งสะท้อนรากเหง้าดั้งเดิมของเมืองไว้อย่างดีเยี่ยม ไม่ว่าจะเป็นตึกกรมบ้านช่องที่มีรูปทรงโบราณ แหล่งผลิตสินค้าและอาหารพื้นเมืองที่สืบทอดกิจการต่อกันมาหลายรุ่น



กลางวัน **รับประทานอาหารกลางวัน ณ ภัตตาคาร**

บ่าย จากนั้นนำท่านสู่ **จุดเขตกิน สถานี Liziba Station** เป็นแลนด์มาร์กประจำเมืองจงชิ่ง เป็นสถานียกระดับโมโนเรลแบบक्रमแห่งแรกในจีนที่อยู่ร่วมกับอาคารพาณิชย์และที่อยู่อาศัยสถานีลิซิบาเริ่มก่อสร้างในปี พ.ศ. 2543 แล้วเสร็จในเดือนมีนาคม พ.ศ. 2547 เปิดให้บริการในวันที่ 11 ธันวาคม พ.ศ. 2547 สถานีครอบคลุมพื้นที่ 3,100 ตารางเมตร และ พื้นที่อาคาร 6,000 ตร.ม.



นำท่านเดินทางสู่ **ห้าง Ring Mall** ในเมืองจงชิ่งเป็นศูนย์การค้าทันสมัยและเป็นมิตรกับสิ่งแวดล้อม มีชื่อเสียงในด้านการออกแบบที่ล้ำสมัยและองค์ประกอบทางธรรมชาติที่ดื่มด่ำ มีป่าในร่มขนาดใหญ่และน้ำตกทำให้เกิดการผสมผสานระหว่างการช้อปปิ้งและธรรมชาติอย่างมีเอกลักษณ์ ห้างสรรพสินค้ามีร้านค้าปลีกหลากหลายตั้งแต่แบรนด์หรูระดับสากลไปจนถึงร้านค้าท้องถิ่นยอดนิยมพร้อมด้วยร้านอาหารที่หลากหลาย สิ่งอำนวยความสะดวกด้านความบันเทิง และพื้นที่พักผ่อนหย่อนใจเป็นจุดหมายปลายทางยอดนิยมสำหรับการช้อปปิ้งพักผ่อนและออกไปเที่ยวกับครอบครัว

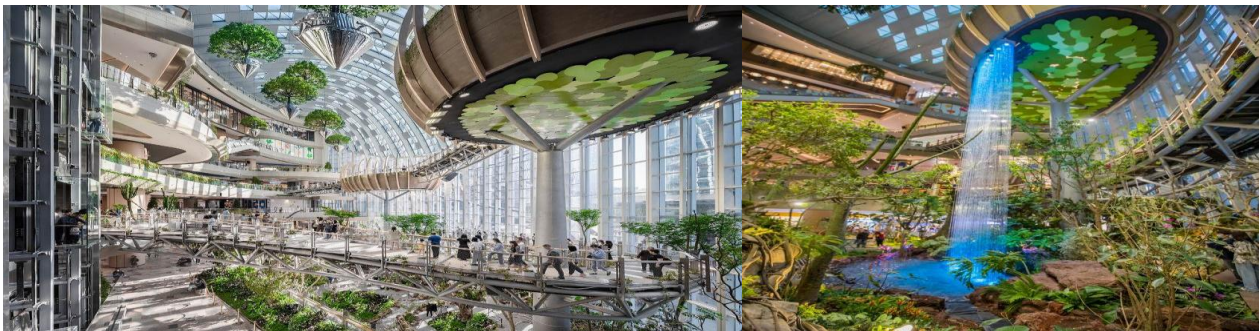

คำ อธิระอาหารเย็นเพื่อไม่เป็นการรบกวนเวลาช้อปปิ้งของท่าน

นำคณะเดินทางไป สนามบินเจิงตู เพื่อทำการเช็คอินก่อนขึ้นเครื่อง

02.50 น. ฉ้อลาเมืองจงชิ่ง ออกเดินทาง กลับสู่ กรุงเทพฯ โดยสายการบินไฉอันแอร์ เที่ยวบินที่ **SL933**

05.00 น. เดินทางถึง สนามบินดอนเมือง กรุงเทพฯ โดยสวัสดิภาพ....พร้อมความประทับใจไปแสนนาน



เอนชื้อ – จองชิง 5วัน/4คืน โดยสายการบินไลอ้อนแอร์ (SL)

กำหนดการเดินทาง

3 – 7 พฤศจิกายน 2569

17 – 21 พฤศจิกายน 2569

ราคาผู้ใหญ่สำหรับ 15 ท่าน	ราคารวมตัวเครื่องบิน
ผู้ใหญ่ พัก 2-3 ท่าน/ห้อง	36,500.-บาท/ท่าน
พักเดี่ยว	5,900 บาท/ท่าน

**** อัตรานี้รวม: ภาษีน้ำมันของสายการบิน, ภาษีสนามบินไทย ณ วันที่ 19 มิถุนายน 2569**

*** ราคาดังกล่าวอาจมีการปรับเปลี่ยนหากสายการบินมีการเรียกเก็บภาษีน้ำมันและภาษีสนามบินเพิ่มเติม**

*** ราคาอาจมีการเปลี่ยนแปลงได้ตามความเหมาะสมโดยมีต้องแจ้งให้ทราบล่วงหน้า**

***** การเดินทางในแต่ละครั้งจะต้องมีผู้โดยสารมากกว่า 15 ท่านขึ้นไป หากผู้โดยสารที่เป็นผู้ใหญ่ต่ำกว่า 15 ท่าน บริษัทฯ ขอสงวนสิทธิ์ในการเลื่อนการเดินทาง หรือปรับราคาเพิ่มขึ้น**

*** กรณีออกตัวแล้วมีการยกเลิกการเดินทาง ไม่สามารถคืนเงินค่าตัวได้ (NO REFUND) เพราะเป็นเงื่อนไขตัวกรู๊ปของสายการบิน

*** เมื่อท่านออกเดินทางไปกับคณะแล้ว ท่านงดใช้บริการรายการใดรายการหนึ่ง หรือไม่เดินทางพร้อมคณะถือว่าท่านสละสิทธิ์ไม่สามารถเรียกร้องค่าบริการคืนได้ ไม่ว่าจะกรณีใดๆทั้งสิ้น

*** โปรแกรมการเดินทางอาจมีการเปลี่ยนแปลงตามความเหมาะสมและในแต่ละครั้งจะต้องมีจำนวนผู้โดยสารจำนวน 20 ท่านขึ้นไป

*** ค่าที่พักห้องละ 2 ท่าน/ห้อง ตามโรงแรมที่ระบุไว้ในรายการ หรือ ระดับเทียบเท่า การจัดห้องพักมาตรฐาน จะเป็น 2 เตียง/ห้อง (Twin room)

*** ไม่มีห้องพัก สำหรับ 3 ท่าน/ห้อง (Triple room) ท่านที่ 3 ต้องพักเดี่ยวเท่านั้น

*** กรณีที่ลูกค้าต้องออกตัวเครื่องบินในเองเพื่อต่อเที่ยวบินหรือค่าเดินทางต่างๆ ที่จะมาร่วมเดินทางพร้อมคณะ รับผิดชอบเช็คเวลาบินหรือสายการบินกับเจ้าหน้าที่ทุกครั้งก่อนออกตัวเพื่อความถูกต้อง หากท่านออกตัวไปแล้ว เที่ยวบินล่าช้า หรือจำนวนผู้เดินทางไม่ครบตามจำนวน หรือกรู๊ปไม่สามารถออกเดินทาง ทางบริษัทฯ จะไม่รับผิดชอบเนื่องจากอยู่เหนือการควบคุมของบริษัทฯ

อัตรานี้รวม

1. ค่าตัวโดยสารเครื่องบินไป-กลับ ตามเส้นทางรายการ (ตัวแบบเหมาลำ) ขึ้นที่ศันاجر
2. น้ำหนักกระเป๋าโหลดใต้ท้องเครื่องคนละไม่เกิน 20 ก.ก./1ท่าน และน้ำหนักกระเป๋าถือขึ้นเครื่อง (CARRY ON) คนละ 1 ใบ ใบละไม่เกิน 7 ก.ก. (เงื่อนไขเป็นไปตามที่สายการบินกำหนด)
3. ค่าโรงแรมที่พักตามรายการระบุ (สองท่านต่อหนึ่งห้อง)
4. ค่าเข้าชมสถานที่ต่าง ๆ และ ค่าอาหารและเครื่องดื่ม ตามรายการระบุ
5. ค่ารถรับส่งระหว่างการเดินทางที่ตามรายการระบุ
6. ค่าภาษีสนามบินทุกแห่งที่มี
7. **ฟรีวีซ่า สำหรับคนไทย เริ่มวันที่ 1 มีนาคม 2567** เข้าประเทศจีน
8. ค่ามัคคุเทศก์ของบริษัทฯ จากกรุงเทพฯ ที่คอยอำนวยความสะดวกแก่ท่านตลอดการเดินทางในต่างประเทศ
9. ค่าประกันอุบัติเหตุหรือเสียชีวิตด้วยอุบัติเหตุท่านั้น คุ้มครองอายุตั้งแต่ 6 เดือน-75 ปี ในวงเงินท่านละไม่เกิน 1,000,000 บาท (สำหรับที่เดินทางพร้อมคณะทัวร์กรู๊ปจากประเทศไทยเท่านั้น) สำหรับท่านอื่นๆ ที่ไม่ตรงตามเงื่อนไขกรมธรรม์ ท่านจะต้องทำประกันการเดินทางเอง หรือ สอบถามค่าใช้จ่ายประกันเพิ่มเติมกับเจ้าหน้าที่ฯ

อัตรานี้ไม่รวม

1. ค่าน้ำหนักของกระเป๋าเดินทางในกรณีที่เกิด **เกินกว่าสายการบินกำหนด (20 กิโลกรัมต่อท่าน)**
2. ค่าทำหนังสือเดินทาง
3. ค่าอาหารที่ไม่ได้ระบุไว้ในรายการ
4. ค่าทำใบอนุญาตที่กลับเข้าประเทศของคนต่างชาติ หรือ คนต่างด้าว
5. ค่าภาษีมูลค่าเพิ่ม 7% และค่าภาษี 3%
6. สำหรับราคานี้บริษัท ฯ จะไม่รวมค่าภาษีท่องเที่ยวหากมีการเก็บเพิ่ม
7. ค่าใช้จ่ายส่วนตัวนอกเหนือจากรายการที่ระบุ เช่น ค่าเครื่องดื่ม, ค่าอาหารที่สั่งเพิ่มเอง, ค่าโทรศัพท์, ค่าซักรีด ฯลฯ
8. **ค่าทิปไกด์/คนขับ จ่ายท่านละ 1,500 บาท/ต่อท่าน (ไม่รวมหัวหน้าทัวร์ ขึ้นอยู่กับความพึงพอใจ)**
9. **พนักงานยกกระเป๋า ปัจจุบันโรงแรมโดยส่วนใหญ่ไม่มีพนักงานยกกระเป๋า รบกวนดูแลกระเป๋าของตัวเอง**
10. **ไม่แจกกระเป๋า**

การชำระเงิน

ทางบริษัทฯ จะขอเก็บเงินมัดจำเป็นจำนวน **10,000 บาท** ต่อผู้โดยสารหนึ่งท่านสำหรับการจองทัวร์ **หากภายใน 3 วัน** ไม่มีการชำระมัดจำถือว่ายังไม่คอนเฟิร์มที่ ส่วนที่เหลือจะขอเก็บทั้งหมดก่อนเดินทางอย่างน้อย 30 วันทำการ มิฉะนั้นทางบริษัทฯ จะของสงวนสิทธิ์ในการคืนเงินมัดจำทั้งหมด หรือยกเลิกการเดินทาง

เงื่อนไขการยกเลิก

1. **ยกเลิกก่อนการเดินทางตั้งแต่ 30 วันขึ้นไป** คืนเงินค่าทัวร์โดยหักค่าใช้จ่ายที่เกิดขึ้นจริง
2. **ยกเลิกก่อนการเดินทาง 15-29 วัน ยึดเงิน 50%** จากยอดที่ลูกค้าชำระมา และเก็บค่าใช้จ่ายที่เกิดขึ้นจริง (ถ้ามี)
3. **ยกเลิกก่อนการเดินทางน้อยกว่า 15 วัน** ขอสงวนสิทธิ์ยึดเงินเต็มจำนวน
4. **กรณีบางสายการบินต้องออกตั๋วก่อนเดินทาง 45 - 60 วัน** หากตั๋วเครื่องบินทำการออกแล้ว แต่นักท่องเที่ยวยกเลิกการเดินทาง หรือ ไม่สามารถออกเดินทางได้ ทางบริษัทขอสงวนสิทธิ์เรียกเก็บค่าใช้จ่ายตามที่เกิดขึ้นจริง และบางกรณีถ้าสามารถทำเรื่องขอเงินคืนได้ นักท่องเที่ยวต้องรอ Refund จากทางสายการบิน ใช้เวลาประมาณ 3-6 เดือนเป็นอย่างน้อย
5. **กรณีท่านยกเลิกในวันเดินทางหรือถูกปฏิเสธ** การออกจากประเทศไทยหรือการเข้าประเทศ บริษัทฯ จะไม่มีการคืนเงินทั้งหมด
6. เมื่อท่านออกเดินทางไปแล้ว **หากท่านงดการใช้บริการรายการใดรายการหนึ่ง** หรือไม่เดินทางพร้อมคณะถือว่าท่านสละสิทธิ์ ไม่สามารถเรียกร้องค่าบริการและเงินมัดจำคืน ไม่ว่ากรณีใดๆ ทั้งสิ้น

***กรณีมีเหตุยกเลิกทัวร์ โดยไม่ใช่ความผิดของบริษัททัวร์ คืนเงินค่าทัวร์โดยหักค่าใช้จ่ายที่เกิดขึ้นจริง (ถ้ามี)**

***ค่าใช้จ่ายที่เกิดขึ้นจริง เช่น ค่ามัดจำตัวเครื่องบิน โรงแรม ค่าวีซ่า และค่าใช้จ่ายจำเป็นอื่น ๆ**

หมายเหตุ

1. บริษัทฯ ขอสงวนสิทธิ์เปลี่ยนแปลงโปรแกรมทัวร์ได้ หากเกิดเหตุสุดวิสัย
2. ตัวเครื่องบินไม่สามารถเปลี่ยนวันหรือยกเลิกได้ ตามเงื่อนไขของสายการบิน
3. บริษัทฯ ไม่รับผิดชอบเหตุสุดวิสัย เช่น ภัยธรรมชาติ สงคราม เที่ยวบินล่าช้า อุบัติเหตุ หรือการสูญหาย เป็นต้น
4. หากไม่สามารถเที่ยวบางสถานที่ได้จากเหตุสุดวิสัย ขอสงวนสิทธิ์ไม่คืนค่าใช้จ่าย
5. กรณีไม่ร่วมเดินทางหรือแยกจากคณะ ถือว่าสละสิทธิ์ ไม่สามารถขอคืนเงินได้
6. โปรแกรมทัวร์ ราคา และรายละเอียด อาจเปลี่ยนแปลงตามความเหมาะสม
7. ราคาทัวร์อาจปรับเพิ่ม หากสายการบินหรือภาษีมีการเปลี่ยนแปลง
8. บริษัทฯ จะดำเนินการแก้ไขอย่างดีที่สุด กรณีเกิดปัญหาจากสายการบินหรือหน่วยงานที่เกี่ยวข้อง
9. ค่ายืนยันใด ๆ ต้องมีเอกสารจากบริษัทฯ เท่านั้น
10. บริษัทฯ ไม่รับผิดชอบต่อทรัพย์สินสูญหายหรืออุบัติเหตุจากความประมาทส่วนตัว
11. บริษัทฯ ไม่รับผิดชอบต่อกรณีถูกปฏิเสธเข้า-ออกประเทศ จากเอกสารหรือเหตุผลส่วนตัวของผู้เดินทาง
12. ผู้เดินทางควรมีหนังสือเดินทางอายุเหลือไม่น้อยกว่า 6 เดือนก่อนวันเดินทาง

13. กรณีวีซ่าไม่ผ่าน บริษัทฯ ขอสงวนสิทธิ์เป็นไปตามเงื่อนไขค่าใช้จ่ายที่เกิดขึ้นจริง
14. บริษัทฯ ขอสงวนสิทธิ์ในการจัดที่นั่งบนรถและเครื่องบินตามความเหมาะสม
15. บริษัทฯ ขอสงวนสิทธิ์ยกเลิกการเดินทาง หากผู้เดินทางไม่ครบตามจำนวนที่กำหนด โดยจะแจ้งให้ทราบล่วงหน้า
16. การชำระเงินมัดจำหรือค่าทัวร์ ถือว่าผู้เดินทางยอมรับเงื่อนไขทั้งหมดของบริษัทฯ แล้ว

กรอกข้อมูลส่วนตัว

1. ชื่อ - นามสกุล (ภาษาอังกฤษตัวพิมพ์ใหญ่ ตามหน้าพาสปอร์ต)

(MISS./MRS./MR.) NAMESURNAME

โทรศัพท์บ้าน มือถือ

ข้อมูลสำหรับโรงแรมที่พัก และ สายการบิน

2. ประเภทห้องพัก

2.1 ห้องพักผู้ใหญ่ 2 ท่าน (TWN)ห้อง (ปกติจะเป็นแบบ 2 เตียง) หรือ (DBL)ห้อง

2.2 ห้องพัก 1 เด็กพักกับ 1 ผู้ใหญ่.....ห้อง

2.3 ห้องพัก 1 เด็กพักกับ 2 ผู้ใหญ่.....ห้อง (มีเตียง)

2.4 ห้องพัก 1 เด็กพักกับ 2 ผู้ใหญ่.....ห้อง (ไม่มีเตียง)

2.5 ห้องพัก 1 ท่าน (SGL)ห้อง

3. อาหาร ไม่ทานเนื้อวัว ไม่ทานเนื้อหมู ไม่ทานสัตว์ปีก ทานมังสาวิรัส

อื่นๆ.....

แผนประกันการเดินทางคุ้มครอง ค่าประกันอุบัติเหตุหรือเสียชีวิตด้วย **อุบัติเหตุเท่านั้น** คุ้มครองอายุตั้งแต่ 6 เดือน-75 ปี
ในวงเงินท่านละไม่เกิน **1,000,000 บาท** (สำหรับที่เดินทางพร้อมคณะทัวร์กรุ๊ปจากประเทศไทยเท่านั้น)

* สำหรับท่านอื่นๆ ที่ไม่ตรงตามเงื่อนไขกรมธรรม์ ท่านจะต้องทำประกันการเดินทางเอง หรือ
สอบถามค่าใช้จ่ายประกันเพิ่มเติมกับเจ้าหน้าที่*



แผนประกันภัย

ทรรษา 25



ข้อตกลงคุ้มครอง (Insuring Agreement)

ไม่จำกัดอายุผู้ทำประกันภัย (No age limit)

จำนวนเงินเอาประกันภัย (บาท)
Sum Insured (Bht.)

1. เสียชีวิต สูญเสียอวัยวะ สายตา หรือทุพพลภาพถาวรสิ้นเชิง อ.บ.1 ต่อคน P.A.1: Loss of life, dismemberment, loss of sight or total permanent disability per person	1,000,000
2. การรักษาพยาบาลต่ออุบัติเหตุแต่ละครั้ง ต่อคนหรือต่อระยะเวลาการเดินทาง คุ้มครองไม่เกิน Medical expenses due to accident, limit per person and per period of insurance	500,000
2.1 การเคลื่อนย้ายผู้ป่วยกลับภูมิลำเนา หรือสถานพยาบาลจากกรณีอุบัติเหตุ การเดินทาง กลับประเทศหรือโรงพยาบาลที่เหมาะสมในประเทศ รวมถึงการเดินทางด้วยรถพยาบาลจากจุดเกิดเหตุ ไปยังสถานพยาบาลขณะอยู่ในต่างประเทศ (รวมอยู่ในค่ารักษาพยาบาล ข้อ 2.) Evacuation expense from injury, return transport of insured to residence or to suitable hospital closest to residence, incl. appropriate car ambulance from event place to hospital (included in no.2 sum insured)	100,000
2.2 การรักษาพยาบาลอื่นเนื่องมาจากการก่อการร้าย ต่ออุบัติเหตุแต่ละครั้ง ต่อคนหรือต่อระยะ เวลาการเดินทาง (รวมอยู่ในค่ารักษาพยาบาล ข้อ 2.) Medical Expenses due to Act of Terrorism, limit per person and per period of insurance, (included in no.2 sum insured)	30,000
2.3 คุ้มครองพิเศษ ค่ารักษาพยาบาลจาก อุบัติเหตุจากการเล่นสกี, การดำน้ำ (snorkeling), ผู้โดยสารเรือเร็ว, บานาน่าโบท, เจ็ตสกี, เรือลากรัมและซีวอร์กเกอร์ ต่ออุบัติเหตุแต่ละครั้งต่อคนหรือต่อ ระยะเวลาการเดินทาง (รวมอยู่ในค่ารักษาพยาบาล ข้อ 2.) Special coverage : Medical expenses arising from accident from skiing, snorkeling, speed boat, banana boat, jet ski, parasailing (pulled by speed boat), sea walker, per each accident (included in no.2 sum insured)	คุ้มครอง Covered
3. ค่าใช้จ่ายในการขนส่งศพกลับภูมิลำเนา คุ้มครองไม่เกิน Repatriation expense for mortal remains	100,000
4. อาหารเป็นพิษ คุ้มครองไม่เกิน Food poisoning	100,000
5. ชดเชยรายได้รายวันในกรณีเข้ารับรักษาพยาบาลผู้ป่วยในจากอุบัติเหตุในและต่างประเทศต่อวัน (สูงสุด 30 วัน) Hospitalization benefit from injury - domestic and outbound per day (max 30 days)	800

เบี้ยประกันภัยต่อท่าน/Premium per person

เงื่อนไขความคุ้มครองเป็นไปตามกรมธรรม์ประกันภัย

**25 บาท
Bht.**