

Sail Together, Save Together

จอง 2 ห้องขึ้นไป
รับส่วนลดเพิ่มสูงสุด
ห้องละ
3,000 บาท
(หรือจนกว่าห้องจะเต็ม)



CRUISE ONLY
ราคาเริ่มต้นท่านละ
35,900 บาท
(*เฉพาะเดินทาง 05-17 ธ.ค.69)



บริการรวม
- ห้องพักส่วนตัวบนเรือ 12 คืน (2 ท่าน /1 ห้อง)
- ภาษีท่าเรือ
- อาหารทุกมื้อบนเรือ (ยกเว้นห้องอาหารพิเศษ)
- กิจกรรมและโชว์ต่างๆ บนเรือ

2569 | เดินทาง
30 ต.ค. – 11 พ.ย.69
23 พ.ย. – 05 ธ.ค.69
05 – 17 ธ.ค.69

2570 | เดินทาง
10 – 22 ม.ค.70
22 ม.ค. – 03 ก.พ. 70

*วันเดินทางอื่นๆ โปรดตรวจสอบราคากับเจ้าหน้าที่อีกครั้ง

Day	Port	Arrive	Depart
01	Ft. Lauderdale, Florida		03:00 pm
02	At Sea		
03	Grand Cayman, Cayman Islands	09:00 am	05:00 pm
04	Falmouth, Jamaica	09:00 am	05:00 pm
05	At Sea		
06	Cartagena, Colombia	07:00 am	02:00 pm
07	Panama Canal Partial Transit New Locks	06:00 am	03:30 pm
07	Colon, Panama	05:30 pm	08:00 pm
08	Limon, Costa Rica	07:00 am	06:00 pm
09	At Sea		
10	At Sea		
11	At Sea		
12	Celebration Key, Bahamas	08:00 am	05:00 pm
13	Ft. Lauderdale, Florida	07:00 am	

WE CRUISE

PRINCESS CRUISES THAILAND

บริษัท ลองวีคเอนด์ จำกัด (สำนักงานใหญ่)
9 อาคารจีทาวเวอร์แกรนด์ พระราม 9, ชั้นที่ 31, ห้องเลขที่ T09
ถนนพระราม 9, แขวงห้วยขวาง, เขตห้วยขวาง กรุงเทพฯ 10310
อีเมล์: info@longweekend.co.th
โทรศัพท์:+66(0)2-239-1861, +66(0)82-114-5465

www.longweekend.co.th

Longweekend Co., Ltd. (Head Office)
9, G Tower Grand Rama9 Building, 31st Floor, Room No. T09
Rama 9 Road, Huai Khwang, Huai Khwang, Bangkok 10310
Email: info@longweekend.co.th
Tel.+66(0)2-239-1861, +66(0)82-114-5465

Caribbean Princess

12 Day Panama Canal with Costa Rica & Caribbean Bay

Roundtrip from Ft. Lauderdale, Florida

อัตราค่าบริการ | CRUISE ONLY | สำหรับพัก 2 ท่าน	ราคาเริ่มต้น	05-17 December 2026
ห้องพักด้านใน Inside	ท่านละ	**35,900.-**
ห้องพักมีหน้าต่าง Oceanview	ท่านละ	**39,900.-**
ห้องพักมีระเบียง Balcony	ท่านละ	**49,900.-**
สำหรับพัก 3rd & 4th ในห้องเดียวกัน		**สอบถามเพิ่มเติมกับเจ้าหน้าที่**



บริการรวม

- **ห้องพักบนเรือตามประเภทที่ท่านเลือก (ห้องพักคู่ 12 คืน)**
- **ภาษีท่าเรือ**
- **อาหารทุกมื้อบนเรือ (ยกเว้นห้องอาหารพิเศษ)**
- **กิจกรรมและการแสดงต่างๆ บนเรือ**

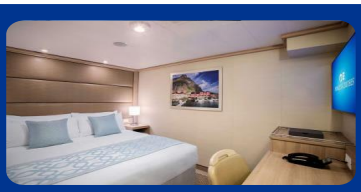
Inside Cabin

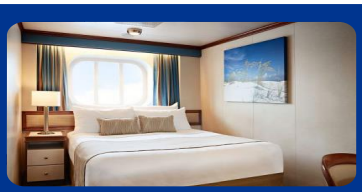
Oceanview Cabin

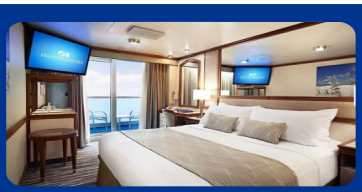
Balcony Cabin

บริการไม่รวม

- ค่าตั๋วเครื่องบินในเส้นทาง BKK- Fort Lauderdale-BKK หรือ อื่นๆ
- ค่าทิป Crew appreciation ท่านละ @USD 18.- ต่อวัน (จ่ายตรงบนเรือ)
- ค่าธรรมเนียมวีซ่าและค่าบริการ
- ค่าทัวร์บนฝั่งในแต่ละเมืองที่เรือจอดเทียบท่า
- ค่าใช้จ่ายส่วนตัวที่ไม่ระบุไว้ในรายการ เช่น ค่าโทรศัพท์ ค่าซักรีดค่าอินเตอร์เน็ท, ค่าเครื่องดื่ม ฯลฯ
- ค่าประกันการเดินทาง
- ภาษีมูลค่าเพิ่ม 7% ภาษีหัก ณ ที่จ่าย 3%

เงื่อนไขการชำระเงิน (เมื่อทำการจอง)

- ชำระมัดจำท่านละ 15,000.- บาท ภายใน 1-3 วัน หลังจากห้องพักได้รับการยืนยันจากทางเรือ
- ชำระส่วนที่เหลือทั้งหมด 4 กันยายน 2569
- ชำระด้วยบัตรเครดิต VISA / MASTER CARD คิดค่าธรรมเนียม 3%

เงื่อนไขการยกเลิก

• แจ้งยกเลิกก่อนวันเดินทางเป็นเวลามากกว่า 75 วัน	ไม่มีการเก็บเงินใดๆ
• แจ้งยกเลิกภายในเวลา 74-61 วันก่อนวันเดินทาง	เก็บเงิน 10 % ของราคาเต็ม
• แจ้งยกเลิกภายในเวลา 60-29 วันก่อนวันเดินทาง	เก็บเงิน 50 % ของราคาเต็ม
• แจ้งยกเลิกภายในเวลา 28-15 วันก่อนวันเดินทาง	เก็บเงิน 75 % ของราคาเต็ม
• แจ้งยกเลิกก่อนวันเดินทาง 14 วัน	เก็บเงินเต็มตามราคา

PRINCESS CRUISES THAILAND

บริษัท ลองวีคเอนด์ จำกัด (สำนักงานใหญ่)
9 อาคารจีทาวเวอร์แกรนด์ พระราม 9, ชั้นที่ 31, ห้องเลขที่ T09
ถนนพระราม 9, แขวงห้วยขวาง, เขตห้วยขวาง กรุงเทพฯ 10310
อีเมล์: info@longweekend.co.th
โทรศัพท์:+66(0)2-239-1861, +66(0)82-114-5465

www.longweekend.co.th

Longweekend Co., Ltd. (Head Office)
9, G Tower Grand Rama9 Building, 31st Floor, Room No. T09
Rama 9 Road, Huai Khwang, Huai Khwang, Bangkok 10310
Email: info@longweekend.co.th
Tel.+66(0)2-239-1861, +66(0)82-114-5465

จ่ายครั้งเดียว!
จบครบทุกความฟินบนเรือ!
อัปเกรดเป็น Princess Package วันนี้

2026 Pre-cruise savings
on things you love most – like drinks, dining, Wi-Fi and more!

Save up to 70% per day per guest when you book before you sail.	PRINCESS PREMIER®	PRINCESS PLUS®
Pre-cruise price	**$100**/day per guest	**$65**/day per guest
Sun Princess® / Star Princess® Pre-cruise price	**$105**/day per guest	**$70**/day per guest

Package purchases made onboard or within 3 days of departure will be an additional $5 per person, per day.

	PRINCESS PREMIER®	PRINCESS PLUS®
Drinks Specialty coffees and teas, cocktails, wine, beer, spirits, fountain soft drinks, Zero Alcohol cocktails.	**Unlimited** (up to $20 each)	**15 drinks per day** (up to $15 each) (Specialty coffees and teas are unlimited)
Bottled water (up to 500ML)	**Up to 12 Bottles** per day	**Up to 12 Bottles** per day
Casual dining meals Relaxed, prix fixe meals at Alfredo's, Ocean Terrace, O'Malley's and more.	**Unlimited**	**4 per guest**
Specialty dining meals Award-winning meals at Crown Grill℠ steakhouse, Sabatini's℠ Italian Trattoria + more.	**Unlimited**	—
OceanNow® delivery + Room service	✓	✓
MedallionNet® Max Wi-Fi Stay connected with our highest-performing Wi-Fi service. Only available with Princess Premier® or Princess Plus.®	**4 devices** per guest	**1 device** per guest
Shore excursion credit 6-9 days: $100 per guest, 10-20 days: $200 per guest, 21+ days: $300 per guest.	✓	—
Gratuities (crew appreciation) Pre-paid tips for the crew who takes care of you.	✓	✓
Princess Photo Unlimited digital images taken by our onboard photographers, plus three prints.	**Unlimited digital photos + 3 prints**	—
Reserved theater seating Special reserved seating section for theatrical shows.	✓	—

PRINCESS






PRINCESS CRUISES THAILAND

บริษัท ลองวีคเอนด์ จำกัด (สำนักงานใหญ่)
9 อาคารจีทาวเวอร์แกรนด์ พระราม 9, ชั้นที่ 31, ห้องเลขที่ T09
ถนนพระราม 9, แขวงห้วยขวาง, เขตห้วยขวาง กรุงเทพฯ 10310
อีเมล์: info@longweekend.co.th
โทรศัพท์:+66(0)2-239-1861, +66(0)82-114-5465

www.longweekend.co.th

Longweekend Co., Ltd. (Head Office)
9, G Tower Grand Rama9 Building, 31st Floor, Room No. T09
Rama 9 Road, Huai Khwang, Huai Khwang, Bangkok 10310
Email: info@longweekend.co.th
Tel.+66(0)2-239-1861, +66(0)82-114-5465