แฟมมิลี่ ทริป ครอบครัว สายเที่ยว

บริษัท แฟมมิลี่ ทริป คอร์เปอเรชั่น จำกัด
1111/93 หมู่บ้านกลางเมืองรัชดา - ลาดพร้าว ถนนลาดพร้าว
แขวงจันทรเกษม เขตจตุจักร กรุงเทพฯ 10900

เลขประจำตัวผู้เสียภาษี 0 1055 61115 84 6
ใบอนุญาตนำเที่ยว 11/12847

02-938-1444
info@familytrip.co.th
www.familytrip.co.th
@familytrip

2026 2027 | 12 days | Caribbean Princess®

เปิดประสบการณ์ ล่องเรือหรู
เส้นทางที่คนทั่วโลกใฝ่ฝัน

# Panama Canal

with Costa Rica & Caribbean

## Sail Together, Save Together

จอง 2 ห้องขึ้นไป
รับส่วนลดเพิ่มสูงสุด
ห้องละ
**3,000** บาท
(หรือจนกว่าห้องจะเต็ม)

*** ITINERARY AND PORT TIME ARE FOR REFERENCE ONLY, SUBJECT TO CHANGE WITHOUT PRIOR NOTICE ***

CRUISE ONLY
ราคาเริ่มต้นท่านละ
**35,900** บาท
(*เฉพาะเดินทาง 05-17 ธ.ค.69)



**บริการรวม**
- ห้องพักส่วนตัวบนเรือ 12 คืน ( 2 ท่าน /1 ห้อง )
- ภาษีท่าเรือ
- อาหารทุกมื้อบนเรือ (ยกเว้นห้องอาหารพิเศษ)
- กิจกรรมและโชว์ต่างๆ บนเรือ

**2569** เดินทาง
30 ต.ค. – 11 พ.ย.69
23 พ.ย. – 05 ธ.ค.69
05 – 17 ธ.ค.69

**2570** เดินทาง
10 – 22 ม.ค.70
22 ม.ค. – 03 ก.พ. 70

*วันเดินทางอื่นๆ โปรดตรวจสอบราคากับเจ้าหน้าที่อีกครั้ง

| Day | Port | Arrive | Depart |
|---|---|---|---|
| 01 | Ft. Lauderdale, Florida | | 03:00 pm |
| 02 | At Sea | | |
| 03 | Grand Cayman, Cayman Islands | 09:00 am | 05:00 pm |
| 04 | Falmouth, Jamaica | 09:00 am | 05:00 pm |
| 05 | At Sea | | |
| 06 | Cartagena, Colombia | 07:00 am | 02:00 pm |
| 07 | Panama Canal Partial Transit New Locks | 06:00 am | 03:30 pm |
| 07 | Colon, Panama | 05:30 pm | 08:00 pm |
| 08 | Limon, Costa Rica | 07:00 am | 06:00 pm |
| 09 | At Sea | | |
| 10 | At Sea | | |
| 11 | At Sea | | |
| 12 | Celebration Key, Bahamas | 08:00 am | 05:00 pm |
| 13 | Ft. Lauderdale, Florida | 07:00 am | |

WE CRUISE

PRINCESS CRUISES THAILAND

แฟมมิลี่ ทริป ครอบครัว สายเที่ยว

บริษัท แฟมมิลี่ ทริป คอร์เปอเรชั่น จำกัด
1111/93 หมู่บ้านกลางเมืองรัชดา - ลาดพร้าว ถนนลาดพร้าว
แขวงจันทรเกษม เขตจตุจักร กรุงเทพฯ 10900

เลขประจำตัวผู้เสียภาษี 0 1055 61115 84 6
ใบอนุญาตนำเที่ยว 11/12847

02-938-1444
info@familytrip.co.th
www.familytrip.co.th
@familytrip

# Caribbean Princess

## 12 Day Panama Canal with Costa Rica & Caribbean Bay

**Roundtrip from Ft. Lauderdale, Florida**

| อัตราค่าบริการ \| CRUISE ONLY \| สำหรับพัก 2 ท่าน | ราคาเริ่มต้น | 05-17 December 2026 |
|---|---|---|
| ห้องพักด้านใน Inside | ท่านละ | **35,900.-** |
| ห้องพักมีหน้าต่าง Oceanview | ท่านละ | **39,900.-** |
| ห้องพักมีระเบียง Balcony | ท่านละ | **49,900.-** |
| สำหรับพัก 3rd & 4th ในห้องเดียวกัน | | สอบถามเพิ่มเติมกับเจ้าหน้าที่ |




### บริการรวม

- **ห้องพักบนเรือตามประเภทที่ท่านเลือก (ห้องพักคู่ 12 คืน)**
- **ภาษีท่าเรือ**
- **อาหารทุกมื้อบนเรือ (ยกเว้นห้องอาหารพิเศษ)**
- **กิจกรรมและการแสดงต่างๆ บนเรือ**

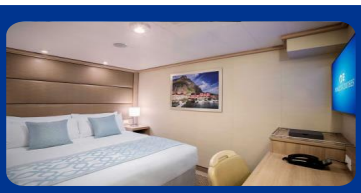
Inside Cabin

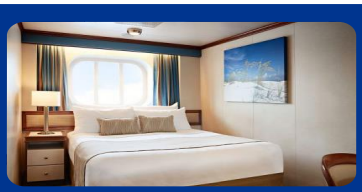
Oceanview Cabin

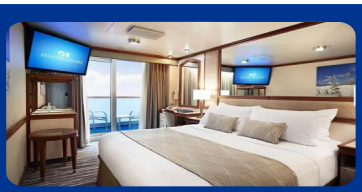
Balcony Cabin

### บริการไม่รวม

- ค่าตั๋วเครื่องบินในเส้นทาง BKK- Fort Lauderdale-BKK หรือ อื่นๆ
- ค่าทิป Crew appreciation ท่านละ @USD 18.- ต่อวัน (จ่ายตรงบนเรือ)
- ค่าธรรมเนียมวีซ่าและค่าบริการ
- ค่าทัวร์บนฝั่งในแต่ละเมืองที่เรือจอดเทียบท่า
- ค่าใช้จ่ายส่วนตัวที่ไม่ระบุไว้ในรายการ เช่น ค่าโทรศัพท์ ค่าซักรีดค่าอินเตอร์เน็ท, ค่าเครื่องดื่ม ฯลฯ
- ค่าประกันการเดินทาง
- ภาษีมูลค่าเพิ่ม 7% ภาษีหัก ณ ที่จ่าย 3%

### เงื่อนไขการชำระเงิน (เมื่อทำการจอง)

- ชำระมัดจำท่านละ 15,000.- บาท ภายใน 1-3 วัน หลังจากห้องพักได้รับการยืนยันจากทางเรือ
- ชำระส่วนที่เหลือทั้งหมด 4 กันยายน 2569
- ชำระด้วยบัตรเครดิต VISA / MASTER CARD คิดค่าธรรมเนียม 3%

### เงื่อนไขการยกเลิก

| | |
|---|---|
| แจ้งยกเลิกก่อนวันเดินทางเป็นเวลามากกว่า 75 วัน | ไม่มีการเก็บเงินใดๆ |
| แจ้งยกเลิกภายในเวลา 74-61 วันก่อนวันเดินทาง | เก็บเงิน 10 % ของราคาเต็ม |
| แจ้งยกเลิกภายในเวลา 60-29 วันก่อนวันเดินทาง | เก็บเงิน 50 % ของราคาเต็ม |
| แจ้งยกเลิกภายในเวลา 28-15 วันก่อนวันเดินทาง | เก็บเงิน 75 % ของราคาเต็ม |
| แจ้งยกเลิกก่อนวันเดินทาง 14 วัน | เก็บเงินเต็มตามราคา |

PRINCESS CRUISES THAILAND

แฟมมิลี่ ทริป ครอบครัวสายเที่ยว
บริษัท แฟมมิลี่ ทริป คอร์เปอเรชั่น จำกัด
1111/93 หมู่บ้านกลางเมืองรัชดา - ลาดพร้าว ถนนลาดพร้าว
แขวงจันทรเกษม เขตจตุจักร กรุงเทพฯ 10900
เลขประจำตัวผู้เสียภาษี 0 1055 61115 84 6
ใบอนุญาตนำเที่ยว 11/12847
02-938-1444
info@familytrip.co.th
www.familytrip.co.th
@familytrip

# จ่ายครั้งเดียว!
## จบครบทุกความฟินบนเรือ!
อัปเกรดเป็น Princess Package วันนี้

# 2026 Pre-cruise savings
**on things you love most – like drinks, dining, Wi-Fi and more!**

| **Save up to 70% per day** per guest when you book before you sail. | PRINCESS PREMIER® | PRINCESS PLUS® |
|---|---|---|
| Pre-cruise price | **$100**/day per guest | **$65**/day per guest |
| Sun Princess® / Star Princess® Pre-cruise price | **$105**/day per guest | **$70**/day per guest |

Package purchases made onboard or within 3 days of departure will be an additional $5 per person, per day.

| | | |
|---|---|---|
| **Drinks** Specialty coffees and teas, cocktails, wine, beer, spirits, fountain soft drinks, Zero Alcohol cocktails. | **Unlimited** (up to $20 each) | **15 drinks per day** (up to $15 each) (Specialty coffees and teas are unlimited) |
| **Bottled water** (up to 500ML) | **Up to 12 Bottles** per day | **Up to 12 Bottles** per day |
| **Casual dining meals** Relaxed, prix fixe meals at Alfredo's, Ocean Terrace, O'Malley's and more. | **Unlimited** | **4 per guest** |
| **Specialty dining meals** Award-winning meals at Crown Grill℠ steakhouse, Sabatini's℠ Italian Trattoria + more. | **Unlimited** | — |
| **OceanNow® delivery + Room service** | ✓ | ✓ |
| **MedallionNet® Max Wi-Fi** Stay connected with our highest-performing Wi-Fi service. Only available with Princess Premier® or Princess Plus.® | **4 devices** per guest | **1 device** per guest |
| **Shore excursion credit** 6-9 days: $100 per guest, 10-20 days: $200 per guest, 21+ days: $300 per guest. | ✓ | — |
| **Gratuities** (crew appreciation) Pre-paid tips for the crew who takes care of you. | ✓ | ✓ |
| **Princess Photo** Unlimited digital images taken by our onboard photographers, plus three prints. | **Unlimited digital photos + 3 prints** | — |
| **Reserved theater seating** Special reserved seating section for theatrical shows. | ✓ | — |

PRINCESS



PRINCESS CRUISES THAILAND