

สิทธิพิเศษเฉพาะคุณ

Free

Onboard Credit Up to

$100 per room

10 Days

* F.I.T Booking & New booking

รับส่วนลดสูงสุดท่านละ

10,000 บาท

เมื่อจองก่อน 31 ส.ค. 69



WE CRUISE

*** ITINERARY AND PORT TIME ARE FOR REFERENCE ONLY, SUBJECT TO CHANGE WITHOUT PRIOR NOTICE ***

ล่องเรือหรูเที่ยว "อ่าวฮาลอง"
มรดกโลกแห่งเวียดนาม

Vietnam with Halong Bay

Roundtrip from Singapore

Diamond Princess®

CRUISE ONLY

➤ เดินทาง 09 – 19 ธันวาคม 2569

Date	Port	Arrive	Depart
09 Dec 26	Singapore		04:00 pm
10 Dec 26	At Sea		
11 Dec 26	Ho Chi Minh City (Phu My), Vietnam	07:30 am	06:00 pm
12 Dec 26	Cam Ranh (Nha Trang), Vietnam	09:00 am	05:30 pm
13 Dec 26	At Sea		
14 Dec 26	Halong Bay/Hanoi (Cai Lan), Vietnam	10:00 am	
15 Dec 26	Halong Bay/Hanoi (Cai Lan), Vietnam		07:00 am
15 Dec 26	Scenic Cruising Halong Bay	07:30 am	09:30 am
16 Dec 26	Da Nang/Hue (Chan May), Vietnam	07:00 am	04:30 pm
17 Dec 26	At Sea		
18 Dec 26	At Sea		
19 Dec 26	Singapore	07:00 am	



ปกติราคาเริ่มต้นท่านละ
~~53,900~~ บาท
ลดเหลือเพียงท่านละ

45,900 บาท

บริการรวม

- ห้องพักส่วนตัวบนเรือ 10 คืน (2 ท่าน /1 ห้อง)
- ภาษีท่าเรือ
- อาหารทุกมื้อบนเรือ (ยกเว้นห้องอาหารพิเศษ)
- กิจกรรมและโชว์ต่างๆ บนเรือ



Diamond Princess

10 Day Vietnam with Halong

Roundtrip from Singapore

เดินทาง 09 -19 ธันวาคม 2569

อัตราค่าบริการ | CRUISE ONLY | สำหรับพัก 2 ท่าน	ราคาเริ่มต้นท่านละ	ลดเหลือเพียงท่านละ
ห้องพักด้านใน Inside ท่านละ	~~53,900.-~~	45,900.-
ห้องพักมีหน้าต่าง Oceanview ท่านละ	~~59,900.-~~	57,900.-
ห้องพักมีระเบียง Balcony ท่านละ	~~83,900.-~~	73,900.-
สำหรับพัก 3rd & 4th ในห้องเดียวกัน		สอบถามเพิ่มเติมกับเจ้าหน้าที่

Book Now & Enjoy

FREE $100.– ONBOARD CREDIT PER ROOM
+ สำหรับ F.I.T Booking & New Booking

รับส่วนลด สูงสุดท่านละ ฿10,000.–
+ จองภายใน 31 ส.ค.69

บริการรวม

- ห้องพักบนเรือตามประเภทที่ท่านเลือก (ห้องพักคู่ 10 คืน)
- ภาษีท่าเรือ
- อาหารทุกมื้อบนเรือ (ยกเว้นห้องอาหารพิเศษ)
- กิจกรรมและการแสดงต่างๆ บนเรือ

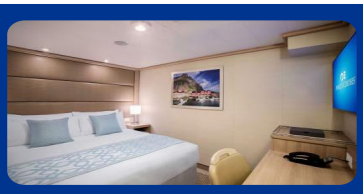
Inside Cabin

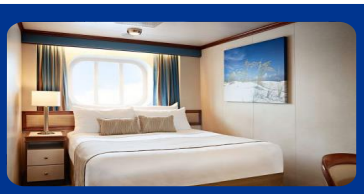
Oceanview Cabin

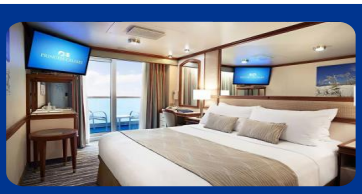
Balcony Cabin

บริการไม่รวม

- ค่าตั๋วเครื่องบินในเส้นทาง BKK- Singapore -BKK หรือ อื่นๆ
- ค่าทิป Crew appreciation ท่านละ @USD 18.- ต่อวัน (จ่ายตรงบนเรือ)
- ค่าธรรมเนียมวีซ่าและค่าบริการ
- ค่าทัวร์บนฝั่งในแต่ละเมืองที่เรือจอดเทียบท่า
- ค่าใช้จ่ายส่วนตัวที่ไม่ระบุไว้ในรายการ เช่น ค่าโทรศัพท์ ค่าซักรีดค่าอินเตอร์เน็ท, ค่าเครื่องดื่ม ฯลฯ
- ค่าประกันการเดินทาง
- ภาษีมูลค่าเพิ่ม 7% ภาษีหัก ณ ที่จ่าย 3%

เงื่อนไขการชำระเงิน (เมื่อทำการจอง)

- ชำระมัดจำท่านละ 20,000.- บาท ภายใน 1-3 วัน หลังจากห้องพักได้รับการยืนยันจากทางเรือ
- ชำระส่วนที่เหลือทั้งหมด 9 กันยายน 2569
- ชำระด้วยบัตรเครดิต VISA / MASTER CARD คิดค่าธรรมเนียม 3%

เงื่อนไขการยกเลิก

แจ้งยกเลิกก่อนวันเดินทางเป็นเวลามากกว่า 75 วัน	ไม่มีการเก็บเงินใดๆ
แจ้งยกเลิกภายในเวลา 74-61 วันก่อนวันเดินทาง	เก็บเงิน 10 % ของราคาเต็ม
แจ้งยกเลิกภายในเวลา 60-29 วันก่อนวันเดินทาง	เก็บเงิน 50 % ของราคาเต็ม
แจ้งยกเลิกภายในเวลา 28-15 วันก่อนวันเดินทาง	เก็บเงิน 75 % ของราคาเต็ม
แจ้งยกเลิกก่อนวันเดินทาง 14 วัน	เก็บเงินเต็มตามราคา

M634/09DEC26/010-OUF/DIAMOND/SIN1-SIN1 Update: June, 2026 – ใบอนุญาต 11/10478

PRINCESS CRUISES THAILAND



จ่ายครั้งเดียว!
จบครบทุกความฟินบนเรือ!
อัปเกรดเป็น Princess Package วันนี้

2026 Pre-cruise savings
on things you love most – like drinks, dining, Wi-Fi and more!

Save up to 70% per day per guest when you book before you sail.	PRINCESS PREMIER®	PRINCESS PLUS®
Pre-cruise price	$100/day per guest	$65/day per guest
Sun Princess® / Star Princess® Pre-cruise price	$105/day per guest	$70/day per guest

Package purchases made onboard or within 3 days of departure will be an additional $5 per person, per day.

Drinks Specialty coffees and teas, cocktails, wine, beer, spirits, fountain soft drinks, Zero Alcohol cocktails.	Unlimited (up to $20 each)	15 drinks per day (up to $15 each) (Specialty coffees and teas are unlimited)
Bottled water (up to 500ML)	Up to 12 Bottles per day	Up to 12 Bottles per day
Casual dining meals Relaxed, prix fixe meals at Alfredo's, Ocean Terrace, O'Malley's and more.	Unlimited	4 per guest
Specialty dining meals Award-winning meals at Crown Grill℠ steakhouse, Sabatini's℠ Italian Trattoria + more.	Unlimited	—
OceanNow® delivery + Room service	✓	✓
MedallionNet® Max Wi-Fi Stay connected with our highest-performing Wi-Fi service. Only available with Princess Premier® or Princess Plus.®	4 devices per guest	1 device per guest
Shore excursion credit 6-9 days: $100 per guest, 10-20 days: $200 per guest, 21+ days: $300 per guest.	✓	—
Gratuities (crew appreciation) Pre-paid tips for the crew who takes care of you.	✓	✓
Princess Photo Unlimited digital images taken by our onboard photographers, plus three prints.	Unlimited digital photos + 3 prints	—
Reserved theater seating Special reserved seating section for theatrical shows.	✓	—

PRINCESS



PRINCESS CRUISES THAILAND