



SHTGKIX9

7 DAYS 5 NIGHTS

GOLDEN ROUTE

OSAKA-TOKYO

UNIVERSAL

& TEAMLAB KYOTO

TEAMLAB BIOVORTEX

นาฮานะ โนะ ซาโตะ

สวนสตรอว์เบอร์รี่

ราคาเพียง

82,999

FREE DAY
FREE DAY 1 วัน
FREE DAY

FULL SERVICE

FLIGHT : TG622 TIME : 23.59 - 07.20+1

BKK → **KIX**
กรุงเทพฯ โอซาก้า (คันไซ)

FLIGHT : TG677 TIME : 17.30 - 22.30

NRT → **BKK**
โตเกียว (นาริตะ) กรุงเทพฯ

23 kg.

ถือขึ้นเครื่อง 7 kg.

เดินทาง: 25 – 31 ธันวาคม 2569

อาหาร 12 มื้อ

ผู้เชี่ยวชาญการท่องเที่ยว

ไม่ลงร้านช้อปปิ้ง ไม่ขายออฟชั่น

สนุกระดับโลก..Universal Japan • BIOVORTEX Teamlab
 อลังการ...งานประดับไฟสุดยิ่งใหญ่!! นาฮานะ โนะ ซาโตะ
 ศาลเจ้าคุโนซังโทโชกุ • ชมแมวส้มสุดคิ้วท์!! เกาะเอโนชิมะ
 ชม..ฟาร์มมาโกโนะ • สวนสตรอว์เบอร์รี่ เก็บอย่างจุใจ!!

DAY วันที่	SCHEDULE กำหนดการ	MEAL			HOTEL โรงแรมระดับ
		เช้า	เที่ยง	เย็น	
01	กรุงเทพฯ (สนามบินสุวรรณภูมิ) • โอซาก้า (สนามบินคันไซ)	X	X	X	
02	โอซาก้า (สนามบินคันไซ) • ยูนิเวอร์ซัล สตูดิโอ เจแปน (รวมค่าบัตรเข้า)	✈	X	●	HOTEL HANKYU RESPIRE OSAKA หรือเทียบเท่า พักย่านช้อปปิ้ง
03	นครเกียวโต • TEAMLAB BIOVORTEX • จังหวัดมิเอะ • มิตซึย เอार्टเล็ด พาร์ค แจสตรัม นากาฮิเมะ • นาฮานะ โนะ ซาโตะ • เมืองนาโกย่า	●	●	●	IBIS STYLES NAGOYA หรือเทียบเท่า พักใจกลางเมือง
04	จังหวัดชิซูโอกะ • จุดชมวิวนินเขานิองโตะระ • ศาลเจ้าคุโนซังโทโชกุ (รวมกระเช้าไป-กลับ) • ฟาร์มมาโกโนะ	●	●	●	MOTOSU PHOENIX HOTEL หรือเทียบเท่า
05	จังหวัดคานางาวะ • เกาะเอโนชิมะ • กรุงโตเกียว • ช้อปปิ้งชินจูกุ	●	●	●	SUNSHINE CITY PRINCE HOTEL หรือเทียบเท่า พักย่านช้อปปิ้ง
06	อิสระท่องเที่ยวและช้อปปิ้ง (ไม่รวมค่าเดินทางและอาหารที่ไม่ได้ระบุในรายการ)	●	X	X	SUNSHINE CITY PRINCE HOTEL หรือเทียบเท่า พักย่านช้อปปิ้ง
07	ห้างเซ็นเคียคุ บันโร • สวนสตรอว์เบอร์รี่ • โตเกียว (สนามบินนาริตะ) • กรุงเทพฯ (สนามบินสุวรรณภูมิ)	●	X	✈	

***** กรุณาเตรียมค่าทิปไกด์และคนขับรถ จำนวน 1,500 บาท ตลอดการเดินทาง *****



โปรแกรมการเดินทาง

วันแรก กรุงเทพฯ (สนามบินสุวรรณภูมิ) • โอซาก้า (สนามบินคันไซ) (TG622 : 23.59-07.20+1)

21.00 น. พร้อมกันที่ สนามบินสุวรรณภูมิ อาคารผู้โดยสารขาออก (ระหว่างประเทศ) ชั้น 4 ประตู 2 เคาน์เตอร์ D สายการบิน THAI AIRWAYS (TG) โดยมีเจ้าหน้าที่จากทางบริษัทฯ คอยต้อนรับ และอำนวยความสะดวกแก่ท่านก่อนออกเดินทาง

****สำคัญมาก !! ประเทศญี่ปุ่นไม่อนุญาตให้นำอาหารสดจำพวก เนื้อสัตว์ พืช ผัก ผลไม้ เข้าประเทศ หากฝ่าฝืนมีโทษปรับและจับ****

23.59 น. เหนินฟ้าสู่ สนามบินคันไซ เมืองโอซาก้า โดยสายการบิน THAI AIRWAYS เที่ยวบินที่ TG622➔

- เที่ยวบินหรือเวลาอาจมีการเปลี่ยนแปลง ทั้งนี้ขึ้นอยู่กับสายการบินเป็นผู้กำหนด
- ขอสงวนสิทธิ์ในการเลือกที่นั่งบนเครื่องบิน เนื่องจากการจัดที่นั่งบนเครื่องบิน เป็นสิทธิ์ของเจ้าหน้าที่เช็คอิน ซึ่งทางบริษัทไม่สามารถเข้าไปแทรกแซงได้

กรณีผู้เดินทางต้องการขอวีซ่าที่สนามบิน กรุณาแจ้งกับทางบริษัททัวร์ฯ ทันที หลังจากที่ท่านชำระเงินมัดจำค่าทัวร์เรียบร้อยแล้ว

หมายเหตุ : หากผู้เดินทางต้องการนำวีซ่าส่วนตัวไปเอง จะต้องเป็นวีซ่าที่ไม่มีแบตเตอรี่

(บริการอาหารและเครื่องดื่มบนเครื่อง)

****การบริการอาหารและเครื่องดื่มบนเครื่องบิน เป็นบริการของสายการบิน ทั้งนี้อาจจะมีการเปลี่ยนแปลงได้ขึ้นอยู่กับนโยบายของสายการบิน โดยไม่ต้องแจ้งให้ทราบล่วงหน้า****

วันที่สอง โอซาก้า (สนามบินคันไซ) • ยูนิเวอร์ซัล สตูดิโอ เจแปน (รวมค่าบัตรเข้า)

07.20 น. เดินทางถึง สนามบินคันไซ เมืองโอซาก้า (เวลาท้องถิ่นเร็วกว่าไทย 2 ชม. กรุณาปรับนาฬิกาของท่านเป็นเวลาท้องถิ่นเพื่อสะดวกในการนัดหมาย) หลังผ่านพิธีการตรวจคนเข้าเมืองและศุลกากรเรียบร้อยแล้ว

นำท่านเดินทางสู่ ยูนิเวอร์ซัล สตูดิโอ เจแปน นับเป็นสวนสนุกแห่งแรกในเอเชียของยูนิเวอร์ซัล สตูดิโอ ที่เปิดตัวอย่างยิ่งใหญ่ถล่มถลายในปี 2001 เรียกได้ว่าเป็นสวนสนุกที่เป็นที่นิยมมากที่สุดเป็นอันดับสองของญี่ปุ่นเป็นรองก็แค่ Tokyo Disney Resort ภายในแบ่งออกเป็นโซนต่างๆ อาทิ

New York มีการจำลองบรรยากาศเมืองนิวยอร์ก ที่เป็นฉากของภาพยนตร์ดังหลายๆ เรื่อง เป็นที่ตั้งของร้านอาหาร 2 ร้านในบริเวณพื้นที่นิวยอร์ก ทั้งร้านอาหารญี่ปุ่นสุดเก๋ที่ตกแต่งภายนอกอาคารคล้ายตึกอพาร์ทเมนต์ในแมนฮัตตันนิวยอร์ก เช่น ร้านไซโต และร้านอาหารอิตาเลียนรสเลิศ อย่างร้าน พาร์ค ไซด์ กริลล์

Jurassic Park ขนเหล่าท้าวไดโนเสาร์มาเต็มทั้งกินพืชกินเนื้อ ตื่นเต้นไปกับการล่องเรือหนีไดโนเสาร์ที่ดุจดั่งจะหวาดเสียวด้วยการดึงจากความสูง 25 เมตร

Minion Park นับเป็นโซนที่เรียกเสียงกรี๊ดกร๊าด ทั้งกับเด็กและผู้ใหญ่มากมาย ด้วยความน่ารักของเจ้ามินเนียน สีเหลืองตัวป่วนที่เหมือนในหนังเป๊าะๆ



Amity Village (Jaws) ตึงตึงๆๆ อินโทรหนังที่ขึ้นมาปูรูปร่างอย่าง Jaws เชื่อเลยว่าโซนนี้ต้องไม่ธรรมดาแน่ๆ เพราะนี่เป็นโซนที่จำลองท้องทะเลตามเรื่อง Jaws ให้ผู้เล่นได้ลองเรือผ่านฉลามตัวยักษ์ที่โผล่มาที่ใจหายวิ๊วๆ ถึงจะเปียกไปซักนิดแต่แค่นี้ก็สนุกกันสนุกกันสบายหายห่วงพร้อมมันส์ไปได้แล้ว

The wizarding World Harry Potter โซนยอดนิยมนี่หลายคนใฝ่ฝันถึงว่าครั้งหนึ่งต้องมาให้ได้ แน่แน่นอนว่าเหล่าสาวกพ่อมดน้อยแฮร์รี่ พอตเตอร์ต้องร้องว้าวไปตลอดทาง แต่ละจุดนี้จำลองเอามาจากหนังได้สมจริงมากๆ เดินหลงเข้ามาไม่มีทางหลุดไปไหนง่ายๆ เพราะมุมถ่ายภาพอย่างแจ่มแจ้ง แค่ปราสาทฮอกวอตส์ (Hogwarts castle) นี้ก็ขโมยใจไปแล้ว ครึ่งดวง ยิ่งแต่งตัวเป็นพ่อมดแม่มดยิ่งอิน ที่สำคัญมีการเอาเทคโนโลยีล้ำๆ มาใส่เพื่อความตระการตา หน้าจอภาพคมชัดแบบ 4k และที่ขาดไม่ได้เลยก็คือการแวะซื้อของที่ระลึกที่ของเยอะยั่วน้ำลายมากมาย ราคาอาจจะดูตันไปบ้างแต่มาซื้่นนี้แล้วเป็นใครก็ยอม

Super Nintendo World โซนใหม่ล่าสุดที่เปิดตัวเมื่อ 18 มีนาคม 2021 และเป็นแห่งแรกของโลก สนุกสนานไปกับ การจำลองบรรยากาศของเกมชื่อดังอย่าง **Super Mario** และตัวละครของ **Nintendo** ในฉากเสมือนจริงเหมือนเราเป็นส่วนหนึ่งของเกมส์เลยทีเดียว

***** อาหารกลางวัน อิสระตามอัธยาศัยเพื่อให้ท่านใช้เวลาได้อย่างคุ้มค่า *****



📍 พักที่ HOTEL HANKYU RESPIRE OSAKA หรือเทียบเท่า **พักย่านช้อปปิ้ง**

🍽️ รับประทานอาหารค่ำ ณ ภัตตาคาร

วันที่สาม นครเกียวโต • TEAMLAB BIOVORTEX • จังหวัดมิเอะ • มิทซึยุ เอार्टเล็ท พาร์ค แจ็สตรึม นากาชิมะ • นานาโนะ โนะ ซาโตะ • เมืองนาโกย่า

🍽️ รับประทานอาหารเช้า ณ ห้องอาหารโรงแรม

นำท่านเดินทางสู่ **นครเกียวโต** พาท่านเช็คอิน **TEAMLAB BIOVORTEX** พิพิธภัณฑ์ศิลปะดิจิทัลในเกียวโต และถือเป็น teamLab ที่ใหญ่ที่สุดในญี่ปุ่น ที่ผสมผสาน สีสัน เสียง และการเคลื่อนไหวของผู้ชมให้กลายเป็นส่วนหนึ่งของงานศิลปะแบบ interactive ราวกับหลุดเข้าไปในโลกไซไฟ พร้อมเปิดประสบการณ์ “ศิลปะที่มีลมหายใจ” ผ่านการเชื่อมโยงระหว่างผู้คน พื้นที่ และเทคโนโลยีอย่างไร้ขอบเขต





เที่ยง
บ่าย

📍 รับประทานอาหารกลางวัน ณ ภัตตาคาร **เมนูพิเศษ..บุฟเฟ่ต์ซาบู**

นำท่านเดินทางสู่ **มิตซูย เอार्टเล็ท พาร์ค แอ็สตรึม นากาซิมะ** เอार्टเล็ทขนาดใหญ่ มีร้านแบรนด์ดังทั้งในและต่างประเทศกว่า 240 ร้าน มีทั้งแฟชั่น เสื้อผ้า รองเท้า เครื่องประดับ กระเป๋า ของฝาก และสินค้าแบรนด์ญี่ปุ่นยอดนิยมให้ท่านเพลิดเพลินทั้งแฟชั่น ของฝาก และร้านอาหาร เช่น COACH, FRED PERRY, GUCCI, POLO RALPH LAUREN, TORY BURCH, BOSS, MAISON MARGIELA, BURBERRY, NEW BALANCE, KEEN ฯลฯ



นำท่านเยี่ยมชม **นาบานะ โนะ ซาโตะ** สวนดอกไม้หลากสี และ อุโมงค์ไฟระยิบระยับ (TUNNEL OF LIGHT) งานประดับไฟที่ยิ่งใหญ่ที่สุดของญี่ปุ่น ซึ่งจัดขึ้นในสวนดอกไม้ ระยะทางกว่า 200 เมตร ตลอดเส้นทางจะล้อมรอบไปด้วยดวงไฟรูปดอกไม้แสนน่ารัก ถือเป็นไฮไลท์หลักของสถานที่แห่งนี้



ค่ำ

📍 รับประทานอาหารค่ำ ณ ภัตตาคาร

นำท่านเดินทางสู่ **เมื่อนาโกย่า**

👉 พักที่ **IBIS STYLES NAGOYA** หรือเทียบเท่า

*** หมายเหตุ..โรงแรม IBIS STYLES NAGOYA กรณีพัก 3 ท่าน สำหรับคืนนี้โรงแรมไม่มีห้องแบบ TRP ต้องแยกเป็น 1 TWN 1 SGL ***

วันที่สี่ **จังหวัดชิซุโอกะ • จุดชมวิวเนินเขานิฮงไดระ • ศาลเจ้าคุโนซังโทโชกุ (รวมกระเช้าไป-กลับ) • ฟาร์มมาโกโนะ**

เช้า

📍 รับประทานอาหารเช้า ณ ห้องอาหารโรงแรม

นำท่านเดินทางสู่ **จังหวัดชิซุโอกะ** แวะ **จุดชมวิวเนินเขานิฮงไดระ** ตั้งอยู่บนยอดของ Nihondaira การออกแบบจุดชมวิวที่ทันสมัยนี้ได้รับแรงบันดาลใจจาก Yumedono ทรงแปดเหลี่ยมหรือ The Hall of Dreams ที่วัด Horyu-ji ในนารา ท่านจะได้เพลิดเพลินกับวิวพาโนรามากว้างใหญ่ 360 องศา ในวันที่อากาศแจ่มใส สามารถมองเห็นครอบคลุมทั้งภูเขาฟูจิ อ่าวทสึรุกะ (Tsuruga Bay) เทือกเขาแอลป์ได้ ตลอดจนไร่ชาเลยที่เดียว



เที่ยง
บ่าย

📍 รับประทานอาหารกลางวัน ณ ภัตตาคาร

นำท่าน **นั่งกระเช้าลอยฟ้า นียงโคระ โรปเวย์** มีระยะทางประมาณ 1 กิโลเมตร ใช้เวลาเดินทางประมาณ 5 นาที ซึ่งระหว่างนั่งกระเช้าขึ้น ท่านจะได้ชมความงดงามของธรรมชาติสวยๆ ที่จะเปลี่ยนแปลงสีกันไปตามฤดูกาล สู่ **ศาลเจ้าคุโนซังโทโชกุ** ตั้งอยู่ภายในตัวเมืองชิโอะกะ ถูกสร้างขึ้นเพื่อเป็นศาลเจ้าบูชาและเป็นที่ตั้งของสุสาน โขกุนโทคุงวะ อิโอเอะยาสุ เรียกได้ว่าเป็นศาลเจ้าที่มีความโดดเด่นทางด้านสถาปัตยกรรมอย่างมาก ตัวอาคารของศาลสร้างขึ้นตามสไตล์กองเกน ชูคุริและตกแต่งด้วยการเคลือบเงาหนา และได้รับการแต่งตั้งให้เป็นสมบัติประจำชาติในปี 2010 สมควรแก่เวลานำท่าน **นั่งกระเช้าลง**



พาท่านเช้คอินฟาร์มสวยอันดับหนึ่งย่านฟูจิ! เที่ยวม **"ฟาร์มมาโกโนะ"** ฟาร์มปศุสัตว์ชื่อดังแห่งเมืองฟูจิโนะมิยะ ชมบรรยากาศแบบพาโนรามา ตี๋มต่ำกับธรรมชาติและทุ่งหญ้ากว้างใหญ่ สนุกกับกิจกรรมเลี้ยงสัตว์และชิมซอฟต์แวร์ลิฟแอนด์อโรย ท่ามกลางวิวภูเขาไฟฟูจิที่สวยงามที่สุดแห่งหนึ่งในญี่ปุ่น **หมายเหตุ : ไม่รวมค่ากิจกรรม อาหาร และเครื่องดื่มภายในฟาร์ม**



📍 พักที่ MOTOSU PHOENIX HOTEL หรือเทียบเท่า

ค่ำ

📍 รับประทานอาหารค่ำ ณ ห้องอาหารโรงแรม **เมนูพิเศษ..บุฟเฟ่ต์ซาปู**



หลังรับประทานอาหารแล้วเชิญท่านพักผ่อนไปกับการแช่ ออนเซ็น น้ำแร่ธรรมชาติผ่านความร้อนใต้พิภพเพื่อผ่อนคลายความเมื่อยล้าเลือดลมเดินดีเสริมสุขภาพให้กระปรี้กระเปร่าผิวพรรณสดใสมีน้ำมีนวลช่วยระบบการเผาผลาญของร่างกายให้อยู่ในสภาพคงที่ ความอัศจรรย์แห่งการอาบน้ำแร่แบบญี่ปุ่นนี้เองทำให้มีผู้กล่าวถึงว่า => หากมาที่ญี่ปุ่นแล้วไม่ได้ลงอาบน้ำแร่ก็เหมือนกับว่าท่านมาไม่ถึงญี่ปุ่น !

วันที่ห้า จังหวัดคานางาวะ • เกาะเอโนชิมะ • กรุงโตเกียว • ซ้อปปิงชินจูกุ

เช้า

☉ รับประทานอาหารเช้า ณ ห้องอาหารโรงแรม
 นำท่านเดินทางสู่ **จังหวัดคานางาวะ** เพื่อเที่ยวชม **เกาะเอโนชิมะ (Enoshima)** เกาะเล็กๆ ที่ผสมวัฒนธรรมและธรรมชาติอย่างลงตัว เดินชิลๆ บนถนนเบนไซเท็นนากามิเซะ เส้นประวัติศาสตร์ที่เต็มไปด้วยร้านค้าและขนมท้องถิ่นสุดอร่อย บริเวณสุดถนนท่านจะพบกับ ศาลเจ้าเอโนชิมะ สถานที่ศักดิ์สิทธิ์ซึ่งเป็นที่ประดิษฐานของ เทพเจ้าเบนไซเท็น ที่ผู้คนนิยมมาสักการะขอพรให้สมหวังในด้านความรัก โชคลาภ และความสำเร็จ นอกจากนี้เสน่ห์ของทางเดินย้อนยุคแล้วบนเกาะยังมีกิจกรรมให้เลือกสัมผัสตามความสนใจ ไม่ว่าจะเป็นการขึ้น **บันไดเลื่อน Escar** เพื่อฟื้นฟูแรงในการชมจุดต่างๆ, การชื่นชมทัศนียภาพแบบพาโนรามาบน **ประภาคาร Enoshima Sea Candle** หรือการผจญภัยเข้าชม ถ้ำอิวายะ (Iwaya Caves) ถ้ำริมทะเลที่เกิดจากพลังธรรมชาติกัดเซาะมานานนับพันปี



**เที่ยง
บ่าย**

☉ รับประทานอาหารกลางวัน ณ ภัตตาคาร
 นำท่านเดินทางสู่ **กรุงโตเกียว** ให้ท่านอิสระ **ซ้อปปิงชินจูกุ** ย่านที่มีความเจริญอันดับหนึ่งของโตเกียว เป็นศูนย์รวมร้านค้าที่จัดแต่งอย่างหรูหราน่ารักหลากสไตล์ มีร้านค้าชื่อดังที่เป็นที่นิยมทั้งชาวญี่ปุ่นและนักท่องเที่ยวที่มาเยือน มีทั้งสินค้าแบรนด์เนม เสื้อผ้าแฟชั่น อุปกรณ์อิเล็กทรอนิกส์ กล้องถ่ายรูปดิจิทัล กีฬซ้อปปิง ขนม รวมถึงเครื่องสำอางยี่ห้อดังของญี่ปุ่นไม่ว่าจะเป็น KOSE, SHISEDO, KANEBO, SK-II ในราคาถูกลงกว่าเมืองไทยและสินค้าอื่นๆ อีกมากมายที่ท่านสามารถเลือกซื้อเป็นของขวัญกลับบ้านได้

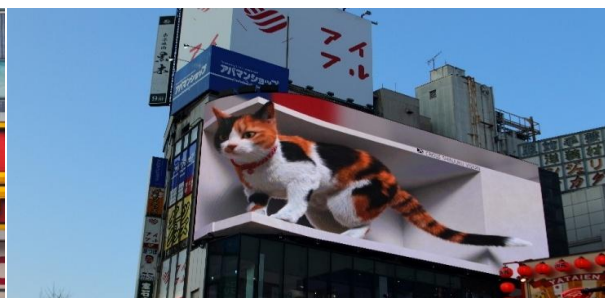

☞ พักที่ **SUNSHINE CITY PRINCE HOTEL** หรือเทียบเท่า **พัทยานซ้อปปิง**



ค่ำ ๑๐) รับประทานอาหารค่ำ ณ ภัตตาคาร **เมนูพิเศษ..บุฟเฟ่ต์ปิ้งย่างวากิว**

วันที่หก อิสระท่องเที่ยวและช้อปปิ้ง (ไม่รวมค่าเดินทางและอาหารที่ไม่ได้ระบุในรายการ)

เช้า ๑๐) รับประทานอาหารเช้า ณ ห้องอาหารโรงแรม

ใช้เวลาคุ้มค่าเต็มวัน เข้าสู่ช่วงเวลาอิสระท่องเที่ยว และช้อปปิ้งตามอัธยาศัย

ไกด์แนะนำการเดินทาง (ไม่มีรถบัสให้บริการ)

แฮร์รี่ พอตเตอร์ ริมพาร์ค แฮร์รี่ พอตเตอร์ริมพาร์คที่ใหญ่ที่สุดในโลก พาทุกท่านเข้าสู่โลกแห่งเวทมนตร์ของ Harry Potter ผ่านฉากต่างๆ อาทิ ห้องโถงใหญ่ หอพักของแต่ละบ้าน ชานชาลา 9¾ ตรอกไดแอกอน รวมถึงฉากอื่นๆ ในภาพยนตร์ที่เหมือนจริงราวเนรมิต นอกจากนี้ยังมีร้านอาหารรวมถึงสินค้าแฮร์รี่ พอตเตอร์แบบลิมิเต็ดด้วย แฟนแฮร์รี่พอตเตอร์ไม่ควรพลาดด้วยประการทั้งปวง

ราคาท่านละ 1,950 บาท / ท่าน ****หากท่านต้องการจอง OPTION ต้องแจ้งพนักงานขายล่วงหน้าอย่างน้อย 30 วันก่อนเดินทาง****

โตเกียวดิสนีย์แลนด์ โตเกียวดิสนีย์แลนด์เป็นสวนสนุกของดิสนีย์แห่งแรกที่สร้างขึ้นภายนอกสหรัฐอเมริกาและเป็นแห่งแรกของทวีปเอเชีย เปิดให้บริการในวันที่ 15 เมษายน พ.ศ. 2526 สวนสนุกแบ่งออกเป็นเจ็ดสวนสนุกย่อย เช่น เวิร์ลด์บาชาร์ แอดเวนเจอร์แลนด์ เวสเทิร์นแลนด์ แฟนตาซีแลนด์ และทুমโรว์แลนด์ นอกจากนี้ยังมีสวนสนุกย่อยอีกสองแห่งคือคริกเตอร์คันทรีและมิกกี้ตูนทาวน์ ในปี 2018 โตเกียวดิสนีย์แลนด์มีจำนวนผู้เข้าชมประมาณ 17.9 ล้านคน จัดอยู่ในอันดับที่สามของสวนสนุกดิสนีย์ที่มีผู้เข้าชมมากที่สุดรองจากแมจิกคิงดอมที่ฟลอริดา และดิสนีย์แลนด์ที่แคลิฟอร์เนีย

ราคาท่านละ 2,900 บาท / ท่าน ****หากท่านต้องการจอง OPTION ต้องแจ้งพนักงานขายล่วงหน้าอย่างน้อย 30 วันก่อนเดินทาง****

ชินจูกุ ย่านช้อปปิ้งมีความเจริญอันดับหนึ่งของโตเกียวปัจจุบัน

อะคิฮาบาระ ย่านการค้าชื่อดังที่สุดเกี่ยวกับเครื่องไฟฟ้า, กล้องดิจิตอล, เกมส์ต่างๆ

ชิบูย่า ย่านช้อปปิ้งทันสมัยศูนย์กลางและแหล่งรวมวัยรุ่นไฮโซ ยอดนิยมของญี่ปุ่น รวมถึงนักท่องเที่ยวผู้มาเยือนซึ่งมีทุกสิ่งพร้อมสรรพสนองตอบ ด้วยเหตุนี้เองทำให้ย่านนี้พลุกพล่านด้วยผู้มาเยือน

กินซ่า ย่านช้อปปิ้งเก่าแก่ แต่คงทันสมัยล้ำหน้าแหล่งรวมสินค้าไฮโซยอดนิยมของคณาการทำงานระดับไฮคลาสญี่ปุ่น รวมถึงนักท่องเที่ยวผู้มาเยือน สินค้าแบรนด์เนมระดับต้นๆ ทำให้ย่านนี้พลุกพล่านด้วยผู้มาเยือนที่ดูดีมีระดับ

ฮาราจูกุ แหล่งรวมแฟชั่นทันสมัยของวัยรุ่นและร้านเครปญี่ปุ่นต้นตำรับ

*****อาหารกลางวันและค่ำอิสระตามอัธยาศัยเพื่อ让您ใช้เวลาได้อย่างคุ้มค่า*****

☞ พักที่ SUNSHINE CITY PRINCE HOTEL หรือเทียบเท่า **พักย่านช้อปปิ้ง**



วันที่เจ็ด ห้างเซ็นเคียว บันไร • สวนสตรอว์เบอร์รี่ • โตเกียว (สนามบินนาริตะ) • กรุงเทพฯ (สนามบินสุวรรณภูมิ)
 (TG677 : 17.30-22.30)

เช้า ๑๐) รับประทานอาหารเช้า ณ ห้องอาหารโรงแรม



พาท่านไปยัง **ห้างเซ็นเต็ญคิ บันไร** ห้างใหม่ปี 2024 สร้างเป็นสไตล์เมืองสมัยเอโดะ ให้ท่านได้เดินชิลๆ ลิ้มลองอาหารทะเลสดใหม่ เลือกทานอาหารและซื้อสินค้ากับร้านค้าปลีกต่างๆ อย่างจุใจ อีกทั้งห้างแห่งนี้ยังมีบ่อน้ำพุร้อนจาก HAKONE อีกด้วย



นำท่านเดินทางสู่ **สวนสตรอว์เบอร์รี่** ให้ท่านเพลิดเพลินกับการเก็บและลิ้มลองสตรอว์เบอร์รี่สดๆ จากต้นตามฤดูกาลของชาวญี่ปุ่นที่มีการปลูกอย่างพิถีพิถันและได้รับการดูแลเอาใจใส่ทุกกระบวนการทุกขั้นตอน ทำให้ผลไม้ของที่นี่นั้นมีขนาดใหญ่ และรสชาติหวานกว่าบ้านเราหลายเท่า



หมายเหตุ..ผลไม้แต่ละชนิดขึ้นอยู่กับสภาพอากาศในแต่ละท้องถิ่น **หมายเหตุ..การเก็บสตรอว์เบอร์รี่ มีผลสตรอว์เบอร์รี่ จำนวน มาก หรือน้อย ขึ้นอยู่กับสภาพอากาศในแต่ละปี และขึ้นอยู่กับผลผลิตของทางสวน**

ทางบริษัทฯ ไม่สามารถการันตี ได้ว่าจะมีจำนวน สตรอว์เบอร์รี่ จำนวน มาก หรือ น้อย สมควรแก่เวลา กรุณาตรวจเช็คสัมภาระให้เรียบร้อย นำท่านเดินทางสู่ **สนามบินนาริตะ** เพื่อกลับกรุงเทพฯ

17.30 น. เห็นฟ้าสู่ กรุงเทพฯ โดยสายการบิน **THAI AIRWAYS** เที่ยวบินที่ **TG677** ➔
 (บริการอาหารและเครื่องดื่มบนเครื่อง)

****การบริการอาหารและเครื่องดื่มบนเครื่องบิน เป็นบริการของสายการบิน ทั้งนี้อาจจะมีการเปลี่ยนแปลงได้ขึ้นอยู่กับนโยบายของสายการบิน โดยไม่ต้องแจ้งให้ทราบล่วงหน้า****

22.30 น. ถึง กรุงเทพฯ โดยสวัสดิภาพ พร้อมความประทับใจ..... 😊😊😊😊

*****ขอบคุณทุกท่านที่ใช้บริการ*****

😊😊😊😊 ซื่อสัตย์ จริงใจ หัวใจ เน้นบริการ คืองานของเรา 😊😊😊😊

เช็ควิน!!

PASSPORT

แบบไหนเข้าข่ายสำคัญ



1. ตัวเล่ม บัตรชนิดปกติ ไม่เรียบเหมือนเดิม
2. มีรอยรูด ฉีก เจาะ ที่มีช่องของเจ้าหน้าที่
3. วัสดุส่วนตัว เลื่อน หรืออ่าไม่ออก
4. มีคราบหมึก รอยเปื้อน รอยจึกเข็ญ
5. ถูกดัดแปลง แก้ไข หรือลบข้อมูล

6. เสบโดน น้ำ ความชื้น จนบวม หรือมีคราบเสียหาย
7. แผ่นเคลือบหน้ารูปหรือหน้าสำคัญ พองหรือหลุด
8. หน้าปกหรือหน้ากระดาษ ขาด หลุด ซ้ำชุด หรือมีครูปกรง
9. มีสติ๊กเกอร์หรือสิ่งแปลกปลอม ติดทับหน้าที่ไม่เกี่ยวข้อง

หมายเหตุ: หากพาสปอร์ตมีความเสียหายทางกายภาพจะถือว่า "สำคัญ" และต้องทำเล่มใหม่ก่อนเดินทาง









***** หากสายการบินมีการปรับราคาภาชนะน้ำมันขึ้น ทางบริษัทฯ ขอสงวนสิทธิ์เก็บค่าภาชนะน้ำมันเพิ่มตามความเป็นจริง ก่อนการเดินทาง **ราคาทัวร์นี้ มีผลปรับใช้ตามประกาศของสายการบิน เริ่ม 1 เม.ย. 69 *****

อัตราค่าบริการ (ราคาต่อท่าน) คณะจอยทัวร์ขั้นต่ำ 15 ท่านออกเดินทางพร้อมไกด์ไทย

วันเดินทาง	ราคาทัวร์ผู้ใหญ่ พักห้องละ 2-3 ท่าน (15 ท่านออกเดินทาง)	ราคาเด็กพิกัดกับ ผู้ใหญ่ 2 ท่าน อายุ 2 - 11 ปี มีเตียง	ราคาเด็กพิกัดกับ ผู้ใหญ่ 2 ท่าน อายุ 2 - 4 ปี ไม่มีเตียง	พักเดี่ยว จ่ายเพิ่ม	ราคา ไม่รวมตัว
25 - 31 ธ.ค. 69	82,999 บาท / ท่าน	77,999 บาท / ท่าน	67,999 บาท / ท่าน	16,000 บาท / ท่าน	53,999 บาท / ท่าน

อัตราค่าบริการนี้รวม

- 
✔ ค่าตั๋วเครื่องบินชั้นทัศนางจร ไป-กลับ พร้อมกรุ๊ป ตามที่ระบุไว้ในรายการเท่านั้น **ตั๋วเครื่องบินที่ใช้เป็นแบบกรุ๊ปไม่สามารถเลือกที่นั่งล่วงหน้าได้ (ท่านจะได้รับที่นั่งแบบสุ่มเท่านั้น)**
- 
✔ ค่าภาษีสนามบินทุกแห่ง
- 
✔ ค่าโรงแรมระดับมาตรฐาน (พักห้องละ 2-3 ท่าน)
 กรณีห้อง TWIN BED (เตียงเดี่ยว 2 เตียง) ซึ่งโรงแรมไม่มีหรือเต็ม ทางบริษัทขอปรับเป็นห้อง DOUBLE BED แทนโดยมีต้องแจ้งให้ทราบล่วงหน้า หรือ หากต้องการห้องพักแบบ DOUBLE BED ซึ่งโรงแรมไม่มีหรือเต็ม ทางบริษัทฯ ขอปรับเป็นห้อง TWIN BED แทนโดยมีต้องแจ้งให้ทราบล่วงหน้า เช่นกัน กรณีพักแบบ TRIPLE ROOM สบกวนติดต่อเจ้าหน้าที่ (อาจจะมีการจ่ายเพิ่มเติม)
- 
✔ ค่าอาหาร ตามที่ระบุไว้ในรายการ และน้ำดื่มบนรถวันละ 1 ขวด
- 
✔ ค่ายานพาหนะ และค่าธรรมเนียมเข้าชมสถานที่ต่างๆ ตามที่ระบุไว้ในรายการ
- 
✔ น้ำหนักสัมภาระ: ท่านละไม่เกิน 23 กิโลกรัม จำนวนท่านละ 1 ใบ สัมภาระติดตัวขึ้นเครื่องได้ 1 ชิ้น ต่อท่าน น้ำหนักต้องไม่เกิน 7 กิโลกรัม, ค่าประกันวินาศภัยเครื่องบินตามเงื่อนไขของแต่ละสายการบินที่มีการเรียกเก็บ



ค่าประกันอุบัติเหตุในการเดินทางต่างประเทศ



ตารางผลประโยชน์ Benefits Schedule

แผนการประกันภัยอุบัติเหตุเดินทางสำหรับธุรกิจนำเที่ยว

ชื่อตกลงคุ้มครอง	จำนวนเงินประกัน (บาท)
เสียชีวิต สูญเสียอวัยวะ สายตา หรือทุพพลภาพถาวรสิ้นเชิงเนื่องจากอุบัติเหตุ	1,000,000
การรักษาพยาบาลต่ออุบัติเหตุแต่ละครั้ง ต่อคน ต่อระยะเวลาเดินทาง ไม่เกินวงเงิน	500,000

เงื่อนไข

1. ความคุ้มครองและผลประโยชน์จำกัดความรับผิดชอบต่อการสูญเสียจากอุบัติเหตุแต่ละครั้ง สำหรับค่าชดเชยต่างๆ ตามกรมธรรม์สูงสุดไม่เกิน 1,000,000 บาทต่ออุบัติเหตุแต่ละครั้งภายใต้กรมธรรม์มาตรฐาน สำหรับธุรกิจนำเที่ยว ผู้ถือกรมธรรม์ต้องแจ้งรายละเอียด การเดินทาง จำนวนรายชื่อ และโปรแกรมการเดินทาง ของนักท่องเที่ยว ให้บริษัทฯ ทราบก่อนกำหนดการเดินทางทุกครั้ง
2. ระยะเวลาคุ้มครอง : 1 เกี่ยวการเดินทาง (trip)
3. ไม่จำกัดอายุผู้เอาประกันภัย
4. กรมธรรม์ประกันภัยนี้ ไม่คุ้มครองผู้ที่เดินทางไป หรือการเดินทางผ่าน หรือ การเดินทางภายในประเทศต่อไปนี้ อัฟกานิสถาน เมลารุส ไครเมีย (รวมถึงเซวัสโตปอล) คิวบา อิหร่าน เนปาล (เฉพาะพื้นที่ใดๆ ที่มีความสูงตั้งแต่ 1,500 เมตร จากระดับน้ำทะเลขึ้นไป) เกาหลีเหนือ รัสเซีย ซีเรีย เวเนซุเอลา พม่า และยูเครน เฉพาะภูมิภาคโดเนตสค์ ลูฮันสค์ เดอร์ซอน และซาปอริฌเจีย - ประเทศต่างๆ ที่ได้รับการคว่ำบาตรจากสหประชาชาติ หรือได้รับการคว่ำบาตรทางการค้าทางเศรษฐกิจ กฎหมายหรือข้อบังคับของสหภาพยุโรป สหราชอาณาจักร หรือ สหรัฐอเมริกา



อัตราค่าบริการนี้ไม่รวม



✘ ค่าทำหนังสือเดินทางทุกประเภท



✘ ชาวต่างชาติที่พำนักในประเทศไทย การเดินทางเข้า-ออกประเทศไทย ต้องไปทำเอกสารเข้า-ออกเอง โดยที่ทางบริษัทฯ ไม่ได้ดำเนินการให้ทุกกรณี



✘ ค่าวีซ่าญี่ปุ่นสำหรับชาวต่างชาติที่ต้องยื่นวีซ่าเข้าประเทศญี่ปุ่น



✘ ค่าใช้จ่ายอื่นๆ ที่นอกเหนือจากรายการระบุ เช่น ค่าใช้จ่ายส่วนตัวอื่นๆ ฯลฯ



✘ ค่าภาษีมูลค่าเพิ่ม VAT 7 % และหักภาษี ณ ที่จ่าย 3 % ในกรณีที่ลูกค้าต้องการใบเสร็จรับเงินที่ถูกต้อง จะต้องบวกค่าภาษีมูลค่าเพิ่ม และหัก ณ ที่จ่าย จากยอดขายจริงทั้งหมดเท่านั้น และโปรดแจ้งทางบริษัทฯ จะออกให้ภายหลัง ขอสงวนสิทธิ์ออกใบเสร็จที่ถูกต้องให้กับบริษัททัวร์เท่านั้น



✘ ค่าธรรมเนียมน้ำมันและภาษีสนามบิน ในกรณีที่สายการบินมีการปรับขึ้นราคา

กรุณาเตรียมค่าทิปไกด์ และคนขับรถ ท่านละ 1,500 บาท / ท่าน
 (เด็กชำระทิปเท่ากับผู้ใหญ่)



สำคัญมาก!!

หนังสือเดินทาง (Passport) ต้องมีอายุ 6 เดือนขึ้นไป
 และเหลือหน้าว่าง 2 หน้าขึ้นไป ต้องนำมาในวันเดินทาง

****ทางบริษัท ไม่สามารถรับผิดชอบ ในกรณีที่ลืมนำมา หรือนำหนังสือเดินทางมาผิดเล่ม**



ข้อควรทราบก่อนการเดินทาง



คณะทัวร์ครบ 15 ท่าน ออกเดินทาง มีไกด์ ไทยเดินทาง ไป-กลับ พร้อมกับคณะขนาดของกรุ๊ปไซส์ จำนวน ผู้เดินทางอาจมีการปรับเปลี่ยนขึ้นได้โดยไม่ต้องแจ้งให้ทราบล่วงหน้า



บริษัทฯ มีสิทธิ์ที่จะเปลี่ยนแปลงรายละเอียดบางประการ ในทัวร์นี้ เมื่อเกิดเหตุสุดวิสัยจนไม่อาจแก้ไขได้



รายการท่องเที่ยวที่สามารถเปลี่ยนแปลงได้ตามความเหมาะสม โดยคำนึงถึงผลประโยชน์ของผู้เดินทางเป็นสำคัญ



รายการท่องเที่ยว และอาหาร สามารถสลับรายการในแต่ละวัน เพื่อให้โปรแกรมการท่องเที่ยวเป็นไปอย่างราบรื่น และเหมาะสมโดยคำนึงถึงผลประโยชน์ของผู้เดินทางเป็นสำคัญ



บริษัทฯ ไม่รับผิดชอบค่าเสียหายในเหตุการณ์ที่เกิดจาก สายการบิน ภัยธรรมชาติ ปฏิวัติ และอื่นๆ ที่อยู่นอกเหนือการควบคุมของทางบริษัทฯ หรือค่าใช้จ่ายเพิ่มเติมที่เกิดขึ้นทางตรงหรือทางอ้อม เช่น การเจ็บป่วย, การถูกทำร้าย, การสูญหาย, ความล่าช้า หรือจากอุบัติเหตุต่างๆ



ทางบริษัทฯ จะไม่รับผิดชอบใดๆทั้งสิ้นหากเกิดกรณีความล่าช้าจากสายการบิน, การประท้วง, การนัดหยุดงาน, การก่อกวน หรือกรณีที่ทำานถูกปฏิเสธ การเข้าหรือออกเมืองจากเจ้าหน้าที่ตรวจคนเข้าเมือง หรือเจ้าหน้าที่กรมแรงงานทั้งจากไทย และต่างประเทศ ซึ่งอยู่นอกเหนือความรับผิดชอบของบริษัทฯ



หากไม่สามารถไปเที่ยวในสถานที่ที่ระบุในโปรแกรมได้ อันเนื่องมาจากธรรมชาติ ความล่าช้า และความผิดพลาดจากทางสายการบิน จะไม่มีการคืนเงินใดๆ ทั้งสิ้น แต่ทั้งนี้ทางบริษัทฯ จะจัดหารายการเที่ยวสถานที่อื่นๆ มาให้โดยของสงวนสิทธิ์การจัดหาโดยไม่แจ้งให้ทราบล่วงหน้า



ราคานี้คิดตามราคาตัวเครื่องบินในปัจจุบัน หากราคาตัวเครื่องบินปรับสูงขึ้น บริษัทฯ สงวนสิทธิ์ที่จะปรับราคาตัวเครื่องบินตามสถานการณ์ดังกล่าว



ทางบริษัทฯ จะไม่รับผิดชอบใดๆ ทั้งสิ้น หากท่านใช้บริการของทางบริษัทฯ ไม่ครบ อาทิ ไม่เที่ยวบางรายการไม่ทานอาหารบางมื้อเพราะค่าใช้จ่ายทุกอย่าง ทางบริษัทฯ ได้ชำระค่าใช้จ่ายให้ตัวแทนต่างประเทศแบบเหมาขาดก่อนออกเดินทางแล้ว



กรณีที่ต้องตรวจคนเข้าเมืองทั้งที่กรุงเทพฯ และในต่างประเทศปฏิเสธไม่ให้เดินทางออก หรือเข้าประเทศที่ระบุในรายการเดินทางบริษัทฯ ของสงวนสิทธิ์ที่จะไม่คืนค่าบริการไม่ว่ากรณีใดๆ ทั้งสิ้น



ทางบริษัทฯ จะไม่รับผิดชอบใดๆ ทั้งสิ้น หากเกิดสิ่งของสูญหายจากการโจรกรรม และ/หรือ เกิดอุบัติเหตุที่เกิดจากความประมาทของตัวนักท่องเที่ยวเอง



ในกรณีที่ลูกค้าต้องออกตัวโดยสารภายในประเทศ กรุณาติดต่อเจ้าหน้าที่ของบริษัทฯ ก่อนทุกครั้ง มิฉะนั้นทางบริษัทฯ จะไม่รับผิดชอบค่าใช้จ่ายใดๆ ทั้งสิ้น



เมื่อท่านตกลงชำระเงินไม่ว่าทั้งหมดหรือบางส่วนกับทางบริษัทฯ ทางบริษัทฯ จะถือว่าท่านได้ยอมรับในเงื่อนไข ข้อตกลงต่างๆ ที่ได้ระบุไว้แล้วทั้งหมด



นั่งที่ Long Leg โดยปกติอยู่บริเวณทางออกประตูฉุกเฉิน และผู้ที่จะนั่งต้องมีคุณสมบัติตรงตามที่สายการบินกำหนด เช่น ต้องเป็นผู้ที่มีร่างกายแข็งแรง และช่วยเหลือผู้อื่นได้อย่างรวดเร็วในกรณีที่เครื่องบินมีปัญหา เช่น สามารถเปิดประตูฉุกเฉินได้ (น้ำหนักประมาณ 20 กิโลกรัม) ไม่ใช่ผู้ที่มีปัญหาทางด้านสุขภาพและร่างกาย และอำนาจในการให้ที่นั่ง Long Leg ขึ้นอยู่กับทางเจ้าหน้าที่เช็คอินสายการบิน ตอนเวลาที่เช็คอินเท่านั้น



เงื่อนไขการจอง และชำระเงิน

CASE
01

ในการจองครั้งแรก

ชำระมัดจำท่านละ
 40,000 บาท หรือทั้งหมด
 (ภายใน 2 วัน หลังจากทำการจอง)
 พร้อมส่งสำเนาหนังสือเดินทางให้กับ
 เจ้าหน้าที่ฝ่ายขายก่อนการเดินทาง 20 วัน



ตัวอย่าง
การถ่ายรูปหน้าพาสปอร์ต

(เงินมัดจำถือเป็นการยืนยันการจองกับบริษัทฯ และขอสงวนสิทธิ์ยกเลิกการจองของท่านหากท่าน
 ไม่ชำระเงินตามกำหนด โดยไม่แจ้งให้ทราบล่วงหน้า)

CASE
02

กรณีลูกค้าทำการจองน้อยกว่าวันเดินทาง 30 วัน

ทางบริษัทฯ ขอสงวนสิทธิ์ในการเก็บค่าทัวร์เต็มจำนวนทันที
 ในวันที่จองเท่านั้น

CASE
03

ชำระส่วนที่เหลือ ก่อนเดินทาง 30 วัน

(นับรวมวันเสาร์ อาทิตย์ และวันหยุดราชการ)
 หากท่านไม่ชำระตามวันดังกล่าวทางบริษัทถือว่าท่านยกเลิกการเดินทาง
 โดยไม่มีเงื่อนไข และขอสงวนสิทธิ์ในการคืนเงินตามเงื่อนไขการยกเลิก

CASE
04

กรณีที่ท่านชำระค่าทัวร์ทั้งหมดหรือบางส่วน

ทางบริษัทฯ ถือว่าท่านได้ยอมรับเงื่อนไขและข้อตกลงต่างๆ
 ที่ได้ระบุไว้ทั้งหมดนี้แล้ว



แจ้งเพื่อทราบ

▶ กรณีลูกค้าจองทัวร์และชำระมัดจำแล้ว ▶
 ถือว่าท่านได้ยอมรับในข้อความ และเงื่อนไขที่บริษัทแจ้งข้างต้น



เงื่อนไขการยกเลิก

กรณีการขอยกเลิกการเดินทาง หรือเลื่อนการเดินทาง จะต้องอีเมลล์ เพื่อเป็นการแจ้งยกเลิกกับทางบริษัทอย่างเป็นทางการเป็นลายลักษณ์อักษร
 (การยกเลิกการจอง กรุณาโทรติดต่อเจ้าหน้าที่ฝ่ายขายเท่านั้น)

กรณีต้องการขอรับเงินค่าบริการคืน จะต้องอีเมลล์ เพื่อทำเรื่องขอรับเงินค่าบริการคืน โดยแนบหนังสือมอบอำนาจพร้อมหลักฐานประกอบการมอบอำนาจ และหน้าสมุดบัญชีธนาคาร (ต้องเป็นชื่อบัญชีเดียวกันที่ชำระค่าบริการ) ที่ต้องการให้นำเงินเข้าให้ครบถ้วน โดยมีเงื่อนไขการคืนเงินค่าบริการ ตาม"ประกาศคณะกรรมการธุรกิจนำเที่ยวและมัคคุเทศก์ เรื่อง หลักเกณฑ์เกี่ยวกับการกำหนดอัตราการจ่ายเงินค่าบริการคืนให้แก่นักท่องเที่ยว พ.ศ. 2563" ดังนี้

วันที่ยกเลิกการเดินทาง	เก็บเงินยกเลิกการเดินทาง
ไม่น้อยกว่า 30 วันก่อนการเดินทาง (ไม่นับวันเดินทาง)	คืนเงินค่าทัวร์เต็มจำนวน ยกเว้น ค่าใช้จ่ายที่เกิดขึ้นจริง เพื่อการเตรียมการนำเที่ยว ทั้งหมด เช่น ค่ามัดจำ ตั๋วเครื่องบิน ค่าบริการแลนด์ ต่างประเทศ เป็นต้น
ไม่น้อยกว่า 15 - 29 วันก่อนการเดินทาง (ไม่นับวันเดินทาง)	คืนเงิน 50% ของค่าทัวร์ทั้งหมด ยกเว้น ค่าใช้จ่ายที่เกิดขึ้นจริง เพื่อการเตรียมการนำเที่ยว ทั้งหมด เช่น ค่ามัดจำ ตั๋วเครื่องบิน ค่าบริการแลนด์ ต่างประเทศ เป็นต้น
ไม่น้อยกว่า 15 วันก่อนการเดินทาง (ไม่นับวันเดินทาง)	ทางบริษัทฯ ขอสงวนสิทธิ์ ไม่คืนเงินค่าทัวร์ทั้งหมด การจ่ายเงินคืนแก่นักท่องเที่ยวตามข้อกำหนดด้านบนซึ่งมีการ หักเงินในบางส่วนนั้น เนื่องจากทางบริษัทมีค่าใช้จ่ายที่ใช้จ่ายจริง เพื่อการเตรียมการนำเที่ยวไปแล้ว เช่น การมัดจำที่นั่ง ตั๋วเครื่องบิน การจองที่พัก และ ค่าใช้จ่ายที่จำเป็นอื่นๆ เป็นต้น
การยกเลิกเดินทางกับกรุ๊ป ที่ออกเดินทางช่วง เทศกาลวันหยุด เช่น ปีใหม่, สงกรานต์ เป็นต้น	บางสายการบินมีการกักที่นั่งกับสายการบิน และค่ามัดจำที่แพง รวมถึงเที่ยวบินพิเศษ เช่น CHARTER FLIGHT จะไม่มีการคืนเงินมัดจำ หรือ ค่าทัวร์ทั้งหมดที่ชำระแล้ว ไม่ว่ายกเลิกด้วยกรณีใดๆ
หากท่าน งดการใช้บริการ รายการใดรายการหนึ่ง หรือ ไม่เดินทางพร้อมคณะ	ทางบริษัทฯ จะถือว่าท่านสละสิทธิ์ ไม่อาจเรียกร้อง ค่าบริการ และเงินมัดจำคืน ไม่ว่ากรณีใดๆ ทั้งสิ้น
กรณีที่กองตรวจคนเข้าเมือง ในกรุงเทพฯ และต่างประเทศ ปฏิเสธการเดินทาง ออกหรือเข้าประเทศที่ระบุ	บริษัทฯ ขอสงวนสิทธิ์ ที่จะไม่คืนค่าทัวร์ ไม่ว่าจะกรณีใดๆ *สำคัญ บริษัททำธุรกิจเพื่อการท่องเที่ยวเท่านั้น ไม่สนับสนุนการเดินทาง เข้าประเทศโดยผิดกฎหมาย ลูกค้าต้องผ่านการตรวจคนเข้าเมือง ด้วยตัวเอง โดยมิควรถูกที่มิสามารถช่วยเหลือใดๆได้ทั้งสิ้น

** ก่อนทำการจองทัวร์ทุกครั้ง กรุณาอ่านโปรแกรมอย่างละเอียดทุกหน้า และทุกบรรทัด
เนื่องจากทางบริษัทฯ จะอิงตามรายละเอียดของโปรแกรมที่ขายเป็นหลัก **



แจ้งเพื่อทราบ

กรณีลูกค้าจองทัวร์และชำระมัดจำแล้ว ถือว่าท่านได้ยอมรับในข้อความ และเงื่อนไขที่บริษัทแจ้งข้างต้น