บ.เคสมายล์ แทรเวล จำกัด
เลขที่ใบอนุญาต TAT No.11/08123
02-907-3623
88/220 ซ.พระยาสุเรนทร์ 35 แขวงบางชัน เขตคลองสามวา กทม. 10510
Hotline: 094-898-2199, 095-512-3883, 090-548-1360
098-594-6651, 095-536-4496 www.ksmiletravel.com
@ Ksmiletravel Ksmiletravel1 Ksmiletravel



บ.เคสมายล์ แทรเวล จำกัด
เลขที่ใบอนุญาต TAT No.11/08123
02-907-3623
88/220 ซ.พระยาสุเรนทร์ 35 แขวงบางชัน เขตคลองสามวา กทม. 10510
Hotline: 094-898-2199, 095-512-3883, 090-548-1360
098-594-6651, 095-536-4496 www.ksmiletravel.com
@ Ksmiletravel Ksmiletravel1 Ksmiletravel

BW NIHAO SHANGHAI – HANGZHOU 6 DAYS/4 NIGHTS (PREMIUM TOUR)

เข้าสู่โลกจินตนาการ **Shanghai Disneyland** (รวมค่าเข้าแล้ว)

☆ พิเศษ! ทานอาหาร TAO TAO JU ระดับ มิชลิน การันตีความอร่อย และ
☆รับประทานร้าน Warehouse No.3 ร้านอาหารจีนสุดไฮเทค

กำหนดวันเดินทาง **5 – 10 สิงหาคม // 30 สิงหาคม -3 กันยายน 2569**
5 – 10 // 19 – 24 กันยายน 2569
11 – 16 // 18 -23 ตุลาคม 2569
7 – 12 // 21 - 26 พฤศจิกายน 2569
5 – 10 // 19 – 24 ธันวาคม 2569
31 ธ.ค. 2569 – 5 ม.ค. 2570 (NEWYEAR 2070)

DAY	ITINERARY	MEAL B	L	D	HOTEL
1	กรุงเทพฯ (สุวรรณภูมิฯ)				
2	กรุงเทพฯ (สุวรรณภูมิฯ)– เซี่ยงไฮ้-หังโจว - ทะเลสาบซีหู – ช้อปปิ้งช้อปปิ้ง Raffles City Hangzhou - Qiangjiang New City **TG662 00.30-06.25 น.**	✈	☺	☺	**HOLIDAY INN HANGZHOU XIAOSHAN (4*) หรือ เทียบเท่ามาตรฐานจีน**
3	หังโจว - เซี่ยงไฮ้ - North The Bund - ดึก 1000 Trees - ร้านกาแฟ Starbucks Reserve roastery - Shop louis Vuitton - หาดไว่ทาน - ถนนนานกิง	☺	☺ Warehouse No.3	☺ เมนูสุกี้หม้อไฟสไตล์จีน	**DEAR HOTEL SHANGHAI (4*) หรือ เทียบเท่ามาตรฐานจีน**
4	**SHANGHAI DISNEYLAND (ตลอดทั้งวัน)**	☺	-	-	
5	ขึ้นหอไข่มุก – Super Bang Mall - Wukang Mansion - ตลาดเฉิงหวังเมี่ยว – ซินเทียนตี้	☺	☺ ร้านมิชเชอลิน Tao Tao Ju	-	
6	วัดพระหยก - Outlet Florentia Village - สนามบินเซี่ยงไฮ้ – กรุงเทพ **TG665 17.20 – 21.15 น.**	☺	☺	✈	

วันแรก **กรุงเทพฯ**

21.30 น. คณะพร้อมกันที่สนามบินสุวรรณภูมิ อาคารผู้โดยสารขาออก **ชั้น 4 เคาน์เตอร์ H-J สายการบินไทย** โดยมีเจ้าหน้าที่ของ บริษัท **บิ๊กเวิลด์ ฮอลิเดย์** คอยอำนวยความสะดวก

วันที่สอง **กรุงเทพฯ – เซี่ยงไฮ้ - หังโจว - ทะเลสาบหูซี - ช้อปปิ้ง Raffles City Hangzhou - Qiangjiang New City**

00.30 น. นำท่านเหินฟ้าสู่ **เมืองเซี่ยงไฮ้** สาธารณรัฐประชาชนจีน **โดยสายการบินไทย** เที่ยวบินที่ **TG662** พร้อมบริการอาหารและเครื่องดื่มบนเครื่อง

06.25 น. ถึง **ท่าอากาศยานนานาชาติเซี่ยงไฮ้** นำท่านผ่านพิธีการตรวจคนเข้าเมืองและศุลกากร แล้วให้ท่านรับกระเป๋าเช็คสัมภาระให้เรียบร้อย นำท่านนั่งรถโค้ชเดินทางออกเดินทางจากสนามบิน จากนั้นนำท่านเดินทางสู่ **เมืองหังโจว (ใช้เวลาประมาณ 2 ชั่วโมง)** เป็นเมืองหลวงของมณฑลเจ้อเจียง สาธารณรัฐประชาชนจีน เมืองหังโจว ซึ่งเป็นเมืองเก่าแก่ 1 ใน 6 ของประเทศจีน ปัจจุบันหางโจว ถือเป็นเมืองที่อยู่ในเขตภาคตะวันออกที่ได้รับการพัฒนาอย่างสูงสุดแล้ว ดังนั้นหางโจวจึงเป็นที่รู้จักกันเป็นอย่างดีว่า เป็นเมืองที่มีความสำคัญทางเศรษฐกิจ มีวัฒนธรรมที่ยาวนาน และเป็นเมืองที่มีทัศนียภาพที่สวยสดงดงามเมืองหนึ่งของประเทศจีน รวมทั้งมั่งคั่งไปด้วยเภสัชอุดสาหกรรม และสถาบันศิลปะมากมาย เมืองหางโจวถือว่าเมืองดิจิทัลไร้สายได้ครอบคลุมถึงทางหลวงและตรอกเล็กซอยน้อยต่าง ๆ ในเมือง

จากน้ำนำท่านล่องเรือ **ทะเลสาบซีหู** ไข่มุกแห่งเมืองหังโจว เป็นที่กล่าวขานว่างดงามมาก ถึงขนาด ที่ มาร์โคโปโล นักท่องเที่ยวที่มีชื่อเสียงชาวอิตาลี เคยเดินทางมาชมทะเลสาบซีหู แล้วกล่าวว่า "ตัวอยู่ซีหู เสมือนนั่งอยู่บนสวรรค์" และกวีหลายท่านก็มักจะพรรณนาถึงความงดงามของทะเลสาบซีหู เปรียบดังเป็นนางไซซี หรือนางงามในสมัยนั้น ที่สร้างให้ทะเลสาบซีหูอยู่ในบทกวีที่มีชื่อเสียงมานานนับพันปี ทะเลสาบซีหู มีน้ำใสสะอาด ล้อมรอบด้วยภูเขาทั้งสามด้าน มีเขื่อนดินที่เต็มไปด้วยดอกไม้หลากสีตัดกับสีเขียวของต้นไม้ดูงดงามตาน่าชมเป็นอย่างยิ่งเป็นความงดงามทางธรรมชาติที่สามารถหาชมได้ตลอดทั้งปี




กลางวัน **รับประทานอาหารกลางวัน ณ ภัตตาคาร**

จากนั้นนำท่านช้อปปิ้ง **Raffles City Hangzhou** ห้างสรรพสินค้า แห่งนี้เต็มไปด้วยทุกสิ่งตั้งแต่อาหาร เครื่องดื่มและความบันเทิงตั้งแต่ร้านอาหารชื่อดังทางอินเทอร์เน็ตไปจนถึงแบรนด์ระดับไฮเอนด์ **Hangzhou Qianjiang New City** ซึ่งเป็นย่านธุรกิจ CBD แห่งใหม่ของหางโจว แสดงให้เห็นถึงความมีชีวิตชีวาและย่านธุรกิจ Wulin ที่เจริญรุ่งเรือง ทำให้ผู้คนมีความรู้สึกที่แตกต่างกันโดยสิ้นเชิง ใกล้กับแม่น้ำเฉียนถังซึ่งมีเส้นทางการคมนาคมที่ทอดยาวไปทุกทิศทุกทาง และอาคารสูงและห้างสรรพสินค้ามากมาย เปรียบเสมือนนามบัตรใหม่ของหางโจว ไม่เพียงแต่มีทะเลสาบตะวันตกที่สวยงามเท่านั้น แต่ยังให้ความรู้สึกถึงเทคโนโลยีแห่งอนาคตอีกด้วย . โรงละครหางโจวแกรนด์, "แกรนด์โกลเด้นบอล", ซีวิคเซ็นเตอร์, ห้างสรรพสินค้าราฟเฟิลส์ซิตี้... เกือบทุกสถานที่ถือเป็นแลนด์มาร์ค การแสดงแสงสีและสีเขียวในบริเวณใกล้เคียงนั้นดีมาก และระเบียงเมืองในบริเวณใกล้เคียงก็เป็นจุดชมวิวที่ดี




เย็น **รับประทานอาหารค่ำ ณ ภัตตาคาร**

นำท่านเดินทางสู่ที่พัก HOLIDAY INN HANGZHOU XIAOSHAN by IHG(4*) เทียบเท่า (มาตรฐานจีน)

วันที่สาม	หังโจว - เซี่ยงไฮ้ - North The Bund - ตึก 1000 Tree - ร้านกาแฟ Starbucks Reserve Roastery - Shop louis vuitton - หาดไว่ทัน - ถนนนานกิง

เช้า **รับประทานอาหารเช้า ณ ห้องอาหารโรงแรม**

สมควรแก่เวลานำท่านเดินทางกลับสู่ **เมืองเซี่ยงไฮ้** (ใช้เวลาเดินทางโดยประมาณ 1.30 ชั่วโมง) เมืองที่ได้รับการพัฒนาจนมีความเจริญรุ่งเรืองอย่างมากจนได้รับการขนานนามว่า "ปารีสตะวันออก" และเซี่ยงไฮ้ยังเป็นศูนย์กลางการคมนาคมและเศรษฐกิจภาคตะวันออกเฉียงใต้เมืองนี้มีพื้นที่ 6,200 ตร.กม. มีประชากรประมาณ 14 ล้านคน นับเป็นเมืองท่าพาณิชย์ ขนาดใหญ่ตั้งอยู่บนปากทะเลจีนใต้ปากทะเลจีนใต้

จากนั้นนำท่านเที่ยวชม **North Bund Green Land** สวนสาธารณะริมน้ำที่มีมุมถ่ายรูปสุดปังมีมุมที่ถ่ายกับโดมไข่สีเงินที่ดูอวกาศสุดๆ ใครมีเลนส์ถ่ายย้อนกลับมาฝั่ง The Bund ได้ด้วย!! ตอนกลางคืนคือสวยมากติดไฟสีเหลือง ทองอร่ามไปทั้งถนนแถมมีฉากหลังเป็นหอไข่มุกและเซี่ยงไฮ้ทาวเวอร์สวยเต็มสิบที่สำคัญฝั่งนี้คนน้อยมากไม่พลุกพล่าน เดินเล่นชิวสุดจะมาแสงตอนกลางวันหรือแสงเย็นก็สวยย



นำท่าน **แวะจุดถ่ายรูปกับ 1000 TREES** ตึกที่มีต้นไม้ 1000 ต้นที่เซี่ยงไฮ้ สถานที่ที่พลาดไม่ได้สำหรับโลเคชั่นถ่ายรูปสวยๆ กับดีไซน์ที่ได้แรงบันดาลใจในการเปลี่ยนตึกสูงในเมืองเซี่ยงไฮ้ให้เปรียบเสมือนภูเขาที่ปกคลุมไปด้วยป่า เต็มไปด้วยต้นไม้สีเขียว 1000 กว่าต้น และพรรณไม้ตกแต่งอีก 250,000 ต้น ภายในยังมีร้านค้าให้เลือก Shopping ร้านอาหาร คาเฟ่และสถานที่จัดแสดงงานศิลปะต่างๆให้ได้เข้าชมมากมาย บริเวณรอบๆ ยังมี Walkway ตลอดทั้งสองฝากฝั่งของริมน้ำ Suzhou Cree ให้เดินรับอากาศบริสุทธิ์ไร้มลพิษอีกด้วย เรียกได้ว่าแค่จุดเดียว สามารถดึงดูดการใช้ชีวิตแบบ slow life ได้ทั้งวันเลยทีเดียว





กลางวัน **รับประทานอาหารกลางวัน ณ ภัตตาคาร พิเศษ ร้าน No.3 Warehouse**
ร้านอาหารแนว Creative Chinese Cuisine ที่โดดเด่นด้วยการตกแต่งสไตล์ Futuristic / Space Theme (ธีมอวกาศและโลกอนาคต)






จากนั้นนำท่าน **เชคอินถ่ายรูปร้านกาแฟ Starbucks Reserve Roastery** สตาร์บัคส์ที่นครเซี่ยงไฮ้ ใหญ่กว่าสาขาปกติ 300 เท่า และเป็นสตาร์บัคส์ที่เคยใหญ่ที่สุด เปิดให้บริการ เมื่อวันที่ 6 ธันวาคม 2560 มีเครื่องดื่มหลากหลายมากกว่า 100 ชนิด รวมทั้งเครื่องดื่มที่มีเฉพาะสาขานี้แห่งเดียว นอกจากนั้นยังมีอาหารและขนมมากมาย ในส่วนเบเกอรีที่ใช้ชื่อว่า Princi™ ซึ่งเป็นการร่วมมือกับร้านเบเกอรีชื่อดังจากอิตาลี และเป็นสาขาแรกในเอเชีย มีการทำขนมกันสดๆ ใหม่ๆ ที่ร้านทุกวันมากกว่า 80 ชนิด โดยเชฟชาวจีนมากกว่า 30 คนนอกจากนี้ สตาร์บัคส์ยังนำเทคโนโลยี AR สร้างความสนุกสนานให้กับลูกค้า โดยร่วมมือกับบริษัทจีนยักษ์ใหญ่ อาลีบาบา เมื่อจ่อโทรศัพท์ไปยังจุดต่างๆ ในร้าน เช่น ถังคั่วกาแฟ ก็จะมีรายละเอียดต่างๆ ปรากฏขึ้นในโทรศัพท์ และลูกค้ายังได้สนุกสนานไปกับการจ่อโทรศัพท์ไปยังจุดต่างๆ




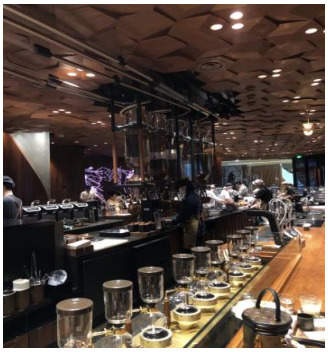

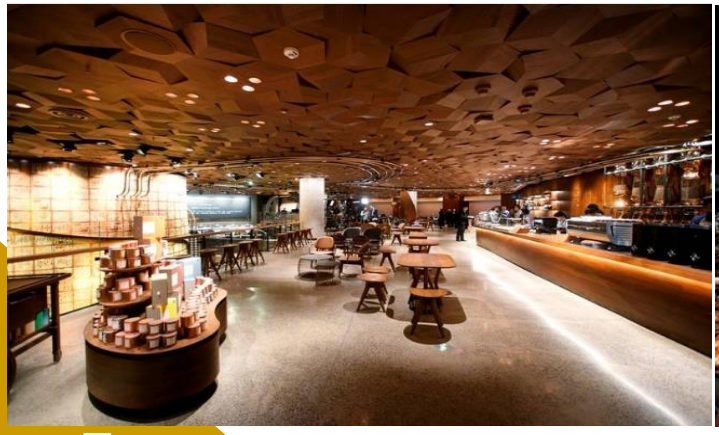


จากนั้นนำท่านชม **Louis Vuitton (ถ่ายรูปด้านนอก)** เปิดตัวแลนด์มาร์กใหม่ที่ชื่อว่า The Louis โปรเจกต์ระดับ แฟลกชิปในเซี่ยงไฮ้ที่ทำขึ้นเป็นรูปเรือสำราญ แหล่งรวมทั้งร้านค้า นิทรรศการ เวิร์กช็อป คาเฟ่ และร้านอาหารของแบรนด์ในที่เดียว





นำท่านเดินทางสู่ **เดอะบันด์หรือหาดไว่ทาน** หาดแต่ไม่ใช่หาดที่เป็นชายทะเล แต่เป็นทางเดินเลียบแม่น้ำ บรรยากาศโดยรอบเต็มไปด้วยอาคารบ้านเรือนเก่าแก่ที่เป็นสถาปัตยกรรมแบบยุโรป ซึ่งเป็นย่านอาคารสไตล์ยุโรปงดงามที่มีความเก่าแก่กว่าร้อยปีตั้งเรียงรายอยู่บนถนนริมแม่น้ำ หวงผู่อาคารเหล่านี้เป็นอาคารที่สร้างขึ้นตั้งแต่สมัยที่เซี่ยงไฮ้ยังเป็นเขตเช่าของประเทศต่างๆ ปัจจุบันก็ใช้เป็นโรงแรม เป็นที่ทำการธนาคารแห่งชาติหลายๆแห่ง รวมไปถึงยังเป็นที่ทำการกงสุลไทย และธนาคารกรุงเทพ สาขาเซี่ยงไฮ้ของไทย



จากนั้นนำท่านสู่ **ถนนนานกิง (NANJING ROAD)** หรือถนนคนเดินเซี่ยงไฮ้ เป็นตลาดซื้อขายของกันคึกคักตั้งแต่ทศวรรษ 1920 ถนนแห่งนี้เปรียบเสมือนย่านสีลมของเมืองไทยหรือย่านออร์ชาร์ดของสิงคโปร์ ถนนนี้มีความยาว ประมาณ 5 กิโลเมตร มีห้างสรรพสินค้ามากมาย เป็นย่านที่คึกคักและทันสมัยที่สุดในเซี่ยงไฮ้ ให้ท่านได้เลือกซื้อสินค้าแบรนด์ดัง เสื้อผ้า รองเท้า ร้าน POP MART สุดฮิตและของที่ระลึก





เย็น **รับประทานอาหารค่ำ ณ ภัตตาคาร พิเศษ สุกี้หม้อไฟ สไตล์จีน**
นำท่านเดินทางสู่ที่พัก DEAR HOTEL SHANGHAI (4*)หรือเทียบเท่า มาตรฐานจีน (ย่านซ้อปปิ้ง)

วันที่สี่ **อิสระเต็มวัน ไม่รวมรถ/ไกด์/อาหาร**

เช้า **รับประทานอาหารเช้า ณ ห้องอาหารโรงแรม**

นำท่านสู่มหาสวนสนุกที่ใหญ่ที่สุดในโลก ณ **SHANGHAI DISNEYLAND** ใหญ่กว่าฮ่องกง 3 เท่า Disneyland มีขนาดใหญเป็นอันดบ 2 ของโลกรองจากสวนสนุกดิสนีย์แลนด์ในออร์แลนโด รัฐ ฟลอริดา สหรัฐฯ และเปนสวนสนุกดิสนีย์แลนดแห่งที่ 3 ในเอเชีย

Shanghai Disneyland ใช้เวลาร่วม 5 ปีในการก่อสร้าง โดยใช้งบทั้งสิ้นราว 5.5 พันล้านเหรียญ หรือราว 180,000 ล้านบาท สวนสนุกแห่งนี้เป็นทรัพย์สินของดิสนีย์ร้อยละ 43 ที่เหลือเป็นของ ซังไห่ เสิ่นตี้ กรุ๊ป กิจการ
รัฐวิสาหกิจจีน รวมถึงภาคส่วนต่างๆ ที่อัดฉีดเงินสนับสนุนเพื่อช่วยกัน





แสวงหาผลกำไรในอนาคตในสวนสนุกจะไฮไลต์ด้วย Enchanted Storybook Castle ปราสาทดิสนีย์ที่ใหญ่ที่สุดในโลก และมีทั้งหมด 6 ธีมพาร์คด้วยกัน ทั้ง Adventure Isle, Mickey Avenue, Gardens of Imagination, Tomorrowland, Treasure Cove และ Fantasyland มีสารพัดเครื่องเล่นหวาดเสียว และแหล่งรวมความบันเทิงที่น่าสนใจ ภายในบริเวณสวนสนุกแห่งนี้ยังแบ่งพื้นที่ส่วนหนึ่งสำหรับเป็นเมืองดิสนีย์ หรือดิสนีย์ทาวน์ ซึ่งประกอบด้วยแหล่งช้อปปิ้ง ร้านอาหาร และสิ่งบันเทิง นอกจากนั้นยังมีโรงแรมที่พัก 2 แห่ง รวมทั้ง "วิชชิ่ง สตาร์ ปาร์ก" (Wishing Star Park) บริเวณชมทัศนียภาพที่
สวยงามตามธรรมชาติบนเนื้อที่ 2,440 ไร่ และสวนโมเสกอันน่าตื่นตา เล่าเรื่องเกี่ยวกับ 12 นักษัตรด้วยตัวละครของดิสนีย์ นอกจากนั้นเซี่ยงไฮ้ดิสนีย์แลนด์ยังมีปราสาทเจ้าหญิง (The Enchanted Storybook Castle) ซึ่งเป็นสัญลักษณ์ของดิสนีย์แลนด์ ขนาดใหญ่ที่สุดและสูงที่สุดเท่าที่วอลต์ดิสนีย์เคยสร้างมาโดยประสาทแห่งนี้จะเป็นที่อยู่ของเจ้าหญิงหลายองค์อีกด้วย

***** รับประทานอาหารกลางวัน และอาหารค่ำ ตามอิสระตามอัธยาศัย (เพื่อไม่รบกวนเวลาของท่าน)**



นำท่านเดินทางสู่ที่พัก DEAR HOTEL SHANGHAI (4*)หรือเทียบเท่า มาตรฐานจีน (ย่านช้อปปิ้ง)

วันที่ห้า	ขึ้นหอไข่มุก - Super Bang Mall - Wukang Mansion - ตลาดเฉิงหวังเมี่ยว - ซินเทียนตี้

เช้า **รับประทานอาหารเช้า ณ ห้องอาหารโรงแรม**

นำท่านขึ้น **หอทีวีไข่มุก หรือ Oriental Pearl Tower** ซึ่งมีความสูง 468 เมตร ซึ่งเป็นที่ตั้งของสถานีโทรทัศน์เมืองเซี่ยงไฮ้ ที่ฐานใต้หอจัดเป็นพิพิธภัณฑ์ประวัติศาสตร์เมืองเซี่ยงไฮ้ที่นี่ยังประกอบด้วยห้างสรรพสินค้าแหล่งช้อปปิ้งและสวนสนุกที่ขึ้นชื่ออีกด้วย ซึ่งตั้งอยู่ฝั่งตรงข้ามหาดไว่ทาน



นำท่านสู่ **Shanghai Super Brand Mall กลุ่ม** CP Group ร่วมลงทุนกับทางจีน เราจะเห็นมีทั้งธงชาติไทย และธงชาติจีน ในห้างนี้ ที่รวมร้านอาหารระดับพรีเมียม แหล่งท่องเที่ยวสำหรับครอบครัว และแบรนด์หรูมากมายไว้ในที่เดียว สาวกสายช้อปปิ้ง สายกิน ไม่ควรพลาดอีกที่หนึ่ง อาทิ เช่น ร้านเบเกอรี่ Holiland Travel, Heytea, W.Management , Chagee , Urban Revivo ชั้น, Wow Beauty ,POPMART เป็นต้น

จากนั้นนำท่าน แวะถ่ายรูปเช็คอินกับ **Wukang Mansion (อาคารอู่คัง)** ตึก100 ปีสุดคลาสสิคหัวมุมถนน พร้อมเดินเล่นเพลินๆ ย่าน Wukang Road อาคารแห่งนี้มีเอกลักษณ์เฉพาะตัวที่โดดเด่นสวยงามทั้งเรื่องของรายละเอียดการตกแต่ง และ สไตล์การสร้างที่ได้รับอิทธิพลมาจากยุคเรเนซองส์ เดิมทีอาคารแห่งนี้เคยเป็นอพาร์ตเมนต์หรูสำหรับชาวต่างชาติและชาวจีนผู้มั่งคั่ง รวมทั้งเหล่าดาราและคนดังมากมาย ซึ่งสะท้อนให้เห็นถึงความเป็นเมืองเศรษฐกิจสำคัญของเซี่ยงไฮ้ในช่วงต้นศตวรรษที่ 20 ปัจจุบัน อาคารแห่งนี้ไม่เพียงแต่เป็นอาคารที่พักอาศัยเท่านั้น แต่ยังเป็นแลนด์มาร์กทางวัฒนธรรมอีกด้วย ทั้งมีความสำคัญทางประวัติศาสตร์และความงามทางสถาปัตยกรรมทำให้ดึงดูดทั้งนักท่องเที่ยวให้แวะเวียนมาเยี่ยมเยือน ถ่ายรูปไม่ขาดสายเลยค่ะ แถมบริเวณรอบๆยังเป็นย่านการค้า และ มีคาเฟ่ ร้านอาหาร น่ารักๆ สวยๆ เพียบเลย ตลอดถนนสายนี้




กลางวัน **รับประทานอาหารกลางวัน ณ ภัตตาคาร ณ Tao Tao Ju ร้านอาหารระดับมิชลิน**



นำท่านสู่ **ตลาด 100 ปี เฉินหวังเมี่ยว** เมืองเซี่ยงไฮ้ (Chen Wang Miao) ตลาดเฉินหวังเมี่ยว หรือ ตลาดร้อยปีเซี่ยงไฮ้ เป็นตลาดเก่าของผู่ตง เมืองเซี่ยงไฮ้ อาคารบ้านเรือนบริเวณนี้เป็นสถาปัตยกรรมโบราณสมัยราชวงศ์หมิงและชิง ตกแต่งสไตล์สถาปัตยกรรมแบบโบราณจีน และ

เก่ากว่าร้อยปี ที่ยังคงความงดงาม ทั้งร้านขายอาหาร ร้านขนมพื้นเมืองอาหารขึ้นชื่อของที่นี่คือ เสี่ยวหลงเปา อันลือชื่อ

จากนั้นนำท่านสู่ **ซินเทียนตี้** ใจกลางนครเซี่ยงไฮ้ ที่วัยรุ่นต้องมา เป็นสถานที่ท่องเที่ยวติดอันดับสำหรับแหล่งช้อปปิ้งที่เซี่ยงไฮ้ ไม่แพ้แหล่งช้อปปิ้งรุ่นพี่ อย่าง ถนนนานกิง ถนนอู่เจียง ถือว่าเป็นอีก 1 ไฮไลท์เด็ดของนครแห่งนี้ เนื่องจากเอกลักษณ์ที่ไม่เหมือนใคร สิ่งปลูกสร้างที่ใช้อิฐบล็อกแบบสถาปัตยกรรมแบบซิกเหมิน การผสมผสานระหว่างสถาปัตยกรรมตะวันตกกับจีนเข้าด้วยกัน ทางเดินหิน กำแพงหิน ประตูหิน บ้านเมืองเก่าแต่ดูแลรักษาอย่างดี







เย็น **รับประทานอาหารอาหารค่ำ อิสระตามอัธยาศัย (เพื่อไม่รบกวนเวลาของท่าน)**
นำท่านเดินทางสู่ที่พัก DEAR HOTEL SHANGHAI (4*)หรือเทียบเท่า มาตรฐานจีน (ย่านช้อปปิ้ง)

วันที่หก	วัดพระหยก - Florentia Village Outlet – สนามบินเซี่ยงไฮ้ - กรุงเทพ

เช้า **รับประทานอาหารเช้า ณ ห้องอาหารโรงแรม**

เชิญทุกท่านเดินทางสู่ **วัดพระหยกขาว** ให้ท่านนมัสการพระหยกขาวที่วัดอวี้โฝวซื่อภายในบรรจุพระพุทธรูปปรางค์ไสยาสน์ที่ ซึ่งแกะด้วยหยกขาวทั้งองค์เพื่อเป็นสิริมงคลและบังเกิดโชคลาภแด่ตัวท่านมีพระพุทธรูปหยกขาวสององค์ประดิษฐานอยู่ซึ่งอาราธนามาจากเมืองเจียงหวานและยังมีพระพุทธรูปปางไสยาสน์และพระปางสมาธิอีกองค์สูง 6 ฟุต ตกแต่งด้วยอัญมณีต่างๆหนัก 1,000 กิโลกรัม วัดแห่งนี้มีความสำคัญในด้านวัฒนธรรมในมหานคร



หลังจากนั้นนำท่านอิสระช้อปปิ้ง **Florentia Village Outlet** เป็นเอ้าท์เล็ทสินค้าแบรนด์ดังอิตาลีแห่งแรกในประเทศจีน เพื่อสร้างประสบการณ์การช็อปปิ้งชั้นเลิศให้กับนักช็อปชาวจีน ภายในมีสินค้าแบรนด์ดังจากอิตาลีมากกว่า 200 แบรนด์ รวมถึงสินค้าแฟชั่นแบรนด์ระดับสากลและจากจีนที่มีคุณภาพสูงอีกด้วยนั้น เช่น Adidas Nike Gucci Celine Burberry Tommy เป็นต้น



กลางวัน	**รับประทานอาหารกลางวัน ณ ภัตตาคาร**
บ่าย	นำท่านเดินทางสู่ ท่าอากาศยานนานาชาติเซี่ยงไฮ้
17.20 น.	ออกเดินทางจากเมืองเซี่ยงไฮ้ โดย **สายการบินไทย** เที่ยวบินที่ **TG 665**
21.00 น.	เดินทางถึงสนามบินสุวรรณภูมิ กรุงเทพฯ โดยสวัสดิภาพ....พร้อมความประทับใจไปแสนนาน

หมายเหตุ : รายการทัวร์อาจมีการเปลี่ยนแปลงได้ตามความเหมาะสม

บ.เคสมายล์ แทรเวล จำกัด
เลขที่ใบอนุญาต TAT No.11/08123
02-907-3623
88/220 ซ.พระยาสุเรนทร์ 35 แขวงบางซัน เขตคลองสามวา กทม. 10510
Hotline: 094-898-2199, 095-512-3883, 090-548-1360
098-594-6651, 095-536-4496 www.ksmiletravel.com
@ Ksmiletravel Ksmiletravel1 Ksmiletravel

BW NIHAO SHANGHAI – HANGZHOU

6 DAYS/4 NIGHTS (PREMIUM TOUR)

เข้าสู่โลกจินตนาการ Shanghai Disneyland (รวมค่าเข้าแล้ว)
☆ พิเศษ! ทานอาหารระดับ มิชลิน การันตีความอร่อย และ
รับประทานร้าน Warehouse No.3 ร้านอาหารจีนสุดไฮเทค

กำหนดวันเดินทาง 5 – 10 สิงหาคม // 30 สิงหาคม -3 กันยายน 2569
5 – 10 // 19 – 24 กันยายน 2569
11 – 16 // 18 -23 ตุลาคม 2569
7 – 12 // 21 - 26 พฤศจิกายน 2569
5 – 10 // 19 – 24 ธันวาคม 2569
31 ธันวาคม 2569 – 5 มกราคม 2570 (NEWYEAR 2070)

อัตราค่าบริการ

กำหนดการเดินทาง	ราคารวมตั๋วเครื่องบิน *(ไม่มีราคาเด็ก)*	ราคาไม่รวมตั๋วเครื่องบิน *(ไม่มีราคาเด็ก)*	พักห้องเดี่ยวเพิ่มอีกท่านละ
วันที่ 5 – 10 ส.ค.69 วันที่ 30 ส.ค.-3 ก.ย.69	48,900.-บาท	38,900.-บาท	8,900.-บาท
วันที่ 5 – 10 ก.ย. 69 วันที่ 19 – 24 ก.ย. 69	48,900.-บาท	38,900.-บาท	8,900.-บาท
วันที่ 11 – 16 ต.ค. 69 วันที่ 18 - 23 ต.ค. 69	49,900.-บาท	39,900.-บาท	8,900.-บาท
วันที่ 7 – 12 พ.ย. 69 วันที่ 21 – 26 พ.ย. 69	48,900.-บาท	38,900.-บาท	8,900.-บาท
วันที่ 5 – 10 ธ.ค. 69 วันที่ 19 – 24 ธ.ค. 69	49,900.-บาท	39,900.-บาท	8,900.-บาท
วันที่ 31 ธ.ค. 69 – 5 ม.ค. 70 (NEWYEAR)	49,900.-บาท	39,900.-บาท	8,900.-บาท

*** อัตรานี้รวม: ภาษีน้ำมันของสายการบิน, ภาษีสนามบินไทย ณ วันที่ 14 พฤษภาคม 2569
*** ราคาดังกล่าวอาจมีการปรับเปลี่ยนหากสายการบินมีการเรียกเก็บภาษีน้ำมันและภาษีสนามบินเพิ่มเติม**
*** ราคาอาจมีการเปลี่ยนแปลงได้ตามความเหมาะสมโดยมิต้องแจ้งให้ทราบล่วงหน้า**
*** **การเดินทางในแต่ละครั้งจะต้องมีผู้โดยสารมากกว่า 10 ท่านขึ้นไป** หากผู้โดยสารที่เป็นผู้ใหญ่ต่ำกว่า 10 ท่าน บริษัทฯ ขอสงวนสิทธิ์ในการเลื่อนการเดินทาง หรือปรับราคาเพิ่มขึ้น ส่วนขนาดของกรุ๊ปจะสรุปได้หลังที่ปิดกรุ๊ปแล้วประมาณ 3 อาทิตย์ก่อนเดินทาง
*** กรณีใช้ต้องการเดินทางโดยชั้นธุรกิจ (Business Class) หรือ ทารก (Infant) กรุณาสอบถามราคาเพิ่มเติมจากเจ้าหน้าที่บริษัทฯ
*** กรณีออกตั๋วแล้วมีการยกเลิกการเดินทาง**ไม่สามารถคืนเงินค่าตั๋วได้ (NO REFUND)**เพราะเป็นเงื่อนไขตั๋วของสายการบิน
*** เมื่อท่านออกเดินทางไปกับคณะแล้ว ท่านงดใช้บริการรายการใดรายการหนึ่ง หรือไม่เดินทางพร้อมคณะถือว่าท่านสละสิทธิ์ไม่สามารถเรียกร้องค่าบริการคืนได้ ไม่ว่ากรณีใดๆทั้งสิ้น
*** โปรแกรมการเดินทางอาจมีการเปลี่ยนแปลงตามความเหมาะสมและในแต่ละครั้งจะต้องมีจำนวนผู้โดยสารจำนวน 10 ท่านขึ้นไป
*** ค่าที่พักห้องละ 2-3 ท่าน ตามโรงแรมที่ระบุไว้ในรายการ หรือ ระดับเทียบเท่า การจัดห้องพักมาตรฐาน จะเป็น 2 เตียง/ห้อง (Twin room) หากท่านพัก 3 ท่าน/ห้อง (Triple room) ขึ้นอยู่กับโรงแรมนั้นๆ หากทางโรงแรมนั้นๆ ไม่มีทางบริษัทฯ จะจัดให้ตามความเหมาะสมต่อไป และหากลักษณะห้องนอนคนละแบบอาจจะอยู่คนละชั้นของโรงแรม
*** กรณีที่ลูกค้าต้องออกตั๋วเครื่องบินภายในเองเพื่อต่อเที่ยวบินหรือค่าเดินทางต่างๆ ที่จะมาร่วมเดินทางพร้อมคณะ รบกวนเช็คเวลาบินหรือสายการบินกับเจ้าหน้าที่ทุกครั้งก่อนออกตั๋วเพื่อความถูกต้อง หากท่านออกตั๋วไปแล้ว เที่ยวบินล่าช้า หรือจำนวนผู้เดินทางไม่ครบตามจำนวน หรือกรุ๊ปไม่สามารถออกเดินทาง ทางบริษัทฯ จะไม่รับผิดชอบเนื่องจากอยู่เหนือการควบคุมของบริษัทฯ
*** กรณีลูกค้าต้องการเลือกที่นั่ง หรือ ซื้อที่นั่ง long leg จะต้องมีค่าใช้จ่ายเพิ่มจากสายการบิน รบกวนสอบถามทางเจ้าหน้าที่อีกครั้ง

อัตรานี้รวม

1. ค่าตั๋วโดยสารเครื่องบินไป-กลับ ตามเส้นทางรายการ (ตั๋วแบบกรุ๊ป) ชั้นทัศนาจร
2. น้ำหนักกระเป๋าโหลดใต้ท้องเครื่องคนละไม่เกิน 23 ก.ก./1ท่าน และน้ำหนักกระเป๋าถือขึ้นเครื่อง (CARRY ON) คนละ 1 ใบ ใบละไม่เกิน 7 ก.ก. (เงื่อนไขเป็นไปตามที่สายการบินกำหนด)
3. ค่าโรงแรมที่พักตามรายการระบุ (สองท่านต่อหนึ่งห้อง หรือ สามท่านต่องหนึ่งห้อง) หากกรณีต้องการพักเดี่ยว จ่ายค่าพักเดี่ยวเพิ่ม
4. ค่าเข้าชมสถานที่ต่าง ๆ ตามรายการระบุ
5. ค่าอาหารและเครื่องดื่มตามรายการระบุ
6. ค่ารถรับส่งระหว่างการนำเที่ยวตามรายการระบุ
7. ค่าภาษีสนามบินทุกแห่งที่มี
8. สะสมไมล์การบินไทย
9. **ฟรีวีซ่า สำหรับคนไทย** เข้าประเทศจีน
10. ค่ามัคคุเทศก์ของบริษัทจากกรุงเทพฯ ที่คอยอำนวยความสะดวกแก่ท่านตลอดการเดินทางในต่างประเทศ
11. ค่าประกันอุบัติเหตุหรือเสียชีวิตด้วย **อุบัติเหตุ + อาหารเป็นพิษเท่านั้น** คุ้มครองอายุตั้งแต่ 6 เดือน-75 ปี ในวงเงินท่านละไม่เกิน **1,000,000 บาท** (สำหรับที่เดินทางพร้อมคณะทัวร์กรุ๊ปจากประเทศไทยเท่านั้น) สำหรับท่านอื่นๆ ที่ไม่ตรงตามเงื่อนไขกรมธรรม์ ท่านจะต้องทำประกันการเดินทางเอง หรือ สอบถามค่าใช้จ่ายประกันเพิ่มเติมกับเจ้าหน้าที่ฯ

อัตรานี้ไม่รวม

1. ค่าน้ำหนักของกระเป๋าเดินทางในกรณีที่ **เกินกว่าสายการบินกำหนด (23 กิโลกรัมต่อท่าน)**
2. ค่าทำหนังสือเดินทาง
3. ค่าอาหารที่ไม่ได้ระบุไว้ในรายการ
4. ค่าทำใบอนุญาตที่กลับเข้าประเทศของคนต่างชาติ หรือ คนต่างด้าว
5. ค่าภาษีมูลค่าเพิ่ม 7% และค่าภาษี 3%
6. สำหรับราคานี้บริษัท ฯ จะไม่รวมค่าภาษีท่องเที่ยวหากมีการเก็บเพิ่ม
7. ค่าใช้จ่ายส่วนตัวนอกเหนือจากรายการที่ระบุ เช่น ค่าเครื่องดื่ม,ค่าอาหารที่สั่งเพิ่มเอง, ค่าโทรศัพท์,ค่าซักรีด ฯลฯ
8. **ค่าทิปไกด์ท้องถิ่น/คนขับรถ/หัวหน้าทัวร์ จ่ายท่านละ 1,800 บาท/ต่อท่าน**
9. **พนักงานยกกระเป๋า ปัจจุบันโรงแรมโดยส่วนใหญ่ไม่มีพนักงานยกกระเป๋า รบกวนดูแลกระเป๋าของตัวท่านเอง**

การชำระเงิน

ทางบริษัทฯ จะขอเก็บเงินค่ามัดจำเป็นจำนวน 20,000 บาท ต่อผู้โดยสารหนึ่งท่านสำหรับการจองทัวร์ **หากภายใน 3 วัน** ไม่มีการชำระค่ามัดจำถือว่ายังไม่คอนเฟริมที่ **ส่วนที่เหลือจะขอเก็บทั้งหมดก่อนเดินทางอย่างน้อย 30 วันทำการ** มิฉะนั้นทางบริษัทฯ จะขอสงวนสิทธิ์ในการคืนเงินค่ามัดจำทั้งหมด หรือยกเลิกการเดินทาง

การยกเลิก

1. **ยกเลิกก่อนการเดินทางตั้งแต่ 30 วันขึ้นไป** คืนเงินค่าทัวร์โดยหักค่าใช้จ่ายที่เกิดขึ้นจริง ***ในกรณีที่วันเดินทางตรงกับวันหยุดนักขัตฤกษ์ ต้องยกเลิกก่อน 45 วัน***
2. **ยกเลิกก่อนการเดินทาง 15-29 วัน** คืนเงิน 50%ของค่าทัวร์ หรือหักค่าใช้จ่ายตามจริง เช่น ค่ามัดจำตั๋วเครื่องบิน โรงแรม และค่าใช้จ่ายจำเป็นอื่นๆ
3. **ยกเลิกก่อนการเดินทางน้อยกว่า 15 วัน** ขอสงวนสิทธิไม่คืนเงินค่าทัวร์ที่ชำระแล้วทั้งหมด
4. กรณีมีเหตุยกเลิกทัวร์ โดยไม่ใช่ความผิดของบริษัททัวร์ เช่น มีนโยบายห้ามการเข้าออกของแต่ละประเทศ หรือ
5. การยกเลิกเที่ยวบินโดยสายการบิน บริษัทจะเก็บเป็นเครดิตหรือเลื่อนการเดินทางในพีเรียดถัดไปให้กับลูกค้า โดยยึดตามนโยบายของสายการบินและโรงแรมและไม่สามารถคืนเงินได้ทุกกรณี
6. ยกเลิกการเดินทาง ในวันเดินทาง หรือถูกปฏิเสธการเข้าเมือง ขอสงวนสิทธิ์ จะไม่มีการคืนเงินทั้งหมด หรือบางส่วน

เงื่อนไขและข้อกำหนดการเดินทาง

1. บริษัทฯ ขอสงวนสิทธิ์เปลี่ยนแปลงโปรแกรมทัวร์ได้ หากเกิดเหตุสุดวิสัย
2. ตั๋วเครื่องบินไม่สามารถเปลี่ยนวันหรือยกเลิกได้ ตามเงื่อนไขของสายการบิน
3. บริษัทฯ ไม่รับผิดชอบเหตุสุดวิสัย เช่น ภัยธรรมชาติ สงคราม เที่ยวบินล่าช้า อุบัติเหตุ หรือการสูญหาย เป็นต้น
4. หากไม่สามารถเที่ยวบางสถานที่ได้จากเหตุสุดวิสัย ขอสงวนสิทธิ์ไม่คืนค่าใช้จ่าย
5. กรณีไม่ร่วมเดินทางหรือแยกจากคณะ ถือว่าสละสิทธิ์ ไม่สามารถขอคืนเงินได้
6. โปรแกรมทัวร์ ราคา และรายละเอียด อาจเปลี่ยนแปลงตามความเหมาะสม
7. ราคาทัวร์อาจปรับเพิ่ม หากสายการบินหรือภาษีมีการเปลี่ยนแปลง
8. บริษัทฯ จะดำเนินการแก้ไขอย่างดีที่สุด กรณีเกิดปัญหาจากสายการบินหรือหน่วยงานที่เกี่ยวข้อง
9. คำยืนยันใด ๆ ต้องมีเอกสารจากบริษัทฯ เท่านั้น
10. บริษัทฯ ไม่รับผิดชอบทรัพย์สินสูญหายหรืออุบัติเหตุจากความประมาทส่วนตัว
11. บริษัทฯ ไม่รับผิดชอบกรณีถูกปฏิเสธเข้า-ออกประเทศ จากเอกสารหรือเหตุส่วนตัวของผู้เดินทาง
12. ผู้เดินทางควรมีหนังสือเดินทางอายุเหลือไม่น้อยกว่า 6 เดือนก่อนวันเดินทาง
13. กรณีวีซ่าไม่ผ่าน บริษัทฯ ขอสงวนสิทธิ์เป็นไปตามเงื่อนไขค่าใช้จ่ายที่เกิดขึ้นจริง
14. บริษัทฯ ขอสงวนสิทธิ์ในการจัดที่นั่งบนรถและเครื่องบินตามความเหมาะสม
15. บริษัทฯ ขอสงวนสิทธิ์ยกเลิกการเดินทาง หากผู้เดินทางไม่ครบตามจำนวนที่กำหนด โดยจะแจ้งให้ทราบล่วงหน้า
16. การชำระเงินมัดจำหรือค่าทัวร์ ถือว่าผู้เดินทางยอมรับเงื่อนไขทั้งหมดของบริษัทฯ แล้ว

กรอกข้อมูลส่วนตัว

1. ชื่อ – นามสกุล (ภาษาอังกฤษตัวพิมพ์ใหญ่ ตามหน้าพาสปอร์ต)

(MISS./MRS./MR.) NAME .....SURNAME .....

2. สถานภาพ (.....)โสด (.....)สมรส (.....)หย่า (.....)ม่าย (.....)อยู่กินฉันสามี-ภรรยา (.....)แยกกันอยู่

กรณีที่สมรส ระบุชื่อคู่สมรส..... อาชีพ .....

โทรศัพท์บ้าน ..... มือถือ .....

ข้อมูลสำหรับโรงแรมที่พัก และ สายการบิน

3. ประเภทห้องพัก

3.1 ห้องพักผู้ใหญ่ 2 ท่าน (TWN) .....ห้อง(ปกติจะเป็นแบบ 2 เตียง) หรือ (DBL) .....ห้อง

3.2 ห้องพัก 1 เด็กพักกับ 1 ผู้ใหญ่.....ห้อง

3.3 ห้องพัก 1 เด็กพักกับ 2 ผู้ใหญ่.....ห้อง (มีเตียง)

3.4 ห้องพัก 1 เด็กพักกับ 2 ผู้ใหญ่.....ห้อง (ไม่มีเตียง)

3.5 ห้องพัก 1 ท่าน (SGL) .....ห้อง

4. อาหาร ☐ **ไม่ทานเนื้อวัว** ☐ **ไม่ทานเนื้อหมู** ☐ **ไม่ทานสัตว์ปีก** ☐ **ทานมังสาวิรัส**

อื่น ๆ แพ้อาหาร .....

ลงชื่อ ผู้จอง.....

***** กรุณาส่งสำเนาหน้าพาสปอร์ต ผู้เดินทางภายใน 7 วัน *****

แผนประกันการเดินทางคุ้มครอง ค่าประกันอุบัติเหตุหรือเสียชีวิตด้วย **อุบัติเหตุเท่านั้น** คุ้มครองอายุตั้งแต่ 6 เดือน-75 ปี ในวงเงินท่านละ**ไม่เกิน 1,000,000 บาท** (สำหรับที่เดินทางพร้อมคณะทัวร์กรุ๊ปจากประเทศไทยเท่านั้น)

* สำหรับท่านอื่นๆ ที่ไม่ตรงตามเงื่อนไขกรมธรรม์ ท่านจะต้องทำประกันการเดินทางเอง หรือสอบถามค่าใช้จ่ายประกันเพิ่มเติมกับเจ้าหน้าที่ฯ

