



SHTGKIX8

東福寺の紅葉

SHIGA • OSAKA 6 DAYS 4 NIGHTS

ราคาเพียง **61,999**

KYOTO CRIMSON ESCAPE

ราคาเพียง **61,999** FREE DAY FREE DAY 1 วัน FREE DAY

ลา กอดลิน่า โอมิอะจิมัง วัดบิยาวโดอิน สะพานแขวนโฮชิโนะบุริงโกะ

FLIGHT : TG622 TIME : 23.59 - 07.20+1 FLIGHT : TG673 TIME : 17.25 - 22.00

BKK —→ **KIX** —→ **BKK**
 กรุงเทพฯ โอซาก้า (คันไซ) โอซาก้า (คันไซ) กรุงเทพฯ

23 kg. ลuggage icon

ลิ้นชักเครื่อง 7 kg.

เดินทาง: 20 – 25 พฤศจิกายน 2569

Autumn in คันไซ • ใบเมเปิ้ลแดง..ระดับตำนาน วัดโทฟุคุจิ เมืองอุจิ ต้นกำเนิดชาเขียว • ปราสาทดั้งเดิมญี่ปุ่น ฮิโคเนะ HIDDEN GEM วัดโชกุนซุกะเซริวเด็น • สะพานแขวนโฮชิโนะบุริงโกะ

อาหาร 10 มื้อ

ผู้เชี่ยวชาญการท่องเที่ยว

ไม่ลงร้านช้อปปิ้ง ไม่ชื้อออฟชั่น

| DAY วันที่ | SCHEDULE กำหนดการ | MEAL | | | HOTEL โรงแรมระดับ |
|------------|---|------|--------|------|---|
| | | เช้า | เที่ยง | เย็น | |
| 01 | กรุงเทพฯ (สนามบินสุวรรณภูมิ) • โอซาก้า (สนามบินคันไซ) | X | X | X | |
| 02 | โอซาก้า (สนามบินคันไซ) • จังหวัดซิงะ • ถนนยูเมะเคียวบาชิ • ปราสาทฮิโคเนะ • ลา กอดลิน่า โอมิอะจิมัง | ✈ | ● | ● | LAKE BIWA MARRIOTT HOTEL หรือเทียบเท่า |
| 03 | นครเกียวโต • วัดโทฟุคุจิ • วัดโชกุนซุกะเซริวเด็น • ตลาดปลาชิชิ | ● | ● | ● | LAKE BIWA MARRIOTT HOTEL หรือเทียบเท่า |
| 04 | เมืองอุจิ • ถนนโอมิเอะซันโด เมียวโดอิน • วัดบิยาวโดอิน • สะพานแขวนโฮชิโนะบุริงโกะ • นครโอซาก้า | ● | ● | ● | DOTONBORI CRYSTAL EXE HOTEL หรือเทียบเท่า (พักย่านช้อปปิ้ง) |
| 05 | อิสระท่องเที่ยวและช้อปปิ้ง (ไม่รวมค่าเดินทางและอาหารที่ไม่ได้ระบุในรายการ) | ● | X | X | DOTONBORI CRYSTAL EXE HOTEL หรือเทียบเท่า (พักย่านช้อปปิ้ง) |
| 06 | ซูเปอร์มาร์เก็ตไทรอัลริงกุทาวัน • ริงกุ พรึมเมียม เอาท์เล็ต • โอซาก้า (สนามบินคันไซ) • กรุงเทพฯ (สนามบินสุวรรณภูมิ) | ● | X | ✈ | |

*** กรุณาเตรียมค่าทิปไกด์และคนขับรถ จำนวน 1,500 บาท ตลอดการเดินทาง ***



โปรแกรมการเดินทาง

วันแรก กรุงเทพฯ (สนามบินสุวรรณภูมิ) – โอซาก้า (สนามบินคันไซ) (TG622 : 23.59-07.20+1)

21.00 น. ✈️ พร้อมกันที่ สนามบินสุวรรณภูมิ อาคารผู้โดยสารขาออก (ระหว่างประเทศ) ชั้น 4 ประตู 2 เคาน์เตอร์ D สายการบิน THAI AIRWAYS (TG) โดยมีเจ้าหน้าที่จากทางบริษัทฯ คอยต้อนรับ และอำนวยความสะดวกแก่ท่านก่อนออกเดินทาง

****สำคัญมาก !! ประเทศญี่ปุ่นไม่อนุญาตให้นำอาหารสดจำพวก เนื้อสัตว์ พืช ผัก ผลไม้ เข้าประเทศ หากฝ่าฝืนมีโทษปรับและจับ****

23.59 น. เหนินฟ้าสู่ สนามบินคันไซ เมืองโอซาก้า โดยสายการบิน THAI AIRWAYS เที่ยวบินที่ TG622➔

- เที่ยวบินหรือเวลาอาจมีการเปลี่ยนแปลง ทั้งนี้ขึ้นอยู่กับสายการบินเป็นผู้กำหนด
- ขอสงวนสิทธิ์ในการเลือกที่นั่งบนเครื่องบิน เนื่องจากการจัดที่นั่งบนเครื่องบิน เป็นสิทธิ์ของเจ้าหน้าที่เช็คอิน ซึ่งทางบริษัทไม่สามารถเข้าไปแทรกแซงได้

กรณีผู้เดินทางต้องการขอวีซ่าที่สนามบิน กรุณาแจ้งกับทางบริษัททัวร์ฯ ทันทที หลังจากที่ท่านชำระเงินมัดจำค่าทัวร์เรียบร้อยแล้ว

หมายเหตุ : หากผู้เดินทางต้องการนำวีซ่าส่วนตัวไปเอง จะต้องเป็นวีซ่าที่ไม่มีแบตเตอรี่

(บริการอาหารและเครื่องดื่มบนเครื่อง)

****การบริการอาหารและเครื่องดื่มบนเครื่องบิน เป็นบริการของสายการบิน ทั้งนี้อาจจะมีการเปลี่ยนแปลงได้ขึ้นอยู่กับนโยบายของสายการบิน โดยไม่ต้องแจ้งให้ทราบล่วงหน้า****

วันที่สอง โอซาก้า (สนามบินคันไซ) – จังหวัดซิงะ – ถนนยูเมะเคียวบาชิ – ปราสาทฮิโคเนะ – ลา คอลลิน่า โอมิยะจิมัง

07.20 น. เดินทางถึง สนามบินคันไซ เมืองโอซาก้า (เวลาท้องถิ่นเร็วกว่าไทย 2 ชม. กรุณาปรับนาฬิกาของท่านเป็นเวลาท้องถิ่นเพื่อสะดวกในการนัดหมาย) หลังผ่านพิธีการตรวจคนเข้าเมืองและศุลกากรเรียบร้อยแล้ว นำท่านเดินทางสู่ จังหวัดซิงะ

เที่ยง 🍽️ รับประทานอาหารกลางวัน ณ ภัตตาคาร

บ่าย นำท่านสู่ ถนนยูเมะเคียวบาชิ เส้นทางสายประวัติศาสตร์ยุคเอโดะที่ทอดตัวยูโกะกับปราสาทฮิโคเนะ โดดเด่นด้วยอาคารไม้โบราณสไตล์ญี่ปุ่นที่เรียกว่า บ้านแบบมาจียะ (machiya) ที่เรียงรายกันอย่างสวยงาม ให้ท่านเพลิดเพลินกับการชิมขนมญี่ปุ่นโบราณ (วากาชิ) และเดินชมร้านค้าแฮนด์เมดสุดน่ารัก สัมผัสได้ถึงความเรียบง่ายที่ผสมผสานกับชีวิตชีวาของเมือง



นำท่านสู่ **ปราสาทอิโคเนะ** 1 ใน 12 ปราสาทดั้งเดิมของญี่ปุ่นที่ยังคงสภาพสมบูรณ์ โดดเด่นด้วยสถาปัตยกรรมแบบผสมผสานอันสง่างาม ทั้งหลังคาทรงโค้ง หน้าต่างไม้ และกำแพงสีขาวตัดกับฐานหินสูงอย่างลงตัว ภายในสามารถขึ้นไปชมวิวแบบพาโนรามาของเมืองอิโคเนะและทะเลสาบบิวะ บริเวณใกล้เคียงยังมีสวนญี่ปุ่นเก็นคิวเอ็นคู่กับตัวปราสาทเหมาะสำหรับการเดินเล่นพักผ่อนท่ามกลางธรรมชาติโดยเฉพาะในช่วงฤดูใบไม้ผลิที่ซากุระบานสะพรั่ง และฤดูใบไม้ร่วงที่ใบไม้เปลี่ยนสี จะยิ่งเสริมให้ปราสาทแห่งนี้ดูงามและมีเสน่ห์ยิ่งขึ้น **หมายเหตุ..การเปลี่ยนสีของใบไม้จำนวนมากหรือน้อย ทั้งนี้ขึ้นอยู่กับสภาพอากาศแต่ละวัน**



พาท่านเดินทางต่อไปยัง **ลา คอลลิน่า โอมิยะจิมัง** อาณาจักรขนมกลางทุ่งกว้าง จำหน่ายขนมญี่ปุ่นหรือวาเกชิ (Wagashi) เป็นร้านเรือธงของร้านทานะยะ ร้านขนมเก่าแก่ในท้องถิ่น ที่เพิ่งมาเปิดร้านใหม่บนพื้นที่กว้างขวางบริเวณเชิงเขาอะชิมะยามะ นอกจากนี้ยังมีขนมบามคูเฮน (Baumkuchen / ขนมเค้กทรงกลมมีเลเยอร์หลายชั้นคล้ายวงปีในเนื้อไม้) ที่เพิ่งอบจากเตาร้อนๆ รวมไปถึงร้านขายผลไม้แปรรูปจากฟาร์มในท้องถิ่นอีกด้วย รอบๆ พื้นที่ยังสามารถเดินเล่นอย่างเพลิดเพลินในสวนที่เต็มไปด้วยพรรณไม้หลากหลายตามฤดูกาล

- หมายเหตุ :**
1. ราคานี้ไม่รวมค่าอาหาร, ขนมและเครื่องดื่มต่างๆ
 2. การเปลี่ยนสีของใบไม้จำนวนมากหรือน้อย ทั้งนี้ขึ้นอยู่กับสภาพอากาศแต่ละวัน





คำ

🎯 รับประทานอาหารค่ำ ณ ภัตตาคาร

👉 พักที่ LAKE BIWA MARRIOTT HOTEL หรือเทียบเท่า

หลังรับประทานอาหารแล้วเชิญท่านพักผ่อนไปกับการแช่ ออนเซ็น น้ำแร่ธรรมชาติผ่านความร้อนใต้พิภพเพื่อผ่อนคลายความเมื่อยล้า ทำให้เลือดลมเดินดีเสริมสุขภาพให้กระปรี้กระเปร่า ผิวพรรณสดใสน้ำมีนวล ช่วยระบบการเผาผลาญของร่างกายให้อยู่ในสภาพคงที่ ความอัจฉริยะแห่งการอาบน้ำแร่แบบญี่ปุ่นนี้เองทำให้มีผู้กล่าวว่า => หากมาที่ญี่ปุ่นแล้วไม่ได้ลงอาบน้ำแร่ก็เหมือนกับว่าท่านมาไม่ถึงญี่ปุ่น !

วันที่สาม นครเกียวโต - วัดโทฟูคุจิ - วัดโชกุนซุกะเซริวเด็น - ตลาดปลานิชิจิ

เช้า

🎯 รับประทานอาหารเช้า ณ ห้องอาหารโรงแรม

นำท่านสู่ **วัดโทฟูคุจิ** สร้างขึ้นเมื่อปี ค.ศ.1236 เป็นวัดหลักของนิกายรินไซพุทธศาสนาแบบเซน ตั้งอยู่ทางตะวันออกเฉียงใต้ของเมืองเกียวโต ที่มาของชื่อได้มาจากการนำชื่อวัด 2 แห่งที่ตั้งอยู่ที่เมืองนารามารวมกัน นั่นคือ วัดโทไดจิ ซึ่งถือเป็นวัดที่มีความยิ่งใหญ่ที่สุด และวัดโคฟูคุจิ ซึ่งเป็นวัดที่งดงามที่สุดของนารา วัดแห่งนี้มีต้นไม้ที่เก่าแก่กว่า 2,000 ปี ปกคลุมสะพานยาวถึง 100 เมตร ซึ่งจะเปลี่ยนเป็นสีส้มสวยงามในฤดูใบไม้ร่วงทำให้ มีชื่อเสียงเรื่องการเป็นจุดชมใบไม้เปลี่ยนสีที่สวยงามและงดงามมากที่สุดแห่งหนึ่งของเมืองเกียวโต นอกจากนี้ภายในวัดยังมีสวนถึง 4 แห่ง รวมถึงประตูชั้นม่อน ที่มีความสูงถึง 22 เมตร สร้างเป็นแบบเซ็นโบราณ ได้ชื่อว่าเป็นประตูแบบเซ็นที่เก่าแก่ที่สุดในญี่ปุ่น และสถาปัตยกรรมแบบดั้งเดิมที่หาพบได้ยากอีกมากมาย อิสระให้ท่านสัมผัสความงดงามของแมกไม้และสถาปัตยกรรมที่ถูกรังสรรค์มาอย่างประณีต ที่จะทำให้ท่านประทับใจไม่รู้ลืม และให้ท่านได้เก็บภาพความประทับใจตามอัธยาศัย **หมายเหตุ..การเปลี่ยนสีของใบไม้จำนวนมากหรือน้อย ทั้งนี้ขึ้นอยู่กับสภาพอากาศแต่ละวัน**



เที่ยง
บ่าย

🎯 รับประทานอาหารกลางวัน ณ ภัตตาคาร

นำท่านเดินทางต่อไปยัง **วัดโชกุนซุกะเซริวเด็น** ชมวิหารมั่งกรฟ้าบนเนินเขาอิคาชิยามะ สวนญี่ปุ่นอันเจียบสงบ เนินหินศักดิ์สิทธิ์เกี่ยวกับโชกุนผู้ปกปักรักษาเมือง และระเบียงที่สามารถชมวิวมุมสูงแปลกตาของนครเกียวโตที่ไม่ซ้ำใคร เป็นหนึ่งในสถานที่ **HIDDEN GEM** ที่ยังไม่พลุกพล่าน

หมายเหตุ..การเปลี่ยนสีของใบไม้จำนวนมากหรือน้อย ทั้งนี้ขึ้นอยู่กับสภาพอากาศแต่ละวัน





พาท่านเดินทางสู่ **ตลาดปลานิชิกิ** เป็นตลาดเก่าแก่และมีชื่อเสียงมากที่สุดในเมืองเกียวโต เปรียบได้ว่าเป็นครัวของเกียวโตเลยทีเดียว ภายในมีร้านค้ามากกว่าหนึ่งร้อยร้าน ขายสินค้าทุกอย่างที่เกี่ยวกับอาหารไม่ว่าจะเป็นอุปกรณ์สำหรับใช้ในครัว ของสด ของแห้ง เหล้าสาเก ขนมหักผลไม้ ไปจนถึงอาหารที่ทำไว้พร้อมสำหรับทาน ทำให้ที่นี่เป็นที่นิยมในหมู่นักท่องเที่ยวที่จะได้ลองชิมอาหารหลากหลายประเภทได้ในตลาดแห่งนี้ นอกจากนี้ยังสามารถพบอาหารเฉพาะฤดูกาลรวมถึงอาหารเฉพาะของเมืองเกียวโตอย่างขนมหวานญี่ปุ่น ของหมักดอง ปลาหมึกแห้ง และซูชิแบบเกียวโตอีกด้วย



ค่ำ 10 รับประทานอาหารค่ำ ณ ภัตตาคาร **เมนูพิเศษ..บุฟเฟ่ต์ปิ้งย่าง**
 ➡ พักที่ LAKE BIWA MARRIOTT HOTEL หรือเทียบเท่า
 หลังรับประทานอาหารแล้วเชิญท่านพักผ่อนไปกับการแช่ **ออนเซ็น** แบบเต็มอิมอีก 1 คืน!!! เพื่อผ่อนคลายความเมื่อยล้าเลือดลมเดินดีเสริมสุขภาพให้กระปรี้กระเปร่า ผิวพรรณสดใสมีน้ำมีนวล ช่วยระบบการเผาผลาญของร่างกายให้อยู่ในสภาพคงที่

วันที่สี่ เมืองอุจิ – ถนนโอมเตะซันโด เบียวโดอิน (ถนนสายชาเขียว) – วัดเบียวโดอิน – สะพานแขวนโฮชิโนะบุริงโกะ – นครโอซาก้า

เช้า 10 รับประทานอาหารเช้า ณ ห้องอาหารโรงแรม
 นำท่านเดินทางสู่ **เมืองอุจิ** เดินเล่น **ถนนโอมเตะซันโด เบียวโดอิน (ถนนสายชาเขียว)** ถนนที่เต็มไปด้วยบรรยากาศอบอุ่นแสนน่ารักริมแม่น้ำอุจิ มีทั้งร้านอาหารแบบจริงจัง สตรีทฟู้ด ขนม ของหวาน ของฝาก และคาเฟ่ ที่ทอดยาวจนถึงทางเข้าวัดเบียวโดอิน แต่สินค้าที่นิยมที่สุดก็ต้องเป็นขนมที่ทำจากอุจิมัทฉะที่ดังระดับโลก



พาท่านเที่ยวชม **วัดเบียวโดอิน** หนึ่งในสถานที่ท่องเที่ยวที่เป็นสัญลักษณ์ของเมืองอุจิ เป็นวัดเก่าแก่ที่ได้รับการขึ้นทะเบียนเป็นมรดกโลก UNESCO WORLD HERITAGE และวิหารหลักของวัดแห่งนี้ยังได้ถูกนำไปปรากฏอยู่บนเหรียญ 10 เยนอีกด้วย แต่แรกเริ่มวัดแห่งนี้ถูกสร้างให้เป็นบ้านพักตากอากาศของตระกูลฟูจิوارะ และได้รับการปรับเปลี่ยนให้



เป็นวัดในพุทธศาสนาในปี ค.ศ.1052 อีสระให้ท่านได้ถ่ายรูปที่ระลึกกับห้องโถงอะมิตะ หรือ ห้องโถงนกฟีนิกซ์ ซึ่งเป็นสัญลักษณ์สำคัญของวัด

หมายเหตุ..การเปลี่ยนสีของใบไม้จำนวนมากหรือน้อย ทั้งนี้ขึ้นอยู่กับสภาพอากาศแต่ละวัน



เที่ยง
บ่าย

📍 รับประทานอาหารกลางวัน ณ ภัตตาคาร

นำท่านเดินทางไปยัง **สะพานแขวนโฮชิโนะบุรังโกะ** ตั้งอยู่ท่ามกลางธรรมชาติของอุทยานโฮชิดะ ยาวกว่า 280 เมตร โดยชื่อมีความหมายว่า “ชิงช้าแห่งดวงดาว” เปรียบเสมือนการได้แกว่งไกวอยู่กลางท้องฟ้า เมื่อเดินข้ามสะพานจะได้สัมผัสวิวัฒนาการของผืนป่าโดยรอบที่สวยงามแตกต่างกันไปในแต่ละฤดูกาล โดยเฉพาะช่วงฤดูใบไม้ร่วง ใบไม้เปลี่ยนสีจะปกคลุมหุบเขาด้วยโทนแดง ส้ม และเหลือง สร้างบรรยากาศที่โรแมนติกและน่าประทับใจ เหมาะสำหรับผู้ที่ชื่นชอบธรรมชาติ การเดินป่า และการถ่ายภาพวิวทิวทัศน์แบบมุมสูง

หมายเหตุ..การเปลี่ยนสีของใบไม้จำนวนมากหรือน้อย ทั้งนี้ขึ้นอยู่กับสภาพอากาศแต่ละวัน



พาท่านเดินทางสู่ **นครโอซาก้า**

👉 พักที่ DOTONBORI CRYSTAL EXE HOTEL หรือเทียบเท่า **พักย่านช้อปปิ้ง**

ค่ำ

📍 รับประทานอาหารค่ำ ณ ภัตตาคาร **เมนูพิเศษ..บุฟเฟ่ต์ชาบู**

วันที่ห้า อีสระท่องเที่ยวและช้อปปิ้ง (ไม่รวมค่าเดินทางและอาหารที่ไม่ได้ระบุในรายการ)

เช้า

📍 รับประทานอาหารเช้า ณ ห้องอาหารโรงแรม

ใช้เวลาคุ้มค่าเต็มวัน เข้าสู่ช่วงเวลาอีสระท่องเที่ยว และช้อปปิ้งตามอัธยาศัย

ไกด์แนะนำการเดินทาง (ไม่มีรถบัสให้บริการ)



ย่านชินไซบาชิ ย่านช้อปปิ้งชื่อดังของโอซาก้า ภายในย่านนี้ท่านจะพบกับร้านค้าเก่าแก่แก่ปะปนกันไปกับร้านค้าอันทันสมัย และสินค้าหลากหลายประเภทหลากหลายรูปแบบทั้งสำหรับเด็กและผู้ใหญ่ ซึ่งย่านนี้ถือว่าเป็นย่านแสงสีและบันเทิงชั้นนำแห่งหนึ่งของโอซาก้า อีกทั้งยังมีร้านอาหารทะเลชั้นชื่อมากมาย ซึ่งเสน่ห์อย่างหนึ่งของย่านนี้คือ ทุกร้านค้าจะประดับประดาหน้าร้านของตนด้วยแสงไฟนีออนซึ่งตัดทำให้เป็นรูป ปู กุ้ง และปลาหมึก ซึ่งนักท่องเที่ยวให้ความสนใจและแวะถ่ายรูปกันเป็นที่ระลึกอย่างมาก และร้านค้าทุกแห่ง จะพยายามสร้างจุดเด่นให้แก่ร้านของตนให้ได้มากที่สุด เพื่อดึงดูดลูกค้าให้เข้ามาใช้บริการ สัญลักษณ์เด่นของย่านนี้คือ ตึกรูปเครื่องหมายการค้าของ กูลิโกะ ผลิตภัณฑ์ขนมชื่อดังจากญี่ปุ่นนั่นเอง อิสระเพื่อที่ท่านเลือกหาซื้อของต้องใจนานาชนิด อาทิ เครื่องสำอาง เสื้อผ้า รองเท้า กระเป๋า เครื่องไฟฟ้า ฯลฯ ตามอัธยาศัย



ย่านอูเมดะ ย่านที่ได้ชื่อว่าเป็นศูนย์กลางทางความทันสมัยที่ชาวโอซาก้ารู้จักกันเป็นอย่างดี ศูนย์รวมแฟชั่นที่กำลังอินเทรนด์ แหล่งรวมร้านอาหารอันหลากหลาย ห้างสรรพสินค้าชั้นนำไม่ถ้วน อีกทั้งยังอยู่ใกล้กับสถานีรถไฟ Osaka JR Station และสถานี Umeda อีกด้วย ช้อปสนุก เดินทางที่สะดวก ติงามสุด



ย่านนัมบะ ตั้งอยู่ใจกลางเมืองโอซาก้าเป็นศูนย์รวมของทุกสิ่งไม่ว่าจะเป็นแหล่งช้อปปิ้ง แหล่งบันเทิง โรงละครเมืองใหม่ ทำให้มีโรงละครมาเปิดแสดงทางตอนใต้ของคลองมากมาย ตามมาด้วยโรงน้ำชาเปิดบริการกว่า 47 โรง





ยูนิเวอร์แซล สตูดิโอ สนุกสนานเพลิดเพลินกับเครื่องเล่นมากมายที่จำลองมาจากฉากในภาพยนตร์ฮอลลีวู้ด ซึ่งนักท่องเที่ยวที่ไปโอซาก้าจะพลาดไม่ได้ ภายในตกแต่งด้วยบรรยากาศราวกับเดินอยู่ในฮอลลีวู้ดนิวยอร์ก และซานฟรานซิสโก เหมาะกับการเดินเล่นชิลๆ หรือสนุกสุดมันส์ไปกับเครื่องเล่น ที่พร้อมให้ทุกท่านไปสัมผัสความตระการตา



*****อาหารกลางวันและค้ำอึสระตามอัธยาศัยเพื่อให้ท่านใช้เวลาได้อย่างคุ้มค่า*****

☞ พักที่ DOTONBORI CRYSTAL EXE HOTEL หรือเทียบเท่า พักย่านช้อปปิ้ง

วันที่หก **ซูเปอร์มาร์เก็ตไทรอัลริงกุทาวน์ – ริงกุ พรีเมียม เอาร์ทเล็ท – โอซาก้า (สนามบินคันไซ) – กรุงเทพฯ (สนามบินสุวรรณภูมิ) (TG673 : 17.25-22.00)**

เช้า

🎯 **รับประทานอาหารเช้า ณ ห้องอาหารโรงแรม**

นำท่านแวะช้อปปิ้งที่ **ซูเปอร์มาร์เก็ตไทรอัลริงกุทาวน์** ไฮเปอร์มาร์เก็ตขนาดใหญ่ใกล้สนามบินคันไซ เปิดให้บริการตลอด 24 ชั่วโมง ภายในรวบรวมสินค้าหลากหลายครบครัน ทั้งอาหารสด อาหารพร้อมทาน หลากหลายด้วยลูกอม ขนม ชา กาแฟ รวมไปถึงเครื่องใช้ไฟฟ้า เสื้อผ้า และของใช้ในชีวิตประจำวัน ในราคาประหยัด เหมาะสำหรับเลือกซื้อของฝากหรือของจำเป็นก่อนเดินทางกลับอย่างสะดวกสบายในที่เดียวครบจบ

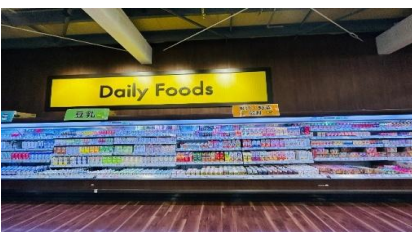

เดินทางสู่ **ริงกุ พรีเมียม เอาร์ทเล็ท** อีกหนึ่งแหล่งช้อปปิ้งชื่อดังของโอซาก้า ตั้งอยู่ที่เมืองริงกุ ตรงข้ามกับท่าอากาศยานนานาชาติคันไซ โดยออกแบบให้มีลักษณะเหมือนกับเมืองท่าของสหรัฐอเมริกา และมีบรรยากาศแบบรีสอร์ตเพียบพร้อมไปด้วยสิ่งอำนวยความสะดวกมากมาย และร้านค้าแบรนด์เนมหลากหลายทั้งแบรนด์จากต่างประเทศและแบรนด์ของญี่ปุ่น





สมควรแก่เวลา กรุณาตรวจเช็คสัมภาระให้เรียบร้อย นำท่านเดินทางสู่ **สนามบินคันไซ** เพื่อกลับกรุงเทพฯ

17.25 น. เหนินฟ้าสู่ **กรุงเทพฯ** โดยสายการบิน **THAI AIRWAYS** เที่ยวบินที่ **TG673** ➔

(บริการอาหารและเครื่องดื่มบนเครื่อง)

****การบริการอาหารและเครื่องดื่มบนเครื่องบิน เป็นบริการของสายการบิน ทั้งนี้อาจจะมีการเปลี่ยนแปลงได้ขึ้นอยู่กับนโยบายของสายการบิน โดยไม่ต้องแจ้งให้ทราบล่วงหน้า****

22.00 น. ถึง **กรุงเทพฯ** โดยสวัสดิภาพ พร้อมความประทับใจ..... 😊😊😊😊

*****ขอบคุณทุกท่านที่ใช้บริการ*****

😊😊😊😊 ซื่อสัตย์ จริจใจ ห่วงใย เน้นบริการ คืองานของเรา 😊😊😊😊



เช็คด่วน!!
PASSPORT
แบบไหนเข้าข่ายชำรุด

1. ตัวเล่ม **บิดงอผิปกด** ไม่เรียบเหมือนเดิม
2. มี **รอยรูด รอยฉีก** เจาะ ที่ไม่ใช่ของเจ้าหน้าที่
3. ข้อมูลส่วนตัว **เลือน หรืออ่านไม่ออก**
4. มี **คราบหมึก รอยเปื้อน รอยขีดเขียน**
5. ถูก **ดัดแปลง แก้ไข หรือลบข้อมูล**
6. เล่มโดน **น้ำ ความชื้น จนบวม** หรือมี **คราบเสียหาย**
7. แผ่นเคลือบหน้ารูปหรือหน้าสำคัญ **พองหรือหลุด**
8. หน้าปกหรือหน้ากระดาษ **ขาด หลุด ชำรุด** หรือ **มีคราบรูปทรง**
9. มี **สติ๊กเกอร์หรือสิ่งแปลกปลอม** ติดในหน้าที่ไม่เกี่ยวข้อง

หมายเหตุ: หากพาสปอร์ตมีความเสียหายทางกายภาพจะถือว่า "ชำรุด" และต้องทำเล่มใหม่ก่อนเดินทาง









***** หากสายการบินมีการปรับราคาภาชนะน้ำมันขึ้น ทางบริษัทฯ ขอสงวนสิทธิ์เก็บค่าภาชนะน้ำมันเพิ่มตามความเป็นจริง ก่อนการเดินทาง **ราคาทัวร์นี้ มีผลปรับใช้ตามประกาศของสายการบิน เริ่ม 1 เม.ย. 69 *****

อัตราค่าบริการ (ราคาต่อท่าน) คณะจอยทัวร์ขั้นต่ำ 15 ท่านออกเดินทางพร้อมไกด์ไทย

| วันเดินทาง | ราคาทัวร์ผู้ใหญ่ พักห้องละ 2-3 ท่าน (15 ท่านออกเดินทาง) | ราคาเด็กพักกับ ผู้ใหญ่ 2 ท่าน อายุ 2 - 11 ปี มีเตียง | ราคาเด็กพักกับ ผู้ใหญ่ 2 ท่าน อายุ 2 - 4 ปี ไม่มีเตียง | พักเดี่ยว จ่ายเพิ่ม | ราคา ไม่รวมตัว |
|-----------------|---|---|---|------------------------|----------------------|
| 20 - 25 พ.ย. 69 | 61,999 บาท / ท่าน | 57,999 บาท / ท่าน | 50,999 บาท / ท่าน | 10,000 บาท / ท่าน | 37,999 บาท / ท่าน |

อัตราค่าบริการนี้รวม

-  ค่าตั๋วเครื่องบินชั้นทัศนางจร ไป-กลับ พร้อมกรุ๊ป ตามที่ระบุไว้ในรายการเท่านั้น **ตั๋วเครื่องบินที่ใช้เป็นแบบกรุ๊ปไม่สามารถเลือกที่นั่งล่วงหน้าได้ (ท่านจะได้รับที่นั่งแบบสุ่มเท่านั้น)**
-  ค่าภาษีสนามบินทุกแห่ง
-  ค่าโรงแรมระดับมาตรฐาน (พักห้องละ 2-3 ท่าน)
 กรณีห้อง TWIN BED (เตียงเดี่ยว 2 เตียง) ซึ่งโรงแรมไม่มีหรือเต็ม ทางบริษัทฯขอปรับเป็นห้อง DOUBLE BED แทนโดยมีต้องแจ้งให้ทราบล่วงหน้า หรือ หากต้องการห้องพักแบบ DOUBLE BED ซึ่งโรงแรมไม่มีหรือเต็ม ทางบริษัทฯ ขอปรับเป็นห้อง TWIN BED แทนโดยมีต้องแจ้งให้ทราบล่วงหน้า เช่นกัน กรณีพักแบบ TRIPLE ROOM สบถนติดต่อเจ้าหน้าที่ (อาจจะมีการจ่ายเพิ่มเติม)
-  ค่าอาหาร ตามที่ระบุไว้ในรายการ และน้ำดื่มบนรถวันละ 1 ขวด
-  ค่ายานพาหนะ และค่าธรรมเนียมเข้าชมสถานที่ต่างๆ ตามที่ระบุไว้ในรายการ
-  น้ำหนักสัมภาระ: ท่านละไม่เกิน 23 กิโลกรัม จำนวนท่านละ 1 ใบ สัมภาระติดตัวขึ้นเครื่องได้ 1 ชิ้น ต่อท่าน น้ำหนักต้องไม่เกิน 7 กิโลกรัม, ค่าประกันวินาศภัยเครื่องบินตามเงื่อนไขของแต่ละสายการบินที่มีการเรียกเก็บ



ค่าประกันอุบัติเหตุในการเดินทางต่างประเทศ



ตารางผลประโยชน์ Benefits Schedule

แผนการประกันภัยอุบัติเหตุเดินทางสำหรับธุรกิจนำเที่ยว

| ชื่อตกลงคุ้มครอง | จำนวนเงินประกัน (บาท) |
|--|-----------------------|
| เสียชีวิต สูญเสียอวัยวะ สายตา หรือทุพพลภาพถาวรสิ้นเชิงเนื่องจากอุบัติเหตุ | 1,000,000 |
| การรักษาพยาบาลต่ออุบัติเหตุแต่ละครั้ง ต่อคน ต่อระยะเวลาเดินทาง ไม่เกินวงเงิน | 500,000 |

เงื่อนไข

1. ความคุ้มครองและผลประโยชน์จำกัดความรับผิดชอบต่อการสูญเสียจากอุบัติเหตุแต่ละครั้ง สำหรับค่าชดเชยต่างๆ ตามกรมธรรม์สูงสุดไม่เกิน 1,000,000 บาทต่ออุบัติเหตุแต่ละครั้งภายใต้กรมธรรม์มาตรฐาน สำหรับธุรกิจนำเที่ยว ผู้ถือกรมธรรม์ต้องแจ้งรายละเอียด การเดินทาง จำนวนรายชื่อ และโปรแกรมการเดินทาง ของนักท่องเที่ยว ให้บริษัทฯ ทราบก่อนกำหนดการเดินทางทุกครั้ง
2. ระยะเวลาคุ้มครอง : 1 เกี่ยวการเดินทาง (trip)
3. ไม่จำกัดอายุผู้เอาประกันภัย
4. กรมธรรม์ประกันภัยนี้ ไม่คุ้มครองผู้ที่เดินทางไป หรือการเดินทางผ่าน หรือ การเดินทางภายในประเทศต่อไปนี้ อัฟกานิสถาน เมลารุส ไครเมีย (รวมถึงเซวัสโตปอล) คิวบา อิหร่าน เนปาล (เฉพาะพื้นที่ใดๆ ที่มีความสูงตั้งแต่ 1,500 เมตร จากระดับน้ำทะเลขึ้นไป) เกาหลีเหนือ รัสเซีย ซีเรีย เวเนซุเอลา พม่า และยูเครน เฉพาะภูมิภาคโดเนตสค์ ลูฮันสค์ เดอร์ซอน และซาโปริฌเจีย - ประเทศต่างๆ ที่ได้รับการคว่ำบาตรจากสหประชาชาติ หรือได้รับ การคว่ำบาตรทางการค้าทางเศรษฐกิจ กฎหมายหรือข้อบังคับของสหภาพยุโรป สหราชอาณาจักร หรือ สหรัฐอเมริกา



อัตราค่าบริการนี้ไม่รวม



✘ ค่าทำหนังสือเดินทางทุกประเภท



✘ ชาวต่างชาติที่พำนักในประเทศไทย การเดินทางเข้า-ออกประเทศไทย ต้องไปทำเอกสารเข้า-ออกเอง โดยที่ทางบริษัทฯ ไม่ได้ดำเนินการให้ทุกกรณี



✘ ค่าวีซ่าญี่ปุ่นสำหรับชาวต่างชาติที่ต้องยื่นวีซ่าเข้าประเทศญี่ปุ่น



✘ ค่าใช้จ่ายอื่นๆ ที่นอกเหนือจากรายการระบุ เช่น ค่าใช้จ่ายส่วนตัวอื่นๆ ฯลฯ



✘ ค่าภาษีมูลค่าเพิ่ม VAT 7 % และหักภาษี ณ ที่จ่าย 3 % ในกรณีที่ลูกค้าต้องการใบเสร็จรับเงินที่ถูกต้อง จะต้องบวกค่าภาษีมูลค่าเพิ่ม และหัก ณ ที่จ่าย จากยอดขายจริงทั้งหมดเท่านั้น และโปรดแจ้งทางบริษัทฯ จะออกให้ภายหลัง ขอสงวนสิทธิ์ออกใบเสร็จที่ถูกต้องให้กับบริษัททัวร์เท่านั้น



✘ ค่าธรรมเนียมน้ำมันและภาษีสนามบิน ในกรณีที่สายการบินมีการปรับขึ้นราคา

กรุณาเตรียมค่าทิปไกด์ และคนขับรถ ท่านละ 1,500 บาท / ท่าน
 (เด็กชำระทิปเท่ากับผู้ใหญ่)



สำคัญมาก!!

หนังสือเดินทาง (Passport) ต้องมีอายุ 6 เดือนขึ้นไป
 และเหลือหน้าว่าง 2 หน้าขึ้นไป ต้องนำมาในวันเดินทาง

****ทางบริษัท ไม่สามารถรับผิดชอบ ในกรณีที่ลืมนำมา หรือนำหนังสือเดินทางมาผิดเล่ม**



ข้อควรทราบก่อนการเดินทาง



คณะทัวร์ครบ 15 ท่าน ออกเดินทาง มีไกด์ ไทยเดินทาง ไป-กลับ พร้อมกับคณะขนาดของกรุ๊ปไซส์ จำนวน ผู้เดินทางอาจมีการปรับเปลี่ยนขึ้นได้โดยไม่ต้องแจ้งให้ทราบล่วงหน้า



บริษัทฯ มีสิทธิ์ที่จะเปลี่ยนแปลงรายละเอียดบางประการ ในทัวร์นี้ เมื่อเกิดเหตุสุดวิสัยจนไม่อาจแก้ไขได้



รายการท่องเที่ยวที่สามารถเปลี่ยนแปลงได้ตามความเหมาะสม โดยคำนึงถึงผลประโยชน์ของผู้เดินทางเป็นสำคัญ



รายการท่องเที่ยว และอาหาร สามารถสลับรายการในแต่ละวัน เพื่อให้โปรแกรมการท่องเที่ยวเป็นไปอย่างราบรื่น และเหมาะสมโดยคำนึงถึงผลประโยชน์ของผู้เดินทางเป็นสำคัญ



บริษัทฯ ไม่รับผิดชอบค่าเสียหายในเหตุการณ์ที่เกิดจาก สายการบิน ภัยธรรมชาติ ปฏิวัติ และอื่นๆ ที่อยู่นอกเหนือการควบคุมของทางบริษัทฯ หรือค่าใช้จ่ายเพิ่มเติมที่เกิดขึ้นทางตรงหรือทางอ้อม เช่น การเจ็บป่วย, การถูกทำร้าย, การสูญหาย, ความล่าช้า หรือจากอุบัติเหตุต่างๆ



ทางบริษัทฯ จะไม่รับผิดชอบใดๆทั้งสิ้นหากเกิดกรณีความล่าช้าจากสายการบิน, การประท้วง, การนัดหยุดงาน, การก่อกองลาจล หรือกรณีที่ทำานถูกปฏิเสธ การเข้าหรือออกเมืองจากเจ้าหน้าที่ตรวจคนเข้าเมือง หรือเจ้าหน้าที่กรมแรงงานทั้งจากไทย และต่างประเทศ ซึ่งอยู่นอกเหนือความรับผิดชอบของบริษัทฯ



หากไม่สามารถไปเที่ยวในสถานที่ที่ระบุในโปรแกรมได้ อันเนื่องมาจากธรรมชาติ ความล่าช้า และความผิดพลาดจากทางสายการบิน จะไม่มีการคืนเงินใดๆ ทั้งสิ้น แต่ทั้งนี้ทางบริษัทฯ จะจัดหารายการเที่ยวสถานที่อื่นๆ มาให้โดยของสงวนสิทธิ์การจัดหาโดยไม่แจ้งให้ทราบล่วงหน้า



ราคานี้คิดตามราคาตัวเครื่องบินในปัจจุบัน หากราคาตัวเครื่องบินปรับสูงขึ้น บริษัทฯ สงวนสิทธิ์ที่จะปรับราคาตัวเครื่องบินตามสถานการณ์ดังกล่าว



ทางบริษัทฯ จะไม่รับผิดชอบใดๆ ทั้งสิ้น หากท่านใช้บริการของทางบริษัทฯ ไม่ครบ อาทิ ไม่เที่ยวบางรายการไม่ทานอาหารบางมื้อเพราะค่าใช้จ่ายทุกอย่าง ทางบริษัทฯ ได้ชำระค่าใช้จ่ายให้ตัวแทนต่างประเทศแบบเหมาขาดก่อนออกเดินทางแล้ว



กรณีที่ต้องตรวจคนเข้าเมืองทั้งที่กรุงเทพฯ และในต่างประเทศปฏิเสธไม่ให้เดินทางออก หรือเข้าประเทศที่ระบุในรายการเดินทางบริษัทฯ ของสงวนสิทธิ์ที่จะไม่คืนค่าบริการไม่ว่ากรณีใดๆ ทั้งสิ้น



ทางบริษัทฯ จะไม่รับผิดชอบใดๆ ทั้งสิ้น หากเกิดสิ่งของสูญหายจากการโจรกรรม และ/หรือ เกิดอุบัติเหตุที่เกิดจากความประมาทของตัวนักท่องเที่ยวเอง



ในกรณีที่ลูกค้าต้องออกตัวโดยสารภายในประเทศ กรุณาติดต่อเจ้าหน้าที่ของบริษัทฯ ก่อนทุกครั้ง มิฉะนั้นทางบริษัทฯ จะไม่รับผิดชอบค่าใช้จ่ายใดๆ ทั้งสิ้น



เมื่อท่านตกลงชำระเงินไม่ว่าทั้งหมดหรือบางส่วนกับทางบริษัทฯ ทางบริษัทฯ จะถือว่าท่านได้ยอมรับในเงื่อนไข ข้อตกลงต่างๆ ที่ได้ระบุไว้แล้วทั้งหมด



นั่งที่ Long Leg โดยปกติอยู่บริเวณทางออกประตูฉุกเฉิน และผู้ที่จะนั่งต้องมีคุณสมบัติตรงตามที่สายการบินกำหนด เช่น ต้องเป็นผู้ที่มีร่างกายแข็งแรง และช่วยเหลือผู้อื่นได้อย่างรวดเร็วในกรณีที่เครื่องบินมีปัญหา เช่นสามารถเปิดประตูฉุกเฉินได้ (น้ำหนักประมาณ 20 กิโลกรัม) ไม่ใช่ผู้ที่มีปัญหาทางด้านสุขภาพและร่างกาย และอำนาจในการให้ที่นั่ง Long Leg ขึ้นอยู่กับทางเจ้าหน้าที่เช็คอินสายการบิน ตอนเวลาที่เช็คอินเท่านั้น



เงื่อนไขการจอง และชำระเงิน

CASE
01

ในการจองครั้งแรก

ชำระมัดจำท่านละ
 30,000 บาท หรือทั้งหมด
 (ภายใน 2 วัน หลังจากทำการจอง)
 พร้อมส่งสำเนาหนังสือเดินทางให้กับ
 เจ้าหน้าที่ฝ่ายขายก่อนการเดินทาง 20 วัน



ตัวอย่าง
การถ่ายรูปหน้าพาสปอร์ต

(เงินมัดจำถือเป็นการยืนยันการจองกับบริษัทฯ และขอสงวนสิทธิ์ยกเลิกการจองของท่านหากท่าน
 ไม่ชำระเงินตามกำหนด โดยไม่แจ้งให้ทราบล่วงหน้า)

CASE
02

กรณีลูกค้าทำการจองน้อยกว่าวันเดินทาง 30 วัน

ทางบริษัทฯ ขอสงวนสิทธิ์ในการเก็บค่าทัวร์เต็มจำนวนทันที
 ในวันที่จองเท่านั้น

CASE
03

ชำระส่วนที่เหลือ ก่อนเดินทาง 30 วัน

(นับรวมวันเสาร์ อาทิตย์ และวันหยุดราชการ)
 หากท่านไม่ชำระตามวันดังกล่าวทางบริษัทถือว่าท่านยกเลิกการเดินทาง
 โดยไม่มีเงื่อนไข และขอสงวนสิทธิ์ในการคืนเงินตามเงื่อนไขการยกเลิก

CASE
04

กรณีที่ท่านชำระค่าทัวร์ทั้งหมดหรือบางส่วน

ทางบริษัทฯ ถือว่าท่านได้ยอมรับเงื่อนไขและข้อตกลงต่างๆ
 ที่ได้ระบุไว้ทั้งหมดนี้แล้ว



แจ้งเพื่อทราบ

▶ กรณีลูกค้าจองทัวร์และชำระมัดจำแล้ว ▶
 ถือว่าท่านได้ยอมรับในข้อความ และเงื่อนไขที่บริษัทแจ้งข้างต้น



เงื่อนไขการยกเลิก

กรณีการขอยกเลิกการเดินทาง หรือเลื่อนการเดินทาง จะต้องอีเมลล์ เพื่อเป็นการแจ้งยกเลิกกับทางบริษัทอย่างเป็นทางการเป็นลายลักษณ์อักษร
 (การยกเลิกการจอง กรุณาโทรติดต่อเจ้าหน้าที่ฝ่ายขายเท่านั้น)

กรณีต้องการขอรับเงินค่าบริการคืน จะต้องอีเมลล์ เพื่อทำเรื่องขอรับเงินค่าบริการคืน โดยแนบหนังสือมอบอำนาจพร้อมหลักฐานประกอบการมอบอำนาจ และหน้าสมุดบัญชีธนาคาร (ต้องเป็นชื่อบัญชีเดียวกันที่ชำระค่าบริการ) ที่ต้องการให้นำเงินเข้าให้ครบถ้วน โดยมีเงื่อนไขการคืนเงินค่าบริการ ตาม"ประกาศคณะกรรมการธุรกิจนำเที่ยวและมัคคุเทศก์ เรื่อง หลักเกณฑ์เกี่ยวกับการกำหนดอัตราการจ่ายเงินค่าบริการคืนให้แก่นักท่องเที่ยว พ.ศ. 2563" ดังนี้

| วันที่ยกเลิกการเดินทาง | เก็บเงินยกเลิกการเดินทาง |
|--|---|
| ไม่น้อยกว่า 30 วันก่อนการเดินทาง (ไม่นับวันเดินทาง) | คืนเงินค่าทัวร์เต็มจำนวน ยกเว้น ค่าใช้จ่ายที่เกิดขึ้นจริง เพื่อการเตรียมการนำเที่ยว ทั้งหมด เช่น ค่ามัดจำ ตั๋วเครื่องบิน ค่าบริการแลนด์ ต่างประเทศ เป็นต้น |
| ไม่น้อยกว่า 15 - 29 วันก่อนการเดินทาง (ไม่นับวันเดินทาง) | คืนเงิน 50% ของค่าทัวร์ทั้งหมด ยกเว้น ค่าใช้จ่ายที่เกิดขึ้นจริง เพื่อการเตรียมการนำเที่ยว ทั้งหมด เช่น ค่ามัดจำ ตั๋วเครื่องบิน ค่าบริการแลนด์ ต่างประเทศ เป็นต้น |
| ไม่น้อยกว่า 15 วันก่อนการเดินทาง (ไม่นับวันเดินทาง) | ทางบริษัทฯ ขอสงวนสิทธิ์ ไม่คืนเงินค่าทัวร์ทั้งหมด การจ่ายเงินคืนแก่นักท่องเที่ยวตามข้อกำหนดด้านบนซึ่งมีการ หักเงินในบางส่วนนั้น เนื่องจากทางบริษัทมีค่าใช้จ่ายที่ใช้จ่ายจริง เพื่อการเตรียมการนำเที่ยวไปแล้ว เช่น การมัดจำที่นั่ง ตั๋วเครื่องบิน การจองที่พัก และ ค่าใช้จ่ายที่จำเป็นอื่นๆ เป็นต้น |
| การยกเลิกเดินทางกับกรุ๊ป ที่ออกเดินทางช่วง เทศกาลวันหยุด เช่น ปีใหม่, สงกรานต์ เป็นต้น | บางสายการบินมีการกำหนดมัดจำที่นั่งกับสายการบิน และค่ามัดจำที่พัก รวมถึงเที่ยวบินพิเศษ เช่น CHARTER FLIGHT จะไม่มีการคืนเงินมัดจำ หรือ ค่าทัวร์ทั้งหมดที่ชำระแล้ว ไม่ว่ายกเลิกด้วยกรณีใดๆ |
| หากท่าน งดการใช้บริการ รายการใดรายการหนึ่ง หรือ ไม่เดินทางพร้อมคณะ | ทางบริษัทฯ จะถือว่าท่านสละสิทธิ์ ไม่อาจเรียกร้อง ค่าบริการ และเงินมัดจำคืน ไม่ว่ากรณีใดๆ ทั้งสิ้น |
| กรณีที่กองตรวจคนเข้าเมือง ในกรุงเทพฯ และต่างประเทศ ปฏิเสธการเดินทาง ออกหรือเข้าประเทศที่ระบุ | บริษัทฯ ขอสงวนสิทธิ์ ที่จะไม่คืนค่าทัวร์ ไม่ว่าจะกรณีใดๆ *สำคัญ บริษัททำธุรกิจเพื่อการท่องเที่ยวเท่านั้น ไม่สนับสนุนการเดินทาง เข้าประเทศโดยผิดกฎหมาย ลูกค้าต้องผ่านการตรวจคนเข้าเมือง ด้วยตัวเอง โดยมัคคุเทศก์ไม่สามารถช่วยเหลือใดๆ ได้ทั้งสิ้น |

** ก่อนทำการจองทัวร์ทุกครั้ง กรุณาอ่านโปรแกรมอย่างละเอียดทุกหน้า และทุกบรรทัด
เนื่องจากทางบริษัทฯ จะอิงตามรายละเอียดของโปรแกรมที่ขายเป็นหลัก **



แจ้งเพื่อทราบ

กรณีลูกค้าจองทัวร์และชำระมัดจำแล้ว ถือว่าท่านได้ยอมรับในข้อความ และเงื่อนไขที่บริษัทแจ้งข้างต้น