



บริษัท เดอะ ทัวร์ กรุ๊ป จำกัด
THE TOUR GROUP CO., LTD. (Head Office)

59 No.9 Sridan3, Srinakarin Road., Samrong Nuea, Mueng Samut Prakan 10270
 Tel : 02-394-9092 Mobile : 086-350-3085 Email : thetourgroup.office@gmail.com
 www.thetourgroup.com, Line : @thetourgroup, facebook.com/thetourgroup



02-394-9092
 086-350-3085



NAGOYA KYOTO OSAKA

6 DAY 4 NIGHT BY THAI AIRWAY



หลงรัก..ใบไม้เปลี่ยนสี+ซากุระ
เที่ยวคุ้ม ฤดูโรแมนติก งดงามคลาสสิก



EIKANDO TEMPLE

OBARA UJI ARASHIYAMA OSAKA

- เมืองอาราชิยาม่า
- นั่งรถไฟรีโอคโทะ - บ้าไฟ
- ซุปชินโซบะชิ หรือ
- ทัวร์เสริม ยูนิเวอร์แซลสตูดิโอ
- ส่งเรือชมปราสาทโอซาก้า
- RINKU PREMIUM OUTLET



โอบาระ ซากุระ - ชองเขาโครันเด - NABANA NO SATO
 วัดมิจิเดระ - กิจกรรมชงชา - ถนนชาเขียว - ออนเซน
 ตลาดปลาชิชิ - วัดเออิคันโด

6 วัน 4 คืน

57,900.-

THAI 18-23 พ.ย.

QR Topobara001



บริษัท เดอะ ทัวร์ กรุ๊ป จำกัด
THE TOUR GROUP CO., LTD. (Head Office)

59 No.9 Sridan3, Srinakarin Road., Samrong Nuea, Mueng Samut Prakan 10270
 Tel : 02-394-9092 Mobile : 086-350-3085 Email : thetourgroup.office@gmail.com
 www.thetourgroup.com, Line : @thetourgroup, facebook.com/thetourgroup



กำหนดการเดินทาง : 18 – 23 พฤศจิกายน 2569

วัน	รายการท่องเที่ยว	เช้า	เที่ยง	เย็น	โรงแรมที่พัก
01	สนามบินสุวรรณภูมิ – สนามบินนาโกย่า TG 644 (00.05 – 08.00) รวมอาหารบนเครื่องบิน				
02	สนามบินนาโกย่า - โอบาระ ซากุระ – ช่องเขาโครันเค - NABANA NO SATO				NAGOYA TOKYU HOTEL หรือเทียบเท่า
03	วัดมิดะระ - กิจกรรมชงชา – ถนนซาเซียว - ออนเซ็น				ONYADO NONO KYOTO SHICHIJO NATURAL หรือเทียบเท่า
04	ตลาดปลานิชิกิ - วัดเออิคันโต - เมืองอารา ชิยาม่า – นั่งรถไฟหรือคโทะ – ป่าไผ่ – เมืองโอซาก้า				CANDEO NAMBA HOTEL หรือเทียบเท่า
05	อิสระช้อปปิ้งชินไซบาชิ หรือเลือกซื้อทัวร์เสริม ยูนิเวอร์แซลสตูดิโอ *ไม่ใช้รถในการเดินทาง*				CANDEO NAMBA HOTEL หรือเทียบเท่า
06	ล่องเรือชมปราสาทโอซาก้า - RINKU PREMIUM OUTLET - สนามบินคันไซ – สนามบินสุวรรณภูมิ TG 673 (17.35 – 21.25) รวมอาหารบนเครื่องบิน				

วันเดินทาง	ราคาผู้ใหญ่	ราคาเด็กมีเตียง (6-11ปี)	ราคาเด็ก ไม่มีเตียง (2-5ปี)	แพ็คเกจ
ราคานี้ยังไม่รวมค่าทิปไกด์และคนขับ 700 บาท / ท่าน				
18 – 23 พฤศจิกายน 2569	57,900	54,900	50,900	8,900



บริษัท เดอะ ทัวร์ กรุ๊ป จำกัด

THE TOUR GROUP CO., LTD. (Head Office)
59 No.9 Sridan3, Srinakarin Road., Samrong Nuea, Mueng Samut Prakan 10270
Tel : 02-394-9092 Mobile : 086-350-3085 Email : thetourgroup.office@gmail.com
www.thetourgroup.com, Line : @thetourgroup, facebook.com/thetourgroup



วันที่ 18 พฤศจิกายน 2569 สนามบิณสุวรรณภูมิ - สนามบิณนาโกย่า

21.00 น. พร้อมกันที่ **สนามบิณสุวรรณภูมิ** อาคารผู้โดยสารขาออกระหว่างประเทศ เคาน์เตอร์สายการบินไทยแอร์เวย์
เจ้าหน้าที่คอยให้การต้อนรับ ดูแลด้านเอกสาร เช็คอิน และสัมภาระในการเดินทาง

วันที่ 19 พฤศจิกายน 2569 สนามบิณนาโกย่า - โอบาระ ซากุระ - ช่องเขาโครันเค - NABANA NO SATO

00.05 น. ออกเดินทางสู่ **สนามบิณนาโกย่า ประเทศญี่ปุ่น** โดย **สายการบินไทยแอร์เวย์** เที่ยวบินที่ TG 644
เวลาญี่ปุ่น เร็วกว่าประเทศไทย 2 ชั่วโมง

08.00 น. เดินทางถึง **สนามบิณนาโกย่า ประเทศญี่ปุ่น** นำท่านผ่านขั้นตอนการตรวจคนเข้าเมืองและศุลกากร
กลางวัน **รับประทานอาหารกลางวัน ณ ภัตตาคาร**

จากนั้นนำท่านสู่ **เมืองโอบาระ** ตั้งอยู่ในเขตจังหวัดไอจิ อยู่ทางตอนกลางของญี่ปุ่น **“เทศกาลชมดอกซากุระและ
ใบไม้แดง”** ซึ่งจะจัดขึ้นเป็นประจำทุกปี ความมหัศจรรย์ของธรรมชาติที่ซากุระจะเบ่งบานพร้อมกับใบไม้เปลี่ยนสี
ซากุระพันธุ์นี้มีชื่อว่า **ชิกิซากุระ (SHIKIZAKURA)** เป็นซากุระสายพันธุ์ที่หายากมาก ๆ โดยมีความพิเศษที่
แตกต่างจากซากุระทั่ว ๆ ไป คือจะบาน 2 ครั้งต่อปี ดอกชิกิซากุระ เริ่มบานในช่วงกลางเดือนมีนาคมในฤดูใบไม้ผลิ
และจะบานอีกครั้งเดือนพฤศจิกายนในฤดูใบไม้ร่วง ใครที่พลาดชมซากุระในช่วงเดือนมีนาคมที่ผ่านมา สามารถมา
ชมความสวยงามของดอกซากุระในฤดูใบไม้เปลี่ยนสีเดือนพฤศจิกายนได้ที่นี่ โดยงานเทศกาลชมดอกซากุระและ
ดอกไม้แดงจะจัดขึ้นตลอดเดือนพฤศจิกายน โดยจะมีร้านอาหารแผงลอยสไตล์ญี่ปุ่น และกิจกรรมอื่นๆอีกมากมาย
นอกจากนี้ยังมีต้น SHIKIZAKURA ที่มีอายุมากกว่า 100 ปีซึ่งถือเป็นสมบัติทางธรรมชาติของจังหวัดไอจิให้ชมอีก
ด้วย ให้ท่านได้เพลิดเพลินกับความสวยงามของธรรมชาติตามอัธยาศัย





บริษัท เดอะ ทัวร์ กรุ๊ป จำกัด

THE TOUR GROUP CO., LTD. (Head Office)

59 No.9 Sridan3, Srinakarin Road., Samrong Nuea, Mueng Samut Prakan 10270
Tel : 02-394-9092 Mobile : 086-350-3085 Email : thetourgroup.office@gmail.com
www.thetourgroup.com, Line : @thetourgroup, facebook.com/thetourgroup



นำท่านเดินทางสู่ **หุบเขาโคริงเค** เป็นหนึ่งในจุดชมใบไม้เปลี่ยนสีที่สวยที่สุดในภูมิภาคชูบุ หุบเขาอยู่ในหมู่บ้านอะสุเกะ มีสายน้ำโอบล้อมภูเขาอิโมริ ที่ความสูง 254 เมตร ด้านบนเป็นที่ตั้งของวัดโคจะคุจิ เล่ากันว่ากว่า 300 ปีที่แล้วเจ้าอาวาสวัดโคจะคุจิ เริ่มปลูกต้นเมเปิ้ลบริเวณวัด ต่อมาชักชวนชาวบ้านให้มาช่วยปลูกเพิ่มเติมจนเต็มหุบเขา ถึงวันนี้มีต้นเมเปิ้ลมากกว่า 4000 ต้น ในช่วงฤดูใบไม้ร่วงเหล่าใบเมเปิ้ลจะเปลี่ยนสีสวยสะพรั่งทั่วหุบเขา ไฮไลท์!! เส้นทางริมแม่น้ำโทโมเอะ ซึ่งมีสะพานไม้โทเกะสึเคียวเป็นฉากเด่น และเป็นสะพานสัญลักษณ์ประจำโคริงเค ถือเป็นจุดที่สวยงามที่สุดของหุบเขาแห่งนี้ และในแต่ละฤดูจะมีเสน่ห์สวยงามต่างกันชวนให้หลงไหล

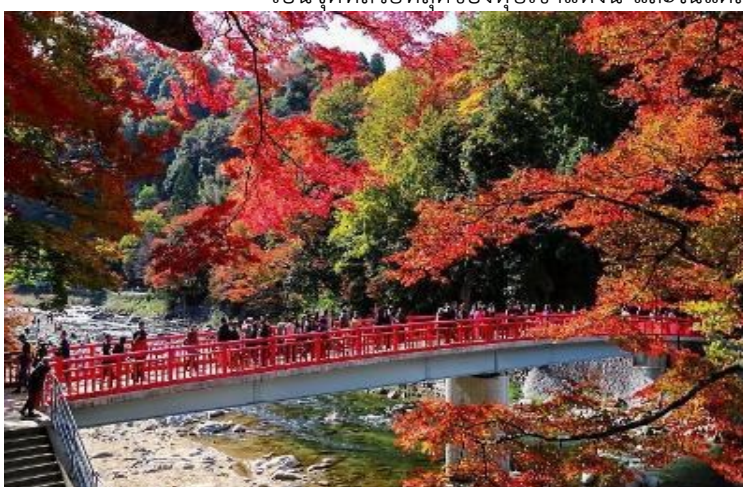

นำท่านสู่ **งานแสดงไฟนาบะนาโนะ ซาโตะ(NABANO SATO ILLUMINATION)** เป็นงานไฟประดับที่ยิ่งใหญ่ที่สุดในญี่ปุ่นงานไฟประดับนี้ตั้งอยู่ใน สวนดอกไม้ NABANA NO SATO ซึ่งเป็นหนึ่งในโซนที่เที่ยวยอดนิยมของ NAGASHIMA RESORT ที่ตั้งอยู่ใน เมือง KUWANA จังหวัด MIE (ติดกับจังหวัด NAGOYA)ภายในงานประดับไฟ NABANA NO SATO ILLUMINATION นั้น ตามโซนต่างๆ ก็จะมีการประดับประดาไฟ LED ประดับ นับล้านดวง สว่างไสวไปทั่วอย่างสวยงาม โดยนำดวงไฟมาตกแต่งเป็นรูปร่างต่างๆ ทั้งภูเขาไฟฟูจิ ต้นคริสต์มาส พุ่มดอกไม้ และอื่นๆ

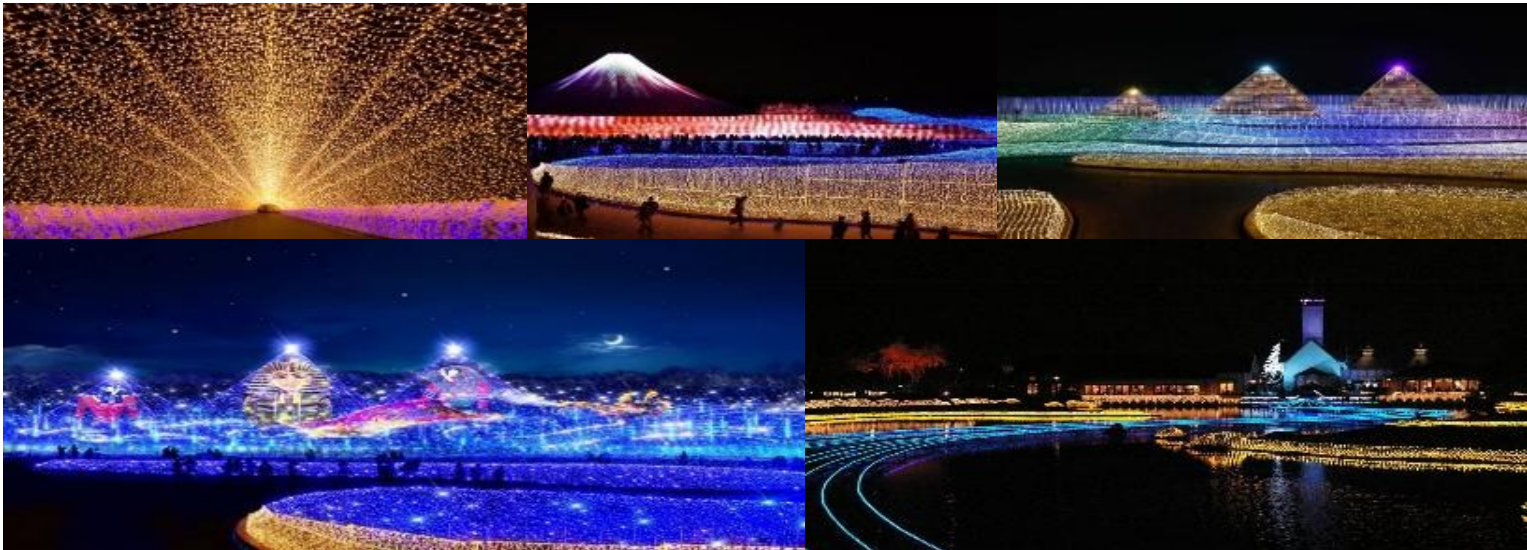



บริษัท เดอะ ทัวร์ กรุ๊ป จำกัด

THE TOUR GROUP CO., LTD. (Head Office)

59 No.9 Sridan3, Srinakarin Road., Samrong Nuea, Mueng Samut Prakan 10270
Tel : 02-394-9092 Mobile : 086-350-3085 Email : thetourgroup.office@gmail.com
www.thetourgroup.com, Line : @thetourgroup, facebook.com/thetourgroup



ค่ำ **รับประทานอาหารค่ำ ณ ภัตตาคาร**
นำท่านเข้าสู่ที่พัก NAGOYA TOKYU HOTEL หรือเทียบเท่า



วันที่ 20 พฤศจิกายน 2569

วัดมิตริเดระ - กิจกรรมชงชา - ถนนซาเซียว

เช้า **รับประทานอาหารเช้า ณ ห้องอาหารของโรงแรม**
จากนั้นนำท่านสู่ **วัดมิตริเดระ** นี้เป็นวัดหลักของพุทธศาสนานิกายเซ็นโตสายจิมมิง นอกจากนี้ วัดนี้ยังเป็นวัดหมายเลข 14 บนเส้นทางแสวงบุญ 33 วัดที่อุทิศให้แก่เทพเจ้าคันนง (กวนอิม) ซึ่งเป็นเทพเจ้าแห่งความเมตตา กรุณาในศาสนาพุทธสำหรับผู้ศรัทธา สถานที่นี้เป็นสถานที่ที่ทั้งดงามและเจียบสงบสำหรับการไตร่ตรอง แม้ว่าสิ่งต่างๆ จะดูมีชีวิตชีวามากขึ้นในฤดูกาลดอกซากุระ ในอาคารอะโคยะซึ่งมีน้ำพุศักดิ์สิทธิ์ ให้คุณมองหาประติมากรรมมังกรที่ทำจากไม้ มีตำนานกล่าวว่าประติมากรต้องตอกตะปูลงไปที่ดวงตาของมังกรเพื่อป้องกันไม่ให้มันหลบหนีในหลายๆ คืนและสร้างความเสียหายให้แก่ชาวบ้าน





บริษัท เดอะ ทัวร์ กรุ๊ป จำกัด

THE TOUR GROUP CO., LTD. (Head Office)
59 No.9 Sridan3, Srinakarin Road., Samrong Nuea, Mueng Samut Prakan 10270
Tel : 02-394-9092 Mobile : 086-350-3085 Email : thetourgroup.office@gmail.com
www.thetourgroup.com, Line : @thetourgroup, facebook.com/thetourgroup



กลางวัน

รับประทานอาหารกลางวัน ณ ภัตตาคาร

นำท่านสู่ พิธีชงชา หรือที่เรียกว่า **ชะโด (SADOU)** หรือ **ชะโด (CHADOU)** คือ วิถีแห่งชาของชาวญี่ปุ่นที่มีเอกลักษณ์เฉพาะตัว และเป็นพิธีกรรมที่ทรงคุณค่า หยั่งรากลึกกลงในศิลปวัฒนธรรมและวิถีชีวิตของชาวญี่ปุ่นมาตั้งแต่อดีตจนถึงปัจจุบัน พิธีชงชาเป็นพิธีที่เรียบง่ายแต่แฝงไปด้วยปรัชญาในการดำเนินชีวิต หัวใจสำคัญของพิธีชงชาจึงไม่ใช่แค่การชงหรือดื่มชาเท่านั้น แต่อยู่ที่สุนทรียภาพในการลิ้มรสทั้งรูป รส กลิ่น เสียง และ จิตใจ



นำท่านเดินทางสู่ **ถนนชาเขียว (BYODOIN OMOTESANDO)** เป็นตรอกเล็กๆ บนถนนระหว่างทางที่จะเดินทางไป วัดเบียวโดอิน แต่ถนนนี้เต็มไปด้วยร้านค้า ร้านอาหารที่อุดมไปด้วยเมนูที่ทำมาจากชาเขียว ไม่ว่าจะเป็น ราเม็งชาเขียว เกียวซ่าชาเขียว ทาโกยากิชาเขียว รวมถึงซอฟครีมชาเขียว ให้เราได้เลือกทั้งสองข้างทางตามชื่อถนนเลย



นำท่านเข้าสู่ที่พัก **ONYADO NONO KYOTO SHICHIJO NATURAL** หรือเทียบเท่า

ค่ำ รับประทานอาหารค่ำ ณ ห้องอาหารของโรงแรม
หลังจากรับประทานอาหารค่ำแล้ว ให้ท่านได้อาบน้ำแร่เพื่อสุขภาพ
เพิ่มวิตามินผิวให้กับร่างกายผ่อนคลายความเมื่อยล้าได้อย่างเต็มที่





บริษัท เดอะ ทัวร์ กรุ๊ป จำกัด

THE TOUR GROUP CO., LTD. (Head Office)

59 No.9 Sridan3, Srinakarin Road., Samrong Nuea, Mueng Samut Prakan 10270
Tel : 02-394-9092 Mobile : 086-350-3085 Email : thetourgroup.office@gmail.com
www.thetourgroup.com, Line : @thetourgroup, facebook.com/thetourgroup

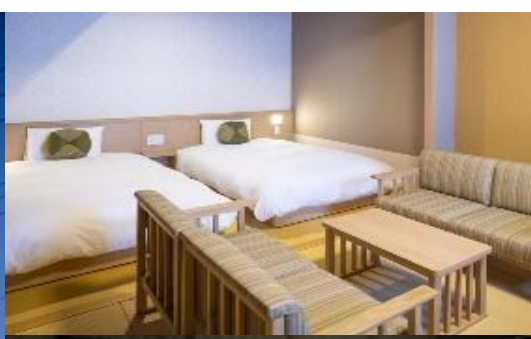

วันที่ 21 พฤศจิกายน 2569

ตลาดปลาชิชิ - วัดเอคินโด - เมืองอาราชิยาม่า - นั่งรถไฟรีคโกะ - ป่าไผ่

เช้า **รับประทานอาหารเช้า ณ ห้องอาหารของโรงแรม**
นำท่านเดินทางสู่ **ตลาดชิชิชิ** เป็นตลาดกลางเมืองเกียวโต ตั้งอยู่ทางฝั่งตะวันออกของถนนชิชิชิโคจิ หนึ่งช่วงตึกทางทิศเหนือและขนานไปกับถนนชิโจและทางตะวันตกของถนนเทรามาจิ เต็มไปด้วยประวัติศาสตร์และประเพณี ตลาดนี้ขึ้นชื่อในฐานะแหล่งซื้ออาหารและสินค้าที่มีชื่อเสียงของเกียวโต





บริษัท เดอะ ทัวร์ กรุ๊ป จำกัด

THE TOUR GROUP CO., LTD. (Head Office)

59 No.9 Sridan3, Srinakarin Road., Samrong Nuea, Mueng Samut Prakan 10270
Tel : 02-394-9092 Mobile : 086-350-3085 Email : thetourgroup.office@gmail.com
www.thetourgroup.com, Line : @thetourgroup, facebook.com/thetourgroup



จากนั้นนำท่านสู่ **วัดเออิคันโดะ(EIKANDO TEMPLE)** หรือ **วัดเซ็นรินจิ(ZENRINJI TEMPLE)** นับเป็นวัดที่มีชื่อเสียงในการชมใบไม้แดงในช่วงฤดูใบไม้แดงของเมืองเกียวโตวัดเออิคันโดะนับเป็นวัดของพุทธศาสนิกายโจโด ที่มีอาคารหลักของวัดสร้างขึ้นบนเนินเขา อีกทั้งยังมีการสร้างทางเดินเชื่อมต่อไปยังอาคารต่างๆทำให้เดินสะดวกมากๆ สิ่งที่ได้เดินเข้ามาอย่างแรกจะเจอก็จะเป็นห้องโถง SHAKADO ที่จุดขายอยู่ตรงบานประตูที่จะมีภาพวาดสวนหินถัดมาเป็นห้องโถง MIEDO เป็นที่ประดิษฐานของท่าน HONEN ผู้ก่อตั้งนิกายโจโด ต่อมาเป็นห้องโถง AMIDADO ที่ประดิษฐานพระพุทธรูป สถาปัตยกรรมภายในวัดที่มีชื่อเสียงที่สุดนั่นก็คือ เจดีย์ TAHOTO ที่ได้ทำการสร้างติดกับต้นไม้บนเนินเขาทางทิศเหนือของอาคารต่าง ๆ นั้นเอง



กลางวัน **รับประทานอาหารกลางวัน ณ ภัตตาคาร**

นำท่านสู่ **รถไฟชมวิวซากาโน่(THE SAGANO ROMANTIC RAILWAY)** รถไฟสายโรแมนติก หรือในชื่อภาษาญี่ปุ่นที่คนท้องถิ่นต่างๆไปเรียกว่า ซากาโน่ โทโรคโค (SAGANO TOROKKO) สิ่งที่ได้ถือว่าเป็นเสน่ห์ที่เป็นเอกลักษณ์มากๆของรถไฟขบวนนี้ก็มาจากการที่เป็นรถไฟแบบโบราณที่หาได้ยากมากๆแล้วในญี่ปุ่นเส้นทางที่รถไฟขบวนนี้จะเดินทางพาทัวร์พาทัวร์พาทัวร์ก็จะเริ่มต้นที่อาราชิยาม่า (ARASHIYAMA) ไปจนถึง คาเมโอกะ (KAMEOKA) ใช้เวลาประมาณ 25 นาที บรรยากาศตลอดระยะทางกว่า 7 กิโลเมตร โดยนักท่องเที่ยวต่าง ๆ จะสามารถชมวิวทิวทัศน์งามๆรวมถึงสถานที่ต่างๆที่ตั้งอยู่ริมน้ำโฮซูกาว่า (HOZUGAWA RIVER) พร้อมกับไปกับหุบเขาสลับซับซ้อนและบ้านเรือนชนบทของเมืองคาเมโอกะ





บริษัท เดอะ ทัวร์ กรุ๊ป จำกัด
THE TOUR GROUP CO., LTD. (Head Office)

59 No.9 Sridan3, Srinakarin Road., Samrong Nuea, Mueng Samut Prakan 10270
 Tel : 02-394-9092 Mobile : 086-350-3085 Email : thetourgroup.office@gmail.com
 www.thetourgroup.com, Line : @thetourgroup, facebook.com/thetourgroup



จากนั้น **สวนป่าไผ่(BAMBOO GROVES)** ที่ตั้งอยู่ที่อาราชิยาม่าในเกียวโตนั้นนับเป็นสถานที่ท่องเที่ยวทางธรรมชาติที่ดังมาก ๆ ป่าไผ่แห่งนี้จะมีเส้นทางเล็กๆ ที่รายล้อมไปด้วยป่าไผ่ที่สูงสุดลูกหลูกตาเดินที่กลิ่นไผ่หอมมันๆ นอกจากนี้ยังมีร้านขายของที่ระลึกที่เน้นสินค้าที่ทำจากต้นไผ่และของท้องถิ่นเป็นหลักไม่ว่าจะเป็น ตะกร้าไผ่, ถ้วย, กล้องใส่ของ หรือเสื้อผ้าสานจากไผ่ ไว้ให้ได้ช้อปปิ้ง



ค่ำ **รับประทานอาหารค่ำ ณ ภัตตาคาร**
 นำท่านเข้าสู่ที่พัก CANDEO NAMBA HOTEL หรือเทียบเท่า



วันที่ 22 พฤศจิกายน 2569
 อีสรระ ช้อปปิ้งชินไซบาชิ หรือเลือกซื้อทัวร์เสริม ยูนิเวอร์แซลสตูดิโอ ***ไม่ใช่รถในการเดินทาง***

เช้า **รับประทานอาหารเช้า ณ ห้องอาหารของโรงแรม**
ชินไซบาชิ (SHINSAIBASHI) ย่านช้อปปิ้งชื่อดังของเมืองโอซาก้า เพลิดเพลินกับการช้อปปิ้งไร้ขีดจำกัดบนถนนความยาวกว่า 2 กิโลเมตร ซึ่งมีร้านค้าและห้างสรรพสินค้าเรียงรายกันตลอดสองข้างทาง กับสินค้ามากมาย ทั้ง



บริษัท เดอะ ทัวร์ กรุ๊ป จำกัด
THE TOUR GROUP CO., LTD. (Head Office)

59 No.9 Sridan3, Srinakarin Road., Samrong Nuea, Mueng Samut Prakan 10270
 Tel : 02-394-9092 Mobile : 086-350-3085 Email : thetourgroup.office@gmail.com
 www.thetourgroup.com, Line : @thetourgroup, facebook.com/thetourgroup



เสื้อผ้าเก๋ๆ กระเป๋าน่ารักๆ รองเท้าแฟชั่นสวยๆ เครื่องสำอาง และสินค้า IT ทั้งหลาย มีให้เลือกและชมกันมากมาย หลากหลายแบบบนถนนเส้นนี้



ยูนิเวอร์แซล สตูดิโอส์ เจแปน หรือ USJ (UNIVERSAL STUDIOS JAPAN) สวนสนุกที่ใหญ่ที่สุดในโอซาก้าแห่งนี้ เป็นสวนสนุกที่มีคนมาเที่ยวมากที่สุดเป็นอันดับสองของญี่ปุ่นรองจากโตเกียวดิสนีย์แลนด์ และเป็นหนึ่งในธีมพาร์ค แอนด์ รีสอร์ท ของยูนิเวอร์แซลซึ่งมีเพียง 4 แห่งในโลก แถมยังเป็นยูนิเวอร์แซลธีมพาร์คแห่งแรกในเอเชียอีกด้วย USJ แบ่งออกเป็น 9 โซน ตามธีมภาพยนตร์สุดฮิตของฮอลลีวูดหนึ่งดังจากค่ายยูนิเวอร์แซล สตูดิโอส์ UNIVERSAL WONDERLAND: เหมาะกับเด็กเล็กและครอบครัว ที่นี่แบ่งออกเป็น 3 โซนย่อยๆ คือ SNOOPY STUDIO, HELLO KITTY FASHION AVENUE และ SESAME STREET FUN WORLD เด็กๆ และผู้ใหญ่จะได้สนุกกับเครื่องเล่นอย่าง FLYING SNOOPY และ MOPPY'S BALLOON TRIPAMITY VILLAGE: “เรือสยองขวัญ” ในแอมิตีวิลเลจ เพราะฉลามกินคนจากหนังดังเรื่อง JAWS WATERWORLD: ชมฉากต่อสู้แบบสดๆ ในสตูดิโอแห่งหนึ่งของสวนสนุก THE WIZARDING WORLD OF HARRY POTTER: JURASSIC PARK: นั่ง THE FLYING DINOSAUR ย้อนกลับไปยังโลกสมัยก่อนประวัติศาสตร์ แล้วเตรียมวิ่งหนีไดโนเสาร์ที่ JURASSIC PARK – THE RIDE หนึ่งในเครื่องเล่นทางน้ำที่ฮอตที่สุดของ USJ SAN FRANCISCO: พบกับฉากไฟไหม้สุดตื่นเต้นเหมือนอย่างในภาพยนตร์เรื่อง BACKDRAFT MINION PARK: เล่นสนุกกับเหล่ามินเนียนตัวเหลืองสุดกวนที่ไพล่ออกมาจากเล็บใต้ดิน NEW YORK: สัมผัสประสบการณ์ติดกับตักไยแมงมุมสามมิติสุดตื่นเต้นได้จากเครื่องเล่น THE AMAZING ADVENTURES OF SPIDER-MAN – THE RIDE 4K3D HOLLYWOOD และ HOLLYWOOD DREAM – THE RIDE – BACKDROP เครื่องเล่นโรลเลอร์โคสเตอร์



บริษัท เดอะ ทัวร์ กรุ๊ป จำกัด
THE TOUR GROUP CO., LTD. (Head Office)

59 No.9 Sridan3, Srinakarin Road., Samrong Nuea, Mueng Samut Prakan 10270
 Tel : 02-394-9092 Mobile : 086-350-3085 Email : thetourgroup.office@gmail.com
 www.thetourgroup.com, Line : @thetourgroup, facebook.com/thetourgroup



02-394-9092
 086-350-3085



เพื่อให้เป็นการรบกวนเวลาของท่านอิสระรับประทานอาหารกลางวันและค่าตามอัธยาศัย
 นำท่านเข้าสู่ที่พัก CANDEO NAMBA HOTEL หรือเทียบเท่า





บริษัท เดอะ ทัวร์ กรุ๊ป จำกัด
THE TOUR GROUP CO., LTD. (Head Office)

59 No.9 Sridan3, Srinakarin Road., Samrong Nuea, Mueng Samut Prakan 10270
 Tel : 02-394-9092 Mobile : 086-350-3085 Email : thetourgroup.office@gmail.com
 www.thetourgroup.com, Line : @thetourgroup, facebook.com/thetourgroup



วันที่ 23 พฤศจิกายน 2569
ล่องเรือชมปราสาทโอซาก้า – RINKU PREMIUM OUTLET -
สนามบินคันไซ – สนามบินสุวรรณภูมิ

เช้า

รับประทานอาหารเช้า ณ ห้องอาหารของโรงแรม

นำท่านเดินทางสู่ **ล่องเรือชมปราสาทโอซาก้า(OSAKA CASTLE)** ถือได้ว่าเป็นแลนด์มาร์กอันดับหนึ่งของเมืองแห่งนี้ ตั๋วสวยแล้วบริเวณรอบๆช่วงฤดูใบไม้ผลินี่ยิ่งพาให้ฟินเข้าไปใหญ่เนื่องจากในบริเวณรอบๆโอซาก้าเต็มไปด้วยต้นซากุระกว่า 4,000 ต้น เวลาบานที่มันกลายเป็นภาพที่สวยงามตระการตาอย่างแรง ทั้งสถาปัตยกรรมแบบโบราณกลมกลืนเข้ากับธรรมชาติได้อย่างไม่น่าเชื่อ นอกจากนี้ยังมีสวนนิชินอมารุ(NISHINOMARU PARK) ที่ตั้งอยู่ทางทิศตะวันตกของ เป็นพื้นที่สำหรับปิกนิก และชมแสงไฟของตัวในตอนกลางคืนที่สวยงามอีกด้วย จะมากลางวันก็สวยแบบพลีๆแต่มาแบบกลางคืนก็ให้มีเสน่ห์ไปอีกแบบ



กลางวัน

รับประทานอาหารกลางวัน ณ ภัตตาคาร

จากนั้นนำท่านสู่ **ริงคุ พรีเมียมเอาท์เล็ต (RINKU PREMIUM OUTLET)** เอาท์เล็ตเซ็นเตอร์ที่ใหญ่ที่สุดในญี่ปุ่น ตะวันตก ฝั่งอยู่ตรงข้ามท่าอากาศยานนานาชาติคันไซ ที่นี่ครองตำแหน่งเอาท์เล็ตเซ็นเตอร์ที่ใหญ่ที่สุดในญี่ปุ่น ตะวันตก กับบรรยากาศสบายๆ และการช้อปปิ้งสินค้าแบรนด์ดังที่จะเป็นไปอย่างเพลิดเพลิน นอกจากนี้ภายในริงคุ พรีเมียมเอาท์เล็ต จะมีหัวใจหลักคือสินค้าแบรนด์ดังทั้งในประเทศและต่างประเทศ, ร้านก็หายอดนิยมกว่า 210 ร้าน ทั้งเสื้อผ้า, รองเท้า, เครื่องประดับ, เสื้อผ้าขายไปจนถึงเสื้อผ้าเด็ก, ของใช้ประจำวันแล้ว อีกจุดหนึ่งที่เป็นไฮไลต์ของที่นี่ก็คือ วิวทะเลร้อยล้านของทะเลอ่าวโอซาก้า ที่ฝั่งตรงข้ามเป็นสนามบินนานาชาติคันไซ พร้อมโซน SEA SIDE PARK สวนซีไซด์ พื้นที่สวนเลียบทะเล บรรยากาศรีสอร์ทหรูที่มีร้านค้าต่างๆ ถูกเพิ่มมาจากโซนดั้งเดิมกว่า 48 ร้าน



บริษัท เดอะ ทัวร์ กรุ๊ป จำกัด
THE TOUR GROUP CO., LTD. (Head Office)

59 No.9 Sridan3, Srinakarin Road., Samrong Nuea, Mueng Samut Prakan 10270
Tel : 02-394-9092 Mobile : 086-350-3085 Email : thetourgroup.office@gmail.com
www.thetourgroup.com, Line : @thetourgroup, facebook.com/thetourgroup



ถึงเวลาอันสมควรนำท่านสู่ สนามบินคันไซ

- 17.35 น. ออกเดินทางสู่ ท่าอากาศยานสุวรรณภูมิ กรุงเทพฯ โดย สายการบินไทยแอร์เวย์ เที่ยวบินที่ TG 673
21.25 น. เดินทางถึง ท่าอากาศยานสุวรรณภูมิ กรุงเทพฯ ฯ โดยสวัสดิภาพ พร้อมกับความประทับใจ
-



บริษัท เดอะ ทัวร์ กรุ๊ป จำกัด

THE TOUR GROUP CO., LTD. (Head Office)

59 No.9 Sridan3, Srinakarin Road., Samrong Nuea, Mueng Samut Prakan 10270

Tel : 02-394-9092 Mobile : 086-350-3085 Email : thetourgroup.office@gmail.com

www.thetourgroup.com, Line : @thetourgroup, facebook.com/thetourgroup



เงื่อนไขการจองทัวร์



อัตรานี้รวม

- ✓ ราคานี้รวมภาษีน้ำมัน ณ วันที่ 29 เมษายน 2569 และทางบริษัทฯ ขอสงวนสิทธิ์ ในการปรับราคาน้ำมันขึ้น หากทางสายการบินมีการเรียกเก็บเพิ่มเติม โดยทางบริษัท จะแจ้งให้ทราบก่อนการออกตั๋ว
- ✓ ค่าตัวเครื่องบินไป - กลับ ตามเส้นทางที่ระบุ
- ✓ ค่าภาษีสนามบินทุกแห่งตามรายการที่ระบุ
- ✓ ค่าพาหนะรับส่งตามรายการนำเที่ยวที่ระบุ
- ✓ ค่าโรงแรมห้องพัก 2 - 3 ท่านต่อห้องตามรายการที่ระบุ
- ✓ ค่าอาหาร เครื่องดื่มตามรายการที่ระบุ
- ✓ ค่าเข้าชมสถานที่ต่างๆ ตามรายการที่ระบุ
- ✓ ค่าประกันอุบัติเหตุคุ้มครองในวงเงินท่านละ 1,000,000 บาท
- ✓ ค่าเบี้ยประกัน อุบัติเหตุในระหว่างการเดินทางท่องเที่ยว วงเงินประกันท่านละ 500,000 บาท (ไม่ครอบคลุมถึง สุขภาพ อาการเจ็บป่วย หรือ โรคประจำตัว) กรณีเสียชีวิตจากอุบัติเหตุ ระหว่างการเดินทางท่องเที่ยว วงเงินประกันท่านละ 1,000,000 บาท (เงื่อนไขตามกรมธรรม์)

อัตรานี้ไม่รวม

- ✗ ค่าทำหนังสือเดินทาง หรือ พาสปอร์ต วัคซีนพาสปอร์ต
- ✗ ค่าใช้จ่ายส่วนตัวนอกเหนือในรายการ เช่น ค่าโทรศัพท์, ค่าซักรีด, ค่าเครื่องดื่มและอาหาร ที่สั่งเพิ่มเติมจากรายการที่ทางบริษัทฯ จัดให้เป็นต้น
- ✗ ค่าน้ำหนักกระเป๋าเดินทางในกรณีน้ำหนักเกินกว่าสายการบินกำหนด
- ✗ ค่าธรรมเนียมในการยื่นใบอนุญาติสำหรับคนต่างด้าวที่กลับเข้าประเทศ
- ✗ ค่าภาษีน้ำมันที่ทางสายการบินมีการเรียกเก็บเพิ่มเติม หรือมีการเปลี่ยนแปลงกะทันหัน
- ✗ ค่าภาษีมูลค่าเพิ่ม 7% และค่าภาษีหัก ณ ที่จ่าย 3% ซึ่งต้องจ่ายเพิ่มจากราคาค่าทัวร์
- ✗ ค่าทิปไกด์และคนขับ

**หมายเหตุ : อายุ 6 เดือน - ไม่ถึง 1 ปี และ อายุ 76 - 85 ปี
ค่าประกันอุบัติเหตุคุ้มครองในวงเงินท่านละ 500,000 บาท**



บริษัท เดอะ ทัวร์ กรุ๊ป จำกัด

THE TOUR GROUP CO., LTD. (Head Office)

59 No.9 Sridan3, Srinakarin Road., Samrong Nuea, Mueng Samut Prakan 10270

Tel : 02-394-9092 Mobile : 086-350-3085 Email : thetourgroup.office@gmail.com

www.thetourgroup.com, Line : @thetourgroup, facebook.com/thetourgroup



◆ หากท่านยกเลิกทัวร์ เนื่องจากเหตุการณ์ความไม่สงบทางการเมือง สายการบิน สภาพอากาศ ภัยธรรมชาติ วิกฤติ อื่นๆ ทั้งที่สายการบิน หรือในส่วนของการบริการทางประเทศที่ท่านเดินทางท่องเที่ยว ยังคงให้บริการอยู่เป็นปกติ ทางบริษัทฯ ขอสงวนสิทธิ์ในการไม่คืนค่าทัวร์ทั้งหมด หรือบางส่วนให้กับท่าน

◆ บริษัทฯ จะไม่รับผิดชอบ และขอสงวนสิทธิ์ในการไม่คืนค่าทัวร์ทั้งหมด หรือบางส่วนให้กับท่าน ในกรณีดังนี้

- กรณีที่กองตรวจคนเข้าเมือง ห้ามผู้เดินทาง เดินทาง เนื่องจากมีสิ่งผิดกฎหมาย หรือสิ่งของห้ามนำเข้าประเทศ เอกสารเดินทางไม่ถูกต้อง หรือความประพฤติส่อไปในทางเสื่อมเสียด้วยเหตุผลใดๆ ก็ตามที่ทางกองตรวจคนเข้าเมืองห้ามเดินทาง
- กรณีที่สถานทูตงดออกวีซ่า อันสืบเนื่องมาจากตัวผู้โดยสารเอง
- กรณีที่กองตรวจคนเข้าประเทศไทยงดออกเอกสารเข้าเมืองให้กับชาวต่างชาติ หรือคนต่างด้าวที่พำนักอยู่ในประเทศไทย

***** ชี้แจงทางบริษัทฯ ขอสงวนสิทธิ์ในการไม่คืนค่าทัวร์ทั้งหมด หรือบางส่วน ให้กับท่าน หากเกิดเหตุการณ์ดังกล่าว *****



บริษัท เดอะ ทัวร์ กรุ๊ป จำกัด

THE TOUR GROUP CO., LTD. (Head Office)

59 No.9 Sridan3, Srinakarin Road., Samrong Nuea, Mueng Samut Prakan 10270
Tel : 02-394-9092 Mobile : 086-350-3085 Email : thetourgroup.office@gmail.com
www.thetourgroup.com, Line : @thetourgroup, facebook.com/thetourgroup



ข้อมูลเพิ่มเติม



ตั๋วเครื่องบิน

ในการเดินทางเป็นหมู่คณะ ผู้โดยสารจะต้องเดินทางไป - กลับพร้อมกัน หากต้องการเลื่อนวันเดินทางกลับ ท่านจะต้องชำระค่าใช้จ่ายส่วนต่างที่สายการบิน และบริษัททัวร์เรียกเก็บและ การจัดที่นั่งของกรุ๊ป เป็นไปโดยสายการบินเป็นผู้กำหนด

ในกรณียกเลิกการเดินทาง และได้ดำเนินการออกตั๋วเครื่องบินไปแล้ว (กรณีตัว REFUND ได้) ผู้เดินทางต้องรอ REFUND ตามระบบของสายการบินเท่านั้น



โรงแรมที่พัก

เนื่องจากการวางแผนแบบห้องพักของแต่ละโรงแรมแตกต่างกัน จึงอาจทำให้ ห้องพักแบบห้องเดี่ยว (Single) และห้องคู่ (Twin / Double) และห้องพักแบบ 3 ท่าน / 3 เตียง (Triple Room) ห้องพักอาจจะไม่ติดกัน



Single Room



Twin Room



Double Room



Triple Room



กรณีจัดงานจัดประชุมนานาชาติ (Trade Fair) เป็นผลให้ค่าโรงแรมสูงขึ้นมาก และห้องพักในเมืองเต็ม บริษัทฯ ขอสงวนสิทธิ์ในการปรับเปลี่ยน หรือย้ายเมืองเพื่อให้เกิดความเหมาะสม

สัมภาระ และ ค่าพนักงานยกกระเป๋า

สำหรับน้ำหนักของสัมภาระที่ทางสายการบินอนุญาตให้บรรทุกใต้ท้องเครื่องบิน คือ 20 กิโลกรัม สำหรับผู้โดยสารชั้นประหยัด การเรียกเก็บค่าน้ำหนักเพิ่มเป็นสิทธิ์ของสายการบินที่ไม่อาจปฏิเสธได้

สำหรับกระเป๋าสัมภาระที่ทางสายการบินอนุญาตให้นำขึ้นเครื่องได้ ต้องมีน้ำหนักไม่เกิน 7 กิโลกรัม และมีความกว้าง + ยาว + สูง ไม่เกิน 115 เซนติเมตร หรือ 25 เซนติเมตร (9.75 นิ้ว) x 56 เซนติเมตร (21.5 นิ้ว) x 46 เซนติเมตร (18 นิ้ว)

กรณีที่ต้องมีบินด้วยสายการบินภายในประเทศ น้ำหนักของกระเป๋าอาจจะถูกกำหนดให้ต่ำกว่ามาตรฐานได้ ทั้งนี้ขึ้นอยู่กับข้อกำหนดของแต่ละสายการบินทางบริษัทฯ ขอสงวนสิทธิ์ไม่รับภาระส่วนของค่าใช้จ่ายที่สัมภาระน้ำหนักเกิน (ท่านต้องชำระในส่วนที่โดนเรียกเก็บเพิ่ม)

ทางบริษัทฯ ไม่รับผิดชอบ กรณีเกิดการสูญเสี , สูญหายของกระเป๋า และ สัมภาระผู้โดยสาร

