

AUTUMN IN SADO ISLAND TOKYO

7 DAY 5 NIGHT BY THAI AIRWAY



งดงามตามรอย
ฤดูใบไม้เปลี่ยนสี

Japan
เมืองในฝัน
สัมผัสธรรมชาติ

- เก็บแอปเปิ้ล - ศาลเจ้านิคโคโทโชกุ
- ช้อปปิ้งชินจูกุ - SHISUI OUTLET

- วัดหัวโขนเก้า
- นมัสการแม่กวนอิม เปียคคฮิ ไคคินงง
- เรืออ่างการาอิ บุเนะ - เหมือนทอง ซาโตะ
- ปราสาทสิริรุกะ - หมู่บ้านโออุจิจูกุ



เที่ยวปราสาท LOCKHEART - ออนเซน
YUZAWA KOGEN ALPINE - สวนพฤกษศาสตร์
อุโมงค์คิโยสึ - นั่งเรือเฟอร์รี่สู่เกาะซาโตะ

AUTUMN IN SADO
ISLAND TOKYO 7วัน 5คืน

69,900.-



20 - 26 ตุลาคม
27 ต.ค. - 2 พ.ย.

TOPOCT002

กำหนดการเดินทาง : ตุลาคม 2569

วัน	รายการท่องเที่ยว	เช้า	เที่ยง	เย็น	โรงแรมที่พัก
01	สนามบินสุวรรณภูมิ - สนามบินนาริตะ TG 640 (22.30 - 06.20) รวมอาหารบนเครื่อง				
02	สนามบินนาริตะ - วัดหัวไชเท้า - นมัสการเจ้าแม่กวนอิม เบี้ยคคูอิ ไตคันนง - ออนเซน				IKAHO ONSEN HOTEL หรือเทียบเท่า 
03	เที่ยวปราสาท LOCKHEART - YUZAWA KOGEN ALPINE - สวนพฤกษศาสตร์ - อุโมงค์คิโยสึ				ANA CROWN NIIGATA HOTEL หรือเทียบเท่า
04	นั่งเรือเฟอร์รี่สู่เกาะซาโตะ - เรืออ่างทาราอิ บูเนะ - เที่ยวเหมืองทอง ซาโตะ				ANA CROWN NIIGATA HOTEL หรือเทียบเท่า
05	ปราสาทสึรุกะ - หมู่บ้านโออุจิจุคุ - เก็บแอปเปิ้ล - ออนเซน				MERCURE NASU ONSEN HOTEL หรือเทียบเท่า 
06	ศาลเจ้านิกโกโทโชกุ - ซุปป์ชินจุกุ				SHINJUKU GRANDBELL HOTEL หรือเทียบเท่า
07	SHISUI OUTLET สนามบินนาริตะ - สนามบินสุวรรณภูมิ TG 677 (17.30-22.30) รวมอาหารบนเครื่อง				

วันเดินทาง	ราคาผู้ใหญ่	ราคาเด็กมีเตียง (6-11ปี)	ราคาเด็กไม่มีเตียง (2-5ปี)	พักเดี่ยว
ราคานี้ยังไม่รวมค่าทิปไกด์และคนขับ 700 บาท / ท่าน				
20 - 26 ตุลาคม 2569	69,900	65,900	62,900	9,900
27 ตุลาคม - 02 พฤศจิกายน 2569	69,900	65,900	62,900	9,900

วันที่ 01 ของการเดินทาง

สนามบินสุวรรณภูมิ - สนามบินนาริตะ

- 19.00 น. พร้อมกันที่ **สนามบินสุวรรณภูมิ** อาคารผู้โดยสารขาออกระหว่างประเทศ เคาน์เตอร์สายการบินไทยแอร์เวย์ เจ้าหน้าที่คอยให้การต้อนรับ ดูแลด้านเอกสาร เช็คอิน และสัมภาระในการเดินทาง
- 21.40 น. ออกเดินทางสู่ **สนามบินนาริตะ ประเทศญี่ปุ่น** โดย **สายการบินไทยแอร์เวย์** เที่ยวบินที่ TG 640
เวลาญี่ปุ่น เร็วกว่าประเทศไทย 2 ชั่วโมง

วันที่ 02 ของการเดินทาง

สนามบินนาริตะ - วัดหัวไซเท้ - นมัสการเจ้าแม่กวนอิม เบี้ยคคูอิ ไคคันนง - ออนเซน

- 06.20 น. เดินทางถึง **สนามบินนาริตะ ประเทศญี่ปุ่น** นำท่านผ่านขั้นตอนการตรวจคนเข้าเมืองและศุลกากร จากนั้นนำท่านสู่ **วัดหัวไซเท้ หรือ มัตสึชิยามะโชเท็น (MATSUCHIYAMA SHOTEN)** เป็นวัดพุทธนิกายมหายานที่ตั้งอยู่ทางทิศตะวันออกเฉียงเหนือของวัดเซ็นโซจิหรือวัดอาซากุสะ บริเวณฝั่งตะวันตกของแม่น้ำสุมิตะ กรุงโตเกียววัดแห่งนี้ตั้งอยู่บนเนินเขาขนาดเล็กสูงประมาณ 10 เมตร ถือเป็นจุดสูงตามธรรมชาติที่หาได้ยากในพื้นที่ราบกว้างของอดีตเมืองเอโดะ ชื่อทางการของวัดคือ ฮงเรียวอิน (HONRYOIN) และเป็นหนึ่งในวัดสาขาของวัดเซ็นโซจิ วัดพุทธที่เก่าแก่และสำคัญที่สุดแห่งหนึ่งของญี่ปุ่น



กลางวัน

รับประทานอาหารกลางวัน ณ ภัตตาคาร

นำท่านเดินทางสู่ **เจ้าแม่กวนอิม เบี้ยคคูอิ ไคคันนง จิเก็นอิน (BYAKUI DAIKANNON JIGEN-IN)** สร้างขึ้นในปีโชวะที่ 11 (ค.ศ. 1936) ตัวองค์เจ้าแม่กวนอิม (เบี้ยคคูอิน ไคคันนง) มีความสูงถึง 41.80 เมตร สามารถขึ้นบันไดด้านในองค์พระ เพื่อไปสักการะและชมวิวเมืองได้ ปัจจุบันเป็นเสมือนสัญลักษณ์อย่างหนึ่งของเมืองทาคาซากิ

(จังหวัดกุมมะ) ซึ่งชาวเมืองให้ความเคารพนับถือเป็นอย่างมาก มีผู้คนจากทั่วประเทศและนักท่องเที่ยวต่างชาติ
แวะเวียนมาสักการะเจ้าแม่กวนอิม ที่เมืองทาคาซากิแห่งนี้อยู่เสมอ



นำท่านเข้าสู่ที่พัก IKAHO ONSEN HOTEL หรือเทียบเท่า

ค่ำ

รับประทานอาหารค่ำ ณ ห้องอาหารของโรงแรม

หลังจากรับประทานอาหารค่ำแล้ว ให้ท่านได้อาบน้ำแร่เพื่อสุขภาพ
เพิ่มวิตามินผิวให้กับร่างกายผ่อนคลายความเมื่อยล้าได้อย่างเต็มที่



วันที่ 03 ของการเดินทาง

เที่ยวปราสาท LOCKHEART – YUZAWA KOGEN ALPINE

สวนพฤกษศาสตร์ – อุโมงค์คิโยสึ

เช้า

รับประทานอาหารเช้า ณ ห้องอาหารของโรงแรม

จากนั้นนำท่านสู่ **ปราสาท Lockheart** ปราสาทแห่งนี้สร้างขึ้นที่เอดินบะระในปี 1829 ก่อนที่จะถูกรื้อถอนและก่อสร้างขึ้นใหม่ที่หมู่บ้านทาคายามะในกุนมะในปี 1993 ปัจจุบันตัวอาคารและพื้นที่ขนาด 100,000 ตารางเมตรเปิดเป็นอุทยานและพิพิธภัณฑ์ แต่งกายด้วยชุดย้อนยุค ลองกิจกรรมไขปริศนา และเข้าร่วมเวิร์กช็อปต่าง ๆ มีการจัดแสดงที่หลากหลาย ทั้งพิพิธภัณฑ์ชุดเจ้าสาว คอลเลกชันหมีเท็ดดี้ พิพิธภัณฑ์ซานต้า และห้องสมุดที่มีหนังสือกว่า 1,000 เล่ม รวมถึงหนังสือฉบับพิมพ์ครั้งแรกโดยเซอร์ วอลเตอร์ สกอตต์ นักเขียนชาวสกอตแลนด์ ผู้ซึ่งครั้งหนึ่งตระกูลของเขาเคยเป็นเจ้าของผู้ครอง ปราสาทแห่งนี้เป็นที่นิยมในหมู่คู่รักและครอบครัว ปราสาทมีตำนานเล่าว่า หากลั่นระฆังที่ชั้นบนสุดของหอคอยจะนำมาซึ่งความรักนิรันดร์



กลางวัน

รับประทานอาหารกลางวัน ณ ภัตตาคาร

นำท่านสู่ **YUZAWA KOGEN ALPINE** กระจเขาลอยฟ้า Yuzawa Kogen เปิดให้บริการเกือบตลอดทั้งปี ยกเว้นช่วงสั้นๆ ก่อนและหลังฤดูหนาว โดยวิ่งจากใจกลางเมืองยูซาวะไปยังยอดเขาซึ่งในฤดูหนาวคือรีสอร์ทสกี Yuzawa Kogen นอกฤดูหนาว กระจเขาลอยฟ้ายังคงเปิดให้บริการเพื่ออำนวยความสะดวกในการเข้าถึงอุทยานทัศนียภาพ Yuzawa Panorama Park Alpes และ นักท่องเที่ยวสามารถเดินไปยัง **สวนพฤกษศาสตร์อัลไพน์** ซึ่งเป็นที่อยู่อาศัยของพืชมากกว่า 200 ชนิด โดยเฉพาะในช่วงฤดูใบไม้ร่วงนั้นงดงามเป็นพิเศษ



นำท่านสู่ **หุบเขาคิโยสึ (Kiyotsu Gorge)** เป็นที่รู้จักในฐานะหนึ่งในสามหุบเขาที่สำคัญของญี่ปุ่น ร่วมกับหุบเขาคุโรเบะและหุบเขาโอซูกิดานิ ด้วยหน้าผาขนาดใหญ่ที่ทอดข้ามแม่น้ำทำให้เกิดช่องเขารูปตัว V ที่นี้จึงได้กำหนดให้เป็นจุดชมวิวดระดับชาติและอนุสรณ์สถานทางธรรมชาติ ทิวทัศน์ของแนวเสาหินอันงดงามและแม่น้ำคิโยสึที่มีชีวิตชีวานั่งดงามมาก และสร้างความประทับใจให้กับผู้มาเยือนอยู่เสมอ นอกจากนี้ ที่งาน Echigo-Tsumari Art Triennale ปี 2018 อุโมงค์ทั้งหมดได้รับการปรับปรุงใหม่เป็นงานศิลปะโดยนักสถาปัตยกรรมชื่อ Ma Yanson จากบริษัทสถาปัตยกรรมจีน MAD Architects ยิ่งไปกว่านั้นบริเวณด้านในของอุโมงค์เข้าไปยังหุบเขาและบริเวณหน้าทางเข้ายังสร้างพื้นที่ทางสถาปัตยกรรมและบรรยากาศทางศิลปะภายใต้คอนเซ็ปต์ "องค์ประกอบหลัก 5 ประการ" ของธรรมชาติ ได้แก่ ไม้ ดิน โลหะ ไฟ และน้ำแต่งแต้มสีสันเป็นลวดลายและชิ้นงานต่าง ๆ



คำ **รับประทานอาหารค่ำ ณ ภัตตาคาร**

นำท่านเข้าสู่ที่พัก ANA CROWN NIIGATA HOTEL หรือเทียบเท่า



วันที่ 04 ของการเดินทาง

นั่งเรือเฟอร์รี่สู่เกาะซาโดะ – เรืออังกะราอิ บุนะ – เที่ยวเหมืองทอง ซาโดะ

เช้า

รับประทานอาหารเช้า ณ ห้องอาหารของโรงแรม

จากนั้นนำท่าน **นั่งเรือเฟอร์รี่สู่ เกาะซาโดะ (Sado Island)** เกาะชุมทรัพย์ของรัฐบาลโซกุนโทคุกาวะ คือเกาะที่ตั้งอยู่ทางฝั่งตะวันตกเฉียงเหนือห่างออกไปประมาณ 30 กิโลเมตรจากเมืองนิงะตะ เป็นเกาะขนาดใหญ่ที่สุดในทะเลญี่ปุ่น รูปทรงของเกาะคล้ายตัว “S” กับตัว “Z” มีขนาดพื้นที่กว่า 855 ตารางกิโลเมตร และมีแนวชายฝั่งรอบเกาะยาวประมาณ 280 กิโลเมตร



กลางวัน

รับประทานอาหารกลางวัน ณ ภัตตาคาร

นำท่านเดินทางสู่ **นั่งเรืออ่างทาราอิ บุนะ** เป็นกิจกรรมเด่นของชาวโตะคือการล่องเรือที่เป็นอ่างไม้ทรงกลม ท้องแบนชมวิวเกาะ ชมธรรมชาติ วิถีชีวิต และสัมผัสประสบการณ์แปลกใหม่ในประเทศญี่ปุ่น พังไปด้วยความสนุกจากฝีพายที่จะทำให้เรารู้สึกสนุกสนานกับการมาเที่ยวในแต่ละครั้ง



ค่ำ

รับประทานอาหารค่ำ ณ ภัตตาคาร

นำท่านเข้าสู่ที่พัก ANA CROWN NIIGATA HOTEL หรือเทียบเท่า



วันที่ 05 ของการเดินทาง

ปราสาทสิริกะ - หมู่บ้านโออุจิคุคุ - เก็บแอปเปิ้ล - ออนเซน

เช้า

รับประทานอาหารเช้า ณ ห้องอาหารของโรงแรม

จากนั้นนำท่านเดินทางสู่ **ปราสาทสิริรุกะ (TSURUGA CASTLE)** หรือที่รู้จักกันในชื่อ "ปราสาทนกกระเรียน" โดยคำว่า "สิริรุกะ" ที่แปลว่า "นกกระเรียน" เดิมเคยมีอยู่ด้วยกันทั้งหมด 7 ชั้น แต่ปัจจุบันได้รับการบูรณะใหม่ให้เหลือเพียง 5 ชั้นเท่านั้น แต่ยังคงความเป็นปราสาทดั้งเดิมของญี่ปุ่นเอาไว้ด้วยการบูรณะเบื้องสีแดงบนหลังคา พื้นที่ในปราสาทได้เปิดเป็นพิพิธภัณฑ์ที่มีการจัดแสดงประวัติความเป็นมา รวมถึงวิถีชีวิตของเหล่าซามูไร ข้าวของเครื่องใช้ ศิลปะ และวัฒนธรรมในสมัยก่อน ที่ชั้นบนสุดของตัวปราสาทจะเป็นจุดชมวิวที่สามารถมองเห็นภูเขาบันไดได้ นอกจากนี้บริเวณสวนภายในปราสาทยังมีเรือน้ำชารินคาคุที่ใช้เป็นสถานที่จัดพิธีชงชาของขุนนางศักดินา และที่สำคัญสวนแห่งนี้ยังได้รับเลือกให้เป็นจุดชมซากุระที่สวยงามที่สุดในญี่ปุ่นที่จะมีซากุระกว่า 1,000 ต้นผลิบานอย่างสวยงามในช่วงฤดูใบไม้ผลิ



กลางวัน

รับประทานอาหารกลางวัน ณ ภัตตาคาร

นำท่านเดินทางสู่ **หมู่บ้านญี่ปุ่นโบราณ โออุจิจูกุ (OUCHIJUKU)** เป็นเมืองบนเส้นทางการค้าอูชิซึนิชิโคโดะ (AIZU-NISHI KAIDO TRADE ROUTE) ซึ่งเชื่อมต่อเมืองอูชิกับนิกโก้ในช่วงสมัยเอโดะ ปัจจุบันนี้บ้านสไตล์ญี่ปุ่นแบบมุงหลังคายังคงรักษาไว้เป็นอย่างดี และดัดแปลงเป็นร้านค้า ร้านอาหาร และบ้านพักแบบโฮมสเตย์ต่างๆ อาหารยอดนิยมคือบะหมี่โซบะ และปลาเทร้าต์ย่าง



จากนั้นนำท่านเดินทางสู่ **สวนแอปเปิ้ล** ให้ท่านได้เก็บแอปเปิ้ลทานสดๆจากต้น สนุกสนานกับกิจกรรมเก็บ “แอปเปิ้ล” ผลสดๆ ทานแบบไม่อินในสวน



ค่ำ

รับประทานอาหารค่ำ ณ ภัตตาคาร

นำท่านเข้าสู่ที่พัก **MERCURE NASU ONSEN HOTEL** หรือเทียบเท่า

หลังจากรับประทานอาหารค่ำแล้ว ให้ท่านได้อาบน้ำแร่เพื่อสุขภาพ

เพิ่มวิตามินผิวให้กับร่างกายผ่อนคลายความเมื่อยล้าได้อย่างเต็มที่

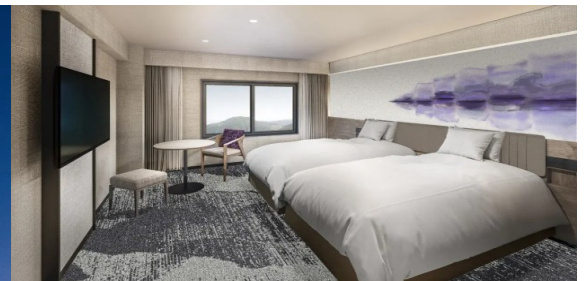

วันที่ 06 ของการเดินทาง

ศาลเจ้านิกโกโทโชกุ – ซ้อปปิงชินจูกุ

เช้า

รับประทานอาหารเช้า ณ ห้องอาหารของโรงแรม

จากนั้นนำท่านเดินทางสู่ **ศาลเจ้าโทโชกุ (TOSHOGU SHRINE)** นับเป็นศาลเจ้าที่เปรียบเสมือนแลนด์มาร์กสำคัญของเมืองนิกโกเนื่องจากศาลเจ้าแห่งนี้นั้นถูกสร้างขึ้นเพื่ออุทิศให้กับเทพแห่งแสงสว่าง อีกทั้งยังเป็นที่พัก

อาศัยที่สุดท้ายของ โชกุน TOKUGAWA IEYASU ทำให้กลายเป็นวัดเก่าแก่ที่เป็นสัญลักษณ์ของเมืองนิโก้ อันมีความสำคัญกับประวัติศาสตร์ญี่ปุ่นมากที่สุดแห่งหนึ่งก็ว่าได้ ภายในศาลเจ้าแห่งนี้มีการออกแบบและประดับตกแต่งตัวอาคารต่างๆอย่างประณีตงดงาม ส่วนมากจะเน้นไปที่การตกแต่งด้วยไม้สลักเป็นหลัก



นำท่านเดินทางสู่ **ย่านชินจูกุ** ให้ท่านอิสระและเพลิดเพลินกับการช้อปปิ้งสินค้ามากมายและ เครื่องใช้ไฟฟ้า กล้องถ่ายรูปดิจิตอล นาฬิกา เครื่องเล่นเกมส์ หรือสินค้าที่จะเอาใจคุณผู้หญิงด้วย กระเป๋า รองเท้า เสื้อผ้า แบรินด์เนม เสื้อผ้าแฟชั่นสำหรับวัยรุ่น



เพื่อไม่ให้เป็นการรบกวนของท่านอิสระรับประทานอาหารกลางวันและค่าตามอัธยาศัย

นำท่านเข้าสู่ที่พัก SHINJUKU GRANDBELL HOTEL หรือเทียบเท่า

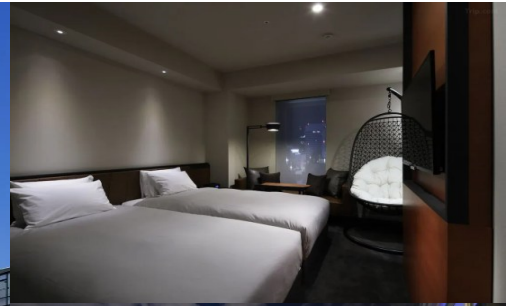

วันที่ 07 ของการเดินทาง

SHISUI OUTLET

สนามบินนาริตะ - สนามบินสุวรรณภูมิ

เช้า

รับประทานอาหารเช้า ณ ห้องอาหารของโรงแรม

นำท่านสู่ **ชิซุย พรีเมียม เอาท์เล็ต (SHISUI PREMIUM OUTLET)** เป็นเอาท์เล็ตที่เพิ่งเปิดเมื่อปี 2013 อยู่ใกล้กับสนามบินนาริตะ เป็นบริษัทเดียวกับ Gotemba Premium Outlet ภายในมีร้านค้าที่เป็นแบรนด์ทั้งจากญี่ปุ่นและจากต่างประเทศ มีร้านค้าอยู่ประมาณ 180 ร้านค้า





บริษัท พอยท์ ออฟ วิว ทราเวล จำกัด. 129 ถนนจักรวรรดิ แขวงจักรวรรดิ เขตสัมพันธวงศ์ กรุงเทพฯ 10100



point of view travel



@povtravel



info@povtravel.co.th



02-222-0822

ใบอนุญาตเลขที่ 11/09926

กลางวัน รับประทานอาหารกลางวัน อิสตามอ์ฮยาสัย

ถึงเวลาอันสมควรนำท่านสู่ สนามบินนาริตะ

17.30 น. ออกเดินทางสู่ ท่าอากาศยานสุวรรณภูมิ กรุงเทพฯ โดย สายการบินไทยแอร์เวย์ เที่ยวบินที่ TG 677

22.30 น. เดินทางถึง ท่าอากาศยานสุวรรณภูมิ กรุงเทพฯ ฯ โดยสวัสดิภาพ พร้อมกับความประทับใจ



เงื่อนไขการจองทัวร์



อัตรานี้รวม

- ✓ ราคานี้รวมภาษีน้ำมัน ณ วันที่ 29 เมษายน 2569 และทางบริษัทฯ ขอสงวนสิทธิ์ ในการปรับภาษีน้ำมันขึ้น หากทางสายการบินมีการเรียกเก็บเพิ่มเติม โดยทางบริษัท จะแจ้งให้ทราบก่อนการออกตั๋ว
- ✓ ค่าตัวเครื่องบินไป - กลับ ตามเส้นทางที่ระบุ
- ✓ ค่าภาษีสนามบินทุกแห่งตามรายการที่ระบุ
- ✓ ค่าพาหนะรับส่งตามรายการนำเที่ยวที่ระบุ
- ✓ ค่าโรงแรมห้องพัก 2 - 3 ท่านต่อห้องตามรายการที่ระบุ
- ✓ ค่าอาหาร เครื่องดื่มตามรายการที่ระบุ
- ✓ ค่าเข้าชมสถานที่ต่างๆ ตามรายการที่ระบุ
- ✓ ค่าประกันอุบัติเหตุคุ้มครองในวงเงินท่านละ 1,000,000 บาท
- ✓ ค่าเบี้ยประกัน อุบัติเหตุในระหว่างการเดินทางท่องเที่ยว วงเงินประกันท่านละ 500,000 บาท (ไม่ครอบคลุมถึง สุขภาพ อาการเจ็บป่วย หรือ โรคประจำตัว) กรณีเสียชีวิตจากอุบัติเหตุ ระหว่างการเดินทางท่องเที่ยว วงเงินประกันท่านละ 1,000,000 บาท (เชื้อไขตามกรมธรรม์)

อัตรานี้ไม่รวม

- ✗ ค่าทำหนังสือเดินทาง หรือ พาสปอร์ต วัคซีนพาสปอร์ต
- ✗ ค่าใช้จ่ายส่วนตัวนอกเหนือในรายการ เช่น ค่าโทรศัพท์, ค่าชักรีด, ค่าเครื่องดื่มและอาหาร ที่สั่งเพิ่มเติมจากรายการที่ทางบริษัทฯ จัดให้เป็นต้น
- ✗ ค่าน้ำหนักกระเป๋าเดินทางในกรณีน้ำหนักเกินกว่าสายการบินกำหนด
- ✗ ค่าธรรมเนียมในการยื่นใบอนุญาตสำหรับคนต่างด้าวที่กลับเข้าประเทศ
- ✗ ค่าภาษีน้ำมันที่ทางสายการบินมีการเรียกเก็บเพิ่มเติม หรือมีการเปลี่ยนแปลงกะทันหัน
- ✗ ค่าภาษีมูลค่าเพิ่ม 7% และค่าภาษีหัก ณ ที่จ่าย 3% ซึ่งต้องจ่ายเพิ่มจากราคาค่าทัวร์
- ✗ ค่าทิปไกด์และคนขับ

หมายเหตุ : อายุ 6 เดือน - ไม่ถึง 1 ปี และ อายุ 76 - 85 ปี
ค่าประกันอุบัติเหตุคุ้มครองในวงเงินท่านละ 500,000 บาท

เงื่อนไขการชำระเงิน

เมื่อท่านทำการจองทัวร์กับทางบริษัทฯ







มีดจ้ค่าทัวร์ท่านละ 30,000 บาท



ส่วนที่เหลือต้องชำระทั้งหมด 21 วัน
ก่อนการเดินทาง

เงื่อนไขการยกเลิก

***** กรุณาพิจารณาเงื่อนไขต่างๆ และเงื่อนไขการยกเลิกทัวร์ของบริษัทฯ
ก่อนทำการจองทัวร์ หากท่านได้ทำการจองทัวร์ ทางบริษัทฯ
ถือว่าท่านได้รับทราบและยอมรับเงื่อนไขทุกอย่างเรียบร้อยแล้ว *****

- | | |
|---|----------------------------------|
|  ยกเลิกก่อนการเดินทาง 45 วัน | หักค่าใช้จ่ายตามจริงที่เกิดขึ้น |
|  ยกเลิกก่อนการเดินทาง 15 - 44 วัน | หักค่าใช้จ่าย 50 % ของราคาทัวร์ |
|  ยกเลิกก่อนการเดินทาง 8 - 14 วัน | หักค่าใช้จ่าย 75 % ของราคาทัวร์ |
|  ยกเลิกก่อนการเดินทาง 1 - 7 วัน | หักค่าใช้จ่าย 100 % ของราคาทัวร์ |
|  ผู้เดินทางไม่สามารถเข้า - ออกเมืองได้
เนื่องจากเอกสารปลอม หรือการห้ามของ
เจ้าหน้าที่ หรือไม่ว่าด้วยเหตุผลใดใด | หักค่าใช้จ่าย 100 % ของราคาทัวร์ |

หมายเหตุ (สำคัญมาก ผู้โดยสารที่เดินทางต้องรับทราบ และยินยอมก่อนการเดินทาง)

-  รายการอาจมีการเปลี่ยนแปลงตามความเหมาะสม เนื่องจากความล่าช้าของสายการบิน โรงแรม
ที่พัก การจราจร เหตุการณ์ทางการเมือง การนัดหยุดงาน การก่อจลาจล อุบัติเหตุ สภาพอากาศ
ภัยธรรมชาติ วิกฤติ อีคิทธิ หรือไม่ว่าจะด้วยสาเหตุใดๆ ก็ตาม (ซึ่งเป็นเหตุการณ์ที่เหนือการ
ควบคุมจากทางบริษัททัวร์ฯ) โดยทางบริษัทจะคำนึงถึงความปลอดภัยของลูกค้าเป็นสำคัญ
-  หากสถานที่ท่องเที่ยวใดที่ไม่สามารถเข้าชมได้ไม่ว่าด้วยสาเหตุใดก็ตาม ทางบริษัทขอสงวนสิทธิ์
ในการไม่คืนค่าใช้จ่าย เนื่องจากทางบริษัทได้ทำการจองและถูกเก็บค่าใช้จ่ายไปแล้ว

◆ หากท่านยกเลิกทัวร์ เนื่องจากเหตุการณ์ความไม่สงบทางการเมือง สายการบิน สภาพอากาศ ภัยธรรมชาติ วิกฤติ อีคิภัย ทั้งที่สายการบิน หรือในส่วนของการบริการทางประเทศที่ท่านเดินทางท่องเที่ยว ยังคงให้บริการอยู่เป็นปกติ ทางบริษัทฯ ขอสงวนสิทธิ์ในการไม่คืนค่าทัวร์ทั้งหมด หรือบางส่วนให้กับท่าน

◆ บริษัทฯ จะไม่รับผิดชอบ และขอสงวนสิทธิ์ในการไม่คืนค่าทัวร์ทั้งหมด หรือบางส่วนให้กับท่าน ในกรณีดังนี้

- กรณีที่กองตรวจคนเข้าเมือง ห้ามผู้เดินทาง เดินทาง เนื่องจากมีสิ่งผิดกฎหมาย หรือสิ่งของห้ามนำเข้าประเทศ เอกสารเดินทางไม่ถูกต้อง หรือความประพฤติส่อไปในทางเสื่อมเสียด้วยเหตุผลใดๆ ก็ตามที่ทางกองตรวจคนเข้าเมืองห้ามนำเข้า
- กรณีที่สถานทูตงดออกวีซ่า อันสืบเนื่องมาจากตัวผู้โดยสารเอง
- กรณีที่กองตรวจคนเข้าประเทศไทยงดออกเอกสารเข้าเมืองให้กับชาวต่างชาติ หรือคนต่างด้าวที่พำนักอยู่ในประเทศไทย

***** ชี้แจงทางบริษัทฯ ขอสงวนสิทธิ์ในการไม่คืนค่าทัวร์ทั้งหมด หรือบางส่วน ให้กับท่าน หากเกิดเหตุการณ์ดังกล่าว *****

ข้อมูลเพิ่มเติม



ตั๋วเครื่องบิน

ในการเดินทางเป็นหมู่คณะ ผู้โดยสารจะต้องเดินทางไป - กลับพร้อมกัน หากต้องการเลื่อนวันเดินทางกลับ ท่านจะต้องชำระค่าใช้จ่ายส่วนต่างที่สายการบิน และบริษัททัวร์เรียกเก็บและ การจัดที่นั่งของกรุ๊ป เป็นไปโดยสายการบินเป็นผู้กำหนด

ในกรณียกเลิกการเดินทาง และได้ดำเนินการออกตั๋วเครื่องบินไปแล้ว (กรณีตั๋ว REFUND ได้) ผู้เดินทางต้องรอ REFUND ตามระบบของสายการบินเท่านั้น



โรงแรมที่พัก

เนื่องจากการวางแผนแบบห้องพักของแต่ละโรงแรมแตกต่างกัน จึงอาจทำให้ ห้องพักแบบห้องเดี่ยว (Single) และห้องคู่ (Twin / Double) และห้องพักแบบ 3 ท่าน / 3 เตียง (Triple Room) ห้องพักอาจจะไม่ติดกัน



Single Room



Twin Room



Double Room



Triple Room



กรณีจัดงานจัดประชุมนานาชาติ (Trade Fair) เป็นผลให้ค่าโรงแรมสูงขึ้นมาก และห้องพักในเมืองเต็ม บริษัทฯ ขอสงวนสิทธิ์ในการปรับเปลี่ยน หรือย้ายเมืองเพื่อให้เกิดความเหมาะสม

สัมภาระ และ ค่าพนักงานยกกระเป๋า

สำหรับน้ำหนักของสัมภาระที่ทางสายการบินอนุญาตให้บรรทุกใต้ท้องเครื่องบิน คือ 20 กิโลกรัม สำหรับผู้โดยสารชั้นประหยัด การเรียกเก็บค่าน้ำหนักเพิ่มเป็นสิทธิ์ของสายการบินที่ไม่อาจปฏิเสธได้

สำหรับกระเป๋าสัมภาระที่ทางสายการบินอนุญาตให้นำขึ้นเครื่องได้ ต้องมีน้ำหนักไม่เกิน 7 กิโลกรัม และมีความกว้าง + ยาว + สูง ไม่เกิน 115 เซนติเมตร หรือ 25 เซนติเมตร (9.75 นิ้ว) x 56 เซนติเมตร (21.5 นิ้ว) x 46 เซนติเมตร (18 นิ้ว)

กรณีที่ต้องมีบินด้วยสายการบินภายในประเทศ น้ำหนักของกระเป๋าอาจจะถูกกำหนดให้ต่ำกว่ามาตรฐานได้ ทั้งนี้ขึ้นอยู่กับข้อกำหนดของแต่ละสายการบินทางบริษัทฯ ขอสงวนสิทธิ์ไม่รับภาระส่วนของค่าใช้จ่ายที่สัมภาระน้ำหนักเกิน (ท่านต้องชำระในส่วนที่โดนเรียกเก็บเพิ่ม)

ทางบริษัทฯ ไม่รับผิดชอบ กรณีเกิดการสูญเสี , สูญหายของกระเป๋า และ สัมภาระผู้โดยสาร

