



ใบอนุญาตประกอบธุรกิจนำเที่ยว
เลขที่ 11/06794

บริษัท ทัวร์อินเลิฟออลเวย์ จำกัด
TOURINLOVEALLWAY CO.,LTD.

162/119 หมู่ที่ 5 หมู่บ้านเฟื่องฟ้า 11 เขต 2,4 ซอยมิตร-นาคดี
ตำบลนครนายก อำเภอเมืองสมุทรปราการ สภ.สมุทรปราการ 10280
www.tourinloveallways.com

Email : tourinlove9@gmail.com

LINE : @tourinlove

Facebook : www.facebook.com/ilovetourinlove

☎ 02-174-2346

☎ 02-174-2347

Hotline.

088-449-2534

082-837-9596

082-113-9597

081-147-9598



ผ่านกรมรับรองจาก



ชำระค่าทัวร์ผ่านบัญชีบริษัทเท่านั้น!!
บริษัท ทัวร์อินเลิฟ ออลเวย์ จำกัด

BENELUXE 9 DAYS

NETHERLAND GERMANY BELGIUM FRANCE



Beauty of BENELUXE

ออกเดินทาง
พฤษภาคม 2569 - มีนาคม 2570



โรงแรมที่พัก 4 ดาว



อาหารพิเศษเมนู
พื้นเมือง



ท่องเที่ยวครบ
ตลอดการเดินทาง



ช้อปปิ้ง
มหานครปารีส

ล่องเรือชมแม่น้ำโรนน์ เมือง เซนต์กอร์ - บ็อบพาร์ด ชมเมือง โคโลญน์ มหาวิหารโคโลญน์
เที่ยวเมือง กิ์รูน ล่องเรือ ชมหมู่บ้าน ชมเมืองโวเลนดัม ซานสคัน อัมเตอร์ดัม เมืองหลวง
เนเธอร์แลนด์ ล่องเรือหลังคากระจก ชมสถาบันเพชร ล่องเรือชมเมืองเก่าบรูจน์ บรัสเซลส์
ชมอะตอมเมียม เข้าสู่ปารีส เข้าพระราชวังแวร์ซายส์ อิสระช้อปปิ้ง ล่องเรือแม่น้ำแซนนด์



ใบอนุญาตประกอบธุรกิจนำเที่ยว
เลขที่ 11/06794

บริษัท ทัวร์อินเลิฟออลเวย์ จำกัด
TOURINLOVEALLWAY CO.,LTD.

162/119 หมู่ที่ 5 หมู่บ้านเฟื่องฟ้า 11 เขต 2,4 ซอยมิตร-มิตร
ตำบลแพรกษา อำเภอเมืองสมุทรปราการ สมุทรปราการ 10280
www.tourinloveallways.com

Email : tourinlove9@gmail.com

LINE : @tourinlove

Facebook : www.facebook.com/ilovetourinlove

☎ 02-174-2346

☎ 02-174-2347

Hotline.

088-449-2534

082-837-9596

082-113-9597

081-147-9598



ผ่านรับรองจาก



ชำระค่าทัวร์ผ่านบัญชีบริษัทเท่านั้น!!
บริษัท ทัวร์อินเลิฟ ออลเวย์ จำกัด

เยอรมนี แมกเยียม เนเธอร์แลนด์ ฝรั่งเศส

เบลเยียม เป็นภูมิภาคที่เต็มไปด้วยแหล่งท่องเที่ยวมากมาย ประกอบด้วย เบลเยียม เนเธอร์แลนด์ และลักเซมเบิร์ก มีเมืองต่างๆ มากมายที่เต็มไปด้วยประวัติศาสตร์ สถาปัตยกรรมที่สวยงาม ล้ำคล่องเก่าแก่ที่คลาสสิก และมีเสน่ห์ และที่ไม่ควรพลาดคือช็อกโกแลตร้อนกับวาฟเฟิล เบียร์กับหอยแมลงภู่ พร้อมไวน์อูร์สเล็ค



เบลเยียม อาจเป็นหนึ่งในประเทศที่เล็กที่สุดในยุโรป ประเทศนี้มีโรงเบียร์มากกว่า 1,000 แห่ง และโรงเบียร์เบลเยียมก็เป็นประเทศแรกๆ ของโลกที่คิดค้นกระบวนการผลิตเบียร์ได้อย่างสมบูรณ์แบบ ช็อกโกแลตของประเทศนี้ที่มีความอร่อยไม่แพ้ของสวิตเซอร์แลนด์ มีเมืองเก่าๆ มากมายและสถาปัตยกรรมโบราณที่งดงามน่าหลงใหล



ประเพณีและวัฒนธรรมผสมผสานกันที่ **"เนเธอร์แลนด์"** ผลงานศิลปะชั้นเอก กังหันลมเก่าแก่หลายศตวรรษ กุ้งกวิลิป และร้านกาแฟสุดโรแมนติคที่เต็มไปด้วยแสงเทียนอยู่ร่วมกับสถาปัตยกรรมอันล้ำสมัย การออกแบบที่ล้ำสมัย และชีวิตกลางคืนที่น่าตื่นตาตื่นใจ

เมื่อเราพูดถึงจุดหมายปลายทางสำหรับการพักผ่อนที่มีปราสาทโบราณหรือเมืองเก่าๆ กลางที่เต็มไปด้วยอาคารสถาปัตยกรรมที่สวยงามเหมือนหลุดเข้าไปในหนังสือนิทานก่อนนอน นั่นก็คือประเทศ **"เยอรมนี"** ที่สวยงามและมีเสน่ห์ไม่เสื่อมคลาย



HIGHLIGHT

- ล่องเรือแม่น้ำไรน์ เซนต์กอร์ - บ็อบพาร์ด
- ชมเมือง "โคโลญจน์" คนไทยเราจะรู้จักเมืองนี้ตามชื่อของน้ำหอม โอ เดอร์ โคลญจน์
- ชมเมือง "บรูจก" หรือ "เวนิสตอนเหนือ" เมืองแสนสวย
- ชมเมือง "รอตเตอร์ดัม" เมืองที่มีความงดงามและสถาปัตยกรรมแปลกตา
- ชมซาน สคิน หมู่บ้านกังหัน วิวยอดฮิตที่โด่งดังไปทั่วโลก
- แวะเที่ยวฝรั่งเศส มหานครที่ไม่เคยหลับไหล
- เข้าชมพระราชวังแวร์ซาย์



เรานำท่านค้นพบเสน่ห์อันน่าหลงใหลของ **"ฝรั่งเศส"** ปัจจุบันกรุงปารีสเป็นหนึ่งในศูนย์กลางทางเศรษฐกิจและวัฒนธรรมที่ล้ำสมัยแห่งหนึ่งของโลก และ ด้วยอิทธิพลของการเมือง การศึกษา บันเทิง สื่อ แฟชั่น วิทยาศาสตร์ และศิลปะ ทำให้กรุงปารีสเป็นหนึ่งในเมืองที่สำคัญที่สุดแห่งหนึ่งของโลก



- ล่องเรือหลังคากระบอกสัมผัสความงามของกรุงอัมสเตอร์ดัม
- ชมเมืองเก่า "โวเลนดัม" ไข่มุกแห่งชุย เดอร์ ซี
- ล่องเรือชมหมู่บ้าน "ทีร์รูิน"





วันแรกของการเดินทาง(1) ท่าอากาศยานสุวรรณภูมิ

20.00 คณะพร้อมกัน ณ สนามบินสุวรรณภูมิ อาคารผู้โดยสารต่างประเทศ ชั้น 4 เคาน์เตอร์ H/J สายการบินไทย โดยมีเจ้าหน้าที่บริษัท คอยอำนวยความสะดวกก่อนเดินทาง

23.40 ออกเดินทางสู่นครแฟรงค์เฟิร์ต ประเทศเยอรมัน โดยสายการบินไทย เที่ยวบินที่ TG920

วันที่สองของการเดินทาง(2) แฟรงค์เฟิร์ต – เซนต์กอร์ – ล่องเรือแม่น้ำไรน์ – บ็อบพาร์ด โคลโลจน์ – แวะเก็บภาพมหาวิหารโคลโลจน์ – ดุสเซลดอร์ฟ

05.55 น. เดินทางถึงท่าอากาศยานนานาชาติเมืองแฟรงค์เฟิร์ต ประเทศเยอรมัน หลังผ่านพิธีการตรวจคนเข้าเมืองและด่าน

ศุลกากรแล้ว **นำท่านออกเดินทางสู่ เมือง เซนต์กอร์ เมืองเล็กๆ ที่มีชื่อเสียงเพราะบทกวีของ Heinrich Heine** เป็นเมืองที่ได้รับ การดูแลรักษาอย่างดีเยี่ยม จากนั้นนำท่านออกเดินทางสู่ท่าเรือ **“นำท่านล่องเรือนำเที่ยวทัศนศึกษาชมความสวยงามสองฝากฝั่งแม่น้ำไรน์”** ที่มีเรื่องราวของปราสาทต่างๆเก่าแก่มากมายของมหาเศรษฐีในอดีตจากยุคโรมันและชาวเยอรมันเผ่าต่างๆที่ยังคงมีมนต์เสน่ห์อย่างไม่เสื่อมคลาย แม่น้ำแห่งนี้ยังก่อให้เกิดเรื่องราว ,ตำนานและบทเพลงต่างๆที่ทำให้ผู้คนหลงใหล **เรือจะนำท่านผ่านหน้าผา “ลอเรไล” อันเป็นตำนานของหญิงสาวที่กล่าวชีวิตผู้คนที่เดินทางโดยเรือผ่านแม่น้ำสายนี้จนเข้าสู่เมืองบ็อบพาร์ด (Boppard)** เมืองแสนสวยริมฝั่งแม่น้ำไรน์ ซึ่งนอกจากมีทัศนียภาพที่สวยงามอันเปี่ยมเสน่ห์แล้ว บ็อบพาร์ดยังมีชื่อเสียงในด้านวัฒนธรรมประจำท้องถิ่น มีเวลาให้ท่านได้ถ่ายภาพอันสวยงามของแม่น้ำไรน์ และซื้อของที่ระลึกพื้นเมือง อาทิ มิดเยอรมนี, ที่เป็ดไวน์, ของที่ระลึกน่ารักๆประดับบ้าน ฯลฯ



เที่ยง บริการอาหารมื้อกลางวัน ณ ภัตตาคาร พิเศษ ให้ท่านได้ลองทานเมนูชาหมูเยอรมัน



บ้าย

นำท่านออกเดินทางสู่ “เมืองโคโลญจน์” เป็นเมืองเมืองที่เก่าแก่ที่ตั้งแต่มาตั้งแต่สมัยโรมัน ชื่อเมืองนี้มาจาก “โคโลเนีย” ซึ่งตั้งอยู่ทางตอนใต้ของรัฐ Nordrhein-Westfalen เยอรมันเหนือใกล้กับเมืองบอนน์ เมืองหลวงเก่าของเยอรมันตะวันตกในสมัยอดีตก่อนการรวม ตัวกันกับเยอรมันตะวันออก คนไทยเราจะรู้จักเมืองนี้ตามชื่อของน้ำหอม โอ เดอร์ โคลโลญจน์ (Eau de Cologne 4711) และที่นี่ก็เป็นแหล่งผลิตน้ำหอมดังกล่าวมาตั้งแต่เกือบ300ปี เลข 4711 คือเลขที่บ้านของผู้ผลิตนั่นเอง **นำท่านชมภายนอก “มหาวิหารแห่งโคโลญจน์” สัญลักษณ์แห่งเมือง**



โคโลญจน์ เป็นมหาวิหารสไตลโกธิคดั้งเดิมขนาดมหึมา เป็นรูปสามเหลี่ยมหน้าจั่ว ฐานแคบ สร้างในปี 1248 ใช้เวลาสร้างยาวนานมาราชน 632 ปี เสร็จสมบูรณ์ในปี 1880 และครั้งหนึ่งสมเด็จพระปิยมหาราช รัชกาลที่ 5 ของประเทศไทย ได้เคยเสด็จมาเยือนเมื่อคราวเสด็จประพาสเยอรมันครั้งแรกในปี 1897 และที่มหาวิหารแห่งนี้ที่แม้ในปัจจุบันก็ยังมีการขุดพบซากเมืองโรมันโบราณข้างใต้และข้างๆมหาวิหารทำให้เราทราบว่าชีวิต และอารยธรรมของคนโคโลญจน์ไม่เคยแยกจากไกลจากมหาวิหารแห่งนี้เลย ในระหว่างสงครามโลกครั้งที่2เครื่องบินพันธมิตรได้ถล่มวิหารแห่งนี้รวม 14 ครั้งแต่ทุกครั้งเหมือนมีมนตร์ขลัง ลูกระเบิดพลาดจากมหาวิหารไปทุกครั้งไป คงความเสียหายแก่มหาวิหารเพียงเล็กน้อย หลังจากนั้นให้ท่านได้เดินเที่ยวชมเมืองโคโลญจน์ พร้อมช้อปปิ้งสินค้าพื้นเมือง ,ของที่ระลึก ตลอดจนถึงสินค้าแบรนด์เนมชื่อดังนานาชนิดบนถนน Walking Street รอบมหาวิหาร **ได้เวลาอันสมควรนำท่านสู่เมืองดุสเซลดอร์ฟ (Dusseldorf)**

ค่า บริการอาหารมื้อค่ำ ณ ภัตตาคาร

พักที่ : Leonardo Hotel Dusseldorf หรือที่พักระดับใกล้เคียง



**วันที่สามของการเดินทาง(3) ดุสเชลดอร์ฟ – กิ์ฐูร์น – ล่องเรือชมหมู่บ้าน – โวลเลนดัม
ซาน สคัน (หมู่บ้านกังหันลม) – อัมสเตอร์ดัม (เนเธอร์แลนด์)**

เช้า บริการอาหารเช้า ณ ห้องอาหารของโรงแรมที่พัก

นำท่านออกเดินทางสู่ หมู่บ้าน กิ์ฐูร์น Giethoorn เป็นหมู่บ้านเล็กๆ ตั้งอยู่ระหว่างเมือง Zwolle และ Steenwijk ประเทศเนเธอร์แลนด์ หรือ “เวนิสแห่งเนเธอร์แลนด์” หมู่บ้านแห่งนี้ก่อตั้งขึ้นเมื่อปีค.ศ. 1230 โดยได้รับฉายาว่าเป็นหมู่บ้านไร้ถนน เพราะผู้คนที่นี่จะสัญจรกันทางเรือ จึงมีคูคลองเล็กๆ ลัดเลาะอยู่รอบหมู่บ้าน **นำท่านล่องเรือ** **ชื่นชมทัศนียภาพอันสวยงามภายในหมู่บ้าน จากนั้นนำท่านออกเดินทางสู่ โวลเลนดัม (Volendam)**



เที่ยง บริการอาหารกลางวัน ณ ภัตตาคาร

บ่าย **นำท่านออกเดินทางสู่ “เมืองโวลเลนดัม” VOLENDAM** หรือ “ไข่มุกแห่งซุย เดอร์ ซี” (The Pearl Of The Zuiderzee) เมืองโวลเลนดัมเป็นเมืองเก่าทางตอนเหนืออีกเมืองของประเทศเนเธอร์แลนด์ เป็นเมืองชายฝั่งทะเลที่ในอดีตเคยเป็นเมืองท่าที่สำคัญ เป็นเมืองประมงทางทะเลที่มีความโดดเด่นในเรื่องของท่าเรือ และหมู่บ้านชาวประมงรวมไปถึงลักษณะการแต่งกายในแบบดั้งเดิมของชาวคัตซ์มากที่สุดอีกเมืองหนึ่งในประเทศเนเธอร์แลนด์ มีเวลาให้ท่านเดินเล่นชมเมืองตามอริยาศัยนำท่านออกเดินทางสู่ “หมู่บ้านกังหันลม” “ซานส์ สคันส์” zaan schan ซึ่งมีการอนุรักษ์กังหันลม และบ้าน เรือ นั้งเดิมของฮอลแลนด์ ที่นี่เป็นเหมือนพิพิธภัณฑ์กลางแจ้งที่รวมความเป็นฮอลแลนด์หลายอย่างเข้าไว้ด้วยกัน บ้านไม้สีเขียวยาวริมน้ำ สวนเล็กๆ หน้าบ้านสไตล์ฮอลแลนด์ กังหัน ลมเก่าแก่ กังหันลมสวย ๆ แบบดั้งเดิม นอกจากกังหันลมแล้ว





บริษัท ทัวร์อินเลิฟออลเวย์ จำกัด
TOURINLOVEALLWAY CO.,LTD.
 162/119 หมู่ที่ 5 หมู่บ้านเฟื่องฟ้า 11 เขต 2,4 ซอยมโหสถ-บางกอก
 ตำบลนครนายก อำเภอเมืองสมุทรปราการ สมุทรปราการ 10280
 www.tourinloveallways.com
 Email : tourinlove9@gmail.com
 LINE : @tourinlove
 Facebook : www.facebook.com/ilovetourinlove

☎ **02-174-2346**
 ☎ **02-174-2347**
 Hotline.
 088-449-2534 082-113-9597
 082-837-9596 081-147-9598



ก็ยังมียังมีรองเท้าไม้ อีก ที่เป็นสัญลักษณ์ของประเทศ Nether lands ให้ท่านได้เดินเที่ยวชมบรรยากาศอันสดชื่น
 บริสุทธ์ท่ามกลางทุ่งหญ้าเขียวขจี ให้ท่านได้เลือกซื้อเลือกชมรองเท้าไม้และของที่ระลึกพื้นเมือง อาทิ เนยแข็ง
 นานาชนิด, ของประดับบ้าน, ของใช้ในครัวเรือน ฯลฯ ได้เวลาอันสมควร **นำท่านเดินทางสู่ อัมสเตอร์ดัม**



(Amsterdam)

ค่า บริการอาหารมือค่ำ ณ ภัตตาคาร

พักที่ : Van Der Vank Sschipol airport หรือที่พักระดับใกล้เคียง

**วันที่สี่ของการเดินทาง(4) อัมสเตอร์ดัม – ดาม สแควร์ – ชมเมือง – ศูนย์เจียร์ไนเพอร์
 ล่องเรือหลังคากระจกชมเมือง – รอดเตอร์ดัม – ชม CUBE HOUSE**

เช้า บริการอาหารมือเช้า ณ ห้องอาหารของโรงแรมที่พัก

**นำคณะท่านชม “กรุงอัมสเตอร์ดัม” ประเทศเนเธอร์แลนด์พร้อมชมวิวทิวทัศน์ที่สวยงามระหว่างการเดินทาง ท้อง
 ทุ่งอันเขียวขจี** สลับกับหมู่บ้านทางชนบท ตลอดสองข้างทาง ตั้งอยู่ริมฝั่งแม่น้ำอัมสเทล (Amstel) เริ่มก่อตั้ง
 ประมาณคริสต์ศตวรรษที่ 12 **ปัจจุบันเป็นเมืองที่ใหญ่ที่สุดของเนเธอร์แลนด์** มีประชากรในเขตตัวเมืองประมาณ
 742,000 คนชมสภาพเมืองที่มีคลองเล็กคลอง
 น้อยตัดไปมาทั่วเมืองอย่างเป็นระเบียบกว่า
 100 สาย ให้ท่านได้เพลิดเพลินกับการ
“ล่องเรือหลังคากระจก” เรือจะล่องไปตาม
 ลำคลองของเมืองที่จะให้ท่านได้เห็น
 บ้านเรือนแบบชาวดัตช์ที่สร้างมาตั้งแต่
 ศตวรรษที่ 17 ที่มีเอกลักษณ์เฉพาะตัว จะเป็น
 อาคารทรงแคบที่มีตะขออยู่ชั้นบนสุดของ
 อาคารเอาไว้ขวนเฟอร์นิเจอร์เข้าบ้านระหว่าง
 เส้นทางล่องเรือผ่านบ้านเรือนแพที่อยู่ริมคลองที่มีอยู่มากถึง 2,500 หลัง แล้วไปชมเขตที่เมืองที่เก่าแก่ที่สุดของ





กรุงอัมสเตอร์ดัม **นำท่านเข้าชม “สถาบันเจียรไนเพชร” (Coster Diamond) อุตสาหกรรมกรเจียรไนเพชรของเนเธอร์แลนด์ได้รับการยกย่องว่าดีที่สุดในแห่งหนึ่งของโลก** ชมขั้นตอน การคัดเลือกเพชรโดยละเอียดจากวิทยากรผู้ชำนาญตลอดจนขั้นตอนการเจียรไนเพชรให้เป็นอัญมณีที่มีค่าที่สุดสำหรับท่านที่ ต้องการเป็น



เจ้าของอัญมณีล้ำค่า เลือกซื้อตามชอบใจพร้อมใบการันตี Certificate จากบริษัทที่มีชื่อเสียง มีเวลาให้ท่านได้เลือกซื้อสินค้า ภายในร้านที่ทำด้วยไม้เป็นของที่ระลึกต่างๆ เช่น พวงกุญแจ, รองเท้าไม้, ภาพวาด, ของที่ระลึก ฯลฯ **นำท่านเดินทางเข้าสู่ “คามส์สแควร์” จัตุรัสใหญ่ใจกลางกรุงอัมสเตอร์ดัม อิสระให้ท่านได้เดินชมบรรยากาศอันโรแมนติคกับอาคารต่างๆในสไตล์ยุโรป**

เที่ยง บริการอาหารมื้อกลางวัน ณ ภัตตาคาร เมนูพิเศษ Fish & Chip Netherland Style



บ่าย นำท่านออกเดินทางสู่ รอตเตอร์ดัม (Rotterdam) เมืองท่าหลัก และเมืองที่ใหญ่เป็น

อันดับสองของประเทศเนเธอร์แลนด์ และมีลักษณะต่างจากเมืองอื่นๆในเนเธอร์แลนด์ คือเป็นเมืองที่มีสถาปัตยกรรมยุคใหม่ ที่ตั้งอยู่ริมแม่น้ำมาสMAAS RIVER และยังเป็นเมืองท่าใหญ่ที่สุดแห่งหนึ่งของโลก อิสระชมเมือง เดินเล่นถ่ายรูป ซื้อของที่ระลึกตามอสังขาสัย **นำท่านถ่ายรูปด้านหน้า Cube Houses (Kijk-Kubus Museum-house) เป็นบ้านงานศิลปะที่มีการดีไซน์และออกแบบให้มีรูปทรงคล้ายรูปคูกบิคุ เป็นเอกลักษณ์ของเมือง Cube Houses(แห่งนี้)เป็น แลนด์มาร์กโดดเด่นของรอตเตอร์ดัม ออกแบบโดย Piet Blom บ้านทรงลูกบาศก์เอียง 45 องศา คล้ายต้นไม้ ตั้งบนเสาคอนกรีต ภายในมี 3 ชั้น ประกอบด้วยห้องนั่งเล่น ห้องครัว ห้องนอน และบางหลังมีสวนคาเฟ่ เป็นทั้งที่อยู่อาศัยและแหล่งท่องเที่ยวสุดแปลกตาของเนเธอร์แลนด์**



ค่ำ บริการอาหารมื้อค่ำ ณ ภัตตาคาร



นำ **จากนั้นนำท่านเดินทางสู่ “กรุงบรัสเซล” Brussel** เป็นเมืองหลวงของประเทศเบลเยียม และเป็นศูนย์กลางหรือ

เมืองหลวงอย่างไม่เป็นทางการของสหภาพยุโรป นำท่านถ่ายรูปคู่ “อะตอมเมียม” ประติมากรรมรูปอะตอมมหิมา สัญลักษณ์จากการรวมตัวครั้งแรกของกลุ่มประเทศยุโรปเมื่อปี ค.ศ.1959 จากนั้นนำท่านเดินทางเข้าสู่เขตเมืองเก่าภายในบริเวณ “จัตุรัสกรอนด์ปลาซ” สัมผัสกับบรรยากาศลานกว้างซึ่งล้อมรอบทั้งสี่ด้านด้วยตึกโบราณแต่ละตึกล้วนมีลวดลายปูนวิจิตรเต็มทอเป็นอาคารสไตล์บาร็อก ทั้งศาลาว่าการเมือง ,พิพิธภัณฑ



ประจำเมือง, อาคารของสมาคมอาชีพต่างๆ ฯลฯ ซึ่งจะทำสัญลักษณ์ไว้บนจั่วหรือเหนือประตูเป็นสัญลักษณ์เฉพาะของตัวเอง นำท่านชม “แมนาคินพิส”อนุสาวรีย์หนูน้อยขึ้นจีสัญลักษณ์ของกรุงบรัสเซลส์ ชมจัตุรัสแกรนด์เพลซ (มรดกโลก) ใจกลางเมือง ชมหมู่บ้านต่างๆ อาทิ ศาลาว่าการเมือง หมู่ตึกกริลเฮาส์ ซึ่งครั้งหนึ่งในอดีตเคยเป็นสถานที่ประทับของราชวงศ์ยัตริย์เบลเยียม และเป็นตลาดนัดจุดรวมการแลกเปลี่ยนสินค้าในอดีต อีสระให้ท่านเดินเลือกซื้อสินค้าพื้นเมือง อาทิ ซ็อกโกแลตผ้าลายลูกไม้ เสื้อผ้ารองเท้ากระเป๋



ถ้า _____ บริการอาหารมื้อค่ำ ณ ภัตตาคาร เมนูพิเศษ หอยแมลงภู่ออบ สไตล์เบลเยียม

พักที่ : **NH Louise Brussel Hotel** หรือที่พักระดับใกล้เคียง





ใบอนุญาตประกอบธุรกิจนำเที่ยว
เลขที่ 11/06794

บริษัท ทัวร์อินเลิฟออลเวย์ จำกัด
TOURINLOVEALLWAY CO.,LTD.

162/119 หมู่ที่ 5 หมู่บ้านเฟื่องฟ้า 11 เขต 2,4 ซอยมโงง-บางกอก
ถนนพระยา อำเภอเมืองสมุทรปราการ สมุทรปราการ 10280
www.tourinloveallways.com

Email : tourinlove9@gmail.com

LINE : @tourinlove

Facebook : www.facebook.com/ilovetourinlove

☎ 02-174-2346
☎ 02-174-2347

Hotline.

088-449-2534

082-837-9596

082-113-9597

081-147-9598



ผ่านรับรองจาก



ชำระค่าทัวร์ผ่านบัญชีบริษัทเท่านั้น!!
บริษัท ทัวร์อินเลิฟ ออลเวย์ จำกัด

วันที่หกของการเดินทาง(6) ปารีสเชลด์ – มหานครปารีส (ฝรั่งเศส) – เข้าชมพระราชวังแวร์ซายย์ ล่องเรือชมแม่น้ำแซนน์

เช้า บริการอาหารมื้อเช้า ณ ห้องอาหารของโรงแรมที่พัก

นำท่านออกเดินทางเข้าสู่ “ มหานครปารีส ” เมืองหลวงของประเทศฝรั่งเศส ถึงมหานครปารีส นำท่าน ผ่านชม มหานครปารีส ตั้งอยู่บนแม่น้ำแซนน์บริเวณตอนเหนือของประเทศฝรั่งเศสบนใจกลางแคว้นอิล-เดอ-ฟรองซ์ จากการตั้งถิ่นฐานมากกว่า 2,000 ปี ปัจจุบันกรุงปารีสเป็นหนึ่งในศูนย์กลางทางเศรษฐกิจและวัฒนธรรมที่ล้ำสมัยแห่งหนึ่งของโลก และ ด้วยอิทธิพลของการเมือง การศึกษา บันเทิง สื่อ แฟชั่น วิทยาศาสตร์และศิลปะ ทำให้กรุงปารีสเป็นหนึ่งในเมืองที่สำคัญที่สุดแห่งหนึ่งของโลก

เที่ยง บริการอาหารมื้อกลางวัน ณ ภัตตาคาร

บ่าย นำท่านเข้าชมความสวยงามภายใน “ พระราชวังแวร์ซายย์ ” (โปรดประจําพระราชวังคอยบรรยายตามจุดต่างที่สำคัญของพระราชวัง) ทางบริษัทจัดคิวแบบคณะไว้รองรับท่าน ไม่ต้องต่อแถว และ เข้าตามรอบเวลา ** กรณีตัว



คณะเต็ม บริษัทขอปรับเป็นคิวแบบเดี่ยวเพื่อให้ท่านได้เข้าชมพระราชวังแวร์ซายย์ พระราชวังแวร์ซายย์จัดเป็น 1 ใน 7 สิ่งมหัศจรรย์ของโลกยุคปัจจุบัน เพราะความสวยงามใหญ่โตของตัวปราสาท และสวนดอกไม้ที่มีการตกแต่งไว้อย่างสวยงาม ผู้ที่ก่อสร้างพระราชวังแวร์ซายส์ ที่งดงามแห่งนี้ คือ พระเจ้าหลุยส์ที่ 14 ของฝรั่งเศส นำท่านชมห้อง





บริษัท ทัวร์อินเลิฟออลเวย์ จำกัด
TOURINLOVEALLWAY CO.,LTD.
 162/119 หมู่ที่ 5 หมู่บ้านเฟื่องฟ้า 11 เขต 2,4 ซอยมิตร-มิตร
 ตำบลแพรกษา อำเภอเมืองสมุทรปราการ สมุทรปราการ 10280
 www.tourinloveallways.com
 Email : tourinlove9@gmail.com
 LINE : @tourinlove
 Facebook : www.facebook.com/ilovetourinlove

☎ **02-174-2346**
 ☎ **02-174-2347**
 Hotline.
 088-449-2534 082-113-9597
 082-837-9596 081-147-9598



ชำระค่าตั๋วเครื่องบินกับบริษัทเท่านั้น!!
 บริษัท ทัวร์อินเลิฟ ออลเวย์ จำกัด

ต่างๆ ที่ตกแต่งอย่างวิจิตรบรรจงตามชื่อเทพเจ้าต่างๆ อาทิเช่น ห้องเฮอคิวลิส, ห้องวินัส, ห้องนโปเลียน, ห้องโพลโล, ฮอลล์ออฟมิเรอร์ Hall of Mirrors **จากนั้นนำท่าน “ล่องเรือชมแม่น้ำแซนน์”** พร้อมชมชมสถานที่สำคัญคู่บ้านคู่เมืองสองฝั่งของแม่น้ำแซนน์ โบราณสถานและอาคารที่เก่าแก่สร้างด้วยศิลปะแบบเรอเนสซองส์ ควรค่าแก่การอนุรักษ์และสร้างภาพให้ปารีสโดดเด่นเป็นมหานครที่งดงามแห่งหนึ่งของโลก อาทิเช่น หอไอเฟล , พิพิธภัณฑ์ลูฟร์ , ศาลาว่าการ โอเต็ล เดอ วิลส์ , เกาเซนต์หลุยส์ , โบสถ์นอร์เทรอดาม , พิพิธภัณฑ์ออร์เซย์ , แวงวาล็อง , พระราชวังนัวร์บ็อง , สะพานอเล็กซานเดอร์ที่ 3 ฯลฯ

ค่ำ บริการอาหารมื้อค่ำ ณ ภัตตาคาร เมนูพิเศษ!! หอยแครงสด, พร้อมอาหารจานหลักให้ท่านเลือก เนื้อวัน, ปลา, เป็ด, เนื้อแกะ เสริฟพร้อมไวน์แดงฝรั่งเศส

พักที่ : [Mercure Paris Ladefense / H04 Hotel Paris](#) หรือที่พักระดับใกล้เคียง



วันที่เจ็ดของการเดินทาง(7) มหานครปารีส – ชมเมือง – จัตุรัส ทรอกาเดโร (วิวหอไอเฟล) ประตูลิชอง ออลิเซ่ – ซอปปิงห้างปลอดภาษี – ซอปปิงห้างลาฟาแยต – สนามบิน

เช้า บริการอาหารมื้อเช้า ณ ห้องอาหารของโรงแรมที่พัก

นำท่านชม “จัตุรัสคองคอร์ด” Place de la Concorde ที่พระเจ้าหลุยส์ที่ 16 และพระนางมารีอังตัวเนต ถูกตัดสินประหารชีวิตโดยกิโยตินในสมัยปฏิวัติฝรั่งเศส **ชมถนนแห่งแฟชั่น “ของเอลิเซ่” (Champs-Elysees)** ที่มี ความยาวกว่า 2 กิโลเมตรที่ร่มรื่นไปด้วยต้นเมเปิ้ลตลอดสองข้างทางและถือว่าเป็นถนนที่ติดอันดับสวยที่สุดในโลก **นำท่าน**





บริษัท ทัวร์อินเลิฟออลเวย์ จำกัด
TOURINLOVEALLWAY CO.,LTD.
 162/119 หมู่ที่ 5 หมู่บ้านเฟื่องฟ้า 11 เขต 2,4 ซอยมอญ-มกดี
 ถนนเพชรบุรี อำเภอเมืองสมุทรปราการ สมุทรปราการ 10280
 www.tourinloveallways.com
 Email : tourinlove9@gmail.com
 LINE : @tourinlove
 Facebook : www.facebook.com/ilovetourinlove

☎ **02-174-2346**
 ☎ **02-174-2347**
 Hotline.
 088-449-2534 082-113-9597
 082-837-9596 081-147-9598



ถ่ายภาพคู่กับ “หอไอเฟล” สัญลักษณ์อันโดดเด่นของมหานครปารีส บริเวณ“จัตุรัสทรอกาเดโร” จากนั้น นำท่าน
 ถ่ายภาพคู่กับ “ประตูชัย” Arc de Triomphe สัญลักษณ์แห่งชัยชนะที่จักรพรรดินโปเลียนให้สร้างขึ้นในปี ค.ศ.
 180 นำท่านช้อปปิ้งสินค้าปลอดภาษีที่ Duty Free อิสระกับการ ช้อปปิ้งสินค้าตามรสนิยมแบรนด์ชื่อดังนานาชาติ
 อาทิ น้ำหอม เสื้อผ้า กระเป๋า กระเป๋าเดินทาง เครื่องสำอาง

เที่ยง อิสระอาหารมื้อกลางวัน เพื่อสะดวกต่อการท่องเที่ยวและช้อปปิ้งตามอัธยาศัย
 บ่าย ช้อปปิ้งสินค้าตามรสนิยมแบรนด์ชื่อดังนานาชาติ อาทิ น้ำหอม เสื้อผ้า กระเป๋า กระเป๋าเดินทาง เครื่องสำอาง
 จากนั้นสินค้าแบรนด์เนมชื่อดังที่ **ห้างสรรพสินค้า แกลลารี-ลาฟาแยตต์ Galerie Lafayette**

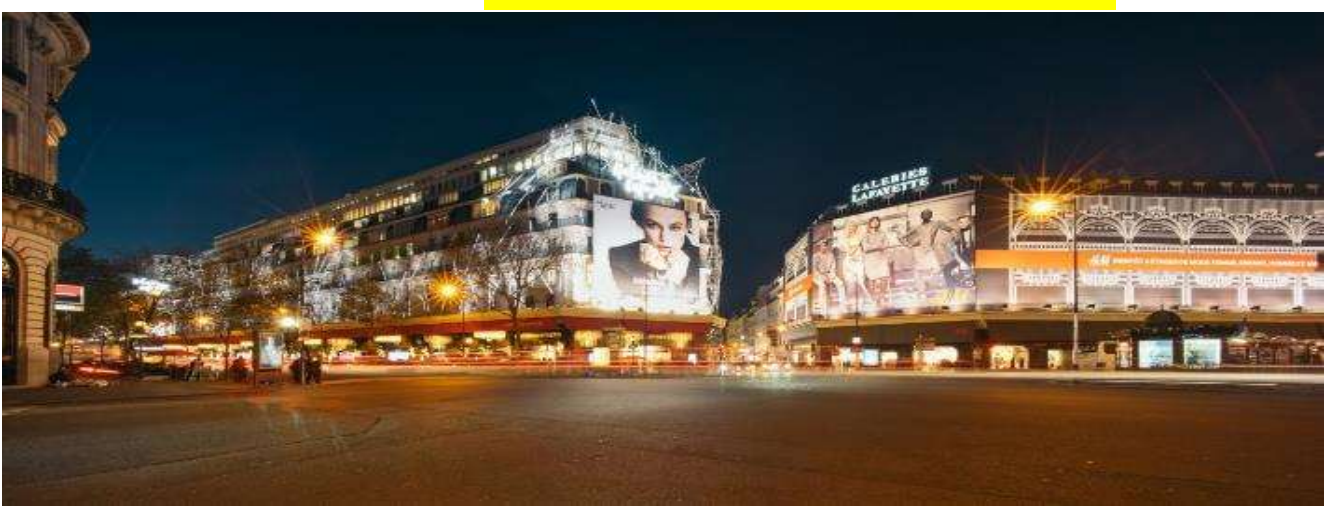

ค่ำ อิสระกับอาหารมื้อค่ำ เพื่อสะดวกต่อการท่องเที่ยวและช้อปปิ้งตามอัธยาศัย

พักที่ : Mercure Paris Ladefense / H04 Hotel Paris หรือที่พักระดับใกล้เคียง

วันที่เปิดของการเดินทาง (8) ปารีส – สนามบินชาลส์ เดอ โกล

เช้า บริการอาหารเช้า ณ ห้องอาหารของโรงแรมที่พัก
 พร้อมกัน ณ จุดนัดหมายเพื่อออกเดินทางสู่สนามบิน (กรุณาตรงต่อเวลานัดหมาย) เพื่อให้ท่านได้มีเวลาทำ TAX REFUND คินภามีก่อนการเช็คอิน อาหารกลางวันอิสระตามอัธยาศัย
 13.00 ออกเดินทางสู่สนามบินสุวรรณภูมิ โดยสายการบินไทยเที่ยวบินที่ TG931

วันที่เก้าของการเดินทาง (9) กรุงเทพมหานคร

06.00 เดินทางถึงท่าอากาศยานสุวรรณภูมิ / โดยสวัสดิภาพพร้อมความประทับใจ

หมายเหตุ... โปรแกรมการเดินทางอาจเปลี่ยนแปลงได้ตามความเหมาะสม เนื่องจากสภาพ ลม ,ฟ้า , อากาศ,การล่าช้าอัน
 เนื่องมาจากสายการบิน และสถานการณ์ในต่างประเทศที่ทางคณะเดินทางในขณะนั้น เพื่อความปลอดภัยในการเดินทาง โดย
 บริษัทฯ ได้มอบหมายให้ หัวหน้าทัวร์ผู้นำทัวร์ มีอำนาจตัดสินใจ ณ ขณะนั้นทั้งนี้การตัดสินใจ จะคำนึงถึงผลประโยชน์ของ
 หมู่คณะเป็นสำคัญ



บริษัท ทัวร์อินเลิฟออลเวย์ จำกัด
TOURINLOVEALLWAY CO.,LTD.
 162/119 หมู่ที่ 5 หมู่บ้านเฟื่องฟ้า 11 เขต 2,4 ซอยมโงก-นาคดี
 ตำบลนครบาล อำเภอเมืองสมุทรปราการ สมุทรปราการ 10280
 www.tourinloveallways.com
 Email : tourinlove9@gmail.com
 LINE : @tourinlove
 Facebook : www.facebook.com/ilovetourinlove

☎ **02-174-2346**
 ☎ **02-174-2347**
 Hotline.
 088-449-2534 082-113-9597
 082-837-9596 081-147-9598



ชำระค่าทัวร์ผ่านบัญชีบริษัทเท่านั้น!!
 บริษัท ทัวร์อินเลิฟ ออลเวย์ จำกัด

อัตราค่าบริการ รวมค่าวีซ่า & ทิปพนักงานขับรถ & น้ำดื่มบริการบนรถ				
กำหนดการเดินทาง	ผู้ใหญ่ พักห้องละ 2 ท่าน	เด็กอายุต่ำกว่า 12 ปี พักกับผู้ใหญ่ 1 ท่าน	เด็กอายุต่ำกว่า 12 ปี พักกับผู้ใหญ่ 2 ท่าน (เสริมเตียง)	พักเดี่ยว
30 พ.ค. – 07 มิ.ย.69	129,900	129,900	129,900	22,900
24 ก.ค. – 01 ส.ค.69	129,900	129,900	129,900	22,900
25 ก.ย. – 03 ต.ค.69	129,900	129,900	129,900	22,900
17 – 25 ต.ค.69	129,900	129,900	129,900	22,900
21 – 29 พ.ย.69 ตลาดคริสต์มาส	129,900	129,900	129,900	22,900
25 ธ.ค.69 – 02 ม.ค.70 ฉลองปีใหม่ ณ กรุงปารีส	145,900	145,900	145,900	25,900
13 – 21 ก.พ.70	125,900	125,900	125,900	22,900
27 ก.พ. – 07 มี.ค.70	125,900	125,900	125,900	22,900
* คณะออกเดินทางได้เมื่อมีจำนวนผู้เดินทางครบ 20 ท่านเท่านั้น *				
** ต้องการเดินทางโดยชั้นธุรกิจ (Business Class) กรุณาสอบถามราคาเพิ่มเติมจากเจ้าหน้าที่บริษัทฯ **				

อัตราค่าบริการนี้รวม

- ค่าตัวเครื่องบินชั้นประหยัด กรุงเทพฯ- แฟรงค์เฟิร์ต // ปารีส-กรุงเทพฯ (หรือสลับประเทศลงก่อน-หลัง)
- ค่ารถปรับอากาศนำเที่ยวตามระบุไว้ในรายการ พร้อมคนขับรถที่ชำนาญเส้นทาง กฎหมายในยุโรปไม่อนุญาตให้คนขับรถเกิน 12 ชม./วัน
- โรงแรมที่พักตามระบุหรือเทียบเท่าในระดับเดียวกัน โรงแรมส่วนใหญ่ในยุโรปจะไม่มีเครื่องปรับอากาศ เนื่องจากอยู่ในแถบที่มีอุณหภูมิต่ำและราคาโรงแรมจะปรับขึ้น 3-4 เท่าตัว หากวันเข้าพักตรงกับงานเทศกาล เทรดแฟร์หรือการประชุมต่างๆ อันเป็นผลที่ทำให้ต้องมีการปรับเปลี่ยนย้ายเมืองโดยคำนึงถึงความเหมาะสมเป็นหลัก
- ค่าอาหารที่ระบุในรายการ ให้ท่านได้ลิ้มรสกับอาหารท้องถิ่นในแต่ละประเทศ
- ค่าบริการนำทัวร์โดยหัวหน้าทัวร์ผู้มีประสบการณ์นำเที่ยวให้ความรู้ และคอยดูแลอำนวยความสะดวกตลอดการเดินทาง
- ค่าประกันอุบัติเหตุในการเดินทางวงเงินท่านละ 1,000,000 บาท (ตามเงื่อนไขกรมธรรม์) หากท่านอายุเกิน 75 ปี หรือไม่ได้เดินทางไปและกลับพร้อมกรุ๊ป ท่านต้องซื้อประกันเดี่ยวเพิ่ม
- ค่าทิปพนักงานขับรถตลอดการเดินทาง



บริษัท ทัวร์อินเลิฟออลเวย์ จำกัด
TOURINLOVEALLWAY CO.,LTD.
 162/119 หมู่ที่ 5 หมู่บ้านเฟื่องฟ้า 11 เขต 2,4 ซอยมโงง-บนาถ
 ตำบลแพร้งตา อำเภอเมืองสมุทรปราการ สมุทรปราการ 10280
 www.tourinloveallways.com
 Email : tourinlove9@gmail.com
 LINE : @tourinlove
 Facebook : www.facebook.com/ilovetourinlove

☎ **02-174-2346**
 ☎ **02-174-2347**
 Hotline.
 088-449-2534 082-113-9597
 082-837-9596 081-147-9598



8. ค่าธรรมเนียมในการยื่นวีซ่ายุโรปหรือกลุ่มเชงเก้นวีซ่า และค่าธรรมเนียมวีซ่า ทางสถานทูตไม่คืนให้ท่านไม่ว่าท่านจะผ่าน การพิจารณาหรือไม่ก็ตาม

อัตราค่าบริการนี้ไม่รวม

1. ค่าภาษีมูลค่าเพิ่ม 7 % และค่าภาษีหัก ณ ที่จ่าย 3 %
2. ค่าทิปหัวหน้าทัวร์ วันละ 100 บาท / ท่าน (900 บาท)
3. ค่าใช้จ่ายส่วนตัว อาทิ ค่าโทรศัพท์ ค่าซักรีด ค่าเครื่องดื่มและอาหารนอกเหนือจากที่ระบุในรายการ
4. ค่าฝากฝังของภยาน้ำมันที่ทางสายการบินแจ้งเปลี่ยนแปลงกะทันหัน
5. กรณีท่านที่ประสงค์พักแบบห้องสามเตียง(Triple Room) หากทางโรงแรมที่พักไม่สามารถจัดห้องพักแบบสามเตียงได้ อาจ ต้องเป็นเตียงเสริมแทน หรือ อาจต้องแยกเป็นห้องสองเตียง 1 ห้องและห้องเตียงเดี่ยว 1 ห้อง ซึ่งมีค่าใช้จ่ายสำหรับค่าห้อง เดี่ยวทั้งนี้ทางลูกค้าต้องเป็นผู้จ่ายค่าห้องเดี่ยวเอง(ทางบริษัทฯ ขอแนะนำให้พักสองห้อง)

เงื่อนไขการสำรองที่นั่ง และการชำระเงิน

1. **กรุณาจองล่วงหน้าพร้อมชำระงวดแรก 60,000 บาท** เมื่อจอง พร้อมส่งสำเนาหน้าหนังสือเดินทาง Passport มายังบริษัท และ ค่าใช้จ่ายส่วนที่เหลือกรุณาชำระก่อนการเดินทางไม่น้อยกว่า 20 วัน มิฉะนั้นจะถือว่าท่านยกเลิกการเดินทาง
2. เนื่องจากรายการทัวร์นี้เป็นแบบเหมาจ่ายเบ็ดเสร็จ หากท่านสละสิทธิ์การใช้บริการใดๆตามรายการ หรือถูกปฏิเสธการเข้า และออกประเทศไม่ว่าในกรณีใดก็ตาม บริษัทฯ ขอสงวนสิทธิ์ไม่คืนเงินในทุกกรณี
3. บริษัทฯ ขอสงวนสิทธิ์ยกเลิกการเดินทางก่อนล่วงหน้า 10 วัน ซึ่งจะเกิดขึ้นได้ก็ต่อเมื่อไม่สามารถทำกรุ๊ปได้อย่างน้อย 15 ท่าน และหรือ ผู้ร่วมเดินทางในคณะไม่สามารถผ่านการพิจารณาวีซ่าได้ครบ 25 ท่าน ซึ่งในกรณีนี้ ทางบริษัทฯ ยินดีคืนเงิน ให้ทั้งหมดหักค่าธรรมเนียมวีซ่า หรือจัดหาคณะทัวร์อื่นให้ ถ้าท่านต้องการ
4. บริษัทฯ ขอสงวนสิทธิ์ที่จะเปลี่ยนแปลงรายละเอียดบางประการในทัวร์นี้ เมื่อเกิดเหตุจำเป็น สุดวิสัย จนไม่อาจแก้ไขได้ และ จะไม่รับผิดชอบใดๆ ในกรณีที่สูญหาย สูญเสียหรือได้รับบาดเจ็บ ที่นอกเหนือความ รับผิดชอบของหัวหน้าทัวร์และเหตุ สุดวิสัยบางประการเช่น การนัดหยุดงาน ภัยธรรมชาติ การจลาจล ต่างๆ
5. เมื่อท่านได้ชำระเงินมัดจำหรือทั้งหมด ไม่ว่าจะเป็นการชำระผ่านตัวแทนของบริษัทฯ หรือชำระโดยตรงกับทางบริษัทฯ ทาง บริษัทฯ จะขอถือว่าท่านรับทราบและยอมรับในเงื่อนไขต่างๆของบริษัทฯ ที่ได้ระบุไว้โดยทั้งหมด

หมายเหตุ

1. บริษัทฯ จะทำการยื่นวีซ่าของท่านก็ต่อเมื่อในคณะมีผู้สำรองที่นั่งครบ 25 ท่าน และได้รับคิวการตอบรับจากทางสถานทูต เนื่องจากบริษัทฯ จะต้องใช้เอกสารต่างๆที่เป็นกรุปในการยื่นวีซ่า อาทิ ตั๋วเครื่องบิน ห้องพักที่คอนเฟิร์มมาจากทางยุโรป ประกันการเดินทาง ฯลฯ ทางท่านจะต้องรอให้คณะครบ 25 ท่าน จึงจะสามารถยื่นวีซ่าให้กับทางท่านได้อย่างถูกต้อง
2. หากในช่วงที่ท่านเดินทางคิววีซ่ากรุปในการยื่นวีซ่าเต็ม ทางบริษัทต้องขอสงวนสิทธิ์ในการยื่นวีซ่าเดี่ยว ซึ่งทางท่านจะต้อง เดินทางมายื่นวีซ่าด้วยตัวเอง ตามวัน และเวลานัดหมายจากทางสถานทูต โดยมีเจ้าหน้าที่ของบริษัทคอยดูแล และอำนวยความสะดวก



บริษัท ทัวร์อินเลิฟออลเวย์ จำกัด
TOURINLOVEALLWAY CO.,LTD.
 162/119 หมู่ที่ 5 หมู่บ้านเฟื่องฟ้า 11 เขต 2,4 ซอยมิตร-นาคดี
 ถนนเพชรบุรี อำเภอเมืองสมุทรปราการ สมุทรปราการ 10280
 www.tourinloveallways.com
 Email : tourinlove9@gmail.com
 LINE : @tourinlove
 Facebook : www.facebook.com/ilovetourinlove

☎ **02-174-2346**
 ☎ **02-174-2347**
 Hotline.
 088-449-2534 082-113-9597
 082-837-9596 081-147-9598



3. เอกสารต่างๆที่ใช้ในการยื่นวีซ่าท่องเที่ยวทวีปยุโรป ทางสถานทูตเป็นผู้กำหนดออกมา มิใช่บริษัททัวร์เป็นผู้กำหนด ท่านที่มีความประสงค์จะยื่นวีซ่าท่องเที่ยวทวีปยุโรป กรุณาจัดเตรียมเอกสารให้ถูกต้อง และครบถ้วนตามที่สถานทูตต้องการ เพราะจะมีผลต่อการพิจารณาวีซ่าของท่าน บริษัททัวร์เป็นแต่เพียงตัวกลาง และอำนวยความสะดวกในการยื่นวีซ่าเท่านั้น มิได้เป็นผู้พิจารณาว่าวีซ่าให้กับทางท่าน
4. **กรณีวีซ่าที่ท่านยื่นไม่ผ่านการพิจารณา และขณะนี้สามารถออกเดินทางได้ ท่านจะต้องเสียค่าใช้จ่ายจริงที่เกิดขึ้นดังต่อไปนี้**
 - ค่าธรรมเนียมการยื่นวีซ่าและค่าดำเนินการ ทางสถานทูตจะไม่คืนค่าธรรมเนียมใดๆทั้งสิ้นแม้ว่าจะผ่านหรือไม่ผ่านการพิจารณา
 - ค่ามัดจำตัวเครื่องบิน หรือตัวเครื่องบินที่ออกมาจริง ณ วันยื่นวีซ่า ซึ่งตัวเป็นเอกสารที่สำคัญในการยื่นวีซ่า หากท่านไม่ผ่านการพิจารณา ตัวเครื่องบินถ้าออกตัวมาแล้วจะต้องทำการ REFUND โดยจะมีค่าธรรมเนียมที่ท่านต้องถูกหักบางส่วน และส่วนที่เหลือจะคืนให้ท่านภายใน 45-60 วัน (ตามกฎหมายของแต่ละสายการบิน) ถ้ายังไม่ออกตัวท่านจะเสียแต่ค่ามัดจำตัวตามจริงเท่านั้น
 - ค่าห้องพักในทวีปยุโรป ถ้าขณะนี้สามารถออกเดินทางได้ และท่านไม่ผ่านการพิจารณาวีซ่า ตามกฎหมายท่านจะต้องคืนค่ามัดจำห้องใน 2 คืนแรกของการเดินทางหากท่านไม่ปรากฏตัวตามวันที่เข้าพัก ทางโรงแรมจะต้องยึดค่าห้อง 100% ในทันที ทางบริษัทจะแจ้งให้ท่านทราบ และมีเอกสารชี้แจงให้ท่านเข้าใจ
5. หากท่านผ่านการพิจารณาวีซ่า แล้วยกเลิกการเดินทางทางบริษัทขอสงวนสิทธิ์ในการยึดค่าใช้จ่ายทั้งหมด 100%
6. ทางบริษัทเริ่มต้น และจบ การบริการ ที่สนามบินสุวรรณภูมิ กรณีท่านเดินทางมาจากต่างจังหวัด หรือต่างประเทศ และจะสำรองตัวเครื่องบิน หรือพาหนะอย่างหนึ่งอย่างใดที่ใช้ในการเดินทางมาสนามบิน ทางบริษัทจะไม่รับผิดชอบค่าใช้จ่ายในส่วนนี้ เพราะเป็นค่าใช้จ่ายที่นอกเหนือจากโปรแกรมการเดินทางของบริษัท ฉะนั้นท่านควรจะให้กรุป FINAL 100% ก่อนที่จะสำรองยานพาหนะ
7. กรณีท่านที่ประสงค์พักแบบห้องสามเตียง(Triple Room) หากทางโรงแรมที่พักไม่สามารถจัดห้องพักแบบสามเตียงได้ อาจต้องเป็นเตียงเสริมแทน หรือ อาจต้องแยกเป็นห้องสองเตียง 1 ห้องและห้องเตียงเดี่ยว 1 ห้อง ซึ่งมีค่าใช้จ่ายสำหรับค่าห้องเดี่ยวทั้งนี้ทางลูกค้าต้องเป็นผู้จ่ายค่าห้องเดี่ยวเอง(ทางบริษัทฯ ขอแนะนำให้พักสองห้อง)

เงื่อนไขการยกเลิก

1. ยกเลิกก่อนการเดินทาง 40 วัน - คืนค่าใช้จ่ายทั้งหมด ยกเว้นกรุปที่เดินทางช่วงวันหยุด หรือเงินค่ามัดจำที่ต้องการันตีที่นังกับสายการบิน หรือ กรุปที่มีการการันตีค่ามัดจำที่พักโดยตรงหรือโดยการผ่านตัวแทนในประเทศ หรือต่างประเทศและไม่อาจขอคืนเงินได้ (ค่าใช้จ่ายตามความเป็นจริง)
2. ยกเลิกก่อนการเดินทาง 20 – 39 วันขึ้นไป – เก็บค่าใช้จ่าย 50 % ของราคาทัวร์
3. ยกเลิกก่อนการเดินทาง 1 – 19 วัน – เก็บค่าบริการทั้งหมด 100 %

เอกสารที่ใช้ประกอบในการยื่นวีซ่า (ต้องมาโชว์ตัวที่สถานทูตพร้อมสแกนนิ้วมือทุกท่าน)

1. หนังสือเดินทาง (ตัวจริง) ที่เหลืออายุใช้งานไม่ต่ำกว่า 6 เดือน และมีหน้าหนังสือเดินทางว่างอย่างน้อย 3 หน้า
2. รูปถ่ายสี ฉากหลังเป็นสีขาวเท่านั้น ขนาด 1.5 x 2 นิ้ว จำนวน 3 รูป (ต้องถ่ายไว้ไม่เกิน 6 เดือน) หน้าตรง ไม่สวมแว่นตา ไม่ยิ้ม เห็นฟัน ไม่สวมใส่เครื่องประดับทุกชนิด ขึ้นอยู่กับประเทศที่จะเดินทาง



บริษัท ทัวร์อินเลิฟออลเวย์ จำกัด
TOURINLOVEALLWAY CO.,LTD.
 162/119 หมู่ที่ 5 หมู่บ้านเฟื่องฟ้า 11 เขต 2,4 ซอยมโงง-บางด้
 ถนนเพชรบุรี อำเภอเมืองสมุทรปราการ สมุทรปราการ 10280
 www.tourinloveallways.com
 Email : tourinlove9@gmail.com
 LINE : @tourinlove
 Facebook : www.facebook.com/ilovetourinlove

02-174-2346
02-174-2347
 Hotline.
088-449-2534 **082-113-9597**
082-837-9596 **081-147-9598**



ชำระค่าตั๋วเครื่องบินกับบริษัทเท่านั้น!!
 บริษัท ทัวร์อินเลิฟ ออลเวย์ จำกัด

3. หลักฐานแสดงสถานะการทำงาน 1 ชุด
***** กรณีค้าขาย/เจ้าของกิจการ :** หลักฐานทางการค้า เช่น สำเนาใบรับรองจากกระทรวงพาณิชย์หรือใบทะเบียนการค้าที่มีชื่อผู้เดินทาง หรือหนังสือรับรองบริษัท DBD อายุย้อนหลังไม่เกิน 3 เดือน (นับจากวันที่จะขึ้นวีซ่า)
***** กรณีพนักงานและผู้ถือหุ้น :** หนังสือรับรองการทำงาน (ตัวจริง) เป็นภาษาอังกฤษ ระบุตำแหน่ง เงินเดือน และวันเริ่มงาน พร้อมสลิปเงินเดือน ย้อนหลัง 3 เดือน อายุย้อนหลังไม่เกิน 1 เดือน (นับจากวันที่จะขึ้นวีซ่า)
4. ***** กรณีข้าราชการ :** หนังสือรับรองจากต้นสังกัด (ตัวจริง) เป็นภาษาอังกฤษ ระบุตำแหน่ง เงินเดือน และวันเริ่มงาน พร้อมสลิปเงินเดือน ย้อนหลัง 3 เดือน อายุย้อนหลังไม่เกิน 1 เดือน (นับจากวันที่จะขึ้นวีซ่า)
5. ***** กรณีนักเรียนและนักศึกษา :** หนังสือรับรองการเป็นนักเรียนหรือนักศึกษา (ตัวจริง) เป็นภาษาอังกฤษจากสถาบันที่ศึกษา อยู่ อายุย้อนหลังไม่เกิน 1 เดือน (นับจากวันที่จะขึ้นวีซ่า)
6. หนังสือแสดงการเคลื่อนไหวทางบัญชี (Bank Statement) (ตัวจริง) บัญชีออมทรัพย์ ย้อนหลัง 6 เดือน โดยต้องมีเลขที่บัญชีระบุอยู่ทุกหน้า ชื่อ-นามสกุล ภาษาอังกฤษ สะกดตรงตามหน้าพาสปอร์ต (สถานทูตพิจารณาบัญชีออมทรัพย์เป็นอันดับแรก) แต่ในกรณีที่ยอดเงินในบัญชีออมทรัพย์ไม่ถึง 6 หลัก สามารถแนบ Statement สมุดบัญชีฝากประจำเพิ่มเติมในการยื่นได้ (สถานทูตไม่รับบัญชีกระแสรายวัน)
7. หนังสือรับรองจากธนาคาร แบงก์การ์รันตี (สถานทูตพิจารณาบัญชีออมทรัพย์เป็นอันดับแรก) ภาษาอังกฤษ ในการออกจดหมายรับรองกรุณาระบุคำว่า TO WHOM IT MAY CONCERN แทนการใช้ชื่อแต่ละสถานทูต (เนื่องจากประเทศในยุโรปเข้าร่วมกลุ่มยูโร โซน) กรุณาสะกดชื่อให้ตรงกับหน้าพาสปอร์ต และหมายเลขบัญชีเล่มเดียวกับ Statement ระบุสกุลเงินยูโร EUR หรือสกุลเงินตามประเทศที่ยื่นวีซ่า ที่ท่านจะใช้ยื่นวีซ่า โดยต้องทำแยกกัน ระบุตามชื่อผู้เดินทาง 1 ท่าน / 1 ฉบับ (ตัวจริง / ไม่สามารถถ่ายเอกสารได้) ในกรณีเป็น บิดา/มารดา/บุตร,สามี/ภรรยา และญาติ (สามารถรับรองค่าใช้จ่ายให้กันได้ แต่จะต้องแนบบัญชีส่วนตัวด้วย)
8. กรณีเด็กอายุต่ำกว่า 20 ปีบริบูรณ์ หากเด็กไม่ได้เดินทางกับบิดา/มารดาคนใดคนหนึ่ง หรือบิดา/มารดาไม่ได้เดินทางทั้งสองคน ต้องมีจดหมายยินยอมให้เดินทางไปต่าง ประเทศจากบิดา & มารดา ซึ่งจดหมายต้องออกโดยที่ว่าการอำเภอ โดยระบุประเทศและวันเดินทาง (ตัวจริง)
9. สำเนาบัตรประชาชน 1 ชุด / สำเนาทะเบียนบ้าน 1 ชุด / สำเนาสูติบัตร 1 ชุด (กรณีอายุต่ำกว่า 20 ปี)
10. สำเนาทะเบียนสมรส / สำเนาทะเบียนหย่า / สำเนาใบมรณะบัตร (กรณีเป็นหม้าย) / สำเนาใบเปลี่ยนชื่อ-สกุล อย่างละ 1 ชุด (ถ้ามี)
11. ***** กรณีที่สถานทูตมีการเรียกสัมภาษณ์ กรุณาเตรียมเอกสารตัวจริงทั้งหมด ไปในวันนัดสัมภาษณ์ด้วย**
12. ***** สถานทูตอาจมีการขอเอกสารอย่างอื่นเพิ่มเติม ตามดุลพินิจของสถานทูต อย่างกะทันหัน จึงขอความกรุณาเตรียมเอกสารเพิ่มเติมให้ครบถ้วน ตามที่สถานทูตขอ เพื่อความสะดวกในการพิจารณาอนุมัติออกวีซ่าสำหรับสถานทูต**
13. การบิดเบือนข้อเท็จจริงประการใดก็ตามอาจจะถูกระงับมิให้เดินทางเข้าประเทศในกลุ่มเชงเก้นเป็นการถาวร และถึงแม้ว่าท่านจะถูกปฏิเสธวีซ่าสถานทูตไม่คืนค่าธรรมเนียมที่ได้ชำระไปแล้วและหากต้องการขอยื่นคำร้องใหม่ก็ต้องชำระค่าธรรมเนียมใหม่ทุกครั้ง



ใบอนุญาตประกอบธุรกิจนำเที่ยว
เลขที่ 11/06794

บริษัท ทัวร์อินเลิฟออลเวย์ จำกัด
TOURINLOVEALLWAY CO.,LTD.

162/119 หมู่ที่ 5 หมู่บ้านเฟื่องฟ้า 11 เฟส 2,4 ซอยเมือง-นาครัด
ตำบลพรหมยา อำเภอเมืองสมุทรปราการ สมุทรปราการ 10280
www.tourinloveallways.com

Email : tourinlove9@gmail.com

LINE : @tourinlove

Facebook : www.facebook.com/ilovetourinlove

☎ 02-174-2346
☎ 02-174-2347

Hotline.

088-449-2534

082-837-9596

082-113-9597

081-147-9598



ชำระค่าตั๋วเครื่องบินบริษัทเท่านั้น!!
บริษัท ทัวร์อินเลิฟ ออลเวย์ จำกัด

14. หากสถานทูตมีการสุ่มเรียกสัมภาษณ์บางท่าน ทางบริษัทฯขอความร่วมมือในการเชิญท่าน ไปสัมภาษณ์ตามนัดหมายและโปรดแต่งกายสุภาพ ทั้งนี้ทางบริษัทฯ จะส่งเจ้าหน้าที่ไปอำนวยความสะดวกและประสานงานตลอดเวลาและหากสถานทูตขอเอกสารเพิ่มเติมทางบริษัทฯใคร่ขอรบกวนท่านจัดส่งเอกสารดังกล่าวเช่นกัน
 15. กรณีที่ท่านยกเลิกการเดินทางภายหลังจากได้วีซ่าแล้ว ทางบริษัทฯขอสงวนสิทธิ์ในการแจ้งสถานทูตยกเลิกวีซ่าของท่าน เนื่องจากการขอวีซ่าในแต่ละประเทศจะถูกบันทึกไว้เป็นสถิติในนามของบริษัทฯ
 16. ทางสถานทูตจะรับพิจารณาเฉพาะท่านที่มีเอกสารพร้อมและมีความประสงค์ที่จะเดินทางไปท่องเที่ยวยังประเทศตามที่ระบุเท่านั้น การปฏิเสธวีซ่าอันเนื่องมาจากหลักฐานในการขอยื่นวีซ่าปลอมหรือผิดวัตถุประสงค์ในการยื่นขอวีซ่าท่องเที่ยว ทางบริษัทฯ ขอสงวนสิทธิ์ในการคืนเงิน โดยจะหักค่าใช้จ่ายที่เกิดขึ้นจริงและจะคืนให้ท่านหลังจากทัวร์ออกเดินทางภายใน 30 วัน โปรแกรมการเดินทางอาจเปลี่ยนแปลงได้ตามความเหมาะสม ทั้งนี้จะคำนึงถึงประโยชน์และความปลอดภัยของผู้เดินทางเป็นหลัก
- *** **หมายเหตุ** ในกรณีที่ทางสถานทูต ต้องการเอกสารเพิ่มเติม อาทิ หนังสือรับรอง เป็นเอกสารที่ออกโดย กรมพัฒนาธุรกิจการค้า (DBD) เพื่อรับรองตัวตนของบริษัท, หรือทางสถานทูตต้องการให้แปลเอกสารเป็นภาษาอังกฤษ ที่ต้องรับรองโดยกรมการกงสุล (เอกสารการเปลี่ยนชื่อ, หนังสือรับรองบุตร) (ทางผู้ยื่นวีซ่า(ลูกค้า) จะต้องเป็นผู้ออกค่าใช้จ่ายในการคัดสำเนาและค่าแปลเอกสารเอง)