



# บริษัท ลูกหมู ทราเวล จำกัด

LOOKMOO TRAVEL CO.,LTD ใบอนุญาตเลขที่: 11/13373

☎ : 097-441-1999 🌐 : www.lookmootravel.com 📧 : booking@lookmootravel.com 📱 : @lookmootravel



**JEJUair**  
**t'way**

**WDICN007**

# เกาหลี <sup>5วัน</sup> <sup>3คืน</sup> Summer in Seoul

เริ่มต้นเพียง

# 18,888.-

เดินทาง กรกฎาคม - กันยายน 2569

**อิสระฟรีเดย์ 1 วันเต็ม!!**

Incheon Grand Park - ห้องสมุด Starfield Suwon - ตลาดเมืองดง  
พระราชวังเคียงบ็อก - สวนสนุก Lotte World - ทำคิมบับข้าวห่อสาหร่าย



พักรัชมรม  
ระดับมาตรฐาน



น้ำหนักกระเป๋า  
20 กิโลกรัม



อาหาร  
อิ่มจัดเต็ม



**ชำระเงินผ่าน** **บริษัท ลูกหมู ทราเวล จำกัด เท่านั้น!**

**LOOKMOO TRAVEL CO.,LTD**

248 หมู่ 15 ซ.ไทยประทีป 1/8 ก.เทพารักษ์ ต.บางเสาธง  
อ.บางเสาธง จ.สมุทรปราการ 10570

เลขประจำตัวผู้เสียภาษี: 0115568028191



ได้รับผ่านการรับรองจาก





บริษัท ลูกหมู ทราเวล จำกัด

LOOKMOO TRAVEL CO.,LTD ใบอนุญาตเลขที่: 11/13373

☎ : 097-441-1999 🌐 : www.lookmootravel.com 📧 : booking@lookmootravel.com 📱 : @lookmootravel



WDICN007

# เกาหลี 5 วัน 3 คืน Summer

อิสระท่องเที่ยว 1 วัน

In Seoul

บินด้วยสายการบิน (TW) : ขึ้นเครื่องบินที่สนามบินสุวรรณภูมิ

**TW102** BKK (กรุงเทพฯ) - ICN (อินชอน) 00.05-07.40

**TW101** ICN (อินชอน) - BKK (กรุงเทพฯ) 18.00-22.05



โหลดกระเป๋าสัมภาระได้น้ำหนักไม่เกิน 20 กก. และถือขึ้นเครื่องบินได้น้ำหนักไม่เกิน 7 กก.

## โปรแกรมเดินทาง

- 1 พร้อมกันที่สนามบิน สนามบินนานาชาติสุวรรณภูมิ
- 2 เดินทางจากกรุงเทพฯโดยเที่ยวบิน **TW102** • สวนสนุก LOTTE WORLD • ห้องสมุด Starfield
- 3 COSMETIC SHOP • สวนไฟออกเกตตามู • ศูนย์โลสม • พระราชวังเคียงบ็อก • อิสระช้อปปิ้งย่านเมียงดง
- 4 อิสระท่องเที่ยวตามอัธยาศัย (ไม่มีรถ/ไม่มีอาหาร/ไม่มีไกด์บริการ)
- 5 ศูนย์น้ำมันสนเข็มแดง (Red Pine) • โรงงานสาหร่าย+กิจกรรมทำคิมบับ Incheon Grand Park • ซูเปอร์มาร์เก็ตละลายเงินวอน เดินทางกลับโดยเที่ยวบิน **TW101**

## อาหาร 6 มื้อ

| เช้า                                | กลางวัน                             | เย็น                                | โรงแรม 3 ดาว                 |
|-------------------------------------|-------------------------------------|-------------------------------------|------------------------------|
|                                     |                                     | <input checked="" type="checkbox"/> | L'ART HOTEL 3* หรือเทียบเท่า |
| <input checked="" type="checkbox"/> | <input checked="" type="checkbox"/> |                                     | L'ART HOTEL 3* หรือเทียบเท่า |
| <input checked="" type="checkbox"/> |                                     |                                     | L'ART HOTEL 3* หรือเทียบเท่า |
| <input checked="" type="checkbox"/> | <input checked="" type="checkbox"/> |                                     |                              |

**ชำระเงินผ่าน** **บริษัท ลูกหมู ทราเวล จำกัด เท่านั้น!**

LOOKMOO TRAVEL CO.,LTD

248 หมู่ 15 ซ.ไทยประทีป 1/8 ก.เทพารักษ์ ต.บางเสาธง อ.บางเสาธง จ.สมุทรปราการ 10570

เลขประจำตัวผู้เสียภาษี : 0115568028191



ได้รับผ่านการรับรองจาก





## วันแรก กรุงเทพฯ (สนามบินสุวรรณภูมิ)

21.30น. คณะท่านพร้อมกันที่ สนามบินนานาชาติสุวรรณภูมิ อาคารผู้โดยสารระหว่างประเทศขาออกชั้น 4 เคาน์เตอร์ **สายการบินทีเวย์ (TW)** มีเจ้าหน้าที่ของบริษัทฯคอยให้การต้อนรับและอำนวยความสะดวกในเรื่องเอกสาร ตัดแท็กกระเป๋าและการเช็คอินแก่ท่าน

**\*\*\*ไม่มีบริการอาหารบนเครื่องทั้งขาไปและขากลับ\*\*\* (รวมน้ำหนักกระเป๋าโหลดใต้ท้องเครื่อง 20 กก. และถือขึ้นเครื่องได้ไม่เกิน 7 กก./ท่าน)\*\*\*หากท่านต้องการซื้อน้ำหนักเพิ่ม ต้องเสียค่าใช้จ่ายเพิ่มคะ\*\*\***

**\*\*สายการบินจะคอนเฟิร์มเวลาบินก่อนการเดินทางประมาณ 5-7 วันคะ หากมีการออกตัวเครื่องบินภายใน รบกวนแจ้งทางทีมงานก่อนออกตัวนะคะ\*\***

## วันที่สอง ท่าอากาศยานนานาชาติอินซอน – สวนสนุก LOTTE WORLD - ห้างสรรพสินค้า Starfield Coex Mall

00.05น. เติร์ฟ้าสู่กรุงโซล โดยสายการบินTWAY เที่ยวบินที่ TW102 (บินประมาณ 05 – 05.30ชั่วโมง)

07.40น.เดินทางถึงท่าอากาศยานนานาชาติอินซอนประเทศเกาหลีใต้ (เวลาท้องถิ่นเร็วกว่าไทย 2 ชม.)

หลังจากผ่านด่านตรวจคนเข้าเมืองเรียบร้อยแล้ว ให้ท่านจัดการสัมภาระและกิจธุระของตนให้เรียบร้อยก่อนออกเดินทางท่องเที่ยว จากนั้นนำท่านเดินทางสู่ **สวนสนุกลอตเตเวิลด์(Lotte World Adventure)** เป็นหนึ่งในสวนสนุกที่ดังที่สุดของเกาหลี ตั้งอยู่ใจกลางกรุงโซล ซึ่งมีอาคารสวนสนุกในร่มที่มีขนาดใหญ่ที่สุดในโลก การมาเที่ยวเล่นที่นี่จึงสามารถทำได้ทั้งปีโดยไม่ต้องดูสภาพอากาศกันเลย ตั้งอยู่ใจกลางเมืองที่รวบรวมความบันเทิงและการชมวิวยุคทันสมัย ภายในมีเครื่องเล่นที่น่าตื่นเต้น ลานไอซ์สเก็ต ทะเลสาบ พิพิธภัณฑ์หมู่บ้านโบราณเกาหลี(Traditional Folk Museum) ขบวนพาเหรดรูปแบบต่างๆ และอื่นๆ อีกมากมาย ซึ่งมีนักท่องเที่ยวเกาหลีและชาวต่างชาติมาเข้าชมกว่า 6 ล้านคนต่อปีสวนสนุกลอตเตเวิลด์แบ่งออกเป็นโซนใหญ่ๆได้ 2 โซน ได้แก่ “อิมผจญภัย(Adventure)” ที่เป็นสวนสนุกในร่มที่ใหญ่ที่สุดในโลก และ “เกาะเวทมนต์(Magic Island)” เป็นสวนสนุกกลางแจ้ง ตั้งอยู่ด้านนอกติดกับทะเลสาบชกซอนโฮซู (Seokchonhosu Lake)

**\*\*รวมค่าเข้าสวนสนุกแล้ว\*\***



เที่ยง รับประทานอาหาร ณ ร้านอาหาร (มื้อที่ 1) **ชาบูชาบู** สุกี้สไตล์เกาหลีแบบหม้อไฟร้อนๆ

ประกอบด้วย หมูสไลด์และผักสดนานาชนิด เสิร์ฟพร้อมน้ำซุปร้อนๆ

จากนั้นนำท่านชม**ห้างสรรพสินค้า Starfield** เป็นห้างสรรพสินค้าใหญ่เป็นอันดับต้นๆ ตั้งอยู่ใน Coex Mall ย่านคังนัม ของประเทศเกาหลีใต้ มีพื้นที่อาคารตั้งแต่ชั้น 4-7 พร้อมมีหนังสือให้เลือกอ่านครบเกือบจะทุกหมวด รวมๆ แล้วกว่า 70,000 เล่ม และ



โดดเด่นด้วยชั้นหนังสือที่สูงกว่า 13 เมตร ตัดด้วยบันไดเลื่อนมูมยอดฮิตที่ไม่ว่าใครมาก็ต้องมาเช็คอินลงโซเซียลมีเดีย ห้องสมุด Starfield เป็นที่นิยมทั้งคนเกาหลีเองและชาวต่างชาติ

**\*\*อิสระทานอาหารค่ำที่ COEX MALL มีอาหารหลากหลายให้ท่านเลือกทาน\*\***

หลังจากนั้นพาท่านเดินทางเข้าสู่ที่พัก

**ที่พัก 🏠 L'ART HOTEL หรือระดับเทียบเท่า 3ดาวเกาหลี**

วันที่สาม **COSMETIC SHOP – สมุนไพรฮอกเกตนามู - ศูนย์โสม - พระราชวังเคียงบ็อด-Duty Free**  
อิสระช้อปปิ้งย่านเมียงดง **📍 (เช้า /เที่ยง/-)**

เช้า 📍 บริการอาหาร ณ ห้องอาหารของที่พัก (มื้อที่2)

นำท่านไปช้อปปิ้งที่**ศูนย์รวมเครื่องสำอางแบรนด์ดังเกาหลี(COSMETIC SHOP)**เช่น WATER DROP (ครีมหน้าแตก) , SNAIL CREAM (ครีมเมือกหอยทาก) ,BOTOX (โบทีอกซ์) ,ALOE VERA PRODUCT (ผลิตภัณฑ์จากสมุนไพรว่านหางจระเข้) ROJUKISS ซึ่งราคาถูกกว่าที่เมืองไทยเกือบเท่าตัวและบางผลิตภัณฑ์ยังไม่มีขายในไทย นำท่านเลือกซื้อ**สมุนไพรฮอกเกตนามู** เป็นผลิตภัณฑ์ผลของฮ็อกเกตนามูที่เติบโตกลางป่าดงดิบกว่า 20 ปี มีสรรพคุณช่วยกรองสารพิษในตับ เหมาะสำหรับคนที่ทำงานหนัก ตึ้มเหล้า นอนดึก หรือเป็นไวรัสตับอักเสบ ตับแข็ง **และศูนย์โสม (Ginseng)** โสมที่มีอายุ 6 ปีซึ่งถือว่าเป็นโสมที่มีคุณภาพดีที่สุดใน ชมวงจรชีวิตของโสมพร้อมให้ท่านได้เลือกซื้อโสมที่มีคุณภาพดีที่สุดในราคาถูกกว่าไทยถึง 2 เท่าเพื่อนำไปบำรุงร่างกาย ให้ท่านอิสระเลือกซื้อให้ตัวเองและฝากครอบครัวหรือญาติผู้ใหญ่ที่ท่านรัก

จากนั้นชม**พระราชวังเคียงบ็อด** ซึ่งเป็นพระราชวังไม้โบราณที่เก่าแก่ที่สุด กว่า 600 ปี ภายในพระราชวังแห่งนี้มีหมู่พระที่นั่งมากกว่า 200 หลัง แต่ได้ถูกทำลายไปมากในสมัยที่ญี่ปุ่นเข้ามาบุกยึด ทั้งยังเคยเป็นศูนย์บัญชาการทางการทหารและเป็นที่พักของกษัตริย์ ปัจจุบันได้มีการก่อสร้างหมู่พระที่นั่งที่เคยถูกทำลายขึ้นมาใหม่ในตำแหน่งเดิม ถ่ายภาพคู่กับพลับพลากลางน้ำเคียงเฮวรู ที่ซึ่งเคยเป็นท้องพระโรงออกงานสโมสรสันนิบาตต่างๆ

(ให้เวลาท่านเข้าชมชมนกสวยๆหน้าพระราชวังและถ่ายรูปตามอัธยาศัย **\*\*ไม่รวมค่าเข้าชมชมนก\*\***)



บ่าย 📍บริการอาหาร ณ ภัตตาคาร PORK KALBI (มื้อที่3) **อาหารปิ้งย่างสไตล์เกาหลี** รับประทานอาหารพร้อมเครื่องเคียงของเกาหลี ผักสด กิมจิ ซุป

นำท่านไปยังแหล่ง**ช้อปปิ้งปลอดภาษี DUTY FREE** ช้อปปิ้งสินค้าแบรนด์เนม มากมาย อาทิ นาฬิกา,แว่นตา,เครื่องสำอางค์, กระเป๋า,กล้องถ่ายรูป หรือจะเป็นอุปกรณ์อิเล็กทรอนิกส์ต่างๆ ให้ท่านอิสระได้เลือกซื้ออย่างเต็มที่ จากนั้นนำท่านเพลิดเพลินกับการช้อปปิ้ง **ย่านเมียงดง (Myeongdong Market)** แหล่งละลายทรัพย์ในดวงใจของสาวๆหลายคน หรือสยามสแควร์เกาหลี เป็นทั้งสวรรค์ของนักช้อปปิ้ง ศูนย์รวมทุกอย่างตั้งแต่แบรนด์ไฮเอนด์ไปจนถึงของถูกและดีมีร้านเครื่องสำอางแทบทุกหัวมุมถนน และมี Olive Young สาขาใหญ่ที่สุดอยู่ที่นี้ ส่วนแบรนด์ดังอย่างแบรนด์สปอร์ต Nike, Adidas, ABC Mart และอื่นๆส่วน



แบรนด์เกาหลีเองก็มีมากมาย ที่ฮิตๆอย่างคุ่นหูเช่น Emis, Matin kim, Marithé ไปจนถึงห้างสรรพสินค้าหรืออย่าง Lotte และ Shinsegae จุดแนะนำ “เมียงดงสตรีทฟู้ด” มีอาหารหรือของทานเล่นให้ได้ลิ้มลองมากมาย ไม่ว่าจะเป็น หอยเชลล์ย่าง ตัวใหญ่อบนากิน ขนมไข่หรือเครັນปัง ขนมยอดฮิตตลอดกาลของเมียงดง กุ้งลือบสเตอร์ตัวใหญ่ๆ อย่างชีสมีรสหวาน ชีสย่าง โดยการเอามอสซาเรลล่าชีสเสียบไม้แล้วเอาไปย่าง ต็อกโบกิ เค้กข้าวที่ขึ้นชื่อของเกาหลี ประูรสด้วยซอสเผ็ดสไตล์เกาหลี เมนูนี้มีอยู่เกือบทุกชอกทุกมุมที่ในตลาดเมียงดง บะหมี่ดำจากจัมยอง หนึ่งในเมนูสุดฮิตที่เห็นกันบ่อยในซีรีส์เกาหลี มันฝรั่งเกลียวทอดกรอบเสียบไม้ พบเห็นได้ทั่วไปในเมืองไทย แต่ของที่นี่จะมีไส้กรอกเพิ่มเข้ามาอีกหนึ่งชิ้น ปลาหมึกยักษ์ทอดกรอบเสียบไม้แบบอลังการโรยด้วยเกลือ เป็นต้น

**\*\*อิสระทานอาหารค่ำที่ตลาดเมียงดง มีอาหารหลากหลายให้ท่านเลือกทาน\*\*\***

ที่พัก ➡ L'ART HOTEL หรือระดับเทียบเท่า 3ดาวเกาหลี

วันที่สี่ อิสระท่องเที่ยวตามอัธยาศัย (ไม่มีรถ/ไม่มีอาหาร/ไม่มีไกด์บริการ)

**\*\*ไกด์และหัวหน้าทัวร์แนะนำการท่องเที่ยว หรือเดินทางท่องเที่ยวด้วยตัวท่านเอง \*\***

🕒 (เช้า /เที่ยง/-)

เช้า 🕒บริการอาหาร ณ ห้องอาหารของโรงแรม (มื้อที่ 4)

**\*\* ให้ท่านได้เดินทางท่องเที่ยวเองตามอัธยาศัย โดยมีหัวหน้าทัวร์คอย ให้คำแนะนำเรื่องการเดินทางต่าง ๆที่โรงแรมค่ะ\*\***

สถานที่ท่องเที่ยวที่แนะนำ

- ย่านฮงแด ,ย่านยอนนัมดง
- Lotte tower ,ทะเลสาบชกซอน
- ย่านยอฮโด ริมแม่น้ำฮัน
- ช้อปปิ้งตลาดเมียงดง , ฮงแด ,ทงแดมุน
- ตลาดของกินกวางจั้ง , ตลาดนรยั้งจิน
- คาเฟ่สุดชิค ย่านซัมซงดง , ย่านยอนนัม , ย่านชองดัม , ย่านอพักจอง
- มหาวิทยาลัยสตรีอีฮวา
- ย่าน Garosu-gill
- ย่านกังนัม

**\*\* อิสระอาหารกลางวันและอาหารค่ำเพื่อความสะดวกในการท่องเที่ยว\*\***

ที่พัก ➡ L'ART HOTEL หรือระดับเทียบเท่า 3ดาวเกาหลี

วันที่ห้า ศูนย์น้ำมันสนเข็มแดง (Red Pine) - โรงงานสาหร่าย+กิจกรรมทำคิมบับ

Incheon Grand Park - ชูเปอร์มาร์เก็ตละลายเงินวอน - สนามบินอินซอน 🕒 (เช้า /เที่ยง/-)

เช้า 🕒รับประทานอาหาร ณ ห้องอาหารของโรงแรม (มื้อที่ 5)



นำท่านชม **ศูนย์น้ำมันสนเข็มแดง (Red Pine)** เป็นผลิตภัณฑ์ที่สกัดจากน้ำมันสนมีสรรพคุณช่วยบำรุงร่างกายลดไขมันช่วยควบคุมอาหารและรักษาสมดุลในร่างกายได้เป็นอย่างดี หลังจากนั้น นำท่านไปเรียนรู้วิธีการทำ **คิมจับ(ข้าวห่อสาหร่าย)** อาหารง่ายๆที่คนเกาหลีนิยมรับประทานโดยการนำข้าวสุกและส่วนผสมอื่นๆหลากหลายชนิด เช่น แดงกวา แครอท ผักโขม ไข่เจียว ปูอัด เป็นต้น แล้วแต่วัตถุดิบที่ท่านสะดวก วางแผ่นแผ่นสาหร่ายแล้วม้วนเป็นแท่งยาวๆ จากนั้นหั่นเป็นชิ้นพอดีคำ ชาวเกาหลีนิยมรับประทานคิมจับระหว่างการปิกนิก หรืองานกิจกรรมกลางแจ้ง หรือรับประทานเป็นอาหารกลางวันเบาๆ โดยเสิร์ฟกับหัวไชเท้าดองและกิมจิ นอกจากนี้คิมจับยังเป็นอาหารนำกลับบ้านที่เป็นที่นิยมทั้งในเกาหลีและต่างประเทศ

เที่ยง รับประทานอาหาร ณ ภัตตาคาร (มื้อที่ 6) **เมนูจิมตัก** เป็นไก่พะโล้ผัดกับวุ้นเส้นและผักอร่อยมากมายเสิร์ฟพร้อมข้าวสวยร้อนๆ พร้อมเครื่องเคียงต่างๆ

จากนั้นเดินทางสู่ **สวนอินชอน แกรนด์ ปาร์ค (Incheon Grand Park)** เป็นสวนสาธารณะขนาดใหญ่ของเมืองอินชอนมีพื้นที่ต้นไม้มากว่า 6,000 ชนิด ภายในบริเวณของสวนพฤกษศาสตร์ที่เป็นที่ตั้งของสวนกุหลาบหลากสายพันธุ์ พร้อมกับยังมีสวนสัตว์ขนาดย่อม (Children's Zoo) ซึ่งมีสัตว์อาศัยอยู่ราว 200 ตัว เช่น กวาง ลิง นกกระจอกเทศ เป็นต้น และในช่วงเทศกาลสำคัญของเกาหลีในแต่ละฤดู สวนนี้มักถูกใช้เป็นสถานที่จัดงานบ่อยๆ เช่น เทศกาลดอกซากุระ เทศกาลดอกกุหลาบ นอกจากนี้ ยังเป็นสถานที่ยอดนิยมสำหรับการตั้งแคมป์ปิกนิกของครอบครัวในช่วงฤดูร้อน เนื่องจากบริเวณในการตั้งแคมป์แวดล้อมไปด้วยทัศนียภาพอันงดงามของทะเลสาบที่มีทิวเขาสูงใหญ่อยู่เบื้องหลัง นับว่าเป็นอีกหนึ่งสถานที่ในการสร้างประสบการณ์ในการเรียนรู้ที่เหมาะสมสำหรับทุกเพศทุกวัย

จากนั้นนำท่านแวะซื้อของที่ **ซูเปอร์มาร์เก็ตละลายเงินวอน**สาหร่าย ขนมต่าง ๆ ช็อกโกแลตหินซีเรียลช็อกโก ผลิตภัณฑ์ของโบราณฝอยของโสม ในรูป ขนม โสม โสม โคลนพอกหน้าโสม ครีมล้างหน้าโสม เครื่องสำอางโสม เป็นต้น และยังมีหมอนสุขภาพ กิมจิ เบ็บเปโริ (ป๊อ๊กเกาหลี) ซินราเมง(มามาเกาหลี)

สมควรเวลานำท่านเดินทางสู่สนามบิน

18.น. ออกเดินทางกลับกรุงเทพมหานคร โดยเที่ยวบินที่ TW101

22.05น. เดินทางถึงท่าอากาศยานสุวรรณภูมิ กรุงเทพฯ โดยสวัสดิภาพพร้อมความประทับใจ

\*\*\*\*\*

**โปรแกรมและรายละเอียดของการเดินทาง**  
**\*\*อาจมีการเปลี่ยนแปลงได้\*\*** ทั้งนี้ขึ้นอยู่กับสภาพอากาศและ  
 เหตุสุดวิสัยต่างๆ ที่ไม่สามารถคาดการณ์ล่วงหน้าได้....โดยทาง  
 บริษัทฯจะคำนึงถึงผลประโยชน์และความปลอดภัยของผู้ร่วมเดินทาง  
 เป็นสำคัญ จึงเรียนมาเพื่อโปรดทราบและทำความเข้าใจค่ะ



## วันเดินทางและอัตราค่าบริการ

**\*\*ไม่มีราคาเด็ก\*\* เด็กทารก 0-2ปี (Infant) จ่าย 7,500.-**

| กำหนดวันเดินทาง          | ผู้ใหญ่/ท่าน       | เด็ก1 พักกับ | พักเดี่ยว | JOIN LAND |
|--------------------------|--------------------|--------------|-----------|-----------|
|                          | พักห้องละ 2-3 ท่าน | ผู้ใหญ่1ท่าน |           |           |
| 15 - 19 กรกฎาคม 2569     | 18,888.-           | 18,888.-     | 4,500.-   | 7,900.-   |
| 22 - 26 กรกฎาคม 2569     | 18,888.-           | 18,888.-     | 4,500.-   | 7,900.-   |
| 28กรกฎาคม-01สิงหาคม 2569 | 18,888.-           | 18,888.-     | 4,500.-   | 7,900.-   |
| 02 - 06 กันยายน 2569     | 19,888.-           | 19,888.-     | 4,500.-   | 7,900.-   |
| 09 - 13 กันยายน 2569     | 19,888.-           | 19,888.-     | 4,500.-   | 7,900.-   |
| 16 - 20 กันยายน 2569     | 19,888.-           | 19,888.-     | 4,500.-   | 7,900.-   |
| 23 - 27 กันยายน 2569     | 19,888.-           | 19,888.-     | 4,500.-   | 7,900.-   |

## พาสปอร์ตควรมีอายุไม่ต่ำกว่า 6 เดือนนับจากวันเดินทาง

ไม่รวมทิปโลคอลโกลด์ + คนขับรถตลอดการเดินทาง  
**ท่านละ 2,000 บาท**

**\*\*ขออนุญาตเก็บค่าทิปทุกท่านที่สนามบินไทย\*\***

**\*\*ส่วนหัวหน้าทัวร์แล้วแต่ความพึงพอใจของท่าน\*\***



## ห้ามลืม!!!! เด็ดขาด

ก่อนออกจากบ้าน รบกวนสำรวจพาสปอร์ตของท่าน ต้องเป็นเล่มปัจจุบันเท่านั้น!!



**\*\*ในกรณีที่ผู้เดินทางไม่ผ่านการตรวจพิจารณาจากด่านตรวจคนเข้าเมือง (ต.ม.) ในการ เข้า-ออก ทั้งประเทศไทย และ ประเทศเกาหลีใต้ อันเนื่องมาจากการกระทำที่สื่อไปในทางผิดกฎหมาย การหลบหนีเข้าออกเมือง หรือการถูกปฏิเสธในกรณีอื่นๆในทุกกรณี ทางบริษัทจะไม่รับผิดชอบและไม่คืนค่าใช้จ่ายต่างๆทั้งสิ้น เนื่องจากเป็นการเหมาะจ่ายกับตัวแทนบริษัทแล้ว\*\***



ข้อแนะนำเพิ่มเติม สำหรับผู้เดินทางไปท่องเที่ยวประเทศเกาหลีใต้



1. ผู้เดินทางที่ยังคงสภาพการเป็นนักศึกษา กรุณาเตรียมใบรับรองการเป็นนักศึกษาจากสถาบันการศึกษาเป็นภาษาอังกฤษติดตัวไปด้วยอาจจะต้องใช้ในบางกรณี
2. ผู้เดินทางที่เป็นข้าราชการ พนักงานรัฐวิสาหกิจ และพนักงานบริษัทเอกชนต่างๆ กรุณาเตรียมบัตรประจำตัวข้าราชการ หรือใบรับรองการทำงานเป็นภาษาอังกฤษอาจจะต้องใช้ในบางกรณี
3. ผู้เดินทางที่ทำเล่มพาสปอร์ตใหม่เนื่องจากเล่มเก่าหมดอายุให้พกหนังสือเดินทางเล่มเก่าติดตัวไปด้วยอาจจะต้องใช้ในบางกรณี
4. กรุณาพกบัตรเครดิต (ถ้ามี) และเงินสดติดตัว ทั้งเงินวอนและเงินสกุล USD กองตรวจคนเข้าเมืองอาจจะขอดูในบางกรณี อ่านเอกสารโปรแกรมทัวร์ในละเอียดชัดเจน ทั้งสถานที่ท่องเที่ยว, เที่ยวบิน, วันเดินทาง เพื่อประโยชน์แก่ตัวท่านเองในกรณีที่ต้องตอบคำถามที่ด่านตรวจคนเข้าเมือง





## ✔ อัตราค่าบริการนี้รวม

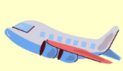

ค่าตัวเครื่องบินชั้นประหยัดเป็นหมู่คณะไป-กลับ รวมภาษีสนามบิน+ภาษีน้ำมันแล้ว



ค่าเข้าชมสถานที่ท่องเที่ยวตามที่ระบุในรายการ



ค่าน้ำหนักกระเป๋าสัมภาระเป็นไปตามที่สายการบินกำหนด



ค่ามัคคุเทศก์ท้องถิ่น+หัวหน้าทัวร์จากเมืองไทยนำเที่ยวตลอดทริป



ค่าอาหารทุกมื้อตามที่ระบุในรายการ



ค่ารถนำเที่ยวตลอดทริปพร้อมคนขับตามที่ระบุในรายการ



ค่าโรงแรมที่พัก พักห้องละ 2-3 ท่านตามที่ระบุในรายการ



ค่าน้ำดื่มฟรี วันละ 1 ขวด ต่อท่าน



ค่าประกันอุบัติเหตุระหว่างเดินทาง วงเงินท่านละ 1,000,000 บาท เชื้อนไขตามกรมธรรม์

## ✘ อัตราค่าบริการนี้ไม่รวม



ค่าทำหนังสือเดินทางไทยหรือลงทะเบียนหรือทำวีซ่า (ในกรณีที่ต้องยื่นลงทะเบียนหรือยื่นวีซ่า)



ค่าอาหารพิเศษที่นอกเหนือจากที่รายการทัวร์กำหนด รวมถึงการริเควสอาหารพิเศษต่างๆ เช่น อาหารเจ มังสวิรัต อาหารทะเล อาหารฮาลาล เป็นต้น



ค่าใช้จ่ายส่วนตัวนอกเหนือจากที่ระบุในรายการ เช่น ค่าทำหนังสือเดินทาง, ค่าโทรศัพท์, ค่าโทรศัพท์ทางไกล, ค่าอินเทอร์เน็ต,ค่าทำผม, ค่าซักรีด, มีนินบาร์ในห้องพัก (กรุณาสอบถามหัวหน้าทัวร์ก่อนการใช้บริการ)



ค่าบริการอื่นๆ เพิ่มของสายการบิน เช่น ที่นั่งพิเศษ,วีลแชร์,บริการเสริมอื่น (ถ้ามี)



ค่าภาษีมูลค่าเพิ่ม 7% และภาษีหัก ณ ที่จ่าย 3%



ค่าทิปคนขับรถ หัวหน้าทัวร์ และมัคคุเทศก์ท้องถิ่น



ค่าดำเนินการอื่นๆสำหรับผู้ที่ไม่ได้ถือหนังสือเดินทางสัญชาติไทยรวมค่าดำเนินการแจ้งเข้า-ออก ประเทศ



ค่าประกัน\*สุขภาพ\*ขณะเดินทางท่องเที่ยว



ค่าลงทะเบียน K-ETA



# เวียดนาม



เอกสารที่ต้องใช้ในการไป เกาหลีใต้

1. พาสปอร์ต
2. ตั๋วเครื่องบินไปกลับ
3. ใบจองโรงแรมที่พัก



“PASSPORT THAI FREE VISA”

## พาสปอร์ตไทย!!! THAI PASSPORT

ต้องลงทะเบียน K-ETA ก่อนเดินทางและมีผลอนุมัติ  
เท่านั้น!!! ถึงจะสามารถเดินทางไปประเทศเกาหลีใต้ได้







# เงื่อนไข

## การสำรองที่นั่งและการยกเลิก

### การสำรองที่นั่ง

- สำรองที่นั่งพร้อมชำระมัดจำท่านละ 10,000บาท ภายใน 3วัน หลังจากการจอง
- ชำระส่วนที่เหลือทั้งหมด ก่อนเดินทาง 30 วัน
- กรณีสำรองที่นั่ง น้อยกว่า 30 วัน ชำระเงินจำนวนเต็ม

### เงื่อนไขการยกเลิก

**แจ้งยกเลิก**

**50** วัน

ก่อนการเดินทางขึ้นไป

**คืนค่าตัวรทั้งหมด**

โดยหัก ค่าใช้จ่ายที่เกิดขึ้นจริงทุกกรณี

**แจ้งยกเลิก**

**30 - 49** วัน

ก่อนการเดินทางขึ้นไป

**หักค่าใช้จ่าย 50% ของค่าตัวร**

โดยหัก ค่าใช้จ่ายที่เกิดขึ้นจริงทุกกรณี

**แจ้งยกเลิก**

**0 - 29** วัน

ก่อนการเดินทางขึ้นไป

**หักค่าใช้จ่าย 100% ของค่าตัวร**



# เงื่อนไข

## ข้อมูลสำคัญที่ท่านควรทราบและทำความเข้าใจ

1. เกี่ยวกับที่นั่งบนเครื่องบิน เนื่องจากบัตรโดยสารเป็นแบบหมู่คณะ (ราคาพิเศษ) สายการบินจึงขอสงวนสิทธิ์ในการเลือกที่นั่งบนเครื่องบินทุกกรณี
2. กรณีที่ท่านเป็นมุสลิม หรือ นับถือศาสนาอิสลาม หรือ ท่านเจ ท่านมังสวิรัต หรือแพ้อาหารบางประเภท โปรดระบุมาให้ชัดเจนในขั้นตอนการจอง กรณีที่ท่านแจ้งก่อนการเดินทางกะทันหันท่านอาจมีค่าใช้จ่ายเพิ่มเพื่อชำระกับเมนูใหม่ที่ต้องการ เพราะเมนูเดิมของคุณไม่สามารถยกเลิกได้
3. บางสายการบินอาจมีเงื่อนไขเกี่ยวกับการให้บริการอาหารบนเครื่องบินที่แตกต่างกัน ขอให้ท่านทำความเข้าใจถึงวัฒนธรรมประจำชาติของแต่ละสายการบินที่กำลังให้บริการท่านอยู่
4. สายการบินอาจมีการงดเสิร์ฟอาหารและเครื่องดื่ม หรือเปลี่ยนแปลงรูปแบบอาหารซึ่งขึ้นอยู่กับสายการบินเป็นผู้กำหนด ทางบริษัทไม่สามารถควบคุมได้
5. เรื่องห้องพัก รบกวนแจ้งให้ชัดเจนว่าท่านต้องการพักแบบใด  
ในทัวร์จะมีแบบ : พัก 2 ท่าน (ห้อง TWIN หรือ DOUBLE )  
พัก 3 ท่าน (ห้อง TRIPPLE)  
พัก 1 ท่าน (ห้อง SINGLE \*\*จะเสียค่าใช้จ่ายเพิ่ม\*\*)



# เงื่อนไข

## ❖ ข้อมูลสำคัญที่ท่านควรรทราบและทำความเข้าใจ ❖

6. เรื่องอาหาร แต่ละเส้นทางจะมีเมนูที่แตกต่างกันออกไป แต่ละเมืองจะมีเมนูเด่นต่างกัน รสชาติต่างกัน วิธีการทำต่างกัน วัตถุดิบต่างกัน รบกวนท่านโปรดทำความเข้าใจ หากท่านไม่ทานหรือแพ้อาหาร รบกวนระบุให้ชัดเจนในขั้นตอนการจอง
7. โปรแกรมอาจมีการเปลี่ยนแปลงได้ ขึ้นอยู่กับสถานการณ์หน้างาน เช่น การจราจรที่ติดขัด ,สภาพอากาศ ,การเมือง,ภัยพิบัติทางธรรมชาติ หรือเหตุการณ์อื่นๆ ที่เราไม่สามารถควบคุมได้ ทางบริษัทขอสงวนสิทธิ์ในการเปลี่ยนแปลงโปรแกรมโดยไม่ต้องแจ้งให้ทราบล่วงหน้า แต่จะคำนึงถึงประโยชน์ของลูกค้าเป็นสำคัญ
8. กรณีเจ็บป่วยไม่สามารถเดินทางได้ ต้องมีใบรับรองแพทย์จากทางโรงพยาบาล บริษัทจะทำการเลื่อนการเดินทางให้ท่าน หรือยกเลิกให้ท่านตามเงื่อนไข แต่ทั้งนี้ท่านต้องยอมเสียค่าใช้จ่ายที่เกิดขึ้นจริง
- 9.กรณีที่ท่านต้องออกตัวบินภายในประเทศ \*\*รบกวนแจ้งทางทีมงานก่อนเพื่อขอไฟล์บินคอนเฟิร์มก่อนออกตัวทุกครั้ง\*\* หากมิได้แจ้งให้ทราบทางเราจะไม่รับผิดชอบในทุกกรณี
- 10.รบกวนอ่านและศึกษารายละเอียดทั้งหมดก่อนทำการจอง เพื่อความถูกต้องและประโยชน์ของตัวท่านเอง หากท่านได้ทำการจองและชำระมัดจำแล้ว ถือว่าท่านยอมรับเงื่อนไขทั้งหมด