

# Jubilee Travel

Travel License 11/01023  
TAX ID : 0105538106011

JUBILEE TRAVEL CO., LTD (Head Office)  
658 Soi Suthiporn, Prachasongkhro Rd.,  
Dindang, Bangkok 10400, THAILAND  
TEL. 02-641-6800 FAX : 02-641-6900  
E-mail : jubilee.tour11@gmail.com  
www.jubileetravel.co.th



084-088-9909  
Jubileetravelthai  
@Jubileetravel  
Jubileetravel  
@Jubileetravel



Emirates **น้ำหนักกระเป๋า 30 KG.**

**นั่งรถไฟ**  
ความเร็วสูง Sapsan



Autumn Begin *สรวงครม งามไซส์ลท์*

**พิเศษ!! ล่องเรือแม่น้ำเนวา**

เดินทาง  
**10-17 ก.ย.69**  
**25 ก.ย.-02 ต.ค.69**

# Russia

MOSCOW ST.PETERBURG

**เมนูพิเศษ**  
ไก่เคียวฟู, ซุปบอร์ช, เค้กมันไม่เลี่ยน

✈️ **เข้ามาสโคว-ออกเซนต์ปีเตอส์เบิร์ก**

**8 วัน**    **5 คืน**    **REK06**  
รหัสโปรแกรม

*highlight*  
 • **เที่ยวสองเมืองไฮไลต์ของรัสเซียที่ไม่ควรพลาด!**  
 ดินแดนต้นใจกับมหาวิหารเซนต์บาซิล  
 ชมความยิ่งใหญ่ของจตุรัสแดง  
 สัมผัสอดีตที่พระราชวังเครมลิน สุสานเลนิน  
 ละครการดาบกับสถานีรถไฟใต้ดินมอสโก  
 ซาฮอร์ส โบสถ์ไอสิกรีนดี เป็นเขาสเปร์ไรซ์  
 สุดอลังการพระราชวังฤดูหนาว  
 พิพิธภัณฑ์เออริมิทาจ  
 โบสถ์หยดเลือด ซ้อมปีเตอร์แอนด์ปอล  
 แลชมหาวิหารเซนต์ไอแซค



**อาหาร 17 มื้อ + บนเครื่อง**

**พักโรงแรมดี 4 ดาว**

**ฟรีปลั๊กไฟ Universal**

**75,888** ราคาเพียง

**гарันตี 15 ท่านออกเดินทาง พร้อมหัวหน้าทัวร์คนไทย**



วันที่	โปรแกรมท่องเที่ยว	เช้า	เที่ยง	เย็น	โรงแรม
1	ทำอากาศยานนานาชาติสุวรรณภูมิ ประเทศไทย EK373 BKK-DXB 21.35-00.50				
2	ทำอากาศยานนานาชาติดูไบ ประเทศสหรัฐอาหรับเอมิเรตส์ <b>แวะพัก เปลี่ยนเครื่อง</b> – ทำอากาศยานนานาชาติโดโมเดโดโว ประเทศรัสเซีย EK129 DXB-DME 02.20-06.40 – เมืองซาร์กอร์ส – โบสถ์โอสถินีตี้ – กรุงมอสโก – มหาวิทยาลัยเซนต์บาซิล		☉	☉	Marinsl Park Hotel Prazhskaya / Edge Seligerskaya / Azimuth Aerostar / Prince Park Hotel หรือโรงแรมและเมืองระดับใกล้เคียง
3	พระราชวังเครมลิน+มหาวิทยาลัยซันซัน – ปืนใหญ่พระเจ้าซาร์ – ระฆังพระเจ้าซาร์ – จัตุรัสอสนวิหาร+พิพิธภัณฑ์อาร์เมอร์รี่+สวนอเล็กซานเดอร์ รัสเซีย – จัตุรัสแดง – มหาวิทยาลัยเซนต์บาซิล – สวนสาธารณะ – ห้างสรรพสินค้า – จัตุรัสโรงละคร – สวน Zaryadye – ชมการแสดงคณะละครสัตว์มอสโคว์เซอร์คิส	☉	☉	☉	Marinsl Park Hotel Prazhskaya / Edge Seligerskaya / Azimuth Aerostar / Prince Park Hotel หรือโรงแรมและเมืองระดับใกล้เคียง
4	มหาวิทยาลัยมอสโก – สเปร์โรว ฮิลล์ – ประตูดัชชี่ – สวนวิคตอรี – กั๋วร์สถานีรถไฟใต้ดิน – ซุปป์กนนอารบัก	☉	☉	☉	Marinsl Park Hotel Prazhskaya / Edge Seligerskaya / Azimuth Aerostar / Prince Park Hotel หรือโรงแรมและเมืองระดับใกล้เคียง
5	รถไฟ Sapsan train มอสโก – เมืองเซนต์ปีเตอส์เบิร์ก – ป้อมปีเตอร์แอนดอปอล – โบสถ์หยดเลือด – มหาวิทยาลัยเซนต์ไอแซค – รูปปั้นคนขี่ม้า – พระราชวังนิโคลัส(ด้านนอก) – อสนวิหารสมอลนี – ล่องเรือแม่น้ำเนวา	☉	☉	☉	Cosmos St. Petersburg Pribaltiyskaya / Pulkovskaya หรือโรงแรมและเมืองระดับใกล้เคียง
6	พระราชวังปีเตอร์ฮอฟ – พิพิธภัณฑ์เฮอร์มิเทจ OPTION: Dinner with Caviar & Champagne & Show	☉	☉	☉	Cosmos St. Petersburg Pribaltiyskaya / Pulkovskaya หรือโรงแรมและเมืองระดับใกล้เคียง
7	พระราชวังแคเธอรีน – ซุปป์กน นีโวกอวาเลีย – ทำอากาศยานปูลโกโว ประเทศรัสเซีย EK176 LED-DXB 23.05-06.10	☉	☉	☉	
8	ทำอากาศยานนานาชาติดูไบ ประเทศสหรัฐอาหรับเอมิเรตส์ <b>แวะพัก เปลี่ยนเครื่อง</b> – ทำอากาศยานนานาชาติสุวรรณภูมิ ประเทศไทย EK370 DXB-BKK 09.00-18.25				



วันเดินทาง	ราคาผู้ใหญ่ (บาท)	ราคาเด็ก Infant 0-2 ปี (บาท)	เด็ก 02-07 ปี ไม่เสริมเตียง (บาท)	พักเดี่ยว / เดินทาง ท่านเดี่ยว เพิ่ม (บาท)	ที่นั่ง
10-17 กันยายน 2569	75,888	Infant ไม่เกิน 2 ปี ราคา 14,500 บาท	70,888	11,500	25
25 กันยายน - 02 ตุลาคม 2569	75,888		70,888		25

## ตารางเวลาเที่ยวบิน สายการบิน เอมิเรตส์แอร์ไลน์

พิธีเปิดวันที่ 25 กันยายน - 02 ตุลาคม 2569



### เที่ยวบินขาไป

BKK → DXB → DME

เที่ยวบิน	เวลาออก	เวลาถึง	TRANSIT	เที่ยวบิน	เวลาออก	เวลาถึง
EK373	21.35	00.50		EK129	02.20	06.40

### เที่ยวบินขากลับ

LED → DXB → BKK

เที่ยวบิน	เวลาออก	เวลาถึง	TRANSIT	เที่ยวบิน	เวลาออก	เวลาถึง
EK176	23.05	06.10		EK370	09.00	18.25

\*\* สำหรับกรุ๊ปเดินทางวันที่ 10-17 กันยายน 2569 เที่ยวบินขากลับมีปรับเวลาดังนี้

DEPARTURE : EK373 BKK-DXB 21.35-00.50 // EK129 DXB-DME 02.20-06.40

RETURN : EK176 LED-DXB 23.05-06.10 // EK372 DXB-BKK 09.40-19.25



เดินทางโดยสายการบิน EMIRATES (EK)  
น้ำหนักสัมภาระโหลดใต้ท้องเครื่อง  
30 กก. / CARRY ON 7 กก.



## วันที่หนึ่ง ทำอากาศยานนานาชาติสุวรรณภูมิ ประเทศไทย

- 17.30 น. พร้อมกัน ณ ทำอากาศยานนานาชาติสุวรรณภูมิ ประเทศไทย อาคารผู้โดยสารระหว่างประเทศขาออก ชั้น 4 เคาน์เตอร์ สายการบิน EMIRATES (EK) โดยมีเจ้าหน้าที่บริษัทฯ คอยต้อนรับและอำนวยความสะดวก
- 21.35 น. นำท่านเดินทางสู่ ทำอากาศยานนานาชาติโดโมเดโดโว ประเทศรัสเซีย โดยสายการบิน EMIRATES (EK) เที่ยวบินที่ EK373

## วันที่สอง ทำอากาศยานนานาชาติดูไบ ประเทศสหรัฐอาหรับเอมิเรตส์ แวะพักเปลี่ยนเครื่อง – ทำอากาศยานนานาชาติโดโมเดโดโว ประเทศรัสเซีย – เมืองซาร์กอร์ส – โบสถ์โฮลียูนิตี้ – กรุงมอสโก – มหาวิหารเซนต์ซาเวียร์

☪ อาหารเที่ยง, เย็น

- 00.50 น. เดินทางถึง ทำอากาศยานนานาชาติดูไบ ประเทศสหรัฐอาหรับเอมิเรตส์ แวะพักเปลี่ยนเครื่อง
- 02.20 น. นำท่านเดินทางสู่ ทำอากาศยานนานาชาติโดโมเดโดโว ประเทศรัสเซีย เที่ยวบินที่ EK129
- 06.40 น. เดินทางถึง ทำอากาศยานนานาชาติโดโมเดโดโว ประเทศรัสเซีย นำท่านผ่านขั้นตอนการตรวจคนเข้าเมืองและพิธี

การทางศุลกากร (เวลาท้องถิ่นช้ากว่าประเทศไทย 4 ชั่วโมง)

นำท่านเดินทางสู่ เมืองซาร์กอร์ส (Zagorsk) เป็นเมืองที่มีประวัติศาสตร์อันยาวนานและมีความสำคัญทางศาสนา โดยเฉพาะอย่างยิ่งในด้านศาสนาคริสต์นิกายออร์ทอดอกซ์ และมีอากาศที่บริสุทธิ์ ชมความสวยงาม โบสถ์โฮลียูนิตี้ (Trinity Sergiev Lavra) หรือ เซนต์เซอริจิวส (Sergiev Lavra) สถานที่ที่มีชื่อเสียงระดับโลก เป็นที่ตั้งของมหาวิหารพระตรีเอกานุภาพแห่งเซนต์เซอริจิวสลาฟรา (Holy Trinity Church Complex of Saint Sergius Lavra) และถือว่าเป็นศูนย์กลางทางจิตวิญญาณของคริสตจักรออร์ทอดอกซ์(ค่าทัวร์รวมค่าเข้าชม)

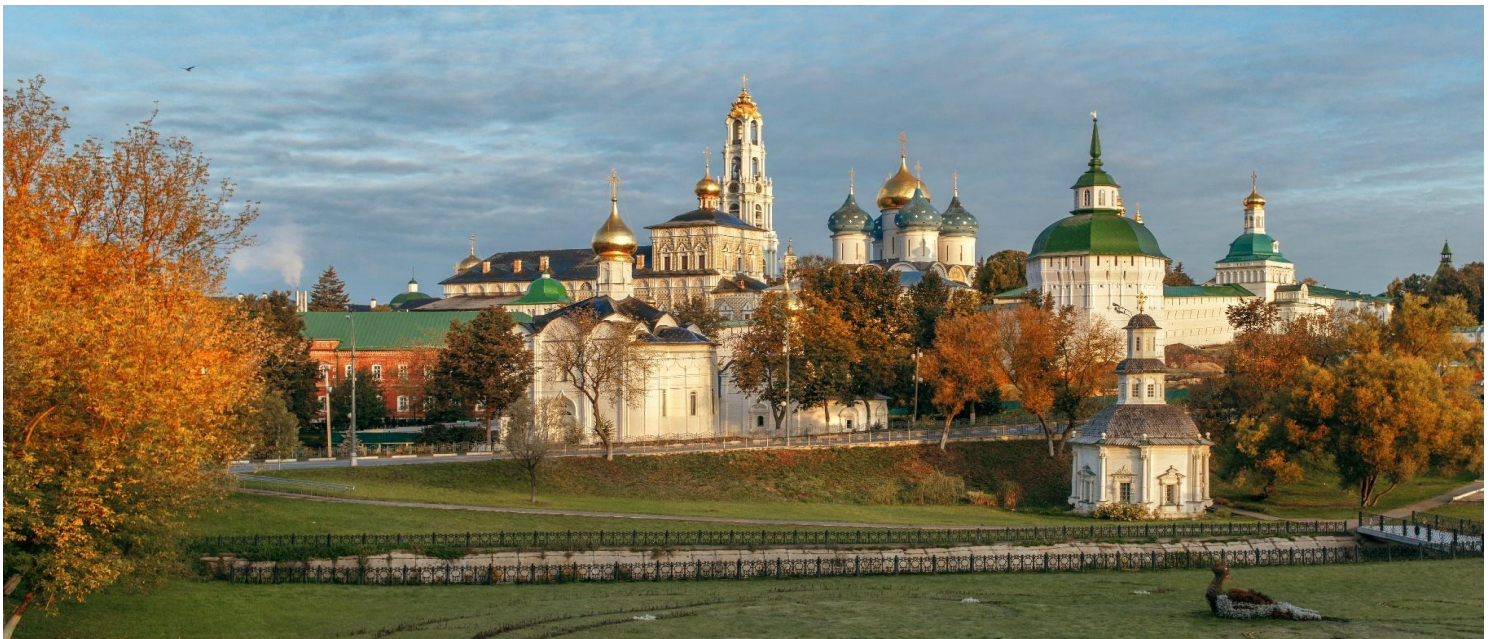



**HighLight!** เครื่องดื่มยอดนิยมหน้าร้อนของรัสเซียคือ ควาส (Kvass) ซึ่งเป็นเครื่องดื่มพื้นเมืองที่ทำจากการหมักขนมปังดำ, น้ำ, และยีสต์ มีรสชาติเปรี้ยวหวานซ่าเล็กน้อย และมีแอลกอฮอล์ต่ำมากจนเด็กสามารถดื่มได้ ควาสนิยมดื่มเพื่อดับกระหาย คลายร้อน (แก้วละประมาณ RUB 40 - 80 RUB)



เที่ยง

๑๑ รับประทานอาหารเที่ยง (มื้อที่1)

นำท่านเดินทางสู่ **กรุงมอสโก (Moscow)** มีประวัติศาสตร์อย่างยาวนาน มีวัฒนธรรมที่เป็นเอกลักษณ์ ผสมผสานระหว่างความเป็นรัสเซียดั้งเดิมและอิทธิพลจากตะวันตก รวมไปถึงสถาปัตยกรรมที่สวยงามแปลกตา **ชมสัญลักษณ์ของความยิ่งใหญ่ มหาวิหารเซนต์ซาเวียร์ หรือ มหาวิหารพระคริสต์ผู้ช่วยไทรอด (Cathedral of Christ the Saviour)** วิหารแห่งนี้โดดเด่นด้วยโดมสีทองอร่ามและสถาปัตยกรรมที่งดงาม ภายในวิหารประดับด้วยภาพเพรสโก เล่าเรื่องราวเกี่ยวกับพระคัมภีร์และประวัติศาสตร์ประเทศรัสเซีย

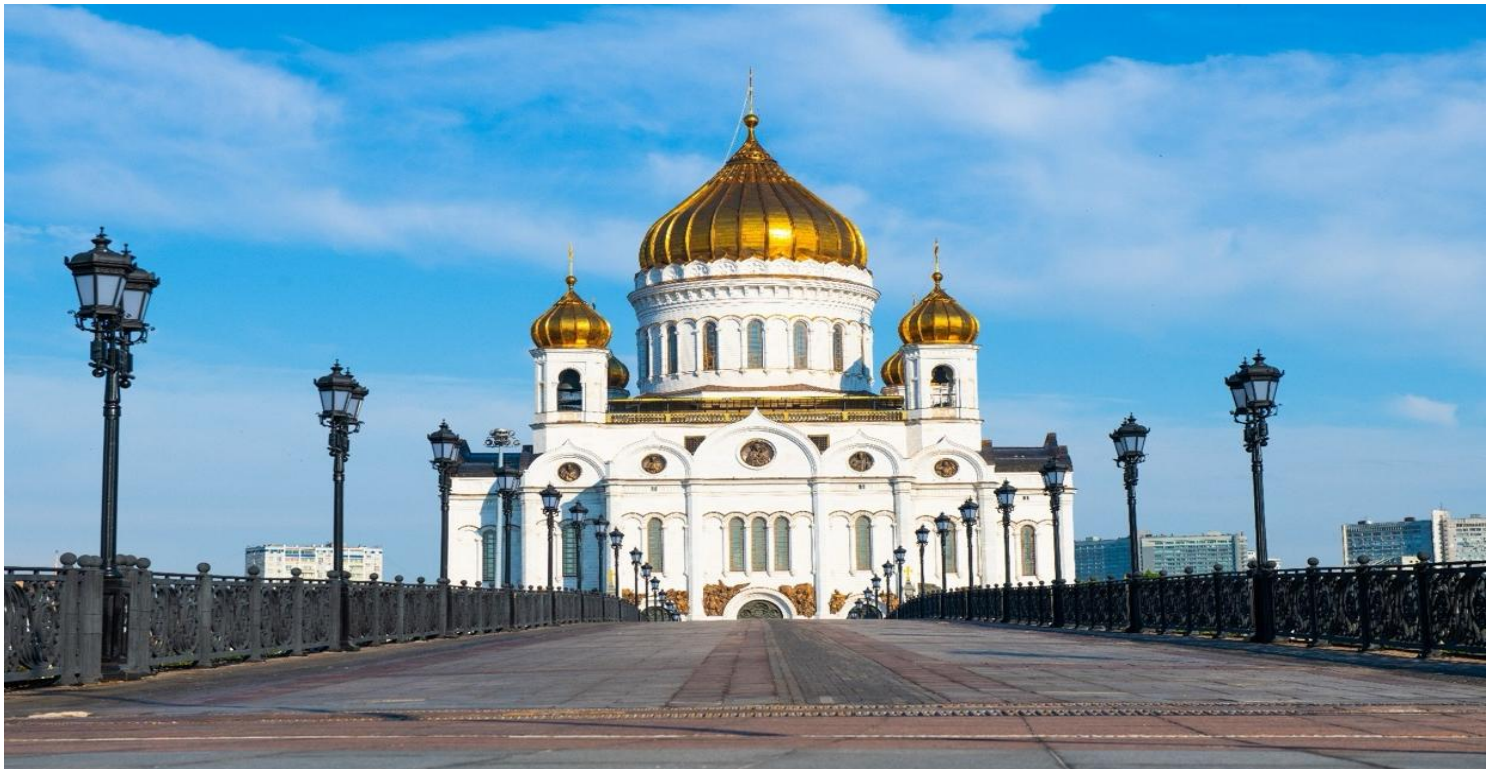



เย็น ๑๑ รับประทานอาหารเย็น (มื้อที่2) **เมนูพิเศษ ไก่เคียว (Chicken Kiev)**



**Highly Highly!** ไก่เคียว (Chicken Kiev) ถือเป็นเมนู  
หรูหราที่นิยมในหมู่ชนชั้นสูงของรัสเซียอาหารจาน  
โปรดของราชวงศ์โรมานอฟ (Romanov) หัวใจของ  
เมนูนี้คือ "เนยกระเทียม" ที่ถูกยึดไว้ข้างในอกไก่ชิ้นหนา  
จากนั้นนำไปคลุกเกล็ดขนมปังแล้วทอดจนเหลืองกรอบ  
เมื่อหั่นออกมา เนยที่หลอมละลายจะไหลเยิ้มออกมาเป็น  
ภาพที่น่าตื่นตาตื่นใจ



ที่พัก : Marinsl Park Hotel Prazhskaya / Edge Seligerskaya / Azimuth Aerostar / Prince Park Hotel  
หรือโรงแรมและเมืองระดับใกล้เคียง  
(ชื่อโรงแรมที่ท่านพัก ทางบริษัทจะทำการแจ้งพร้อมใบนัดหมาย 5-7 วันก่อนวันเดินทาง)

**วันที่สาม** พระราชวังเครมลิน+มหาวิหารอัสสัมชัญ - ปืนใหญ่พระเจ้าซาร์ - ระฆังพระเจ้าซาร์ - จัตุรัสอาสนวิหาร+  
พิพิธภัณฑ์อาร์เมอร์รี่+สวนอเล็กซานเดอร์ รัสเซีย - จัตุรัสแดง - มหาวิหารเซนต์บาซิล - สุสานเลนิน -  
ห้างสรรพสินค้ากุม - จัตุรัสโรงละคร - สวน Zaryadye - ชมการแสดงคณะละครสัตว์มอสโคว์เซอร์คัส

๑๑ อาหาร เช้า, เกียง, เย็น

เช้า ๑๑ รับประทานอาหารเช้า ณ โรงแรม (มื้อที่3)

**ชื่นชมความสวยงามของ** พระราชวังเครมลิน (Kremlin Palace) (ค่าทัวร์รวมค่าเข้าชม) ที่มีการผสมผสาน  
สถาปัตยกรรมแบบรัสเซียโบราณไปจนถึงสถาปัตยกรรมแบบบาโรกและคลาสสิก ถือเป็นสัญลักษณ์ของอำนาจและ  
ความยิ่งใหญ่ของรัสเซีย





สัมผัสความเก่าแก่ของ โบสถ์อัสสัมชัญ (Assumption Cathedral) (ค่าทัวร์รวมค่าเข้าชม) สถานที่ศักดิ์สิทธิ์ที่มีอายุมากกว่า 600 ปี ที่ยังถูกรักษาไว้เป็นอย่างดีและมักใช้ในพิธีกรรมที่สำคัญ สถาปัตยกรรมรัสเซียโบราณผสมผสานกับอิทธิพลเรอเนซองส์ มีโดมทองคำ 5 โดม **ปืนใหญ่ที่ไม่เคยยิง ปืนใหญ่พระเจ้าซาร์ (Tsar Cannon)** มีขนาดมหึมาและรูปลักษณ์ที่น่าเกรงขาม ด้วยความยาว ประมาณ 5.84 เมตรหนักประมาณ 40 ตัน จึงทำให้ไม่สามารถเคลื่อนย้ายหรือใช้ยิงได้จริง **อสังการ หระซังหรือระซังพระเจ้าซาร์ (Tsar Bell)** เป็นระซังที่ใหญ่ที่สุดในโลก แต่ตีไม่ดังเพราะแตกก่อนการใช้งานจริง



เช็กอินถ่ายภาพด้านนอก จัตุรัสอาสนวิหาร (Cathedral Square) จัตุรัสแห่งนี้เป็นสถานที่ที่มีความสำคัญทางประวัติศาสตร์และวัฒนธรรมของรัสเซีย **เข้าชม พิพิธภัณฑท์อาร์เมอร์รี่ (Armoury Chamber) (ค่าทัวร์รวมค่าเข้าชม) หรือ พิพิธภัณฑท์คลังอาวุธเครมลิน (The Kremlin Armoury)** เป็นหนึ่งในพิพิธภัณฑท์ที่เก่าแก่และล้ำรวยที่สุดในประเทศรัสเซีย ที่เก็บรวบรวมขุมทรัพย์และสิ่งของล้ำค่าของราชวงศ์รัสเซียมาหลายศตวรรษ การได้เข้าชมคงเป็นประสบการณ์ที่น่าประทับใจ





สวนอเล็กซานเดอร์ (Alexander Garden) เป็นหนึ่งในสวนสาธารณะแห่งแรกของกรุงมอสโก เหมาะสำหรับการมาเดินเล่นและพักผ่อนหย่อนและชมความสวยงามของดอกไม้



เที่ยง ๑๐ รับประทานอาหารเที่ยง (เบื่อที่4)

ชมวิวจัตุรัสแดง (Red Square) เก็บภาพความประทับใจกับสถานที่สำคัญทางประวัติศาสตร์และถือว่าเป็นศูนย์กลางทางการเมืองและวัฒนธรรมของรัสเซียเพราะมักใช้จัดงานเฉลิมฉลองสำคัญๆ มากมาย รวมไปถึงความสวยงามของสถาปัตยกรรม

**Highlight!** คำว่า "แดง หรือ RED " ในที่นี้ไม่ได้หมายถึงสีแดง แต่ในภาษารัสเซียโบราณหมายถึง "สวยงาม" หรือ "น่าประทับใจ"

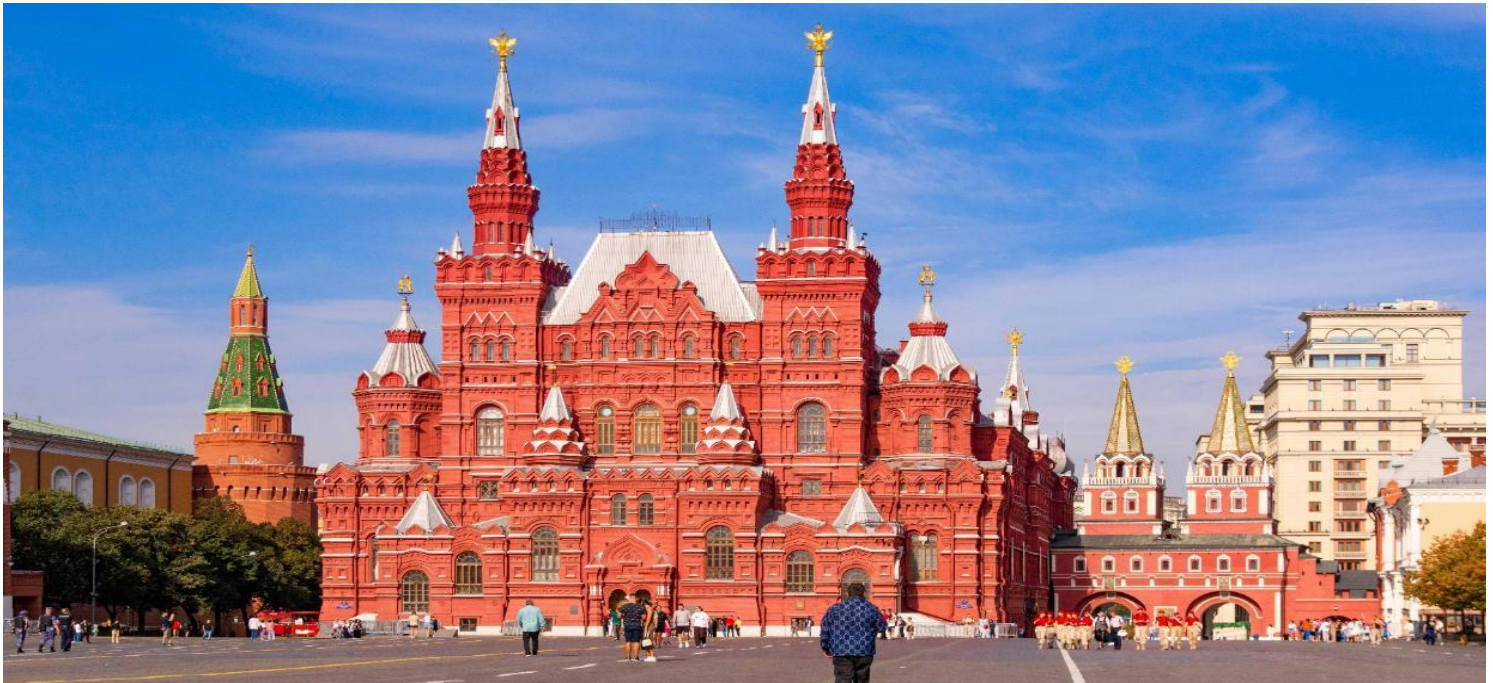



ถ่ายภาพด้านนอกกับสถานที่ๆ ได้ชื่อว่าเป็นอัญมณีแห่งกรุงมอสโก มหาวิหารเซนต์บาซิล หรือ เซนต์เบซิล (Saint Basil's Cathedral) จุดหมายปลายทางของใครหลายๆ คน เพราะนี่คือจุดที่โดเด่นที่สุดของกรุงมอสโก ด้วยสถาปัตยกรรมที่งดงามแปลกตา โดมสีสันสดใส ซึ่งเปรียบเสมือนเปลวไฟที่ลุกโชนขึ้นสู่ท้องฟ้า หรือช่วยชนะนั่นเอง (ค่าทัวร์ไม่รวมค่าเข้าชม)

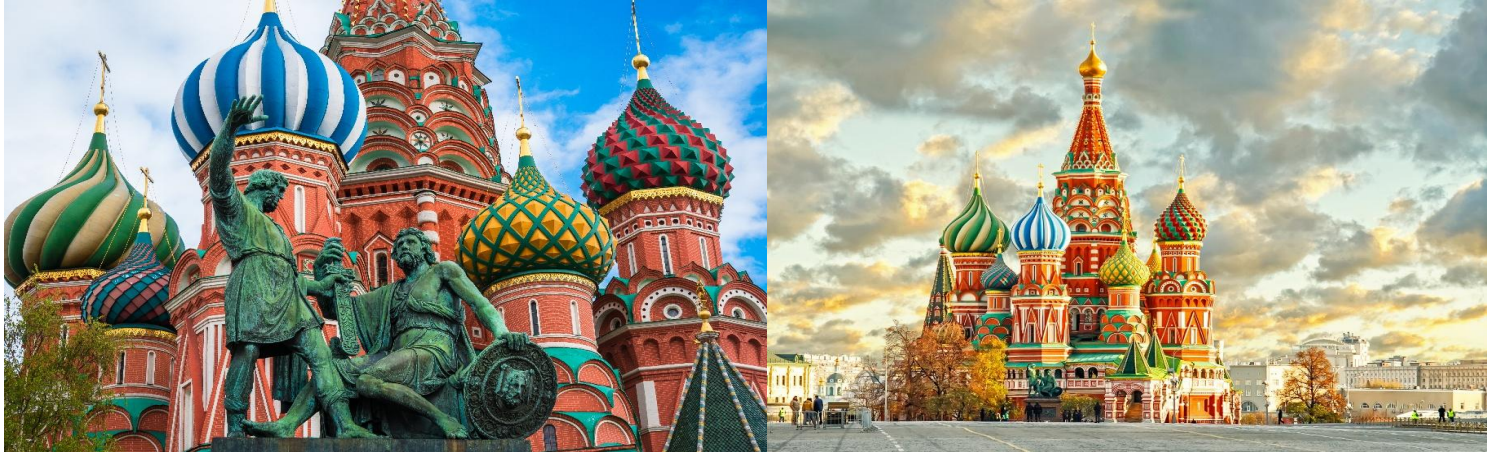

ถ่ายภาพด้านนอกกับตำนานสุดโด่งดังที่ สุสานเลนิน (Lenin's Mausoleum) เป็นสุสานที่เก็บรักษาร่างของวลาดีมีร์ เลนิน อดีตผู้นำการปฏิวัติรัสเซียและผู้ก่อตั้งรัฐโซเวียต ตัวอาคารที่มีลักษณะเรียบง่ายแต่สง่างาม มีการตกแต่งด้วยหินอ่อนและหินแกรนิต



ช้อปปิ้งที่ ห้างสรรพสินค้ากุม (Gum Department Store) ห้างสรรพสินค้าหรูหราเก่าแก่และใหญ่ที่สุดในกรุงมอสโก ที่เต็มไปด้วยร้านค้าแบรนด์เนมระดับโลก เสื้อผ้า เครื่องประดับ น้ำหอม และของที่ระลึก รวมไปถึงร้านอาหารชั้นเลิศ และคาเฟ่คอยให้บริการ



**Highlight!** ไอศกรีมของ GUM เริ่มทำขาย ตั้งแต่ช่วงเปิดห้าง ปี1893 โดยใช้ สูตรดั้งเดิม แบบรัสเซีย เน้นความเรียบง่าย วัตถุดิบสด ใหม่ และรสชาติกลมกล่อมที่คงอยู่กว่า 100 ปี

แทบทุกคนจะต้องลองไอศกรีมโคน สัมผัส ความหวานมันและหอมแบบคลาสสิก ที่ เหมือนกับว่า “ได้กินประวัติศาสตร์” ไปยังใจ อย่างจั้น



**เยี่ยมชม** จัตุรัสโรงละคร หรือ Theatre Square เป็นที่ตั้ง ของโรงละคร มีสถาปัตยกรรมที่งดงามและเป็นสถานที่ จัดการแสดงบัลเลต์และโอเปร่าที่มีชื่อเสียงระดับโลก (ด้าน นอก) **สัมผัสทัศนียภาพที่สวยงามที่ สวน Zaryadye** เพลิดเพลินเดินเล่นชมความโดดเด่นด้วยการออกแบบที่ ทันสมัยและเป็นเอกลักษณ์ผสมผสานกับธรรมชาติที่ลงตัว ที่นี่ประกอบไปด้วยเช่นศาลาชมวิวกะจกสุดล้ำสมัย สวน ดอกไม้นานาชาติและพื้นที่สวนสีเขียวที่สวยงาม

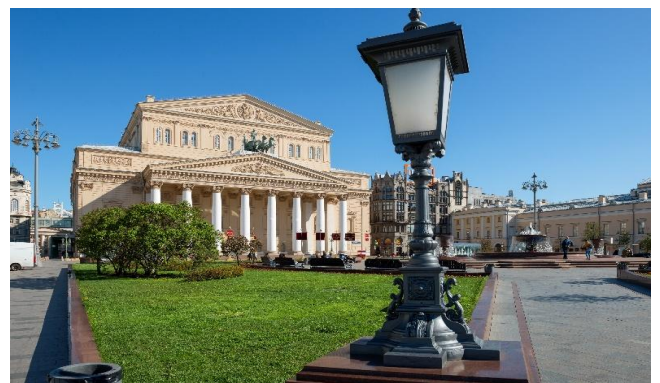



**Highlight!** เปิดประสบการณ์สุดพิเศษหาได้ยาก ไม่  
ควรวาด! ชมการแสดงชื่อเสียงของคณะละครสัตว์  
มอสโกเซอร์คัส (Moscow Circus) แห่งนี้ ที่มีโด่งดังไป  
ทั่วโลก ด้วยทักษะของสัตว์น่ารักและสัตว์ดุร้าย ชนิด  
ต่างๆ ที่ผ่านการฝึกสอนมาอย่างดี ผสมผสานกับการ  
แสดงมายากล และการแสดงกายกรรม ที่สุดตื่นเต้นเร้า  
ใจ\*\*การแสดงโชว์ละครสัตว์ที่นำมาจัดแสดง ขึ้นอยู่กับ  
คณะละครสัตว์เท่านั้น (ไม่สามารถระบุ ประเภทสัตว์ที่ทำ  
การแสดงได้)



เย็น ๑๐ รับประทานอาหารเย็น (เบือที่ร์)  
ที่พัก : Marinsl Park Hotel Prazhskaya / Edge Seligerskaya / Azimuth Aerostar / Prince Park Hotel  
หรือโรงแรมและเมืองระดับใกล้เคียง  
(ชื่อโรงแรมที่ท่านพัก ทางบริษัทจะทำการแจ้งพร้อมใบนัดหมาย 5-7 วันก่อนวันเดินทาง)



## วันที่สี่

มหาวิทยาลัยมอสโก – สแปร์โรว์ ฮิลล์ – ประตูดชัย – สวนวิคตอรี – สถานีรถไฟใต้ดิน – ซุปป์ิงถนนอาร์บัท

☀️ อาหาร เช้า, เกียง, เย็น

### เช้า

☀️ รับประทานอาหารเช้า ณ โรงแรม **(เมื่อที่6)**

มาเช็กอินและเก็บภาพความประทับใจ ณ สแปร์โรว์ ฮิลล์ (Sparrow Hills) จุดชมวิวที่สวยงามที่สุดแห่งหนึ่งของมอสโก! เพลิดเพลินเดินเล่นชมวิวดมขนาดใหญ่ที่ได้รับการตกแต่งอย่างประณีตราวกับงานศิลปะ พร้อมดื่มด่ำกับทิวทัศน์อันงดงามของกรุงมอสโกที่ทอดยาวสุดสายตา และยังเป็นที่ตั้งของ มหาวิทยาลัยมอสโก (Moscow University) หนึ่งในมหาวิทยาลัยที่เก่าแก่และทรงเกียรติที่สุดในโลก! มาสัมผัสความร่มรื่นและทัศนียภาพอันน่าทึ่งที่จะทำให้คุณหลงรักมอสโกยิ่งกว่าเดิม



ชมสัญลักษณ์วีรชนผู้กล้า ประตูชัย (Triumphal Arch of Moscow) ที่แห่งนี้เป็นเครื่องเตือนใจอันยิ่งใหญ่ถึงประวัติศาสตร์อันยาวนานของรัสเซียในด้านการทหารที่ทรงพลังและแข็งแกร่ง **ชื่นชมความยิ่งใหญ่และสวยงามของสวนวิคตอรี (Victory Park)** ตั้งอยู่ในใจกลางสวนสาธารณะที่ทันสมัยขนาดมหึมา สร้างขึ้นเพื่อเป็นอนุสรณ์กลางแจ้งขนาดใหญ่เพื่อรำลึกถึงหนึ่งในบทที่สำคัญที่สุดในประวัติศาสตร์ของประเทศ



### เที่ยง

☀️ รับประทานอาหารเที่ยง **(เมื่อที่7)**

ชมความสวยงาม ทิวทัศน์สถานีรถไฟใต้ดิน (Underground train station) ที่นี่เป็นหนึ่งในระบบรถไฟใต้ดินที่ใหญ่ที่สุดและสวยงามที่สุดในโลก เพราะถูกออกแบบอย่างประณีตทั้งด้านงานศิลปะและด้านสถาปัตยกรรม



**เฟล็ดเฟลัน** ซ็อบบิงถนนอาร์บัท (Arbat Street) บรรยากาศสุดคึกคักที่เป็นเอกลักษณ์ แหล่งรวมผลงานศิลปะ ร้านขายของที่ระลึก สินค้าของที่กำมือ รวมถึงร้านอาหารและคาเฟ่ให้เลือกชิมมากมาย เป็นถนนที่มีสีสันในยามกลางวัน และโรแมนติกในยามค่ำคืน

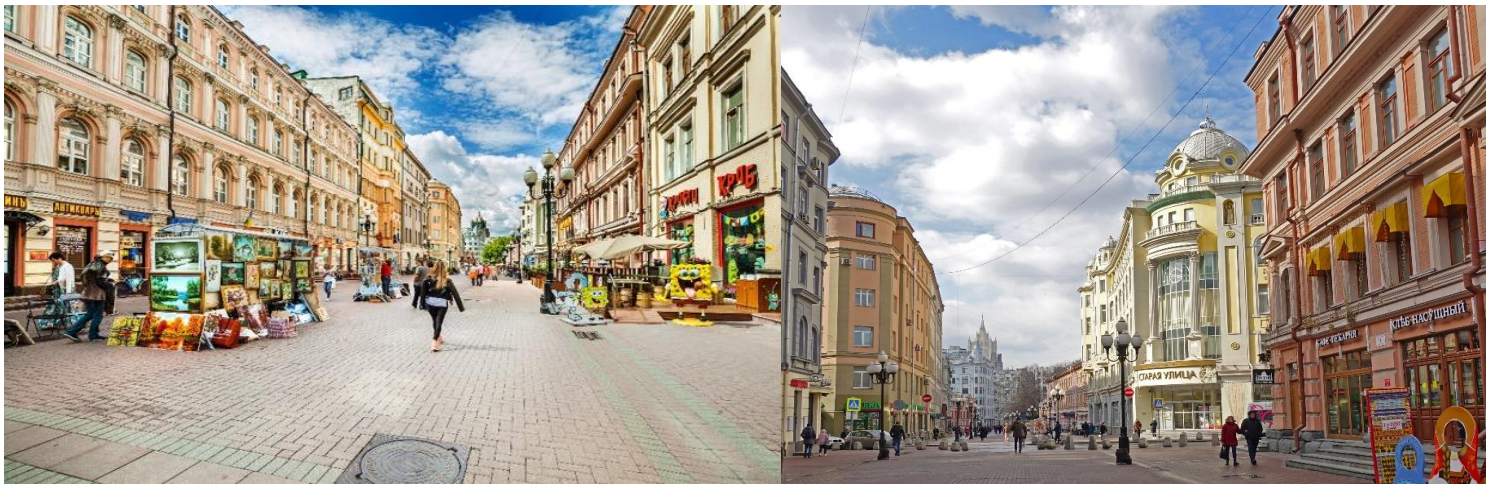

เย็น ๑๑ รับประทานอาหารเย็น (มือที่๘) เมนูพิเศษ ซุปบอร์ช และ เค้กนโปเลียน



**Highlight!** ซุปบอร์ช (Borsch Soup) ซุปพื้นเมืองประจำชาติรัสเซียที่มีความคลาสสิก และเป็นอาหารมังสวิรัตียอดนิยมของชาวรัสเซียที่ต้องการชำระล้างร่างกายและจิตใจตนเองให้บริสุทธิ์ก่อนถึงวันอีสเตอร์ นอกจากนี้ยังมีคำกล่าวเกี่ยวกับซุปบอร์ชด้วยว่า “การดูผู้หญิงรัสเซียว่าจะเป็นภรรยาที่ดีได้หรือไม่นั้น ต้องดูจากการปรุงซุปบอร์ชให้อร่อย”



**Highlight!** เค้กนโปเลียน (Napoleon cake) คือเค้กหลายชั้นที่สร้างสรรค์ขึ้นด้วยการสลับชั้นแป้งพัฟฟ์กรอบบางเบากับครีมคัสตาร์ดเนื้อนุ่มละมุน โดยมีที่มาจากรัสเซีย ซึ่งเชื่อว่าทำขึ้นเพื่อฉลองชัยชนะเหนือกองทัพของจักรพรรดินโปเลียนในปี 1812 จนกลายเป็นขนมยอดนิยมที่ขาดไม่ได้ในเทศกาลปีใหม่ของชาวรัสเซีย



ที่พัก : Marinsl Park Hotel Prazhskaya / Edge Seligerskaya / Azimuth Aerostar / Prince Park Hotel หรือโรงแรมและเมืองระดับใกล้เคียง  
(ชื่อโรงแรมที่ท่านพัก ทางบริษัทจะทำการแจ้งพร้อมใบนัดหมาย 5-7 วันก่อนวันเดินทาง)

**วันที่ห้า** รถไฟ Sapsan train มอสโก – เมืองเซนต์ปีเตอ์สเบิร์ก – ป้อมปีเตอร์แอนด์ปอล – โบสถ์หยดเลือด – มหาวิหารเซนต์ไอแซค – รูปปั้นคนขี่ม้า – พระราชวังนิโคลัส(ด้านนอก) – อาสนวิหารสโบลี – ล่องเรือแม่น้ำเวนา  
🍷 อาหาร เช้า, เกียง, เย็น

**เช้า** 🍷 รับประทานอาหารเช้า ณ โรงแรม **มือที่9** หรือบริการอาหารเช้าแบบ SET BOX กรณีห้องอาหารโรงแรมเปิดทำการเช้า กรณีห้องอาหารโรงแรมเปิดทำการช้า

**เปิดประสบการณ์นั่งรถไฟด่วน SAPSAN TRAIN จาก มอสโก (MOSCO) สู่เมืองเซนต์ปีเตอ์สเบิร์ก (Saint Petersburg)** เป็นเมืองหลวงเก่าและเมืองใหญ่อันดับสองของรัสเซียและเป็นเมืองที่มีกลิ่นอายจากศิลปะยุโรป

**เกียง** 🍷 รับประทานอาหารเกียง **มือที่10**

**ถ่ายภาพด้านนอกกับประวัติศาสตร์ที่ยังคงอยู่ ป้อมปีเตอร์แอนด์ปอล (Peter and Paul Fortress)** สิ่งก่อสร้างที่สูงที่สุดของเมือง โดยมีความสูงถึง 122.5 เมตรและมีสถาปัตยกรรมแบบบาโรก ที่นี้มีรูปทรงหกเหลี่ยม กำแพงเป็นหิน ก่ออิฐ สร้างเพื่อป้องกันการรุกรานจากศัตรู เคยใช้เป็นที่คุมขังนักโทษทางการเมือง ในปัจจุบันเป็นพิพิธภัณฑ์ที่ใช้ฝังหุ้มพระศพของพระเจ้าปีเตอร์มหาราช และพระบรมศพนางค์แห่งราชวงศ์โรมานอฟ (**คำทักวิโปรวมคำเข้าชม**)  
**เข้าชมดินแดนศักดิ์สิทธิ์ตัวแทนความงดงามและอสังการ โบสถ์หยดเลือด (Church of the Savior on Spilled**



Blood) สร้างขึ้นเพื่อเป็นอนุสรณ์สถานที่มัสถาปัตยกรรมละเอียดมีลวดลายของกระเบื้องโมเสกแบบสโตนโดทของรัสเซียสวยงาม

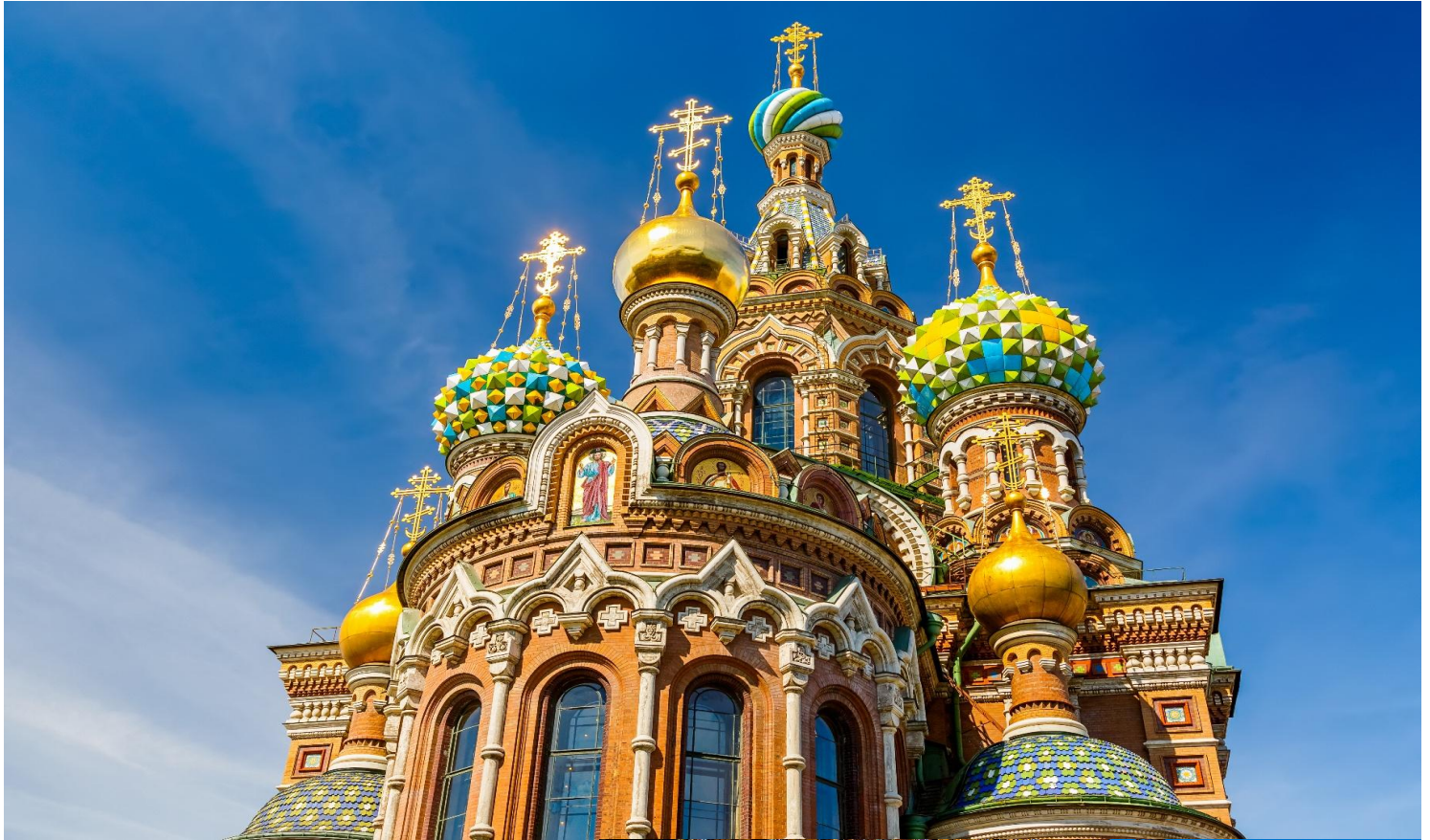

ชื่นชมมหาวิหารที่มีความยิ่งใหญ่ที่สุดของโลก มหาวิหารเซนต์ไอแซค (St. Isaac Cathedral) ประกอบไปด้วยงานแกะสลัก และมีการประดับประดาด้วยโมเสกแทน รูปหล่อของเหล่าบรรดานักบุญชื่อดังอยู่ที่ผนังห้องดินกว่าหนึ่งล้านใบ และผลงานต่างๆ ยังใช้ช่างฝีมือดีที่รัสเซียกว่าอีก 200 ท่านที่รังสรรค์ความสวยงามเอาไว้ทั้งภายในและภายนอก สุดยอดบุรุษที่ควรค่าแก่การนึกถึงและต้องมาเห็นกับตา รูปปั้นคนขี่ม้า (The Bronze Horseman) คือรูปปั้นจำลองของพระเจ้าปีเตอร์มหาราช (Peter the Great) จักรพรรดิปีเตอร์มหาราช กษัตริย์ที่มี



**Highlight!** ที่นี้ได้ชื่อว่าเป็นคริสจักรออร์โธดอกที่ใหญ่ที่สุดในโลก



ชื่อเสียงที่สุดของรัสเซีย ที่ได้สร้างเมืองแห่งนี้ขึ้นมา เป็นความตั้งใจของพระนางแคเธอรีนที่ต้องการสัญลักษณ์ เพื่อระลึกถึงบุรุษใน ดวงใจของพระนาง



ถ่ายภาพด้านนอกกับ พระราชวังนิโคลัส (Nicholas Palace) จัดแสดงศิลปะพื้นเมืองของรัสเซีย พระราชวังนี้ถูก  
อเมริกันไว้ให้เป็นสถาปัตยกรรมของศตวรรษที่ 19 ที่นี้ ถูกสร้างขึ้นใน ค.ศ. 1853 เพื่อถวายแด่ Grand Duke Nicolai  
พระโอรสองค์ที่ 3 ของพระเจ้านิโคลัสที่ 1 และภายหลังถูกพัฒนาปรับมาเป็นสถานที่ท่องเที่ยว (ค่าทัวร์ไม่รวมค่าเข้า  
ชม)





เข้าชมสัมผัสประวัติศาสตร์ที่งดงาม โบสถ์สมอลนีย์ (Smolny Cathedral) โดมสีฟ้าสดใสของวิหารเป็นหนึ่งในแลนด์มาร์คที่โดดเด่นของเมืองเซนต์ปีเตอर्सเบิร์ก ภายในวิหารตกแต่งด้วยจิตรกรรมฝาผนังและภาพโมเสกอันวิจิตรตระการตา ปัจจุบันเป็นส่วนหนึ่งของภาควิชาศิลปะศาสตร์มหาวิทยาลัยเซนต์ปีเตอर्सเบิร์ก



ล่องเรือแม่น้ำเนวา (Neva River Cruise) สดเสาะอดีตจักรวรรดิรัสเซีย บนสายน้ำแห่งมนต์ขลัง” 🇷🇺 ✨ สัมผัสความอลังการของเซนต์ปีเตอर्सเบิร์กในมุมมองที่สวยงามที่สุด ลอดสะพานประวัติศาสตร์ ชมพระราชวังสีฟ้าสเท และดื่มด่ำกับบรรยากาศเวนิสแห่งทิศเหนือที่ทุกโค้งน้ำคือภาพจำที่ประทับใจไปตลอดกาล ❤️ (ค่าทัวร์รวมค่าล่องเรือ)





เย็น ๑๑ รับประทานอาหารเย็น (มื้อที่11)

ที่พัก : Cosmos St. Petersburg Pribaltijskaya / Pulkovskaya หรือโรงแรมและเมืองระดับใกล้เคียง  
(ชื่อโรงแรมที่ท่านพัก ทางบริษัทจะทำการแจ้งพร้อมใบนัดหมาย 5-7 วันก่อนวันเดินทาง)

วันที่หก พระราชวังปีเตอร์ฮอฟ – พิพิธภัณฑ์เฮอร์มิเทจ

๑๑ อาหาร เช้า, เกียง, เย็น

OPTION: Dinner with Caviar & Champagne & Show

เช้า ๑๑ รับประทานอาหารเช้า ณ โรงแรม (มื้อที่12)

สักครั้งในชีวิตต้องมาเยี่ยมชม พระราชวังปีเตอร์ฮอฟ (Peterhof Palace) (ค่าทัวร์รวมค่าเข้าชม) ที่นี้ได้ชื่อว่าเป็น “เวซายแหรริสเซีย” เพราะสร้างให้ยิ่งใหญ่ สวยงามละเอียดอลังการ) ทั้งรูปปั้นพระสมุทรมนเปจูนอยู่ที่สวนตอนบน เป็นรูปปั้นที่ใหญ่ที่สุด มีน้ำพุรายรอบมากมายกว่า 200 แห่ง และยังมีห้องจัดแสดงในส่วนต่างๆ ของพระราชวังให้ชื่นชมแบบจุใจ



เที่ยง ๑๑ รับประทานอาหารเที่ยง (มื้อที่13)

เที่ยงชมความเป็นที่สวยและที่สวยที่สุดในโลก พิพิธภัณฑ์เฮอร์มิเทจ (Hermitage Museum) (ค่าทัวร์รวมค่าเข้าชม) เป็นพิพิธภัณฑ์ที่สำคัญและมีขนาดใหญ่เป็นอันดับต้นๆ ของโลก ตั้งอยู่ที่เมืองเซนต์ปีเตอร์สเบิร์ก ถือว่าเป็นสถานที่หรูหราสวยงามที่สุด เก้าแก่ที่สุดและใหญ่ที่สุดแห่งหนึ่งของโลก อีกทั้งยังรวบรวมผลงานศิลปะไว้กว่า 2,700,000 ชิ้น ซึ่งต้องใช้เวลามากกว่า 5 ปีเลยทีเดียว!



## OPTION: Dinner with Caviar & 9 shots of vodka\*

ราคาท่านละ USD 55-70 (ราคาอาจมีการเปลี่ยนแปลงโปรดตรวจสอบกับเจ้าหน้าที่อีกครั้ง)

สัมพันธการดื่มด่ำอาหารและบรรยากาศรอบข้างแบบรัสเซีย เริ่มเสิร์ฟอาหารว่าง ตามด้วยอาหารจานหลักแสนอร่อย สัมผัสความมหัศจรรย์ของการจับคู่ที่สมบูรณ์แบบ(The Perfect Pairing) เมื่อความเย็นสุดขั้วและรสชาติที่สะอาดบริสุทธิ์ของวอดก้า ช่วยทำความสะอาด (Palate) หรือป้อมรับรสในปากของคุณให้สดชื่นในทุกจิบ เพื่อเปิดรับสัมผัสความละเมียดละไมอันซับซ้อนของไข่มุกปลาเค็มได้เต็มที่... นี่ไม่ใช่แค่การทานอาหาร แต่คือการเสพศิลปะแห่งรสชาติที่หรูหราและลงตัวที่สุดในแบบฉบับรัสเซียชั้นสูง ❤️ ✨

เย็น ๑๑ รับประทานอาหารเย็น (เมื่อที่ 14)

ที่พัก : Cosmos St. Petersburg Pribaltiyskaya / Pulkovskaya หรือโรงแรมและเมืองระดับใกล้เคียง (ชื่อโรงแรมที่ท่านพัก ทางบริษัทจะทำการแจ้งพร้อมใบนัดหมาย 5-7 วัน ก่อนวันเดินทาง)

วันที่เจ็ด พระราชวังแคทเธอรีน – ซ็อบบิง ฟัลโคโวเอาก์เลิต – ท่าอากาศยานปูลโกโว ประเทศรัสเซีย

๑๑ อาหาร เช้า, เกียง, เย็น

เช้า ๑๑ รับประทานอาหารเช้า ณ โรงแรม (เมื่อที่ 15)

เข้าชมความสวยงามของ พระราชวังแคทเธอรีน (Catherine Palace) (ค่าทัวร์รวมค่าเข้าชม) สถาปัตยกรรมแบบคลาสสิก ตกแต่งประดับประดาผนังห้องด้วยลายปูนปั้นต่างๆ เพดานเขียนภาพเพรสโกโก้ที่มีความสวยงามมาก และที่โดดเด่นมากจะเป็นห้องอำพัน (Amber Room) ที่มีความหรูหรา จากมีการตกแต่งฝาผนังด้วยโมเสกสีอำพันที่สีจะประมาณสีน้ำตาล เหลือง หรือส้ม ซึ่งสวยงามหรูหรา

**Highlight!** รูปปั้นตกแต่งตามห้องต่างๆ ของที่นี่ได้ใช้ทองคำกว่า 100 กิโลกรัม ในการสร้างสุดยอด!!



เที่ยง ๑๑ รับประทานอาหารเที่ยง (เมื่อที่16)

แหล่งช้อปปิ้งดังใครมาก็ห้ามพลาด! พบ โคโวเอาท์เล็ต (Pulkovo Outlet) สัมผัสการช้อปปิ้งสินค้าแบรนด์เนมมากมาย ทั้งเสื้อผ้า กระเป๋า รองเท้า รวมทั้งแบรนด์สินค้าที่ผลิตในรัสเซีย รวมไปถึงร้านอาหารและเครื่องดื่มที่มีคอยให้บริการ

เย็น ๑๑ รับประทานอาหารเย็น (เมื่อที่17)

ได้เวลาอันสมควรนำท่านเดินทางสู่ ท่าอากาศยานปูลโกโว ประเทศรัสเซีย เพื่อเดินทางกลับสู่ ประเทศไทย

23.05 น. เดินทางกลับประเทศไทย โดยสายการบิน EMIRATES (EK) เที่ยวบินที่ EK176

**วันที่แปด** ท่าอากาศยานนานาชาติดูไบ ประเทศสหรัฐอาหรับเอมิเรตส์ แวะพักเปลี่ยนเครื่อง – ท่าอากาศยานนานาชาติสุวรรณภูมิ

06.10 น. เดินทางถึง ท่าอากาศยานนานาชาติดูไบ ประเทศสหรัฐอาหรับเอมิเรตส์ แวะพักเปลี่ยนเครื่อง

09.00 น. เดินทางกลับกรุงเทพฯ โดยสายการบิน EMIRATES (EK) เที่ยวบินที่ EK370

18.25 น. เดินทางถึง ท่าอากาศยานนานาชาติสุวรรณภูมิ ประเทศไทย โดยสวัสดิภาพ

\*\*\*\*\*

หมายเหตุ\* โปรแกรมอาจมีการสลับวันหรือเปลี่ยนแปลงไปตามความเหมาะสมโดยไม่แจ้งให้ทราบล่วงหน้า  
ขึ้นอยู่กับตามสถานการณ์ท้องถิ่น สถานที่ท่องเที่ยว เทศกาล หรือ สภาพอากาศท้องถิ่น ณ เวลานั้น  
ทั้งนี้การเปลี่ยนทางบริษัทจะคำนึงถึงประโยชน์และความปลอดภัยของทุกท่านเป็นหลักสำคัญ

**รัสเซียประกาศใช้ระบบลงทะเบียนออนไลน์สำหรับชาวต่างชาติ**

**ที่จะเดินทางเข้ารัสเซีย เริ่ม 30 มิ.ย. 2568**

**\*\* ผู้เดินทางจำเป็นต้องลงทะเบียนด้วยตัวเอง โดยต้องดาวน์โหลด Applications "Gosuslugi RuID"**

**สิ่งที่นักท่องเที่ยวไทยควรทราบ :**

- ลูกค้ำและผู้เดินทางต้องลงทะเบียนล่วงหน้าไม่เกิน 72 ชั่วโมง ก่อนเดินทางเข้าสู่รัสเซีย ผ่านแอป "Gosuslugi RuID"
- ต้องแสดง QR Code ที่ได้รับต่อเจ้าหน้าที่ตรวจคนเข้าเมือง
- สำหรับ เด็กอายุ 6-18 ปี ให้ผู้ปกครองเป็นผู้ลงทะเบียนให้
- ข้อมูลส่วนบุคคลที่ต้องกรอก ได้แก่ ชื่อ-นามสกุล สัญชาติ ข้อมูลชีวภาพ (biometric) ที่พัก อาชีพ ฯลฯ
- QR Code จะใช้สำหรับบริการต่าง ๆ ในรัสเซีย เช่น ประกันสุขภาพ การแจ้งเข้าพัก การติดต่อกับนายจ้าง/สถานศึกษา และการติดตามระยะเวลาพำนัก



## ◊ กลุ่มที่ได้รับการยกเว้น ไม่ต้องลงทะเบียนในระบบ:

- พลเมืองของประเทศเบลารุส
- เด็กอายุต่ำกว่า 6 ปี
- ผู้ที่ถือวีซ่า พร้อมใบอนุญาตพำนักชั่วคราว (PBI) หรือถาวร (BHK)
- นักการทูต และเจ้าหน้าที่องค์กรระหว่างประเทศที่ได้รับการรับรอง

## ◊ วิธีการลงทะเบียนออนไลน์แอปพลิเคชัน Gosuslugi RuID

1. ดาวนโหลดแอปพลิเคชัน Gosuslugi RuID (แอปพลิเคชันจะพร้อมให้ดาวน์โหลดใกล้ๆ วันที่ 30 มิ.ย. 2025)
2. สร้างบัญชีผู้เข้าใช้ และระบุข้อมูลส่วนตัว วันเกิด สัญชาติ และข้อมูลอื่นๆ ตามที่ระบบร้องขอ
3. ระบุจุดประสงค์การเข้าประเทศ และสิ้นสุดการลงทะเบียน
4. รับ QR Code จากระบบสำหรับการเดินทางเข้าประเทศรัสเซีย

## 📌 หมายเหตุเพิ่มเติม:

- ระบบนี้จะเริ่มบังคับใช้อย่างเป็นทางการในวันที่ 30 มิ.ย. 2568 จึงทำให้ยังไม่สามารถเริ่มใช้แอปพลิเคชัน "Gosuslugi RuID" ได้ในขณะนี้

## ◊ ในกรณี ลงทะเบียนไม่ทัน 72 ชั่วโมง

จะต้องลงทะเบียน Urgent entry (อย่างช้าที่สุด 4 ชั่วโมงก่อนเข้าประเทศ)  
ไม่เช่นนั้น จะต้องแสดงเอกสาร เกี่ยวข้องกับเหตุที่ลงทะเบียนล่าช้า อย่างเช่น

1. มีคนในครอบครัวเสียชีวิต ซึ่งจะ ครอบคลุมแก่สามี ภรรยา ลูก พ่อ และ แม่ หลาน หรือ พี่ชาย น้องชาย น้องสาว
2. หลักฐานแสดง บ่อย หรือ อุบัติเหตุ จากแพทย์
3. การอนุญาต จากตรวจคนเข้าเมือง (ตม.)

## เงื่อนไขการให้บริการ

- ▶ การเดินทางครั้งนี้ต้องมีจำนวน 15 ท่านขึ้นไป กรณีไม่ถึงจำนวนดังกล่าว
  - จะส่งจอยน์ทัวร์กับบริษัทที่มีโปรแกรมใกล้เคียงกัน
  - หรือเลื่อน หรือยกเลิกการเดินทาง โดยทางบริษัทจะทำการแจ้งให้ท่านทราบล่วงหน้าก่อนการเดินทาง 15 วัน
  - หรือขอสงวนสิทธิ์ในการปรับราคาค่าบริการเพิ่ม (ในกรณีที่ผู้เดินทางไม่ถึง 15 ท่าน และท่านยังประสงค์เดินทางต่อ) โดยทางบริษัทจะทำการแจ้งให้ท่านทราบก่อนล่วงหน้า
- ▶ ในกรณีที่ลูกค้าต้องออกตัวโดยสารภายในประเทศ กรุณาติดต่อเจ้าหน้าที่ของบริษัทฯ ก่อนทุกครั้ง มิฉะนั้นทางบริษัทจะไม่รับผิดชอบใดๆ ทั้งสิ้น
- ▶ การจองทัวร์และชำระค่าบริการ
  - กรุณาชำระค่ามัดจำ **ท่านละ 35,000 บาท**
  - กรุณาส่งสำเนาหน้าพาสปอร์ตพร้อมเอกสารชำระมัดจำค่าทัวร์
  - ค่าทัวร์ส่วนที่เหลือชำระ 20-25 วัน ก่อนออกเดินทาง กรณีบริษัทฯ ต้องออกตัวใกล้วันเดินทางท่านจำเป็นต้องชำระค่าทัวร์ส่วนที่เหลือตามที่บริษัทกำหนดแจ้งเท่านั้น



**\*\*สำคัญ\*\*** สำเนาหน้าพาสปอร์ตผู้เดินทาง (จะต้องมีอายุเหลือมากกว่า 6 เดือน ก่อนหมดอายุนับจากวันเดินทางไป-กลับ และจำนวนหน้าหนังสือเดินทางต้องเหลือว่างสำหรับติดวีซ่าไม่ต่ำกว่า 3 หน้า) **\*\*กรุณาตรวจสอบก่อนส่งให้บริษัทมีเงื่อนไขทางบริษัทจะไม่รับผิดชอบกรณีพาสปอร์ตหมดอายุ\*\*** กรุณาส่งพร้อมหลักฐานการโอนเงินมัดจำเงื่อนไขการยกเลิกและคืนค่าทัวร์

## เงื่อนไขการยกเลิก

1. กรณีที่นักท่องเที่ยวต้องการขอยกเลิกการเดินทาง
  - ยกเลิกการเดินทาง 45 วันก่อนการเดินทางขึ้นไป **คืนเงินทั้งหมด** (ทางบริษัทฯ ขอเก็บค่าใช้จ่ายตามที่ เกิดขึ้นจริง เช่น ค่าวีซ่า ค่ามัดจำตัวเครื่องบิน ค่ามัดจำโรงแรม ค่าวีซ่า หรืออื่นๆ)
  - ยกเลิกการเดินทาง 25-45 วันก่อนการเดินทาง **คืนมัดจำ 50%** (ทางบริษัทฯ ขอเก็บค่าใช้จ่ายตามที่ เกิดขึ้นจริง เช่น ค่าวีซ่า ค่ามัดจำตัวเครื่องบิน ค่ามัดจำโรงแรม หรืออื่นๆ )
  - ยกเลิกการเดินทางน้อยกว่า 25 วันก่อนการเดินทาง **เก็บค่าใช้จ่ายทั้งหมด**ตามราคาทัวร์ที่ตามระบุในโปรแกรม
2. กรณีผู้เดินทางถูกปฏิเสธการเข้า-ออกประเทศ ทางบริษัทฯ ขอสงวนสิทธิ์ในการไม่คืนเงินค่าทัวร์ทั้งหมด
3. เมื่อท่านออกเดินทางไปกับคณะแล้ว ถ้าท่านงดการใช้บริการรายการใดรายการหนึ่ง หรือไม่เดินทาง **พร้อมคณะ** ถือว่าท่านสละสิทธิ์ ไม่อาจเรียกร้องค่าบริการและเงินมัดจำคืน ไม่ว่ากรณีใดๆ ทั้งสิ้น
4. **กรณีเจ็บป่วย** จนไม่สามารถเดินทางได้จะต้องมีใบรับรองแพทย์จากโรงพยาบาลรับรอง ทางบริษัทฯ ขอสงวนสิทธิ์เรียกเก็บค่าใช้จ่ายตามที่ เกิดขึ้นจริง
5. **ค่ามัดจำตัวเครื่องบิน หรือค่าตัวเครื่องบิน** (กรณีออกตัวเครื่องบินแล้ว) ซึ่งตัวเป็นเอกสารที่สำคัญในการยื่น วีซ่า หากท่านไม่ผ่านการพิจารณา ท่านจะเสียค่าตัวตามจริง
  - **ค่าห้องโรงแรมที่พัก** ตามกฎท่านจะต้องโดนค่าห้องหากท่านไม่ปรากฏตัวตามวันที่เข้าพัก ทางโรงแรมจะยึดค่าห้องในทันที
  - **ค่าส่วนต่าง**ในกรณีที่กรุ๊ปออกเดินทางไม่ครบตามจำนวน
6. ตามพระราชบัญญัติธุรกิจนำเที่ยวและมัคคุเทศก์ พ.ศ. 2551 หมวด 2 ธุรกิจนำเที่ยว การยกเลิกการเดินทางของนักท่องเที่ยว ผู้ประกอบธุรกิจนำเที่ยวมีค่าใช้จ่ายที่ได้จ่ายจริงเพื่อเตรียมการนำเที่ยวให้นำมาหักจากเงินค่าบริการที่ต้องจ่าย ทั้งนี้ ผู้ประกอบธุรกิจนำเที่ยวแสดงหลักฐานให้นักท่องเที่ยวทราบ เช่น ค่าวีซ่า ค่ามัดจำตัวเครื่องบิน ค่าโรงแรม หรืออื่นๆ

กรณีจองทัวร์วันหยุดเทศกาล วันหยุดนักขัตฤกษ์ วันหยุดยาวต่อเนื่อง หากได้มีการแจ้งยกเลิกทัวร์ ทางบริษัทฯ ขอสงวนสิทธิ์เก็บค่าทัวร์ทั้งหมด โดยไม่มีเงื่อนไขใดๆ ทั้งสิ้น



## อัตราค่าบริการนี้ รวม

(บริษัท ดำเนินการให้ กรณียกเลิกทั้งหมด หรืออย่างใดอย่างหนึ่ง ไม่สามารถคืนเป็นเงินหรือการบริการอื่นๆ ได้)

1. ค่าตัวโดยสารเครื่องบินไป-กลับ ชั้นประหยัดพร้อมค่าภาษีสนามบินทุกแห่งตามรายการทัวร์ข้างต้น
2. ค่าที่พักห้องละ 2-3 ท่าน ตามโรงแรมที่ระบุไว้ในรายการหรือ ระดับใกล้เคียงกัน
3. ตัวกรุ๊ปไม่สามารถ Upgrade ที่นั่งเป็น Business Class ได้ และต้องเดินทางไป-กลับพร้อมตัวกรุ๊ปเท่านั้นไม่สามารถเลื่อนวันได้ ใน กรณีที่ท่านต้องการแยกวันเดินทางกลับหรือไปก่อน โปรดติดต่อเจ้าหน้าที่เพื่อสอบถามราคาอีกครั้ง และการจัดที่นั่งของผู้เดินทาง เป็นการจัดการภายในของสายการบิน ทางบริษัทไม่สามารถเข้าไปเพื่อแทรกแซงได้
4. ค่าอาหาร ค่าเข้าชม และ ค่ายานพาหนะทุกชนิด ตามที่ระบุไว้ในรายการทัวร์ข้างต้น
5. เจ้าหน้าที่บริษัทฯ คอยอำนวยความสะดวกตลอดการเดินทาง
6. ค่าน้ำหนักกระเป๋า **สายการบิน EMIRATES (EK) สัมภาระโหลดใต้ท้องเครื่อง 30 กิโลกรัม ถ้อขึ้นเครื่องได้ 7 กิโลกรัม** และค่าประกันวินาศภัยเครื่องบินตามเงื่อนไขของแต่ละสายการบินที่มีการเรียกเก็บ และกรณีน้ำหนักสัมภาระเกินท่านต้องเสียค่าปรับตามที่สายการบินเรียกเก็บ
7. การประกันการเดินทาง บริษัทฯ ได้จัดทำแผนประกันภัยการเดินทางสำหรับผู้เดินทางไปต่างประเทศ โดยแผนประกันจะครอบคลุมอุบัติเหตุต่างๆ และ เจ็บป่วย ซึ่งเกิดขึ้นภายในวันเดินทาง วงเงินคุ้มครองสูงสุด (ล้านบาท) และลูกค้าต้องทำการรักษาในโรงพยาบาลที่ประกันครอบคลุมการรักษาเท่านั้น (เข้ารับรักษาในรูปแบบอื่นๆ ประกันจะไม่ครอบคลุม) ซึ่งสามารถศึกษาข้อมูลเพิ่มเติมจากเจ้าหน้าที่ได้ กรณีลูกค้าต้องการซื้อประกันเพิ่มวงเงินคุ้มครอง เพิ่มความคุ้มครอง สามารถแจ้งบริษัทฯ ซึ่งความคุ้มครองและข้อยกเว้นเป็นไปตามเงื่อนไขกรมธรรม์ประกันภัย \*\*กรณีท่านต้องการซื้อความคุ้มครองเพิ่มเติมสามารถแจ้งความประสงค์มาที่บริษัทฯ\*\*
8. ค่ารถปรับอากาศนำเที่ยวตามระบุไว้ในรายการ พร้อมคนขับรถ (กฎหมายไม่อนุญาตให้คนขับรถเกิน 12 ชม./วัน)
9. รวมภาษีมูลค่าเพิ่ม 7% และภาษีหัก ณ ที่จ่าย 3% (ค่าบริการเท่านั้น)

## อัตราค่าบริการนี้ ไม่รวม

1. ค่าทำหนังสือเดินทางไทย และเอกสารต่างดาวต่างๆ จากท่าน
2. ค่าใช้จ่ายอื่นๆ ที่นอกเหนือจากรายการระบุ อาทิเช่น ค่าอาหาร เครื่องดื่ม ค่าช้อปปิ้ง ค่าโทรศัพท์ เป็นต้น
3. ค่าภาษีทุกรายการคิดจากยอดบริการ, ค่าภาษีเดินทาง (ถ้ามีการเรียกเก็บ)
4. ค่าภาษีน้ำมันที่สายการบินเรียกเก็บเพิ่มหลังจากทางบริษัทฯ ได้ออกตั๋วเครื่องบิน และได้ทำการขายโปรแกรมไปแล้ว
5. ค่าพนักงานยกกระเป๋าที่โรงแรม
6. ค่าทิปไกด์ และ คนขับรถท้องถิ่น ท่านละ **60 USD /ท่าน**
7. ค่าทิปหัวหน้าทัวร์คนไทย **1,000 บาท /ท่าน**

## เงื่อนไขโรงแรมที่พัก

เนื่องจากการวางแผนผังห้องพักของแต่ละโรงแรมแตกต่างกัน จึงอาจทำให้ห้องพักแบบห้องเดี่ยว (Single) ,ห้องคู่ (Twin/Double) และห้องพักแบบ 3 ท่าน (Triple Room) ห้องพักต่างประเภทอาจจะไม่ติดกันและบางโรงแรม อาจจะไม่มียอดห้องพักแบบ 3 ท่าน แต่อาจจะได้เป็น 1 เตียงใหญ่กับ 1 เตียงพับเสริม



1. **กรณีพัก 3 ท่าน หากวันที่เข้าพักโรงแรมไม่มีห้อง Triple room (ห้องพัก 3ท่าน) หรือ เตียงเสริม หรือ SOFA BED จำเป็นต้องแยกพัก 2 ห้อง เป็น 1 Twin room (ห้องพัก 2 ท่าน) + 1 Single room (ห้องพักเดี่ยว) ซึ่งท่านจะต้องชำระค่าพักเดี่ยวเพิ่ม** เนื่องจากบางโรงแรมอาจจะมี 1 เตียงใหญ่ และไม่สามารถเสริมเตียงได้
2. โรงแรมในยุโรปที่มีลักษณะเป็น Traditional Building ห้องที่เป็นห้องเดี่ยวอาจเป็นห้องที่มีขนาดกะทัดรัดไม่มีอ่างอาบน้ำ ขึ้นอยู่กับการออกแบบของแต่ละโรงแรมนั้นๆ และห้องแต่ละห้องอาจมีลักษณะแตกต่างกัน ห้องพักต่างประเภทอาจจะไม่ติดกันหรืออยู่คนละชั้น
3. **กรณีห้องพักในเมืองที่ระบุไว้ในโปรแกรมมีเทศกาลวันหยุด มีงานแฟร์ต่างๆ** บริษัทขอจัดที่พักรวมในเมืองใกล้เคียงแทน
4. โรงแรมที่พักรส่วนใหญ่ในยุโรปไม่มีเครื่องปรับอากาศที่สามารถปรับควบคุมความเย็นได้ภายในห้องพัก เนื่องจากสภาพภูมิอากาศหนาวเย็นเกือบทั้งปี

## หมายเหตุ

**หมายเหตุ :** กรุณาอ่านศึกษารายละเอียดทั้งหมดก่อนทำการจอง เพื่อความถูกต้องและความเข้าใจตรงกันระหว่างท่านลูกค้าและบริษัทฯ และเมื่อท่านตกลงชำระเงินมัดจำหรือค่าทัวร์ทั้งหมดกับทางบริษัทฯ แล้ว ทางบริษัทฯ จะถือว่าท่านได้ยอมรับเงื่อนไขข้อตกลงต่างๆ ทั้งหมด

1. บริษัทฯ ขอสงวนสิทธิ์ที่จะเลื่อนการเดินทางหรือปรับราคาค่าบริการขึ้นในกรณีที่ผู้ร่วมคณะไม่ถึง 15 ท่าน
2. ขอสงวนสิทธิ์การเก็บค่าน้ำมันและภาษีสนามบินทุกแห่งเพิ่ม หากสายการบินมีการปรับขึ้นก่อนวันเดินทาง
3. บริษัทฯ ขอสงวนสิทธิ์ในการเปลี่ยนเที่ยวบิน โดยมีต้องแจ้งให้ทราบล่วงหน้าเนื่องจากสาเหตุต่างๆ
4. บริษัทฯ จะไม่รับผิดชอบใดๆ ทั้งสิ้น หากเกิดกรณีความล่าช้าจากสายการบิน, การยกเลิกบิน, การประท้วง, การนัดหยุดงาน, การก่อการจลาจล, ภัยธรรมชาติ, การนำสิ่งของผิดกฎหมาย ซึ่งอยู่นอกเหนือความรับผิดชอบของบริษัทฯ
5. บริษัทฯ จะไม่รับผิดชอบใดๆ ทั้งสิ้น หากเกิดสิ่งของสูญหาย อันเนื่องมาจากความประมาทของท่าน, เกิดจากการโจรกรรม และ อุบัติเหตุจากความประมาทของนักท่องเที่ยวเอง
6. เมื่อท่านตกลงชำระเงินมัดจำหรือค่าทัวร์ทั้งหมดกับทางบริษัทฯ แล้ว ทางบริษัทฯ จะถือว่าท่านได้ยอมรับเงื่อนไขข้อตกลงต่างๆ ทั้งหมด
7. รายการนี้เป็นเพียงข้อเสนอที่ต้องได้รับการยืนยันจากบริษัทฯ อีกครั้งหนึ่ง หลังจากได้สำรองโรงแรมที่พักรวมในประเทศเรียบร้อยแล้ว โดยโรงแรมจัดในระดับใกล้เคียงกัน ซึ่งอาจจะปรับเปลี่ยนตามที่ระบุในโปรแกรม
8. การจัดการเรื่องห้องพัก เป็นสิทธิ์ของโรงแรมในการจัดห้องพักให้กับกรุ๊ปที่เข้าพัก โดยมีห้องพักสำหรับผู้สูบบุหรี่/ปลอดบุหรี่ได้ โดยอาจจะขอเปลี่ยนห้องได้ตามความประสงค์ของผู้ที่พักรวม ทั้งนี้ขึ้นอยู่กับความพร้อมให้บริการของโรงแรม และไม่สามารถรับประกันได้
9. กรณีผู้เดินทางต้องการความช่วยเหลือเป็นพิเศษ อาทิเช่น **ใช้วีซ่าเชงเก้น กรุณาแจ้งบริษัทฯ อย่างน้อย 14 วัน ก่อนการเดินทาง** มิฉะนั้น บริษัทฯ ไม่สามารถจัดการได้ล่วงหน้าได้
10. มีคฤหาสน์ พนักงานและตัวแทนของผู้จัด ไม่มีสิทธิ์ในการให้คำสัญญาใดๆ ทั้งสิ้นแทนผู้จัด นอกจากมีเอกสารลงนามโดยผู้มีอำนาจของผู้จัดกำกับเท่านั้น
11. ผู้จัดจะไม่รับผิดชอบและไม่สามารถคืนค่าใช้จ่ายต่างๆ ได้เนื่องจากเป็นการเหมาจ่ายกับตัวแทนต่างๆ ในกรณีที่ผู้เดินทางไม่ผ่านการพิจารณาในการตรวจคนเข้าเมือง-ออกเมือง ไม่ว่าจะเป็กรงตรวจคนเข้าเมืองหรือกรมแรงงานของประเทศในรายการท่องเที่ยว อันเนื่องมาจากการกระทำที่สื่อไปในทางผิดกฎหมาย การหลบหนี เข้าออกเมือง เอกสารเดินทางไม่ถูกต้อง หรือ การถูกปฏิเสธในกรณีอื่นๆ
12. การประกันการเดินทาง บริษัทฯ ได้จัดทำแผนประกันภัยการเดินทางสำหรับผู้เดินทางไปต่างประเทศ โดยแผนประกันจะครอบคลุมอุบัติเหตุต่างๆ และ เจ็บป่วย ซึ่งเกิดขึ้นภายในวันเดินทาง วงเงินคุ้มครองสูงสุด (ล้านบาท) และลูกค้าต้องทำการรักษาในโรงพยาบาลที่ประกันครอบคลุมการรักษาเท่านั้น (เข้ารับรักษาในรูปแบบอื่นๆ ประกันจะไม่ครอบคลุม) ซึ่ง



สามารถศึกษาข้อมูลเพิ่มเติมจากเจ้าหน้าที่ได้ กรณีลูกค้าต้องการซื้อประกันเพิ่มวงเงินคุ้มครอง เพิ่มความคุ้มครอง สามารถแจ้งบริษัทฯซึ่งความคุ้มครองและช้อยกเว้นเป็นไปตามเงื่อนไขกรมธรรม์ประกันภัย \*\*กรณีท่านต้องการซื้อความคุ้มครองเพิ่มเติมสามารถแจ้งความประสงค์มาที่บริษัทฯ\*\*

13. มีบุคคล พนักงานและตัวแทนของผู้จัด ไม่มีสิทธิ์ในการให้คำสัญญาใดๆ ทั้งสิ้นแทนผู้จัด นอกจากนี้เอกสารลงนามโดยผู้มีอำนาจของผู้จัดกำกับเท่านั้น

14. ผู้จัดจะไม่รับผิดชอบและไม่สามารถคืนค่าใช้จ่ายต่างๆ ได้เนื่องจากเป็นการเหมาจ่ายกับตัวแทนต่างๆ ในกรณีที่ผู้เดินทางไม่ผ่านการพิจารณาในการตรวจคนเข้าเมือง-ออกเมืองไม่ว่าจะเป็นกองตรวจคนเข้าเมืองหรือกรมแรงงานของทุกประเทศในรายการท่องเที่ยว อันเนื่องมาจากการกระทำที่ส่อไปในทางผิดกฎหมาย การหลบหนี เข้าออกเมือง เอกสารเดินทางไม่ถูกต้อง หรือ การถูกปฏิเสธในกรณีอื่นๆ

# Jubilee Travel

Travel License 11/01023

TAX ID : 0105538106011



JUBILEE TRAVEL CO., LTD (Head Office)  
658 Soi Suthiporn, Prachasongkhro Rd.,  
Dindang, Bangkok 10400, THAILAND  
TEL. 02-641-6800 FAX : 02-641-6900  
E-mail : [jubilee.tour1@gmail.com](mailto:jubilee.tour1@gmail.com)  
[www.jubileetravel.co.th](http://www.jubileetravel.co.th)



084-088-9909  
Jubileetravelthai  
@Jubileetravel  
Jubileetravel  
@Jubileetravel

ความสุขของท่าน คืองานของเรา ..... จูบิลี่ แทรเวล  
☎ 02-641-6800