



ใบอนุญาตประกอบธุรกิจนำเที่ยว  
เลขที่ 11/06794

บริษัท ทัวร์อินเลิฟออลเวย์ จำกัด  
TOURINLOVEALLWAY CO.,LTD.

162/119 หมู่ที่ 5 หมู่บ้านเฟื่องฟ้า 11 เขต 2,4 ซอยมิตร-นาคดี  
ตำบลพรหมมา อำเภอเมืองสมุทรปราการ สมุทรปราการ 10280  
www.tourinloveallways.com

Email : tourinlove9@gmail.com

LINE : @tourinlove

Facebook : www.facebook.com/ilovetourinlove

☎ 02-174-2346

☎ 02-174-2347

Hotline.

088-449-2534

082-837-9596

082-113-9597

081-147-9598



ผ่านกรมรับรองจาก



ชำระค่าทัวร์ผ่านบัญชีบริษัทเท่านั้น!!  
บริษัท ทัวร์อินเลิฟ ออลเวย์ จำกัด

# SINGAPORE

## เกาะเซ็นโตซ่า ยูนิเวอร์แซล สตูดิโอ

บินเช้า กลับดึก ✈

สายการบิน  
FULL SERVICE ✈

รวมค่าบริการสวนสนุก  
และ รถรับ-ส่ง 🚗



ZGSIN-26045Q

SINGAPORE AIRLINES

3 2 SQ  
วัน คืน บิน

สัมปัสการเดินทางเหนือระดับกับสายการบิน Full Service  
สุดมันส์กับสวนสนุก "Universal Studio"

เดินทาง : ก.ค. 69 - ม.ค. 70

# 20,990

ราคาเริ่ม

★ แคมป์ฟรี!! ★  
ประกันอุบัติเหตุ



★ พิเศษ!! ★

ชมโชว์ "Rhapsody Light Show"  
และ "Spectra Light & Water Show"

✓ เที่ยวครบทุกวัน ไม่มีวันอิสระ ✓ บำบัดวันละ 1 ชม



15 คน ออกเดินทาง

อาหาร 3 มื้อ+บนเครื่อง

พักรอแรม 3 ดาว

น้ำหนักกระเป๋า 25 กก.



บริษัท ทัวร์อินเลิฟออลเวย์ จำกัด  
**TOURINLOVEALLWAY CO.,LTD.**  
 162/119 หมู่ที่ 5 หมู่บ้านเฟื่องฟ้า 11 เขต 2,4 ซอยมิตร-นาคดี  
 ตำบลพรหมยา อำเภอเมืองสมุทรปราการ สมุทรปราการ 10280  
 www.tourinloveallways.com  
 Email : tourinlove9@gmail.com  
 LINE : @tourinlove  
 Facebook : www.facebook.com/ilovetourinlove

☎ **02-174-2346**  
 ☎ **02-174-2347**  
 Hotline.  
 088-449-2534    082-113-9597  
 082-837-9596    081-147-9598



ชำระค่าทัวร์ผ่านบัญชีบริษัทเท่านั้น!!  
 บริษัท ทัวร์อินเลิฟ ออลเวย์ จำกัด

เกี่ยวกับเรา...ไม่มีวันสิ้นสุด

**ZGSIN-2604SQ**

**3** | **2** | **SQ**  
 วัน | คืน | บิน



# SINGAPORE

เกาะเซ็นโตซ่า ยูนิเวอร์แซล สตูดิโอ



โปรแกรมเดินทาง 3 วัน 2 คืน SINGAPORE AIRLINES

📅 กรกฎาคม 2569 - มกราคม 2570



น้ำหนักกระเป๋า 25 Kg

✈️ อาหาร 3 มื้อ

เริ่มต้น **20,990** บาท

BKK



SIN

SIN



BKK

ไฟล์ทบิน

เวลาออก

เวลาถึง

SQ705

09:35

13:05

ไฟล์ทบิน

เวลาออก

เวลาถึง

SQ720

18:35

20:00

วันที่	โปรแกรมทัวร์	เช้า	เที่ยง	เย็น	โรงแรม
1	สนามบิณสุวรรณภูมิ - สนามบิณขางจี - ประเทศสิงคโปร์ - โซน่า ทาวน์ - วัดเยี่ยไผ่ซิง - การ์เด็นส์ บาย เดอะ เบย์ - RHAPSODY LIGHT SHOW - มารีน่า เบย์ แชนด์ส - โชว์ น้ำพุ SPECTRA LIGHT & WATER SHOW	✈️	✕	✓	IBIS IMPERIAL HOTEL หรือเทียบเท่า ★★★
2	ยูนิเวอร์แซล สตูดิโอ (รวมค่าเข้ายูนิเวอร์แซล สตูดิโอ และรถรับส่ง)	✓	✕	✕	IBIS IMPERIAL HOTEL หรือเทียบเท่า ★★★
3	อุโมงค์ต้นไม้ - เมอร์ไลออน พาร์ค - น้ำพุแห่งความมั่งคั่ง - อาคารกองบัญชาการตำรวจเก่า - ฮาจี เลน - สนามบิณขางจี - น้ำพุจีเวล - สนามบิณสุวรรณภูมิ	✓	✕	✈️	

\*\* รายการทัวร์ข้างต้นอาจมีการเปลี่ยนแปลงตามความเหมาะสม \*\*



บริษัท ทัวร์อินเลิฟออลเวย์ จำกัด  
**TOURINLOVEALLWAY CO.,LTD.**  
 162/119 หมู่ที่ 5 หมู่บ้านเฟื่องฟ้า 11 เขต 2,4 ซอยเมืองสมุทรปราการ สมุทรปราการ 10280  
 www.tourinloveallways.com  
 Email : tourinlove9@gmail.com  
 LINE : @tourinlove  
 Facebook : www.facebook.com/ilovetourinlove

☎ **02-174-2346**  
 ☎ **02-174-2347**  
 Hotline.  
 088-449-2534    082-113-9597  
 082-837-9596    081-147-9598



## อัตราค่าบริการ

วันเดินทาง	ราคาทัวร์/ท่าน พักห้องละ 2 ท่าน *ไม่มีห้องสำหรับ 3 ท่าน *	ราคาทัวร์ไม่รวม ตัวเครื่องบิน	ราคา ห้องพักเดี่ยว
11 - 13 กรกฎาคม 2569	20,990	15,990	4,500
26 - 28 กรกฎาคม 2569	21,990	16,990	4,500
07 - 09 สิงหาคม 2569	21,990	16,990	4,500
22 - 24 สิงหาคม 2569	20,990	15,990	4,500
04 - 06 กันยายน 2569	22,990	17,990	4,500
<b>10 - 12 ตุลาคม 2569 (formula 1)</b>	<b>26,990</b>	<b>21,990</b>	<b>9,500</b>
23 - 25 ตุลาคม 2569	22,990	17,990	4,500
07 - 09 พฤศจิกายน 2569	20,990	15,990	4,500
20 - 22 พฤศจิกายน 2569	22,990	17,990	4,500
10 - 12 ธันวาคม 2569	24,990	19,990	4,500
<b>30 ธันวาคม 2569 - 01 มกราคม 2670</b>	<b>26,990</b>	<b>21,990</b>	<b>6,500</b>
<b>01 - 03 มกราคม 2670</b>	<b>23,990</b>	<b>18,990</b>	<b>4,500</b>

ที่พักไม่มีห้องสำหรับ 3 ท่าน กรณีลูกค้าเดินทาง 3 ท่านต้องชำระค่าพักเดี่ยวเพิ่ม  
 อัตราค่าบริการสำหรับเด็กอายุไม่เกิน 2 ปี ณ วันเดินทางกลับ (Infant) ท่านละ 5,000 บาท  
 \*อัตราค่าบริการ **ไม่รวม** ค่าทิปมัคคุเทศก์ คนขับรถ และหัวหน้าทัวร์ 1,500 บาท/ท่าน\*



### สำคัญโปรดอ่าน

- กรุณาทำการจองล่วงหน้าก่อนเดินทางอย่างน้อย 30 วัน ชำระเงินมัดจำ **ท่านละ 5,000 บาท/ท่าน พร้อมส่งสำเนาหนังสือเดินทางให้กับเจ้าหน้าที่ฝ่ายขาย** และชำระส่วนที่เหลือ 21 วัน ก่อนการเดินทาง กรณีวันเดินทางน้อยกว่า 21 วัน หรือราคาทัวร์โปรโมชั่น ต้องชำระค่าทัวร์เต็มจำนวน 100% เท่านั้น
- อัตราค่าบริการนี้ จำเป็นต้องมีผู้เดินทาง จำนวน 15 ท่าน ขึ้นไป ในแต่ละคณะ กรณีที่มีผู้เดินทางไม่ถึงตามจำนวนที่กำหนด ทางบริษัทฯ ขอสงวนสิทธิ์ในการเลื่อนการเดินทาง หรือเปลี่ยนแปลงอัตราค่าบริการ (ปรับราคาเพิ่มขึ้น เพื่อให้คณะได้ออกเดินทาง ตามความต้องการ)
- ท่านที่ต้องออกบัตรโดยสารภายในประเทศ (ตัวเครื่องบิน, รถทัวร์, รถไฟ) กรุณาสอบถามที่เจ้าหน้าที่ทุกครั้งก่อนทำการออกบัตรโดยสาร เนื่องจากสายการบินอาจมีการปรับเปลี่ยนไฟล์ท หรือ เวลาบิน โดยไม่แจ้งให้ทราบล่วงหน้า และการแนะนำจากเจ้าหน้าที่เป็นเพียงการแนะนำเท่านั้น
- ระหว่างท่องเที่ยวหากนักท่องเที่ยวได้รับการตรวจยืนยันว่ามีเชื้อโควิด ทางโรงแรมอาจมีค่าทำความสะอาดห้องพักเพิ่มเติม (ไม่รวมอยู่ในรายการทัวร์)
- ในกรณีที่ภาครัฐทั้งไทย และประเทศปลายทางมีข้อกำหนดในการกักตัว หรือ การตรวจหาเชื้อโควิด-19 ทุกประเภท ผู้เดินทางต้องรับผิดชอบค่าใช้จ่ายส่วนนี้ด้วยตัวท่านเอง (ไม่รวมอยู่ในรายการทัวร์)
- ของสมนาคุณไม่สามารถเปลี่ยนแปลงเป็นส่วนลดหรือเงินสดได้
- เงื่อนไขกรมธรรม์ประกันสุขภาพ และ หรืออุบัติเหตุเป็นไปตามเงื่อนไขของบริษัทฯ ประกันเป็นผู้พิจารณา



บริษัท ทัวร์อินเลิฟออลเวย์ จำกัด  
**TOURINLOVEALLWAY CO.,LTD.**  
 162/119 หมู่ที่ 5 หมู่บ้านเฟื่องฟ้า 11 เขต 2,4 ซอยมิตร-นาคดี  
 ตำบลนครบาล อำเภอเมืองสมุทรปราการ สมุทรปราการ 10280  
 www.tourinloveallways.com  
 Email : tourinlove9@gmail.com  
 LINE : @tourinlove  
 Facebook : www.facebook.com/ilovetourinlove

☎ **02-174-2346**  
 ☎ **02-174-2347**  
 Hotline.  
 088-449-2534    082-113-9597  
 082-837-9596    081-147-9598



ชำระค่าทัวร์ผ่านบัญชีบริษัทเท่านั้น!!  
 บริษัท ทัวร์อินเลิฟ ออลเวย์ จำกัด



Day1 สนามบินสุวรรณภูมิ – สนามบินชางจี – ประเทศสิงคโปร์ – ไชน่า ทาวน์ – วัดเยี่ยไห่ซิง – การ์เด็นส์ บาย เดอะ เบย์ – RHAPSODY LIGHT SHOW – มารีน่า เบย์ แชนด์ส – โชว์น้ำพุ SPECTRA LIGHT & WATER SHOW

- 06.30 พร้อมกันที่ **สนามบินสุวรรณภูมิ** อาคารผู้โดยสารขาออก เคาน์เตอร์สายการบิน **SINGAPORE AIRLINES** โดยมีเจ้าหน้าที่ เลทส์โกกรุป ให้การต้อนรับและอำนวยความสะดวกในการเช็คอินให้แก่ท่าน
- 09.35 นำท่านเดินทางสู่ **สนามบินชางจี ประเทศสิงคโปร์** โดยสายการบิน **SINGAPORE AIRLINES** เที่ยวบินที่ **SQ705** (บริการอาหารและเครื่องดื่มบนเครื่อง)
- 13.05 เดินทางถึง **สนามบินชางจี ประเทศสิงคโปร์** (เวลาท้องถิ่นเร็วกว่าประเทศไทย 1 ชั่วโมง) หลังจากนั้นนำท่านผ่านด่านตรวจคนเข้าเมือง รับกระดาษประทับภาระ หลังจากนั้นออกเดินทางท่องเที่ยวตามรายการ  
 นำท่านเดินทางสู่ **ไชน่าทาวน์คอมเพล็กซ์ (CHINA TOWN COMPLEX)** อีกหนึ่งพิกัดท่องเที่ยวหลักของประเทศสิงคโปร์ที่มีผู้คนมากมายทั้งนักท่องเที่ยวและคนท้องถิ่น ภายในมีศูนย์อาหารที่ใหญ่อันดับต้น ๆ ของประเทศสิงคโปร์ที่มีร้านอาหารให้เลือกมากกว่าสองร้อยร้าน มีหลากหลายร้านให้เลือกสรรถึงร้านระดับ มิชลินไกด์ สิงคโปร์ไม่ว่าจะเป็นร้าน Liao Fan Hong Kong หรือที่คนไทยรู้จักกันดีในชื่อ ฮอกเกอร์ ชาน  
 นำท่านเดินทางสู่ **วัดแห่งความรักเยี่ยไห่ซิง (YUEH HAI CHING TEMPLE)** วัดเยี่ยไห่ซิงเป็นวัดลัทธิเต๋าที่เก่าแก่ที่สุดในสิงคโปร์ ขึ้นชื่อในเรื่องการขอพรความรักจนได้รับการขนานนามว่า “The Love Temple” วิธีการไหว้ขอพรนำด้ายสีแดงไปคล้องไว้ที่องค์เทพเจ้า “Elder of Moon” แล้วขอพรได้เลย นอกจากนี้ในวัดยังมีเทพเจ้าอื่นๆ ให้ได้ทำการอธิษฐานขอพรอีก เช่น เทพเกี่ยวกับการขอบุตร และเทพเกี่ยวกับการขอเรื่องความสำเร็จในด้านการศึกษา **หมายเหตุ: ภายในวัดห้ามถ่ายรูป หรือบันทึกวิดีโอ**







ใบอนุญาตประกอบธุรกิจนำเที่ยว  
เลขที่ 11/06794

บริษัท ทัวร์อินเลิฟออลเวย์ จำกัด  
TOURINLOVEALLWAY CO.,LTD.

162/119 หมู่ที่ 5 หมู่บ้านเฟื่องฟ้า 11 เขต 2,4 ซอยมิตร-นาคดี  
ตำบลพรหมฯ อำเภอเมืองสมุทรปราการ สภ.สมุทรปราการ 10280  
www.tourinloveallways.com

Email : tourinlove9@gmail.com

LINE : @tourinlove

Facebook : www.facebook.com/ilovetourinlove

☎ 02-174-2346

☎ 02-174-2347

Hotline.

088-449-2534

082-837-9596

082-113-9597

081-147-9598



ชำระค่าทัวร์ผ่านบัญชีบริษัทเท่านั้น!!  
บริษัท ทัวร์อินเลิฟ ออลเวย์ จำกัด



# Singapore



**ฟลอรัล แฟนตาซี (FLORAL FANTASY)** ไม่รวมค่าเช่าประมาณ 24 SGD/ท่าน เป็นสวนดอกไม้ที่ผ่านการตกแต่ง มีพื้นที่ 1,500 ตารางเมตร เป็นส่วนจัดแสดงที่เปิดใหม่ล่าสุด เป็นสวนจัดแสดงดอกไม้ที่มีลักษณะเฉพาะ ไม่ว่าจะเป็กรูปแกะสลักจากไม้ ที่งดงาม งานศิลปะจากดอกไม้ ให้ความรู้สึกเหมือนท่านอยู่ในดินแดนแห่งเทพนิยาย **\*\* หากลูกค้าซื้อเป็นแพ็คเกจ โดยเข้าชมมากกว่า 1 โดม จะมีโปรโมชั่นราคาพิเศษ ซึ่งราคาอาจแตกต่างกัน กรุณาสอบถามกับมัคคุเทศก์หรือหัวหน้าทัวร์ \*\***

ค่า บริการอาหารค่ำ ณ ภัตตาคาร

ชมการแสดง **RHAPSODY LIGHT SHOW** เป็นการแสดงไฟที่เรียกว่า OCBC Light and Sound Show แต่ละช่วงเวลามีการแสดงหลากหลาย อารมณ์ เริ่มต้น ด้วยเสียงดนตรีไพเราะสุดแสนโรแมนติก พร้อมแสงไฟที่ค่อย ๆ เคลื่อนไหวตาม เสียงเพลง สลับกับเสียงดนตรีสนุกสนานคึกคัก แสงไฟส่องประกายวิบวับเหมือน ดันไม้กำลังเต้นระบำให้เราได้รับชม สามารถนั่งชมการแสดงได้บริเวณโซน Supertree Grove





บริษัท ทัวร์อินเลิฟออลเวย์ จำกัด  
**TOURINLOVEALLWAY CO.,LTD.**  
 162/119 หมู่ที่ 5 หมู่บ้านเฟื่องฟ้า 11 เขต 2,4 ซอยมิตร-นาคดี  
 ตำบลพรหมมา อำเภอเมืองสมุทรปราการ สมุทรปราการ 10280  
 www.tourinloveallways.com  
 Email : tourinlove9@gmail.com  
 LINE : @tourinlove  
 Facebook : www.facebook.com/ilovetourinlove

☎ **02-174-2346**  
 ☎ **02-174-2347**  
 Hotline.  
 088-449-2534    082-113-9597  
 082-837-9596    081-147-9598



ผ่านรับรองจาก    

ชำระค่าทัวร์ผ่านบัญชีบริษัทเท่านั้น!!  
 บริษัท ทัวร์อินเลิฟ ออลเวย์ จำกัด



นำท่านเดินทางสู่ **มารีน่า เบย์ แซนด์ส (MARINA BAY SANDS)** อาคารที่เป็นแลนด์มาร์คสำคัญบริเวณอ่าวมารีน่าโดยพื้นที่ด้านในประกอบไปด้วย โรงแรม ห้างสรรพสินค้า จุดชมวิว พิพิธภัณฑ์ คาสิโน และโรงภาพยนตร์ โดยถือเป็นอาคารที่มีมูลค่าในการก่อสร้างสูงที่สุดในโลก ด้วย งบประมาณ 8 พันล้านดอลลาร์สิงคโปร์ หรือเกือบสองแสนล้านบาท รวมถึงส่วนของ แซนด์สกายพาร์ค ที่เป็นสระว่ายน้ำและจุดชมวิวนบนอาคารมารีน่า เบย์แซนด์ ถือเป็นสระว่ายน้ำกลางแจ้งที่มีขนาดใหญ่ที่สุด และตั้งอยู่สูงที่สุดในโลกอีกด้วย **ไม่รวมค่าขึ้นตึกประมาณ 40 SGD/ท่าน**



20.00 นำท่านชม **SPECTRA LIGHT & WATER SHOW** ซึ่งเป็นโชว์สุดอลังการที่น่าตื่นตาตื่นใจให้กับนักท่องเที่ยวได้มาเยือนสิงคโปร์ เป็นการแสดง แสง สี เสียง และ สายน้ำ ที่ใหญ่ที่สุดในตะวันออกเฉียงใต้ ณ ปากอ่าวมารีน่า ด้านหน้าของ MARINA BAY SAND **งดการแสดงในกรณีฝนตก หรือมีกิจกรรมของทางห้าง**

ที่พัก **IBIS IMPERIAL HOTEL** ระดับ 3 ดาว หรือเทียบเท่า



บริษัท ทัวร์อินเลิฟออลเวย์ จำกัด  
**TOURINLOVEALLWAY CO.,LTD.**  
 162/119 หมู่ที่ 5 หมู่บ้านเฟื่องฟ้า 11 เฟส 2,4 ซอยมิตร-นาคดี  
 ตำบลนครบาล อำเภอเมืองสมุทรปราการ สมุทรปราการ 10280  
 www.tourinloveallways.com  
 Email : tourinlove9@gmail.com  
 LINE : @tourinlove  
 Facebook : www.facebook.com/ilovetourinlove

☎ **02-174-2346**  
 ☎ **02-174-2347**  
 Hotline.  
 088-449-2534    082-113-9597  
 082-837-9596    081-147-9598



ชำระค่าทัวร์ผ่านบัญชีบริษัทเท่านั้น!!  
 บริษัท ทัวร์อินเลิฟ ออลเวย์ จำกัด



**Day2 ยูนิเวอร์แซล สตูดิโอ (รวมค่าเข้ายูนิเวอร์แซล สตูดิโอ และรถรับส่ง)**

เช้า บริการอาหารเช้า ณ ห้องอาหารของโรงแรม

นำท่านเดินทางสู่ **ยูนิเวอร์แซล สตูดิโอ (UNIVERSAL STUDIO)** เป็นสวนสนุกระดับโลกที่สร้างขึ้นโดยบริษัทเอ็นบีซียูนิเวอร์แซล และยูนิเวอร์แซลพิกเจอร์ หนึ่งในหกสตูดิโอผู้ผลิตภาพยนตร์รายใหญ่ของประเทศสหรัฐอเมริกา ซึ่งภายในสวนสนุกนั้นได้มีการนำภาพยนตร์ชื่อดังมากมายของสตูดิโอมาดัดแปลงเป็นธีมต่างๆ ตามเนื้อเรื่อง เพื่อมอบความสนุกและความบันเทิงให้กับผู้เข้าชม ปัจจุบันสวนสนุกของยูนิเวอร์แซล สตูดิโอ มีทั้งหมด 4 แห่งทั่วโลก คือที่รัฐแคลิฟอร์เนียและรัฐฟลอริดา ประเทศสหรัฐอเมริกา ที่เมืองโอซาก้า ประเทศญี่ปุ่น และที่ประเทศสิงคโปร์ โดยตั้งอยู่บนเกาะเซนโตซ่า เกาะแห่งความบันเทิงที่มีชื่อเสียงในบริเวณตอนใต้ของประเทศ **รวมค่าบัตรเข้าสวนสนุกแล้ว**

- \*\*กรณีไม่ประสงค์เข้าสวนสนุก ขอสงวนสิทธิ์ในการคืนเงินทุกกรณี**
- \*\*กรณีสวนสนุกมีการจัดอีเวนท์หรือกิจกรรมพิเศษที่ส่งผลให้ราคาบัตรสูงขึ้นทางบริษัทขอสงวนสิทธิ์ในการเรียกเก็บค่าบริการเพิ่ม**



**The Lost World**

- CHARACTER MEET & GREETS**
- ★ Jurassic Park
  - ★ Rapids Adventure
  - ★ Dino-Soarin'
  - ★ Canopy Flyer
  - M07 Baby Kilo's Naptime Tango
  - M10 Raptor Encounter with Blue
  - M10 Hatched! Featuring Dr. Rodney
  - M11 Raptor Encounter: Generations
  - M09 WaterWorld

**Far Far Away**

- ★ Puss In Boots' Giant Journey
- ★ Magic Potion Spin
- ★ Shrek 4-D Adventure
- ★ Enchanted Airways
- ★ Donkey LIVE
- ★ Fortune Favors the Furry
- CHARACTER MEET & GREETS**
- M102 How to Train Your Dragon
- M103 Puss in Boots & Kitty Softpaws
- M104 Happily Ever After - Chinese New Year Edition
- M105 Princess Fiona

**Minion Land**

- ★ Despicable Me Minion Mayhem
- ★ Buggie Boogie
- ★ Silly Swirly
- ★ Minute of Minion Mayhem
- CHARACTER MEET & GREETS**
- M106 Minions Dance Party
- M107 Illumination's Minions - Chinese New Year Edition
- M108 Gru & Lucy
- M109 Despicable Me Family Portrait

**Hollywood**

- ★ Mel's Mixtape
- ★ Pantages Hollywood Theatre <Trolls Hug Time Jubilee>
- CHARACTER MEET & GREETS**
- M109 Sesame Street - Chinese New Year Edition



**Ancient Egypt**

- ★ Revenge of the Mummy
- ★ Treasure Hunters
- CHARACTER MEET & GREETS**
- M04 ASET Warrior
- M05 Egyptian Guards
- M06 Anubis Guards

**Sci-Fi City**

- ★ TRANSFORMERS The Ride : The Ultimate 3D Battle
- ★ Accelerator
- ★ Battlestar Galactica: CYLON
- ★ Battlestar Galactica: HUMAN
- CHARACTER MEET & GREET**
- M03 TRANSFORMERS: Voices of Cybertron

**New York**

- ★ Ready, Set, Rescue!
- ★ Lights, Camera, Action! Hosted by Steven Spielberg
- ★ Sesame Street Spaghetti Space Chase
- ★ Lucky Lunar Reunion
- ★ Paws of Prosperity
- CHARACTER MEET & GREETS**
- M02 Po & Tigress - Chinese New Year Edition

**Paws of Prosperity Show Route**



บริษัท ทัวร์อินเลิฟออลเวย์ จำกัด  
**TOURINLOVEALLWAY CO.,LTD.**  
 162/119 หมู่ที่ 5 หมู่บ้านเฟื่องฟ้า 11 เขต 2,4 ซอยมิตร-นาคร  
 ตำบลพรหมมา อำเภอเมืองสมุทรปราการ สมุทรปราการ 10280  
 www.tourinloveallways.com  
 Email : tourinlove9@gmail.com  
 LINE : @tourinlove  
 Facebook : www.facebook.com/ilovetourinlove

☎ **02-174-2346**  
 ☎ **02-174-2347**  
 Hotline.  
 088-449-2534    082-113-9597  
 082-837-9596    081-147-9598



ผ่านรับรองจาก  
  
  
  
  
 ชำระค่าก่อนผ่านบัญชีบริษัทเท่านั้น!!  
 บริษัท ทัวร์อินเลิฟ ออลเวย์ จำกัด

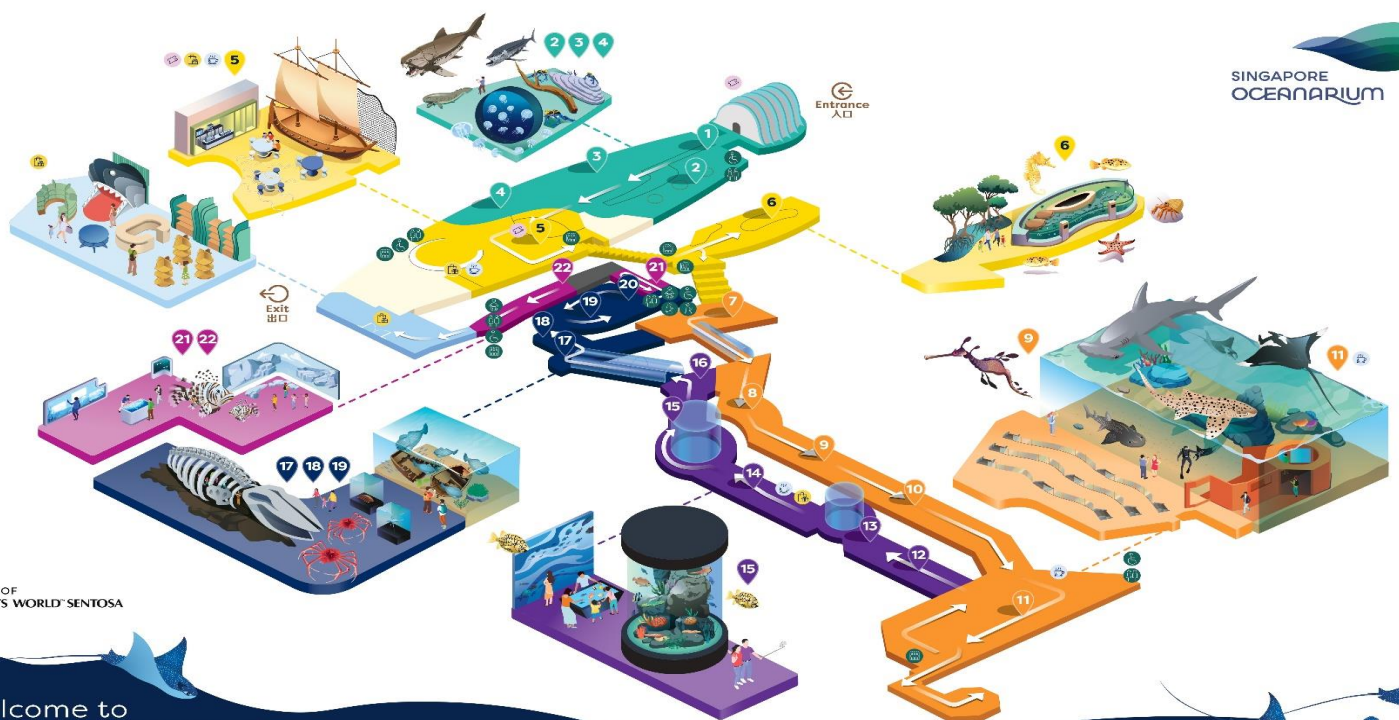

A PART OF  
**RESORTS WORLD SENTOSA**



Welcome to  
**Singapore Oceanarium**  
 欢迎来到新加坡海洋生态馆

Legend 标志

- Restroom 洗手间
- Accessible Restroom 无障碍洗手间
- Nursery Room 婴儿护理中心
- Men's Prayer Room 男士祈祷室
- Women's Prayer Room 女士祈祷室
- Lift 电梯
- Ticketing Kiosk 售票机
- F&B 餐饮服务
- Retail 零售店

**In the Beginning**  
 万物起源

- 1 Drop of Water 一滴水
- 2 Ocean Wonders 海洋奇观
- 3 Ancient Waters 远古海洋
- 4 Conquering Land 征服之新

**At the Surface**  
 阳光海域

- 5 Spirit of Exploration 探索精神
- 6 Singapore's Coast 新加坡海岸

**Sunlight**  
 阳光海域

- 7 Shark Seas 鲨鱼海洋
- 8 Coral Gardens 珊瑚花园
- 9 Reef Animals 珊瑚礁动物
- 10 Kelp Forest 海带森林
- 11 Open Ocean 开阔海洋

**Into the Deep**  
 深海奇迹

- 12 Open Ocean Currents 开阔海洋洋流
- 13 Vertical Migrations 垂直迁徙
- 14 Horizontal Migrations 水平迁徙
- 15 Benthos 底栖动物
- 16 Artificial Habitats 人工栖息地

**The Abyss**  
 深渊秘境

- 17 Deep Ocean Exploration 深海探索
- 18 Life in the Deep 深海生命
- 19 Whale Fall and Seamount 鲸鱼坠落与海山
- 20 Trenches 海沟

**A New Horizon**  
 全新视界

- 21 Ocean's Future 海洋的未来
- 22 Hallway of Hope 希望之路

Get social with us  
 @SingaporeOceanarium  
 www.singaporeoceanarium.com  
 Download the Singapore Oceanarium App  
 App Store    Google Play

**กิจกรรมอื่นๆที่น่าสนใจ**

พิพิธภัณฑ์สัตว์น้ำ **สิงคโปร์ โอเชียนนาเรียม (SINGAPORE OCEANARIUM)** พิพิธภัณฑ์ขนาดใหญ่กว่า Aquarium ของเดิมถึง 3 เท่า จัดแบ่งเป็น 22 โซน ที่พาเราเดินทางตั้งแต่ยุคโบราณของสิ่งมีชีวิต ไปจนถึงความหลากหลายทางชีวภาพชายฝั่งในปัจจุบัน โดยเน้นให้ผู้ชมรู้สึกมีส่วนร่วมับธรรมชาติ ผ่านการจัดแสดงที่ทั้ง อินเทอร์แอคทีฟ, เสมือนจริง, และ สื่อผสมล้ำสมัย แต่ละโซนมีความน่าสนใจแตกต่างกัน ไฮไลท์สำคัญอยู่บริเวณ Open Ocean แผงกระจกใสขนาดยักษ์ยาว 36 เมตร ชมโลกใต้ทะเลแบบพาโนรามา เห็นปลาทะเลนานาชนิด ปลาฉลามหลายสาย และแนวปะการังมีชีวิต และโซน Ocean Wonders แผงกระจกพูนพระจันทร์นับพันตัวในถังน้ำทรงกลมขนาดใหญ่ (kreisel tank) หนึ่งในแหล่งที่อยู่ของแมงกะพรุนที่ใหญ่ที่สุดในโลก **ไม่รวมค่าเข้าประมาณ 55 SGD/ท่าน**

ที่พัก **IBIS IMPERIAL HOTEL** ระดับ 3 ดาว หรือเทียบเท่า



บริษัท ทัวร์อินเลิฟออลเวย์ จำกัด  
**TOURINLOVEALLWAY CO.,LTD.**  
 162/119 หมู่ที่ 5 หมู่บ้านเฟื่องฟ้า 11 เขต 2,4 ซอยมิตร-นาคดี  
 ตำบลนครบาล อำเภอเมืองสมุทรปราการ สมุทรปราการ 10280  
 www.tourinloveallways.com  
 Email : tourinlove9@gmail.com  
 LINE : @tourinlove  
 Facebook : www.facebook.com/ilovetourinlove

☎ **02-174-2346**  
 ☎ **02-174-2347**  
 Hotline.  
 088-449-2534    082-113-9597  
 082-837-9596    081-147-9598



*Merlion*  
 park



Day3 อุโมงค์ต้นไม้ – เมอร์ไลออน พาร์ค – น้ำพุแห่งความมั่งคั่ง – อาคารกองบัญชาการตำรวจเก่า – ฮาจิ เลน – สนามบิน  
 ขางจี – น้ำพุจีเวล – สนามบินสุวรรณภูมิ

เช้า บริการอาหารเช้า ณ ห้องอาหารของโรงแรม  
 นำท่านเดินทางสู่ **อุโมงค์ต้นไม้ (TREE TUNNEL)** ตั้งอยู่ในสวนสาธารณะใจกลางเมือง มีความร่มรื่นมากๆ จากที่นักท่องเที่ยวมาถ่ายรูปสวย ๆ กับอุโมงค์แห่งนี้ และรีวิวในอินเทอร์เน็ตมากมาย จึงทำให้ที่นี่เป็นสถานที่ที่มีชื่อเสียงที่ทุกคนอยากไปเยือน จากนั้นนำท่านถ่ายรูปคู่กับ **เมอร์ไลออน พาร์ค (MERLION PARK)** คือสัตว์สมมติที่เป็นสัญลักษณ์แห่งประเทศสิงคโปร์ มีรูปร่างเป็นสิงโต มีหางเป็นปลา และอยู่บนยอดคลื่น โดยปัจจุบันมีรูปปั้นเมอร์ไลออนทั้งหมด 5 ตัวในประเทศสิงคโปร์ เมอร์ไลออนที่มีขนาดใหญ่ที่สุด ตั้งอยู่ที่เกาะเซนโตซ่า แต่เมอร์ไลออนที่เป็นที่รู้จักมากที่สุด และถือเป็นแลนด์มาร์คหลักของประเทศสิงคโปร์ ก็คือเมอร์ไลออนสีขาวที่ตั้งอยู่บริเวณริมอ่าวมารีน่าเบย์ ถูกออกแบบโดย ฟราเซอร์ บรุนเนอร์ ผู้ดูแลพิพิธภัณฑ์สัตว์น้ำแวนคลีฟในปี พ.ศ. 2507 จากนั้นในปี พ.ศ. 2509 เมอร์ไลออนได้ถูกใช้เป็นสัญลักษณ์และเครื่องหมายการค้าของคณะกรรมการส่งเสริมการท่องเที่ยวประเทศสิงคโปร์ ซึ่งในภายหลังก็ถูกใช้เรื่อยมาในวงกว้างจนกลายเป็นสัญลักษณ์ของประเทศ





บริษัท ทัวร์อินเลิฟออลเวย์ จำกัด  
**TOURINLOVEALLWAY CO.,LTD.**  
 162/119 หมู่ที่ 5 หมู่บ้านเฟื่องฟ้า 11 เขต 2,4 ซอยมิตร-นาคดี  
 ตำบลนครบาล อำเภอเมืองสมุทรปราการ สมุทรปราการ 10280  
 www.tourinloveallways.com  
 Email : tourinlove9@gmail.com  
 LINE : @tourinlove  
 Facebook : www.facebook.com/ilovetourinlove

☎ **02-174-2346**  
 ☎ **02-174-2347**  
 Hotline.  
 088-449-2534    082-113-9597  
 082-837-9596    081-147-9598



ผ่านมาตรฐานจาก   

ชำระค่าทัวร์ผ่านบัญชีบริษัทเท่านั้น!!!  
 บริษัท ทัวร์อินเลิฟ ออลเวย์ จำกัด



นำท่านเดินทางสู่ **น้ำพุแห่งความมั่งคั่ง (FOUNTAIN OF WEALTH)** เชื่อว่าเป็นจุดรับพลังฮวงจุ้ยที่ดีที่สุด ตั้งอยู่ที่ชั้นเทค ซิตี้ กลุ่มอาคารที่สร้างตามหลักฮวงจุ้ย ทั้งหมด 5 อาคาร เปรียบเสมือนนิ้วทั้ง 5 และ กลางฝ่ามือมีน้ำพุ ซึ่งน้ำนี้ก็เปรียบเสมือนเงินที่อยู่ในกำมือ และได้รับการบันทึกจาก Guinness Book of Records ให้เป็นน้ำพุที่ใหญ่ที่สุดในโลก ปี 1998 มีความสูง 13.8 เมตร

**วิธีการขอพร**

ให้นำมือขวาสัมผัสสายน้ำและอธิษฐาน 1 ข้อ จากนั้นเดินวนตามเข็มนาฬิกา 3 รอบ มีความเชื่อว่าคำอธิษฐานจะเป็นผลสำเร็จ โดยปกติจะเปิดให้เข้าชมวันละ 3 เวลาดังนี้ 10.00-12.00 และ 14.00-16.00 และ 18.00-19.30 น. **\*น้ำพุอาจมีการงดเข้าชมกระทันหันโดยไม่ได้แจ้งให้ทราบล่วงหน้า\***

นำท่านถ่ายรูป **อาคารกองบัญชาการตำรวจเก่า (OLD HILL STREET POLICE STATION)** ตึก MICA Building อาคาร 6 ชั้น สีฉ่ำสดใสดูตาจริงๆแล้วเดิมเคยใช้เป็นสถานที่คุมขังนักโทษ และเป็นที่ตั้งของหน่วยงานแห่งกองบัญชาการตำรวจอินทรีเก่าแก่ของสิงคโปร์ ก่อนที่จะกลายมาเป็นอาคารหลักของกระทรวงการสื่อสาร และสารสนเทศ และกระทรวงวัฒนธรรม ชุมชน และเยาวชนในปัจจุบัน จุดเด่นอยู่ที่รูปแบบของสถาปัตยกรรมที่สวยงาม และหน้าต่างสีรุ้งจำนวนมาก ที่เรียงรายให้เห็นอย่างเป็นระเบียบ





บริษัท ทัวร์อินเลิฟออลเวย์ จำกัด  
**TOURINLOVEALLWAY CO.,LTD.**  
 162/119 หมู่ที่ 5 หมู่บ้านเฟื่องฟ้า 11 เขต 2,4 ซอยมิตร-นาคดี  
 ตำบลแพรกษา อำเภอมือทองสมุทรปราการ สมุทรปราการ 10280  
 www.tourinloveallways.com  
 Email : tourinlove9@gmail.com  
 LINE : @tourinlove  
 Facebook : www.facebook.com/ilovetourinlove

☎ **02-174-2346**  
 ☎ **02-174-2347**  
 Hotline.  
 088-449-2534    082-113-9597  
 082-837-9596    081-147-9598



ผ่านกรมรับรองจาก   

ชำระค่าทัวร์ผ่านบัญชีบริษัทเท่านั้น!!  
 บริษัท ทัวร์อินเลิฟ ออลเวย์ จำกัด



# Rain Vortex

*jewel changi airport*



นำท่านเดินทางสู่ **ฮาจิเลน (HAJI LANE)** หรือ ตรอกฮัจญ์ เป็นถนนสายเล็ก ๆ แห่งหนึ่งใจกลางเมืองสิงคโปร์ ที่เต็มไปด้วยสีสันสดใสจากงานศิลปะที่มีอยู่แทบจะทุกพื้นที่ โดยที่เที่ยวแห่งนี้มีจุดเด่นคือ อาคารบ้านเรือนต่าง ๆ มีการทาสีสันสดใสและมีภาพวาดสตรีตอาร์ตตามผนังกำแพงตลอดทาง ทำให้สามารถเดินเล่นถ่ายรูปเพลิน ๆ ชมความสวยงามของสถาปัตยกรรมเซ็คอินคาเฟ่สุดชิค รวมถึงลองอาหารท้องถิ่นอร่อย ๆ ได้ที่นี่



เที่ยง อีสรอาหารกลางวัน เพื่อความสะดวกในการท่องเที่ยว

หลังจากนั้นนำท่านเดินทางสู่ **สนามบินชางจี** เพื่อเดินทางกลับประเทศไทย

นำท่านชม **น้ำพุจิวเวล (RAIN VORTEX)** เป็นน้ำตกอินดอร์ที่สูงที่สุดในโลก สูงถึง 130 ฟุต ภายในยังสร้างสวนจัดสรรคดีได้อย่างสวยงาม และน้ำตกอินดอร์อย่าง The Rain Vortex ซึ่งถือเป็นน้ำตกอินดอร์ที่สูงที่สุดในโลกไว้ในสนามบิน โดยใช้น้ำหมุนเวียน 50,000 ลิตร หรือประมาณน้ำในสระว่ายน้ำน้ำขนาดมาตรฐานของโอลิมปิก 5 สระ

18.35 นำท่านเดินทางสู่ **สนามบินสุวรรณภูมิ ประเทศไทย** โดยสายการบิน **SINGAPORE AIRLINES** เที่ยวบินที่ **SQ720** (บริการอาหารและเครื่องดื่มบนเครื่อง)

20.00 เดินทางถึง **สนามบินสุวรรณภูมิ ประเทศไทย** โดยสวัสดิภาพ...พร้อมความประทับใจ



ใบอนุญาตประกอบธุรกิจนำเที่ยว  
เลขที่ 11/06794

บริษัท ทัวร์อินเลิฟออลเวย์ จำกัด  
TOURINLOVEALLWAY CO.,LTD.

162/119 หมู่ที่ 5 หมู่บ้านเฟื่องฟ้า 11 เขต 2,4 ซอยมิตร-นาคดี  
ตำบลพรหมยา อำเภอเมืองสมุทรปราการ สมุทรปราการ 10280  
www.tourinloveallways.com

Email : tourinlove9@gmail.com

LINE : @tourinlove

Facebook : www.facebook.com/ilovetourinlove

☎ 02-174-2346

☎ 02-174-2347

Hotline.

088-449-2534

082-837-9596

082-113-9597

081-147-9598



ผ่านรับรองจาก



ชำระค่าทัวร์ผ่านบัญชีบริษัทเท่านั้น!!  
บริษัท ทัวร์อินเลิฟ ออลเวย์ จำกัด

## ✔ อัตราค่าบริการนี้รวม



ค่าตัวเครื่องบินไป-กลับพร้อมคณะ



ค่าภาษีสนามบินทุกแห่งที่มี



ค่าน้ำหนักกระเป๋าสัมภาระ  
เป็นไปตามสายการบินกำหนด



ค่าจ้างมัคคุเทศก์คอยบริการตลอด  
การเดินทาง



ค่าอาหารตามมือที่ระบุในรายการ



ค่ารถรับ-ส่ง และนำเที่ยวตามรายการ



ค่าที่พักตามที่ระบุในรายการ  
พักห้องละ 2-3 ท่าน



ค่าเข้าชมสถานที่ต่างๆ ตามรายการ



ค่าประกันอุบัติเหตุระหว่างเดินทาง  
วงเงินท่านละ 1,000,000 บาท  
เงื่อนไขตามกรมธรรม์



ค่าบริการซึ่งได้รวมภาษีมูลค่าเพิ่ม 7% แล้ว  
ถ้าบริษัทสามารถ หัก ภาษี ณ ที่จ่าย 3%  
(ยอดก่อนภาษีมูลค่าเพิ่ม)



ค่าน้ำดื่มวันละ 1 ขวดต่อท่าน

## ✘ อัตราค่าบริการนี้ไม่รวม



ค่าใช้จ่ายส่วนตัวนอกเหนือจากรายการที่ระบุ เช่น ค่าทำหนังสือเดินทาง, ค่าโทรศัพท์, ค่าโทรศัพท์  
ทางไกล, ค่าอินเทอร์เน็ต, ค่าซักรีด, มินิบาร์ในห้อง (กรุณาสอบถามจากหัวหน้าทัวร์ก่อนการใช้บริการ)



ค่าดำเนินการอื่นๆ สำหรับผู้ที่ไม่ได้ถือหนังสือเดินทางสัญชาติไทย ค่าดำเนินการ  
แจ้งเข้า-ออกประเทศ



ค่าอาหารพิเศษที่นอกเหนือจากที่รายการทัวร์กำหนด และ รวมถึงการริเวคอาหารพิเศษต่างๆ  
เช่น อาหารเจ มังสวิรัต อาหารทะเล เป็นต้น



ค่าบริการอื่นๆเพิ่มของสายการบิน เช่น ที่นั่ง อาหาร วิลแชร์ และ บริการเสริมอื่น (ถ้ามี)



ค่าทิปคนขับรถ หัวหน้าทัวร์และมัคคุเทศก์ท้องถิ่น



ใบอนุญาตประกอบธุรกิจนำเที่ยว  
เลขที่ 11/06794

บริษัท ทัวร์อินเลิฟออลเวย์ จำกัด  
TOURINLOVEALLWAY CO.,LTD.

162/119 หมู่ที่ 5 หมู่บ้านเฟื่องฟ้า 11 เฟส 2,4 ซอยมิตร-นาคดี  
ตำบลแพรกษา อำเภอเมืองสมุทรปราการ สภ.สมุทรปราการ 10280  
www.tourinloveallways.com

Email : tourinlove9@gmail.com

LINE : @tourinlove

Facebook : www.facebook.com/ilovetourinlove

☎ 02-174-2346

☎ 02-174-2347

Hotline.

088-449-2534

082-837-9596

082-113-9597

081-147-9598



ผ่านตรวจสอบจาก



ชำระค่าทัวร์ผ่านบัญชีบริษัทเท่านั้น!!  
บริษัท ทัวร์อินเลิฟ ออลเวย์ จำกัด

## **X** เงื่อนไขการยกเลิกการเดินทาง

### 1. กรณีที่นักท่องเที่ยวต้องการ **ขอยกเลิกการเดินทาง เลื่อน หรือ เปลี่ยนแปลงการเดินทาง**

นักท่องเที่ยว (ผู้มีรายชื่อในเอกสารการจอง) จะต้อง อีเมล เพื่อลงนามในเอกสารแจ้งยืนยันยกเลิกการจอง กับทางบริษัทเป็นลายลักษณ์อักษรเท่านั้น ทางบริษัทไม่รับยกเลิกการจองผ่านทางโทรศัพท์ ไม่ว่าจะกรณีใดๆ ทั้งสิ้น

### 2. กรณีนักท่องเที่ยวต้องการ **ขอรับเงินค่าบริการคืน** กรุณาส่งเอกสารทางอีเมล เอกสารที่ใช้ประกอบการขอรับเงินคืนรายละเอียดดังนี้

- หน้าสมุดบัญชีธนาคารที่ต้องการให้นำเงินเข้า
- ใบเรียกเก็บเงิน หรือ หลักฐานการชำระค่าบริการต่างๆ ทั้งหมด
- พาสปอร์ตหน้าแรกของผู้เดินทาง

**\*\* กรณีมอบอำนาจจะต้องมีหนังสือมอบอำนาจ และ สำเนาบัตรประชาชนของผู้รับมอบอำนาจ \*\***

#### เงื่อนไขการคืนเงินค่าบริการดังนี้

แจ้งยกเลิกก่อนเดินทาง ตั้งแต่ 30 วันขึ้นไป	คืนค่าใช้จ่ายทั้งหมด หรือ หักค่าใช้จ่ายจริงที่เกิดขึ้น (กรณีวันเดินทางตรงกับช่วงวันหยุดนักขัตฤกษ์ ไม่ว่าจะวันใดวันหนึ่ง ทางบริษัทขอสงวนสิทธิ์ในการยกเลิกการเดินทางไม่น้อยกว่า 55 วัน)
แจ้งยกเลิกก่อนเดินทาง 15-29 วัน	เก็บค่าใช้จ่ายท่านละ 50% ของค่าทัวร์ หรือ หักค่าใช้จ่ายจริงที่เกิดขึ้น (กรณีที่มิใช่ค่าใช้จ่ายตามจริงมากกว่ากำหนด ทางบริษัทขอสงวนสิทธิ์ในการเรียกเก็บค่าใช้จ่ายเพิ่ม)
แจ้งยกเลิกก่อนเดินทาง 0-14 วัน	เก็บค่าใช้จ่ายท่านละ 100% ของค่าทัวร์



ใบอนุญาตประกอบธุรกิจนำเที่ยว  
เลขที่ 11/06794

บริษัท ทัวร์อินเลิฟออลเวย์ จำกัด  
TOURINLOVEALLWAY CO.,LTD.

162/119 หมู่ที่ 5 หมู่บ้านเฟื่องฟ้า 11 เขต 2,4 ซอยมิตร-นาคดี  
ตำบลแพรกษา อำเภอเมืองสมุทรปราการ สภ.สมุทรปราการ 10280  
www.tourinloveallways.com

Email : tourinlove9@gmail.com

LINE : @tourinlove

Facebook : www.facebook.com/ilovetourinlove

☎ 02-174-2346

☎ 02-174-2347

Hotline.

088-449-2534

082-837-9596

082-113-9597

081-147-9598



ผ่านมาตรฐานจาก



ชำระค่าทัวร์ผ่านบัญชีบริษัทเท่านั้น!!  
บริษัท ทัวร์อินเลิฟ ออลเวย์ จำกัด



## ข้อมูลสำคัญเกี่ยวกับโรงแรมที่พักที่ท่านควรทราบ

1. เนื่องจากการวางแผนผังห้องพักของแต่ละโรงแรมแตกต่างกัน เช่น ห้องพักแบบห้องเดี่ยว (Single) ห้องพักแบบห้องคู่ 2 ท่าน (Twin/Double) และ ห้องพักแบบ 3 ท่าน / 3 เตียง (Triple Room) จึงอาจทำให้ห้องพักแต่ละประเภท อาจจะไม่ติดกัน หรือ อยู่คนละชั้นกัน และบางโรงแรมอาจจะไม่มีห้องพักแบบ 3 ท่าน ซึ่งถ้าต้องการเข้าพัก 3 ท่าน อาจจะต้องเป็น 1 เตียงใหญ่ กับ 1 เตียงพับเสริม หรือ อาจมีความจำเป็นต้องแยกห้องพักเป็นห้องคู่ 1 ห้อง (Twin/Double) และ ห้องเดี่ยว 1 ห้อง (Single) ไม่ว่ากรณีใดๆ ทางบริษัทขอสงวนสิทธิ์ในการเรียกเก็บค่าบริการเพิ่มตามจริงที่เกิดขึ้นจากนักท่องเที่ยว
2. กรณีที่มีงานจัดประชุมนานาชาติ (Trade Fair) เป็นผลให้ค่าโรงแรมสูงขึ้นมาก และห้องพักในเมืองเต็ม บริษัทฯ ขอสงวนสิทธิ์ในการปรับเปลี่ยน หรือย้ายเมืองเพื่อให้เกิดความเหมาะสม
3. โดยส่วนใหญ่ตามธรรมเนียม ของห้องพักจะเป็นห้องพักที่ห้ามสูบบุหรี่ (Non Smoking Room) โดยทางโรงแรมอาจมีการติดตั้งอุปกรณ์ดับจับควันไว้ในห้อง กรณีที่มีการลักลอบสูบบุหรี่ในห้องพัก และถูกตรวจสอบได้ ผู้เข้าพักจำเป็นต้องชำระค่าปรับกับโรงแรมโดยตรง โดยค่าปรับขึ้นอยู่กับเงื่อนไขของแต่ละโรงแรม



## ข้อมูลสำคัญเกี่ยวกับสายการบินที่ท่านควรทราบ

1. เกี่ยวกับที่นั่งบนเครื่องบิน เนื่องจากบัตรโดยสาร เป็นแบบหมู่คณะ (ราคาพิเศษ) สายการบินจึงขอสงวนสิทธิ์ในการเลือกที่นั่งบนเครื่องบินทุกกรณี แต่ทางบริษัทจะพยายามให้มากที่สุด ให้ลูกค้าผู้เดินทางที่มาด้วยกันได้นั่งด้วยกัน หรือใกล้กันให้มากที่สุดเท่าที่จะสามารถทำได้
2. กรณีที่ท่านเป็นมุสลิม หรือ นับถือศาสนาอิสลาม หรือ แพ้อาหารบางประเภท โปรดระบุมาให้ชัดเจนในขั้นตอนการจอง กรณีที่แจ้งล่วงหน้าก่อนเดินทางกะทันหัน อาจมีค่าใช้จ่ายเพิ่มเพื่อชำระกับเมนูใหม่ที่ต้องการ เพราะเมนูเดิมของคุณไม่สามารถยกเลิกได้
3. บางสายการบินอาจมีเงื่อนไขเกี่ยวกับการให้บริการอาหารบนเครื่องบินแตกต่างกัน ขอให้ท่านทำความเข้าใจถึงวัฒนธรรมประจำชาติ ของแต่ละสายการบินที่กำลังให้บริการท่านอยู่
4. สายการบินอาจมีการงดเสิร์ฟอาหาร และเครื่องดื่ม หรือเปลี่ยนแปลงรูปแบบอาหาร ขึ้นอยู่กับสายการบินเป็นผู้กำหนด



ใบอนุญาตประกอบธุรกิจนำเที่ยว เลขที่ 11/06794

บริษัท ทัวร์อินเลิฟออลเวย์ จำกัด  
TOURINLOVEALLWAY CO.,LTD.

162/119 หมู่ที่ 5 หมู่บ้านเฟื่องฟ้า 11 เขต 2,4 ซอยมิตร-นาคดี  
ตำบลพรหมมา อำเภอเมืองสมุทรปราการ สภ.สมุทรปราการ 10280  
www.tourinloveallways.com

Email : tourinlove9@gmail.com

LINE : @tourinlove

Facebook : www.facebook.com/ilovetourinlove

☎ 02-174-2346

☎ 02-174-2347

Hotline.

088-449-2534

082-113-9597

082-837-9596

081-147-9598



ชำระค่าทัวร์ผ่านบัญชีบริษัทเท่านั้น!!  
บริษัท ทัวร์อินเลิฟ ออลเวย์ จำกัด



## เงื่อนไข และข้อควรทราบอื่นๆ ทัวไป ที่ท่านควรทราบ

1. ทัวร์นี้สำหรับผู้มีวัตถุประสงค์เพื่อการท่องเที่ยวเท่านั้น
2. ทัวร์นี้ขอสงวนสิทธิ์สำหรับผู้เดินทางที่ถือหนังสือเดินทางธรรมดา (หน้าปกสีน้ำตาล / เลือดหมู) เท่านั้น กรณีที่ท่านถือหนังสือเดินทางราชการ (หน้าปกสีน้ำเงินเข้ม) หนังสือเดินทางทูต (หน้าปกสีแดงสด) และต้องการเดินทางไปพร้อมคณะทัวร์ อันมีวัตถุประสงค์เพื่อการท่องเที่ยว โดยไม่มีจุดหมายเชิงธุรกิจ หรือ เอกสารใดเชื่อมโยงเกี่ยวกับการขออนุญาตการใช้หนังสือเดินทางพิเศษอื่นๆ หากไม่ผ่านการอนุมัติของเคาน์เตอร์เช็คนั้น ท่านต้องขอเข้าเมือง ทั้งฝั่งประเทศไทย ขาออก และ ต่างประเทศ (ปลายทาง) ขาเข้า ไม่ว่ากรณีใดก็ตาม ทางบริษัทขอสงวนสิทธิ์ไม่รับผิดชอบความผิดพลาดที่จะเกิดขึ้นในส่วนนี้ ไม่ว่าส่วนใดส่วนหนึ่ง
3. ทัวร์นี้เป็นทัวร์แบบแบ่งส่วนล่วงหน้าเรียบร้อยแล้วทั้งหมด หากท่านไม่ได้ร่วมเดินทางหรือใช้บริการตามที่ระบุไว้ในรายการ ไม่ว่าจะบางส่วนหรือทั้งหมด หรือถูกปฏิเสธการเข้า-ออกเมือง หรือด้วยเหตุผลใดๆ ก็ตาม ทางบริษัทขอสงวนสิทธิ์ไม่คืนเงินค่าบริการ ไม่ว่าจะบางส่วนหรือทั้งหมดให้แก่ท่านไม่ว่ากรณีใดๆ ก็ตาม
4. ทางบริษัทขอสงวนสิทธิ์ไม่รับผิดชอบค่าเสียหายจากความผิดพลาดในการสะกดชื่อ นามสกุล คำนำหน้าชื่อ เลขที่หนังสือเดินทาง เลขที่วีซ่า และอื่นๆ เพื่อใช้ในการจองตั๋วเครื่องบิน ในกรณีที่นักท่องเที่ยว หรือ เอเยนต์ไม่ได้ส่งหนังสือเดินทาง และ หน้าวีซ่ามาให้กับทางบริษัทพร้อมการชำระเงินมัดจำหรือส่วนที่เหลือทั้งหมด
5. ทางบริษัทขอสงวนสิทธิ์ในการเปลี่ยนแปลงรายการการเดินทางตามความเหมาะสม เพื่อให้สอดคล้องกับ สถานการณ์ ภูมิอากาศ และเวลา ณ วันที่เดินทางจริงของประเทศที่เดินทาง ทั้งนี้ ทางบริษัทจะคำนึงถึงความปลอดภัย และ ประโยชน์ของลูกค้าเป็นสำคัญ
6. ทางบริษัทขอสงวนสิทธิ์ไม่รับผิดชอบต่อความเสียหายหรือค่าใช้จ่ายใดๆ ที่เพิ่มขึ้นของนักท่องเที่ยวที่ไม่ได้เกิดจากความผิดของทางบริษัท เช่น ภัยธรรมชาติ การจลาจล การนัดหยุดงาน การปฏิวัติ อุบัติเหตุ ความเจ็บป่วย ความสูญหายหรือเสียหายของสัมภาระ ความล่าช้า เปลี่ยนแปลง หรือการบริการของสายการบิน เหตุสุดวิสัยอื่น เป็นต้น
7. อัตราค่าบริการนี้คำนวณจากอัตราแลกเปลี่ยนเงินตราต่างประเทศ ณ วันที่ทางบริษัทเสนอราคา ดังนั้น ทางบริษัทขอสงวนสิทธิ์ในการปรับราคาค่าบริการเพิ่มขึ้น ในกรณีที่มีการเปลี่ยนแปลงอัตราแลกเปลี่ยนเงินตราต่างประเทศ ค่าตัว เครื่องบิน ค่าภาษีน้ำมัน ค่าภาษีสนามบิน ค่าประกันภัยสายการบิน การเปลี่ยนแปลงเที่ยวบิน ฯลฯ ที่ทำให้ต้นทุนสูงขึ้น
8. มีคฤหาสน์ พนักงาน หรือตัวแทนของทางบริษัท ไม่มีอำนาจในการให้คำสัญญาใดๆ แทนบริษัท เว้นแต่มีเอกสารลงนามโดยผู้มีอำนาจของบริษัทกำกับเท่านั้น
9. นักท่องเที่ยวต้องมีความพร้อมในการเดินทางทุกประการ หากเกิดเหตุสุดวิสัยใดๆ ระหว่างรอการเดินทาง อันไม่ใช่เหตุที่เกี่ยวข้องกับทางบริษัท อาทิ วีซ่าไม่ผ่าน เกิดอุบัติเหตุที่ไม่สามารถควบคุมได้ นอกเหนือการควบคุมและคาดหมาย ทางบริษัทจะรับผิดชอบคืนค่าทัวร์เฉพาะส่วนที่บริษัทยังไม่ได้ชำระแก่ทางคู่ค้าของทางบริษัท หรือจะต้องชำระตามข้อ ตกลงแก่คู่ค้าตามหลักปฏิบัติเท่านั้น
10. คณะทัวร์นี้ เป็นการชำระค่าใช้จ่ายทั้งหมดแบบผูกขาดกับตัวแทนบริษัทที่ได้รับการรับรองอย่างถูกต้อง ณ ประเทศปลายทาง ซึ่งบางส่วนของโปรแกรมอาจจำเป็นต้องท่องเที่ยวอันเป็นไปตามนโยบายของประเทศปลายทางนั้นๆ กรณีที่ท่านไม่ต้องการใช้บริการส่วนใดส่วนหนึ่ง ไม่ว่ากรณีใดก็ตาม จะไม่สามารถคืนค่าใช้จ่ายให้ได้ และ อาจมีค่าใช้จ่ายเพิ่มเติมขึ้น ตามมาเป็นบางกรณี ทางบริษัทขอสงวนสิทธิ์ในการเรียกเก็บค่าใช้จ่ายที่เกิดขึ้นจริงทั้งหมดกับผู้เดินทาง กรณีที่เกิดเหตุการณ์นี้ขึ้น ไม่ว่ากรณีใดก็ตาม
11. กรณีลูกค้าที่จองเฉพาะทัวร์ไปรวมบัตรโดยสารโดยเครื่องบิน (จอยด์แลนด์ทัวร์ ชื่อตัวเครื่องบินแยกเอง) ในวันเริ่มทัวร์ (วันที่หนึ่ง) ท่านจำเป็นต้องมารอคณะเท่านั้น ทางบริษัทไม่สามารถให้คณะ รอท่านได้ ไม่ว่ากรณีใดก็ตาม กรณีที่ไฟล์ทของท่านถึงช้ากว่าคณะ และ ยืนยันเดินทาง ท่านจำเป็นต้องเดินทางตามคณะไปยังเมือง หรือ สถานที่ท่องเที่ยวที่คณะอยู่ในเวลานั้นๆ กรณีนี้ จะมีค่าใช้จ่ายเพิ่ม ท่านจำเป็นต้องชำระค่าใช้จ่ายที่ใช้ในการเดินทางด้วยตนเองทั้งหมดเท่านั้น ไม่ว่า กรณีใดก็ตาม และ ทางบริษัทขอสงวนสิทธิ์ไม่สามารถชดเชย หรือ ทดแทน หากท่านไม่ได้ท่องเที่ยวเมือง หรือ สถานที่ท่องเที่ยวใดๆ สถานที่หนึ่ง ทุกกรณี เนื่องจากการเป็นการชำระแบบเหมาจ่ายกับตัวแทนแล้วทั้งหมด