



**M TRAVEL Co.,Ltd**  
บริษัท เอ็มทราเวล จำกัด  
Inspiration for Life

บริษัท เอ็ม ทราเวล จำกัด M Travel Co., Ltd. (License No. 11/07339)

88/91 Casa Grand Sukhaphiban 5 Saimai Rd., Saimai, Saimai, Bangkok 10220

E-mail: [mtravel.office@gmail.com](mailto:mtravel.office@gmail.com) Website: [www.mtravel.co.th](http://www.mtravel.co.th)

Hotline: +66 88-914-6514 Emergency Call: +66 93-551-4454

@mtravel @mtraveltour @mtravel.co.th



# จีน 5 วัน 3 คืน

ซูเปอร์...ฉงชิ่ง อุ๋หลง ตกหลุมใจกลางหุบเขา

กำหนดการเดินทาง เดือนมีนาคม - มิถุนายน 2569

**China CHONGQING**  
ซูเปอร์...ฉงชิ่ง อุ๋หลง ตกหลุมใจกลางหุบเขา

**ทัวร์ไม่ลงร้าน**

เดินทาง  
มีนาคม - มิถุนายน 2569

ราคาเริ่มต้น  
**13,888**

- ไอโวลท์ อุทยานแห่งชาติหลุมฟ้า 3 สะพานสวรรค์ มรดกโลกระดับ 5A
- อุทยานเขานางฟ้า ดินแดนแห่ง 4 สิ่งมหัศจรรย์

หงหยาดัง

หมู่บ้านโบราณฉือฮิว

สโฟฟ้าทะเลอู๋ตัก

**CKGSL0226** | \* **5** วัน **3** คืน | **เมนูพิเศษ** สุกี่หม่าล่า | **พักรถนอน** ระดับ 4 ดาว | **Thai Lion Air** น้ำหนักกระเป๋า 20 kg.

- ★ อุทยานแห่งชาติหลุมฟ้า 3 สะพานสวรรค์ มรดกโลกระดับ 5A
- ★ อุทยานเขานางฟ้า ดินแดนแห่ง 4 สิ่งมหัศจรรย์



**M TRAVEL Co.,Ltd**  
บริษัท เอ็มทราเวล จำกัด





# China CHONGQING

ชูปตาร์...ลงชิง อุหลง ตกหลุมใจกลางหุบเขา

|                           |                    |                           |   |
|---------------------------|--------------------|---------------------------|---|
| <b>CKGSLO226</b>          | <b>5 วัน 3 คืน</b> | <b>Lion air</b>           | น้ำหนักกระเป๋า 20 kg.<br>ขึ้นเครื่องไม่เกิน 7 kg. |
| DMK ? _ _ _ ✈ _ _ _ ? CKG |                    | CKG ? _ _ _ ✈ _ _ _ ? DMK |   |
| <b>เที่ยวบิน</b>          | <b>ไฟล์ท</b>       | <b>ออก</b>                | <b>ถึง</b>  |
| ขาไป                      | SL930              | 20.50                     | 01.05+1   |
| <b>เที่ยวบิน</b>          | <b>ไฟล์ท</b>       | <b>ออก</b>                | <b>ถึง</b>  |
| ขากลับ                    | SL931              | 02.10                     | 04.20   |

| วันที่ | โปรแกรมการท่องเที่ยว   | อาหาร |         |             | ที่พัก   |
|--------|--|-------|---------|-------------|--|
|        |  | เช้า  | กลางวัน | เย็น        |  |
| 1      | <ul style="list-style-type: none"> <li>ทำอากาศยานดอนเมือง</li> <li>ทำอากาศยานนานาชาติฉงชิ่งเจียงเป่ย์</li> </ul>   |       |         |             | <b>HOLIDAY INN EXPRESS HOTEL</b><br>★★★★<br>มาตรฐานของจีนหรือเทียบเท่า |
| 2      | <ul style="list-style-type: none"> <li>นครฉงชิ่ง • เมืองอุหลง</li> <li>อุทยานแห่งชาติหลุมฟ้า 3 สะพานสวรรค์ (รวมลิฟต์แก้วขาลง + รถอุทยาน + รถกอล์ฟ)</li> <li>ระเบียงแก้วอุหลง</li> <li><b>OPTION เสริม! IMPRESSION WULONG</b></li> </ul>  |       |         |             | <b>DAWEIYING HOTEL</b><br>★★★★<br>มาตรฐานของจีนหรือเทียบเท่า           |
| 3      | <ul style="list-style-type: none"> <li>เมืองอุหลง • อุทยานเขานางฟ้า (รวมรถราง)</li> <li>นครฉงชิ่ง • รถไฟฟ้ากะลุดัก • หงหยาดัง (ชมไฟกลางคืน)</li> <li><b>OPTION เสริม! ล่องเรือชมแสงสียามค่ำคืน</b></li> </ul>  |       |         |             | <b>HOLIDAY INN EXPRESS HOTEL</b><br>★★★★<br>มาตรฐานของจีนหรือเทียบเท่า |
| 4      | <ul style="list-style-type: none"> <li>นครฉงชิ่ง • หมู่บ้านโบราณฉือซีโหว่ • ตึกตะเกียบ</li> <li>ตึก 22 ชั้น • บันไดเลื่อนหวนกวง</li> <li>The Ring Mall of Hongkong Land's Yorkville</li> <li>จุดชมวิวจางเจียฮุย • ถนนคนเดินเจียฟางเป่ย์</li> <li>ร้าน POP MART • ทำอากาศยานนานาชาติฉงชิ่งเจียงเป่ย์</li> </ul> |       |         | สุกัหม่าล่า |  |
| 5      | <ul style="list-style-type: none"> <li>ทำอากาศยานนานาชาติฉงชิ่งเจียงเป่ย์</li> <li>ทำอากาศยานดอนเมือง</li> </ul>   |       |         |             |  |



อุทยานแห่งชาติหลุมฟ้า 3 สะพานสวรรค์      อุทยานเขานางฟ้า      รถไฟฟ้ากะลุดัก      หมู่บ้านโบราณฉือซีโหว่

\*ทางบริษัทฯ ขอสงวนสิทธิ์ในการสลับโปรแกรมทัวร์ตามความเหมาะสมขึ้นอยู่กับสถานการณ์หน้างาน โดยคำนึงถึงผลประโยชน์ของลูกค้าเป็นสำคัญ





| วันเดินทาง                                   | ราคาผู้ใหญ่ /<br>ราคาเด็ก | ราคาทัวร์ไม่รวม<br>ตัวเครื่องบิน | พักเดี่ยว |
|--|---------------------------|----------------------------------|-----------|
| 30 มีนาคม – 03 เมษายน 2569<br>(เพิ่มพีเรียด) | 15,888                    | 11,888                           | 3,000     |
| 31 มีนาคม – 04 เมษายน 2569<br>(เพิ่มพีเรียด) | 15,888                    | 11,888                           | 3,000     |
| 01 – 05 เมษายน 2569                          | 15,888                    | 11,888                           | 3,000     |
| 02 – 06 เมษายน 2569                          | 15,888                    | 11,888                           | 3,000     |
| 03 – 07 เมษายน 2569                          | 15,888                    | 11,888                           | 3,000     |
| 04 – 08 เมษายน 2569                          | 15,888                    | 11,888                           | 3,000     |
| 09 – 13 เมษายน 2569<br>วันสงกรานต์           | 18,888                    | 14,888                           | 3,000     |
| 10 – 14 เมษายน 2569<br>วันสงกรานต์           | 19,888                    | 15,888                           | 3,000     |
| 11 – 15 เมษายน 2569<br>วันสงกรานต์           | 19,888                    | 15,888                           | 3,000     |
| 12 – 16 เมษายน 2569<br>วันสงกรานต์           | 19,888                    | 15,888                           | 3,000     |
| 13 – 17 เมษายน 2569<br>วันสงกรานต์           | 19,888                    | 15,888                           | 3,000     |
| 14 – 18 เมษายน 2569<br>วันสงกรานต์           | 19,888                    | 15,888                           | 3,000     |





|  |        |        |       |
|--|--------|--------|-------|
| 15 – 19 เมษายน 2569                          | 18,888 | 14,888 | 3,000 |
| <b>วันสงกรานต์</b>                           |        |        |       |
| 16 – 20 เมษายน 2569                          | 15,888 | 11,888 | 3,000 |
| 17 – 21 เมษายน 2569                          | 15,888 | 11,888 | 3,000 |
| 18 – 22 เมษายน 2569                          | 15,888 | 11,888 | 3,000 |
| 23 – 27 เมษายน 2569                          | 15,888 | 11,888 | 3,000 |
| 24 – 28 เมษายน 2569                          | 15,888 | 11,888 | 3,000 |
| 25 – 29 เมษายน 2569                          | 15,888 | 11,888 | 3,000 |
| 29 เมษายน – 03 พฤษภาคม 2569                  | 16,888 | 12,888 | 3,000 |
| <b>วันแรงงานไทยและวันหยุดยาววันแรงงานจีน</b> |        |        |       |
| 30 เมษายน – 04 พฤษภาคม 2569                  | 16,888 | 12,888 | 3,000 |
| <b>วันแรงงานไทยและวันหยุดยาววันแรงงานจีน</b> |        |        |       |
| 01 – 05 พฤษภาคม 2569                         | 16,888 | 12,888 | 3,000 |
| <b>วันแรงงานไทยและวันหยุดยาววันแรงงานจีน</b> |        |        |       |
| 02 – 06 พฤษภาคม 2569                         | 16,888 | 12,888 | 3,000 |
| <b>วันหยุดยาววันแรงงานจีน</b>                |        |        |       |
| 07 – 11 พฤษภาคม 2569                         | 14,888 | 10,888 | 3,000 |
| 08 – 12 พฤษภาคม 2569                         | 14,888 | 10,888 | 3,000 |
| 09 – 13 พฤษภาคม 2569                         | 14,888 | 10,888 | 3,000 |
| 11 – 15 พฤษภาคม 2569                         | 14,888 | 10,888 | 3,000 |
| <b>(เพิ่มพีเรียด)</b>                        |        |        |       |
| 14 – 18 พฤษภาคม 2569                         | 14,888 | 10,888 | 3,000 |
| 15 – 19 พฤษภาคม 2569                         | 14,888 | 10,888 | 3,000 |





|  |        |        |       |
|--|--------|--------|-------|
| 16 – 20 พฤษภาคม 2569   | 14,888 | 10,888 | 3,000 |
| 18 – 22 พฤษภาคม 2569<br>(เพิ่มพีเรียด)   | 14,888 | 10,888 | 3,000 |
| 19 – 23 พฤษภาคม 2569<br>(เพิ่มพีเรียด)   | 14,888 | 10,888 | 3,000 |
| 20 – 24 พฤษภาคม 2569<br>(เพิ่มพีเรียด)   | 14,888 | 10,888 | 3,000 |
| 22 – 26 พฤษภาคม 2569   | 14,888 | 10,888 | 3,000 |
| 23 – 27 พฤษภาคม 2569   | 14,888 | 10,888 | 3,000 |
| 25 – 29 พฤษภาคม 2569<br>(เพิ่มพีเรียด)   | 14,888 | 10,888 | 3,000 |
| 26 – 30 พฤษภาคม 2569<br>(เพิ่มพีเรียด)   | 14,888 | 10,888 | 3,000 |
| 27 – 31 พฤษภาคม 2569<br>วันวิสาขบูชา   | 15,888 | 11,888 | 3,000 |
| 28 พฤษภาคม – 01 มิถุนายน 2569<br>วันวิสาขบูชา และวันหยุดชดเชยวันวิสาขบูชา                          | 15,888 | 11,888 | 3,000 |
| 29 พฤษภาคม – 02 มิถุนายน 2569<br>วันวิสาขบูชา และวันหยุดชดเชยวันวิสาขบูชา                          | 15,888 | 11,888 | 3,000 |
| 30 พฤษภาคม – 03 มิถุนายน 2569<br>วันวิสาขบูชา, วันหยุดชดเชยวันวิสาขบูชา<br>และวันเฉลิมพระบรมราชินี | 15,888 | 11,888 | 3,000 |
| 04 - 08 มิถุนายน 2569  | 14,888 | 10,888 | 3,000 |
| 05 – 09 มิถุนายน 2569  | 14,888 | 10,888 | 3,000 |





|   |        |        |       |
|---|--------|--------|-------|
| 06 - 10 มิถุนายน 2569                   | 14,888 | 10,888 | 3,000 |
| 08 - 12 มิถุนายน 2569<br>(เพิ่มพีเรียด) | 14,888 | 10,888 | 3,000 |
| 11 - 15 มิถุนายน 2569                   | 14,888 | 10,888 | 3,000 |
| 12 - 16 มิถุนายน 2569                   | 14,888 | 10,888 | 3,000 |
| 13 - 17 มิถุนายน 2569                   | 14,888 | 10,888 | 3,000 |
| 15 - 19 มิถุนายน 2569<br>(เพิ่มพีเรียด) | 14,888 | 10,888 | 3,000 |
| 18 - 22 มิถุนายน 2569                   | 13,888 | 9,888  | 3,000 |
| 19 - 23 มิถุนายน 2569                   | 14,888 | 10,888 | 3,000 |
| 20 - 24 มิถุนายน 2569                   | 14,888 | 10,888 | 3,000 |
| 22 - 26 มิถุนายน 2569<br>(เพิ่มพีเรียด) | 14,888 | 10,888 | 3,000 |
| 25 - 29 มิถุนายน 2569                   | 14,888 | 10,888 | 3,000 |
| 26 - 30 มิถุนายน 2569                   | 14,888 | 10,888 | 3,000 |

ราคาไม่รวมค่าทิปมัคคุเทศก์ท้องถิ่น คนขับรถท้องถิ่น  
ตามธรรมเนียม ท่านละ 1,500 บาท/ท่าน/ทริป (ยกเว้นเด็กต่ำกว่า 2 ขวบ)  
สำหรับหัวหน้าทัวร์จากเมืองไทย (ตามความพึงพอใจในการบริการ)  
ราคาเด็กอายุต่ำกว่า 2 ปี (INFANT) ราคา 5,000 บาท / ท่าน





วันแรก ท่าอากาศยานดอนเมือง - ท่าอากาศยานนานาชาติฉงชิ่งเจียงเป๋ย - โรงแรมที่พัก

18.00 น. สมาชิกทุกท่านพร้อมกัน ณ ท่าอากาศยานดอนเมือง (DMK) (ชั้น 3 ประตู 1 เคาน์เตอร์ 1) ก่อนนำท่านไปเช็คอินที่เคาน์เตอร์สายการบิน THAI LION AIR (SL) โดยมีหัวหน้าทัวร์และเจ้าหน้าที่ส่งทัวร์คอยต้อนรับและแจกเอกสารการเดินทาง จากนั้นนำท่านเช็คอินและโหลดสัมภาระ

20.50 น. ออกเดินทางสู่ นครฉงชิ่ง โดยสายการบิน THAI LION AIR (SL) เที่ยวบินที่ SL930 (ไม่มีอาหารบริการบนเครื่อง)

ก่อนจะทำการออกตัวเครื่องบินภายในประเทศ กรุณาเช็คไฟล์ทบินคอนเฟิร์มกับเจ้าหน้าที่ของบริษัททุกครั้ง

01.05+1 น. เดินทางถึง ท่าอากาศยานนานาชาติฉงชิ่งเจียงเป๋ย (CKG) นครฉงชิ่ง 1 ใน 4 นครที่อยู่ภายใต้การบริหารโดยตรงของรัฐบาลกลางของประเทศจีน ผ่านพิธีตรวจคนเข้าเมืองและศุลกากรเรียบร้อยแล้วนำท่านรับสัมภาระ (เวลาท้องถิ่นจีนเร็วกว่าเวลาประเทศไทย 1 ชั่วโมง)

จากนั้นนำท่านเดินทางสู่ โรงแรมที่พัก

ที่พัก โรงแรม HOLIDAY INN EXPRESS HOTEL ระดับ 4 ดาวมาตรฐานจีน หรือเทียบเท่า





วันที่สอง นครฉงชิ่ง - เมืองอู่หลง - อุทยานแห่งชาติหลุมฟ้า 3 สะพานสวรรค์ (รวมลิฟต์แก้วกลาง+รถอุทยาน+รถกอล์ฟ) - ระเบียบแก้วอู่หลง

**OPTION TOUR : IMPRESSION WULONG**

**เช้า** บริการอาหารเช้า ณ ห้องอาหารของโรงแรม

นำท่านเดินทางสู่ **เมืองอู่หลง (WULONG)** ตั้งอยู่ทางทิศตะวันออกเฉียงใต้ของเมืองฉงชิ่ง เป็นเมืองที่อยู่ท่ามกลางหุบเขาโอบล้อมด้วยภูเขาสูง ทำให้เมืองนี้มีป่าไม้และพื้นที่สีเขียวเยอะและอากาศดี มีแม่น้ำอู่เจียงไหลตัดผ่านกลางเมือง เมืองอู่หลงอยู่ห่างจากเมืองฉงชิ่งประมาณ 170 กิโลเมตร ถนนเป็นทางด่วนพิเศษตลอดเส้นทาง ท่านสามารถชมวิวทิวทัศน์ที่สวยงามได้ตลอดสองข้างทาง (ใช้เวลาเดินทางประมาณ 3 ชั่วโมง)

**กลางวัน** บริการอาหารกลางวัน ณ ภัตตาคารอาหารพื้นเมือง

**บ่าย** นำท่านเดินทางสู่ **อุทยานแห่งชาติหลุมฟ้า 3 สะพานสวรรค์ (Three Natural Bridges)** หรือ “**เทียนเซิงชานเฉียว**” ซึ่งถือว่าเป็นมรดกโลกทางธรรมชาติระดับ 5A ที่มีความสวยงามมากที่สุดในเมืองอู่หลง ตั้งอยู่ห่างจากเมืองอู่หลงประมาณ 18 กิโลเมตร เกิดจากการยุบตัวของเปลือกโลก ทำให้เกิดเป็นบ่อหลุมขนาดใหญ่ที่ลึกประมาณ 300-500 เมตร และมีบางส่วนเป็นโพรงทะลุเหมือนกับสะพานทอดข้ามระหว่างภูเขา (รวมลิฟต์แก้วลง+รถอุทยาน+รถกอล์ฟ)



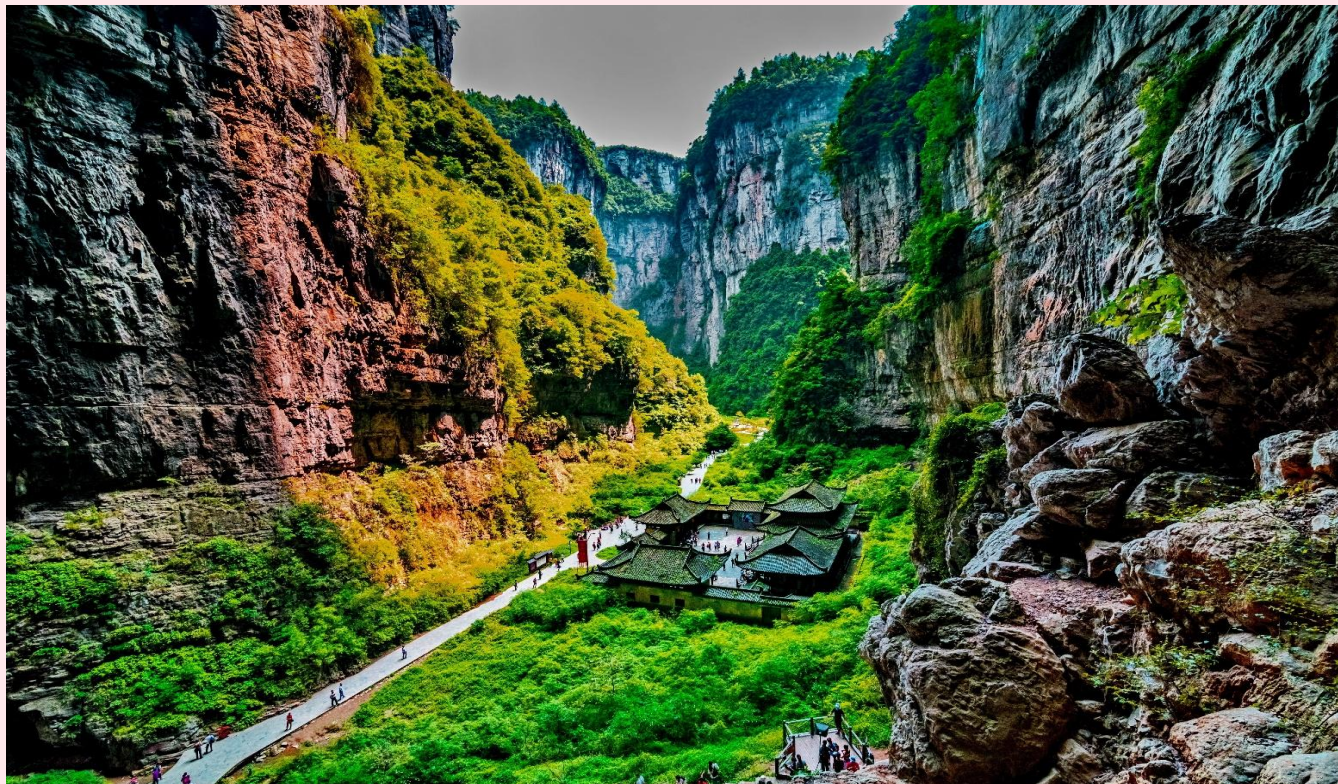

นำท่านตื่นตาตื่นใจกับการชมทัศนียภาพของอุทยานฯ ณ **ระเบียงแก้วอุ้งหลง (Wulong Glass Bridges)**

จุดท่องเที่ยวแห่งใหม่ล่าสุดของอุทยานฯ ซึ่งตั้งอยู่บนหน้าผาสูงจากระดับน้ำทะเล 1,200 เมตร ยื่นออกไปจากขอบหน้าผา 11 เมตร มีความกว้าง 26 เมตร ออกแบบโดยผู้เชี่ยวชาญทั้งในประเทศจีนและต่างประเทศ เป็นระเบียงกระจกชมวิวที่ใหญ่ที่สุดในเอเชีย ให้ท่านได้ชื่นชมทัศนียภาพโดยรอบ และด้านล่างที่สามารถมองทะลุไปยังก้นหุบเขา





เย็น

บริการอาหารเย็น ณ ภัตตาคารอาหารพื้นเมือง

ท่านสามารถซื้อทัวร์เสริม (โดยสอบถามรายละเอียดเพิ่มเติมได้ที่ไกด์ท้องถิ่น)

OPTION TOUR

IMPRESSION WULONG ผลงานของผู้กำกับจางอวีโหมว (ราคา 350 RMB/ท่าน)

**หมายเหตุ :** ราคาทัวร์นี้ยังไม่รวมค่าบริการ OPTION TOUR ทางบริษัทขอสงวนสิทธิ์ขั้นต่ำ 10 ท่านขึ้นไป หรืออาจมีการนำเสนอทางเลือกอื่นๆเพิ่มเติม ทั้งนี้ จะเป็นไปตามดุลยพินิจของไกด์ท้องถิ่น หากท่านใดสนใจ สามารถสอบถามกับทางหัวหน้าทัวร์หรือไกด์ท้องถิ่นอีกครั้ง



ที่พัก

โรงแรม DAWEIYING HOTEL ระดับ 4 ดาวมาตรฐานจีน หรือเทียบเท่า





วันที่สาม เมืองอู่หลง - อุทยานเขานางฟ้า (รวมรถราง) - นครฉงชิ่ง - รถไฟฟ้าทะเลสาบ - หงหยาดัง (ชมไฟกลางคืน)

OPTION TOUR : ล่องเรือชมแสงสียามค่ำคืน

เช้า บริการอาหารเช้า ณ ห้องอาหารของโรงแรม

นำทุกท่านเดินทางสู่ **อุทยานเขานางฟ้า (Fairy Maiden Mountain)** ตั้งอยู่ทางตอนเหนือของแม่น้ำอูเจียง ระดับความสูง 1,900 เมตรจากระดับน้ำทะเล มียอดเขาสูงที่ 2,033 เมตร อุทยานท่องเที่ยวทางธรรมชาติของเมืองอู่หลงที่ถือว่าอยู่ในระดับ 5A ของประเทศจีน ที่อุทยานแห่งนี้ได้รับการกล่าวขานว่าเป็นอุทยานที่มีชื่อเสียงในเรื่องของความสวยงามทางธรรมชาติสามารถท่องเที่ยวได้ทั้งปี เนื่องจากในแต่ละฤดูก็จะมีคามสวยงามแตกต่างกันออกไป ได้รับการขนานนามว่า **“ดินแดนแห่ง 4 ฤดูมหัศจรรย์”** ได้แก่ มีป่าไม้หนาแน่น มียอดเขาประหลาด มีทุ่งหญ้าเลี้ยงสัตว์ และมีลานหิมะในฤดูหนาว **(รวมรถราง)**



กลางวัน บริการอาหารกลางวัน ณ ภัตตาคารอาหารพื้นเมือง

บ่าย นำท่านเดินทางกลับสู่ **นครฉงชิ่ง (CHONGQING)** (ใช้เวลาเดินทางประมาณ 2 ชั่วโมง)





นำท่านชม **รถไฟฟ้าทะลุตึก (Liziba Station)** รถไฟฟ้าที่มีความแปลกไม่เหมือนใคร เนื่องจากถูกสร้างขึ้นมาให้ลอดผ่านอาคารต่างๆ ได้โดยไม่ต้องทุบตึกทิ้ง รถไฟทะลุตึกสายนี้เรียกว่า **Mountain City** ตั้งอยู่ในเมืองฉงชิ่ง เป็นรถไฟชนิดพิเศษที่ถูกสร้างขึ้นบนตึกสูงถึง 19 ชั้นเลยทีเดียว โดยนักวางแผนได้ทำการสร้างสถานี Liziba Station ในอาคารที่มีประชาชนพักอาศัยอยู่อย่างหนาแน่น ตั้งแต่ตึกชั้นที่ 6 ไปจนถึงชั้นที่ 8 โดยให้ประชาชนที่อยู่ในพื้นที่บริเวณนั้นสามารถใช้บริการรถไฟฟ้าจากสถานีดังกล่าวได้อย่างสะดวกสบาย แม้ว่าประชาชนในพื้นที่บริเวณดังกล่าว จะอาศัยอยู่ในบริเวณที่ใกล้เคียงกับสถานีรถไฟที่เต็มไปด้วยความวุ่นวาย แต่เมื่อไหร่ก็ตามที่รถไฟได้เข้าสู่ชานชาลา ทางเจ้าหน้าที่จะปิดเสียงลงด้วยอุปกรณ์ชนิดพิเศษ ซึ่งจะทำให้เสียงของรถไฟไม่ดัง





**M TRAVEL Co.,Ltd**  
บริษัท เอ็มทราเวล จำกัด  
*Inspiration for Life*

บริษัท เอ็ม ทราเวล จำกัด M Travel Co., Ltd. (License No. 11/07339)

88/91 Casa Grand Sukhapiban 5 Saimai Rd., Saimai, Saimai, Bangkok 10220

E-mail: [mtravel.office@gmail.com](mailto:mtravel.office@gmail.com) Website: [www.mtravel.co.th](http://www.mtravel.co.th)

Hotline: +66 88-914-6514 Emergency Call: +66 93-551-4454



@mtravel



@mtraveltour



@mtravel.co.th



จากนั้นนำท่านเดินทางสู่ **หงหยาดัง (Hongyadong)** อาคารคอมเพล็กซ์ขนาดใหญ่สูง 16 ชั้น ตั้งอยู่ริมฝั่งแม่น้ำเจียหลิง ภายในมีร้านค้า ร้านอาหาร โรงแรม ร้านขายสินค้าที่ระลึก ฯลฯ ที่นี่ยามค่ำคืนถือเป็นจุดนัดพบพักผ่อนของชาวเมือง และจุดชมวิวชั้นดี อีกทั้งยังเป็นจุดถ่ายรูปที่สำคัญของนักท่องเที่ยวอีกด้วย พร้อมชมไฟยามค่ำคืนของสถาปัตยกรรมจินโบราณ โดดเด่นตระหง่านเป็นเอกลักษณ์ของเมืองฉงชิ่ง



เย็น

อิสระอาหารเย็นตามอัธยาศัย ณ หงหยาดัง



**M TRAVEL Co.,Ltd**  
บริษัท เอ็มทราเวล จำกัด





ท่านสามารถซื้อทัวร์เสริม (โดยสอบถามรายละเอียดเพิ่มเติมได้ที่ไกด์ท้องถิ่น)

OPTION TOUR

ล่องเรือแม่น้ำแยงซีและแม่น้ำเจียหลิง ชมแสงสียามค่ำคืนของนครฉงชิ่ง (ราคา 300 RMB/ท่าน)

**หมายเหตุ :** ราคาทัวร์นี้ยังไม่รวมค่าบริการ OPTION TOUR ทางบริษัทขอสงวนสิทธิ์ขั้นต่ำ 10 ท่านขึ้นไป หรืออาจมีการนำเสนอทางเลือกอื่นๆเพิ่มเติม ทั้งนี้ จะเป็นไปตามดุลยพินิจของไกด์ท้องถิ่น หากท่านใดสนใจ สามารถสอบถามกับทางหัวหน้าทัวร์หรือไกด์ท้องถิ่นอีกครั้ง



ที่พัก

โรงแรม HOLIDAY INN EXPRESS HOTEL ระดับ 4 ดาวมาตรฐานจีน หรือเทียบเท่า





วันที่สี่

นครฉงชิ่ง - หมู่บ้านโบราณฉือไซ่โจว - ดึกตะเกียบ - ดึก 22 ชั้น - บันไดเลื่อนหวนกวง - The Ring Mall of Hongkong Land's Yorkville - จุดชมวิวฉางเจียฮู่ - ถนนคนเดินเจี๋ยฟางเป่ย์ - ร้าน POP MART - ท่าอากาศยานนานาชาติฉงชิ่งเจียงเป่ย์

เช้า

บริการอาหารเช้า ณ ห้องอาหารของโรงแรม

นำท่านเดินทางสู่ หมู่บ้านโบราณฉือไซ่โจว (Ciqikou Ancient Town) เป็นหมู่บ้านอนุรักษ์ทางวัฒนธรรม และเป็นสถานที่ท่องเที่ยวชื่อดังของมหานครฉงชิ่ง ลักษณะก็คล้ายๆ กับตลาดเก่าหรือตลาดโบราณบ้านเรา สำหรับคนที่อยากไปย้อนเวลากลับไปในอดีตก็ต้องไปเยือน เพราะที่นี่ยังคงรักษาวินัยชีวิต รวมทั้งสะท้อนรากเหง้าดั้งเดิมของเมืองไว้ได้อย่างดีเยี่ยม ไม่ว่าจะเป็นตึกกรมบ้านช่องที่มีรูปทรงโบราณ แหล่งผลิตสินค้า และอาหารพื้นเมืองที่สืบทอดกิจการต่อกันมาหลายรุ่น



กลางวัน

บริการอาหารกลางวัน ณ ภัตตาคาร (เมนูพิเศษ : สุกี้หม่าล่า)





## บาย

นำท่านถ่ายรูปกับ **ตึกตะเกียบ (Chongqing Art Gallery)** เป็นพิพิธภัณฑ์ที่ได้รับการออกแบบและได้รับแรงบันดาลใจจากองค์ประกอบทางสถาปัตยกรรมที่ซับซ้อนของ Huguang Guild Hall ซึ่งเป็นโครงสร้างทางประวัติศาสตร์ อาคารประกอบด้วยส่วนประกอบโครงสร้างสีแดงและสีดำ พิพิธภัณฑ์ศิลปะซึ่ง ถู้อำนาจมาจากโรงละคร Guotai Grand Theatre และได้พัฒนาจนกลายเป็นสถาบันทางวัฒนธรรมที่มีชีวิตชีวา ซึ่งรวบรวมจิตวิญญาณของฉงชิ่งเอาไว้ อีกทั้งยังรักษาประเพณีดั้งเดิมไปพร้อมกับ การเปิดรับนวัตกรรม ทำให้ที่นี่เป็นแหล่งรวมแห่งความคิดสร้างสรรค์และวัฒนธรรมของเมืองฉงชิ่ง

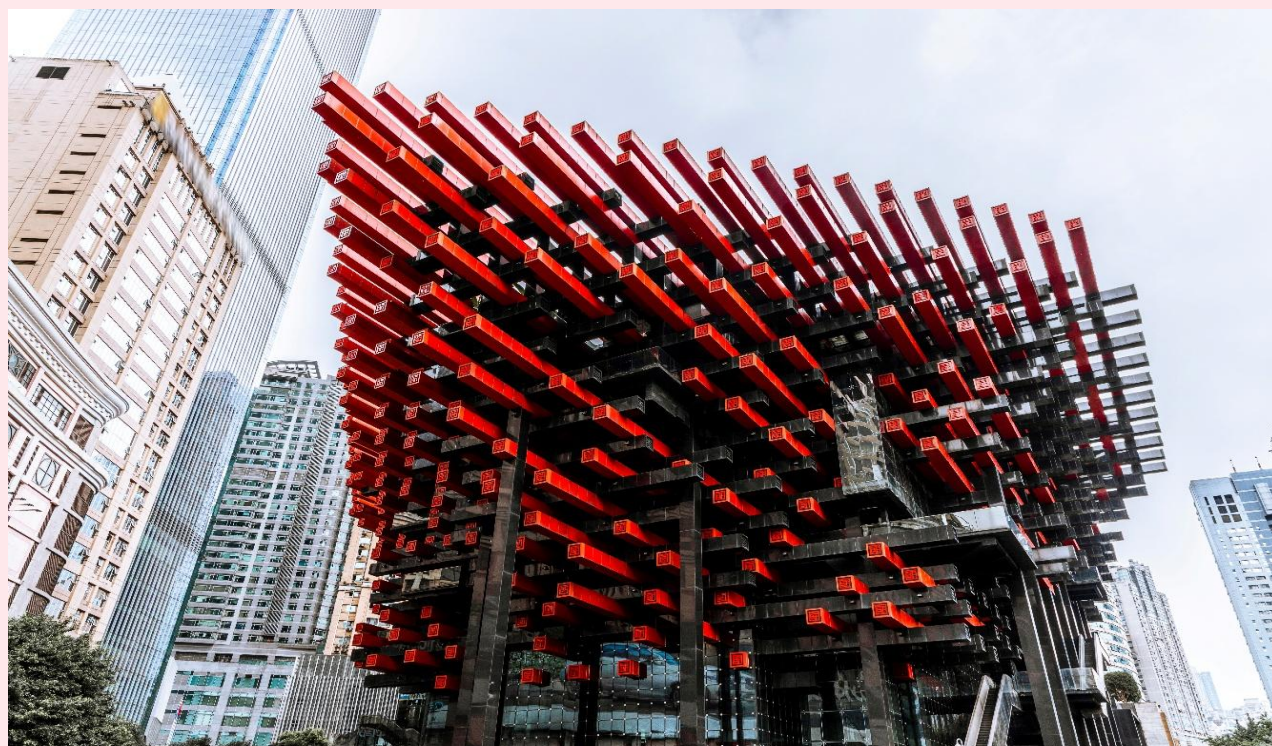



**M TRAVEL Co.,Ltd**  
บริษัท เอ็มทราเวล จำกัด  
*Inspiration for Life*

บริษัท เอ็ม ทราเวล จำกัด M Travel Co., Ltd. (License No. 11/07339)

88/91 Casa Grand Sukhapiban 5 Saimai Rd., Saimai, Saimai, Bangkok 10220

E-mail: [mtravel.office@gmail.com](mailto:mtravel.office@gmail.com) Website: [www.mtravel.co.th](http://www.mtravel.co.th)

Hotline: +66 88-914-6514 Emergency Call: +66 93-551-4454



@mtravel



@mtraveltour



@mtravel.co.th



จากนั้นนำท่านเดินทางสู่ **ตึก 22 ชั้น (Kuixing Building)** ตึกสุดแปลกในเมืองฉงชิ่ง มีการสร้างสะพานลอยฟ้าเชื่อมต่อตึกทั้งสองหลังขึ้นที่ชั้น 22 ขนานกัน 2 สะพาน มีความยาว 23 เมตร กว้าง 4 เมตร สูงจากพื้นดิน 68.5 เมตร และมีลวดสลิงดึงไว้อีก 8 เส้น เพื่อให้ผู้คนได้ใช้เดินข้ามเพื่อย่นระยะเวลาแล้วยังได้ชมวิวทิวทัศน์ชั้นกลางและบริเวณรอบๆได้อย่างตื่นตาตื่นใจ



**M TRAVEL Co.,Ltd**  
บริษัท เอ็มทราเวล จำกัด





**M TRAVEL Co., Ltd**  
บริษัท เอ็มทราเวล จำกัด  
*Inspiration for Life*

บริษัท เอ็ม ทราเวล จำกัด M Travel Co., Ltd. (License No. 11/07339)

88/91 Casa Grand Sukhapan 5 Saimai Rd., Saimai, Saimai, Bangkok 10220

E-mail: [mtravel.office@gmail.com](mailto:mtravel.office@gmail.com) Website: [www.mtravel.co.th](http://www.mtravel.co.th)

Hotline: +66 88-914-6514 Emergency Call: +66 93-551-4454

@mtravel @mtraveltour @mtravel.co.th



นำท่านชม **บันไดเลื่อนหวงกวน (Huangguan Escalator)** บันไดเลื่อนตามแนวลาดที่สูงและยาวที่สุดแห่งหนึ่งของจีน เป็นสัญลักษณ์ของการผสมผสานระหว่างวิศวกรรมและการแก้ปัญหาภูมิประเทศที่ยากลำบากของนครฉงชิ่งโดยเฉพาะ ทำให้เป็นทั้งเส้นทางคมนาคมและจุดสนใจทางสถาปัตยกรรม

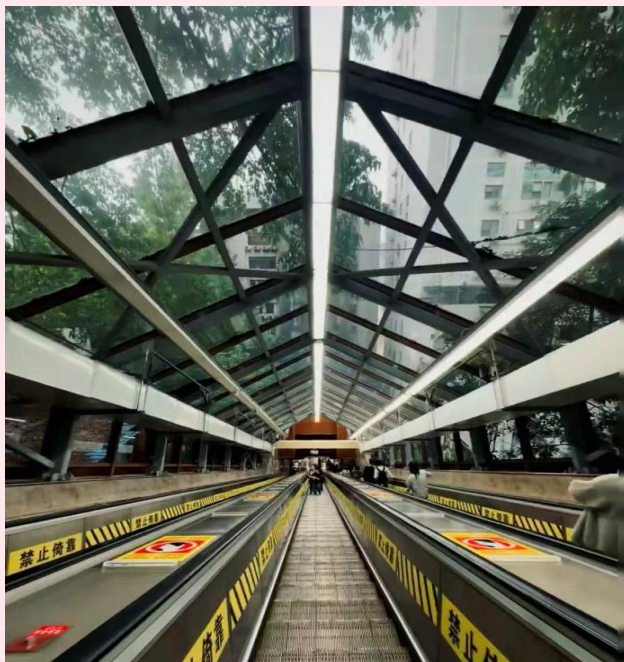

**M TRAVEL Co., Ltd**  
บริษัท เอ็มทราเวล จำกัด





**M TRAVEL Co.,Ltd**  
บริษัท เอ็มทราเวล จำกัด  
*Inspiration for Life*

บริษัท เอ็ม ทราเวล จำกัด M Travel Co., Ltd. (License No. 11/07339)

88/91 Casa Grand Sukhapiban 5 Saimai Rd., Saimai, Saimai, Bangkok 10220

E-mail: [mtravel.office@gmail.com](mailto:mtravel.office@gmail.com) Website: [www.mtravel.co.th](http://www.mtravel.co.th)

Hotline: +66 88-914-6514 Emergency Call: +66 93-551-4454



@mtravel



@mtraveltour



@mtravel.co.th



นำทางเดินทางสู่ **The Ring Mall of Hongkong Land's Yorkville** แลนด์มาร์กแห่งใหม่ของเมืองฉงชิ่งที่ออกแบบอย่างโดดเด่นด้วยคอนเซ็ปต์ “Urban Forest - ป่าเขียวขจีใจกลางมหานคร” ที่ผสมผสานความธรรมชาติกับความทันสมัยได้อย่างลงตัว ภายในศูนย์การค้าออกแบบให้มีต้นไม้ใหญ่ สวนสวยงาม และพื้นที่สีเขียวแทรกอยู่ตามชั้นต่างๆ ให้ความรู้สึกเหมือนกำลังเดินเล่นอยู่ในป่ากลางมหานคร อีกทั้งที่นี่ยังรวบรวมทั้งแบรนด์ชั้นนำระดับโลก ร้านอาหารชื่อดัง คาเฟ่บรรยากาศดี นอกจากนี้ยังมี Sky Forest สวนแนวตั้งสูงหลายชั้นที่เป็นไฮไลท์ถ่ายรูปยอดนิยม

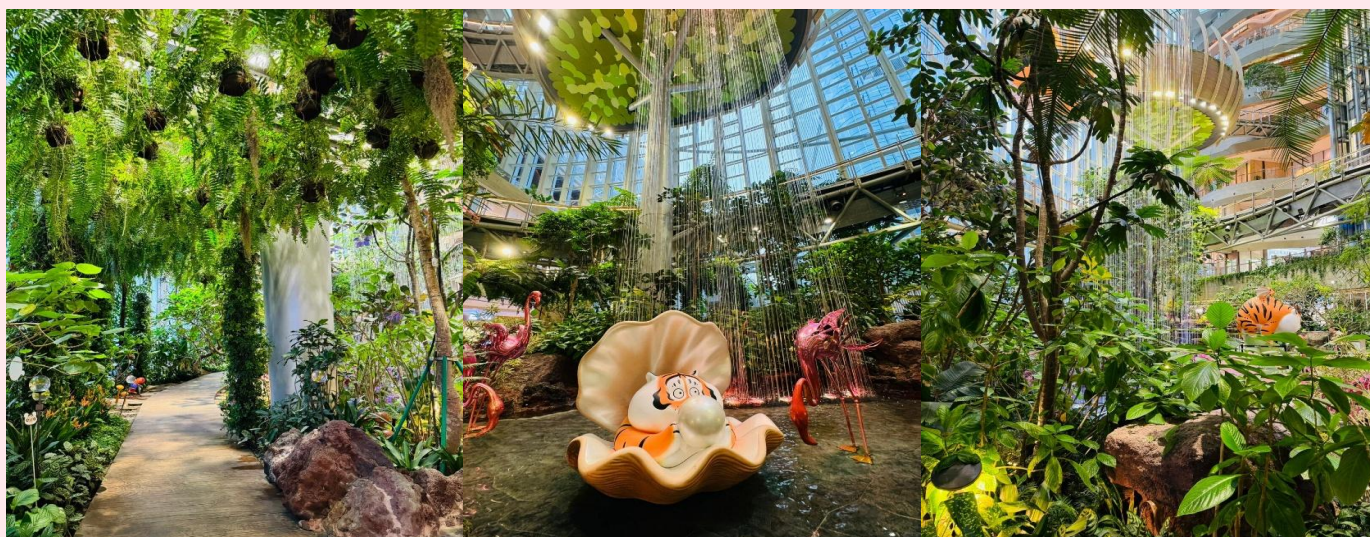

**M TRAVEL Co.,Ltd**  
บริษัท เอ็มทราเวล จำกัด





จากนั้นนำท่านสู่ **จุดชมวิวดวงเจียฮุย (Changjiahui Scenic Area)** จุดชมวิวสำคัญของนครฉงชิ่ง ตั้งอยู่บริเวณ**จุดบรรจบของแม่น้ำแยงซีเกียงและแม่น้ำเจียหลิง** ซึ่งเป็นจุดตัดของสองสายน้ำหลักที่มีความสำคัญทางประวัติศาสตร์และวัฒนธรรมของจีน พื้นที่แห่งนี้โดดเด่นด้วยทัศนียภาพอันงดงามของสายน้ำ เมือง และสะพานที่ทอดข้ามแม่น้ำ ให้ท่านได้สัมผัสเสน่ห์ของฉงชิ่งจากมุมมองพาโนรามา เหมาะสำหรับการถ่ายภาพ ชมวิว และดื่มด่ำบรรยากาศของเมืองที่ผสมผสานธรรมชาติและวัฒนธรรมได้อย่างลงตัว ถือเป็นอีกหนึ่งจุดไฮไลต์ที่ไม่ควรพลาดในการมาเยือนฉงชิ่ง

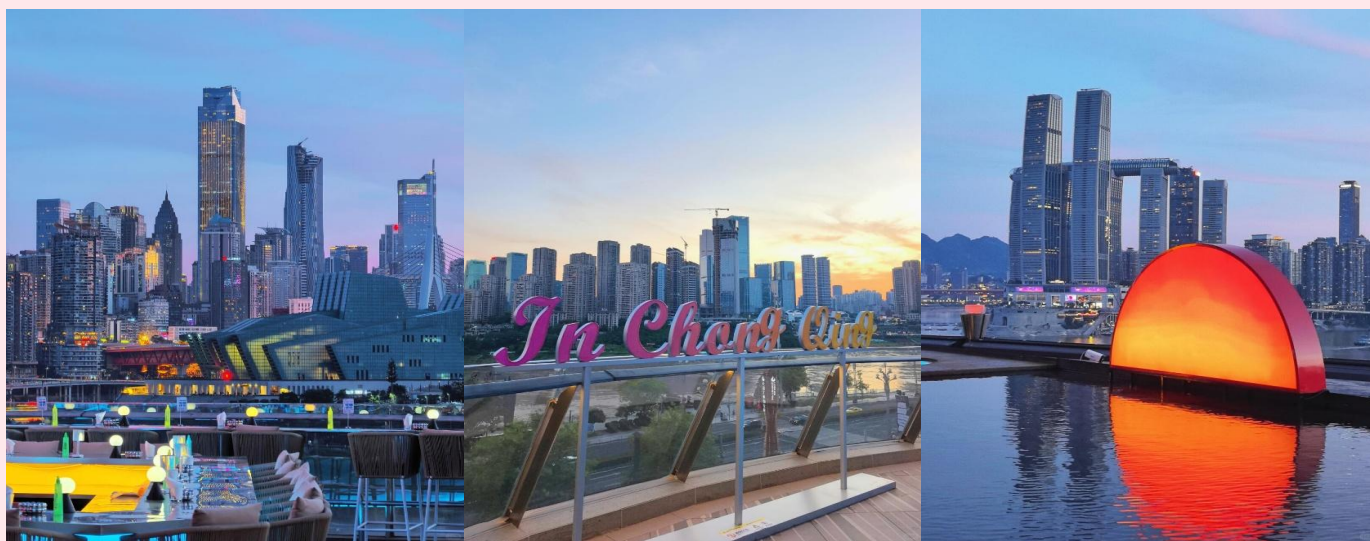

จากนั้นนำท่านเดินทางสู่ **ถนนคนเดินเจี๋ยฟางเป่ย์ (Jiefangbei Street)** ตั้งอยู่บริเวณอนุสาวรีย์ปลดแอก ซึ่งสร้างขึ้นเพื่อรำลึกถึงชัยชนะในการทำสงครามกับญี่ปุ่น แต่ปัจจุบันกลายเป็น **ศูนย์กลางทางการค้าขนาดใหญ่** ใจกลางเมือง เต็มไปด้วยร้านค้ามากกว่า 3,000 ร้าน ซึ่งมีทั้งอาหาร ซ้อปิ้งมอลล์ขนาดใหญ่ ให้ท่านได้เดินชมและช้อปปิ้งกันอย่างจุใจ

ให้ท่านอิสระช้อปปิ้ง ณ **ร้าน POP MART** ศูนย์รวม **ART TOY** สุดน่ารัก ที่เป็นกระแสอยู่ในขณะนี้ เลือกซื้อกล่องสุ่มหลากหลายรุ่นไม่ว่าจะเป็น ลายบู๊ มอลตี้ และอีกมากมายให้ท่านได้เลือกอย่างจุใจ

**เย็น**

**อิสระอาหารเย็นตามอัธยาศัย ณ ถนนคนเดินเจี๋ยฟางเป่ย์**

สมควรแก่เวลานำท่านเดินทางสู่ **ท่าอากาศยานนานาชาติฉงชิ่งเจียงเป่ย์ (CKG)** เพื่อเดินทางกลับสู่ **ประเทศไทย**





วันที่ทำ ทำอากาศยานนานาชาติฉงชิ่งเจียงเป๋ย - ทำอากาศยานดอนเมือง

- 02.10 น. ออกเดินทางสู่ กรุงเทพฯ โดยสายการบิน THAI LION AIR (SL) เที่ยวบินที่ SL931 (ไม่มีอาหารบริการบนเครื่อง)
- 04.20 น. เดินทางถึง ทำอากาศยานดอนเมือง (DMK) โดยสวัสดิภาพ พร้อมความประทับใจ





## หมายเหตุ

เนื่องจากการจองทัวร์ล่วงหน้า ณ วันเดินทางจริง อาจจะมีเหตุการณ์ ที่ทำให้ไฟลท์บินล่าช้า หรือเปลี่ยนแปลงเวลาบิน หากท่านใดมีไฟลท์บินภายในประเทศหรือต่างประเทศก่อนหรือหลังจากการเดินทาง โปรดสำรองเวลาในการจองตัวเครื่องบินไว้อย่างต่ำ 4 - 5 ชั่วโมง ทั้งนี้เพื่อประโยชน์ของตัวท่านเอง ทางบริษัทจะไม่รับผิดชอบค่าใช้จ่ายที่เกิดขึ้นในส่วนของตัวเครื่องบินที่ไม่เกี่ยวข้องกับโปรแกรมทัวร์

**บริษัทขอสงวนสิทธิ์ :** ทางบริษัทฯ ขอสงวนสิทธิ์ในการสลับโปรแกรมทัวร์ตามความเหมาะสม โดยไม่แจ้งให้ทราบล่วงหน้า อันเนื่องมาจากเหตุการณ์ต่าง ๆ ที่อาจเกิดขึ้นจากเหตุสุดวิสัยเช่น เหตุการณ์ทางธรรมชาติ การเมือง สภาพการจราจร ทั้งทางบกและทางอากาศ สถานะห้องพักของแต่ละโรงแรม รวมไปถึงสภาพอากาศที่ไม่เอื้ออำนวยทั้งนี้ทางเราจะคำนึงถึงความปลอดภัยและผลประโยชน์ของลูกค้าเป็นสำคัญ และการบริการของรถบัสนำเที่ยวตามกฎหมายของ ประเทศจีนสามารถให้บริการวันละ 10 ชั่วโมง มีอาจเพิ่มเวลาได้โดยมีคฤเทศก์และคนขับจะเป็นผู้บริหารเวลาตามความเหมาะสม ทั้งนี้ขึ้นอยู่กับสภาพการจราจรในวันเดินทางนั้น ๆ เป็นหลัก จึงขอสงวนสิทธิ์ ในการปรับเปลี่ยนเวลาท่องเที่ยวตามสถานที่ในโปรแกรมการเดินทาง

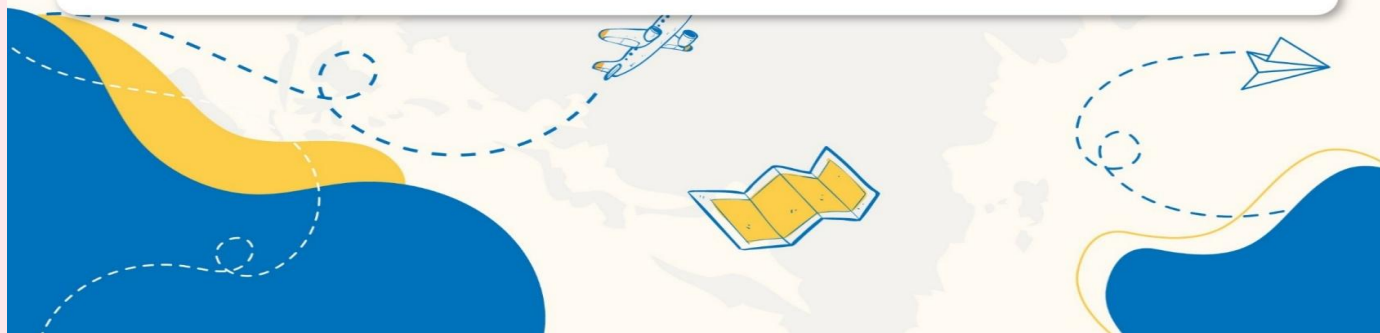



### ✓ อัตราค่าบริการรวม

- ค่าตัวเครื่องบินไป-กลับตามรายการที่ระบุ รวมถึงค่าภาษีสนามบิน และค่าภาษีน้ำมัน (รวมน้ำหนักกระเป๋าถือขึ้นเครื่องท่านละ 7 kg และโหลดใต้ท้องเครื่อง ท่านละ 20 kg แขนงน้ำหนักไม่ได้)
- ค่ารถโค้ชปรับอากาศ
- โรงแรมที่พักตามที่ระบุ หรือเทียบเท่า (พัก 2-3 ท่าน/ห้อง)
- ค่าธรรมเนียมเข้าชมสถานที่ต่าง ๆ ตามรายการที่ระบุ
- ค่าอาหาร ตามรายการที่ระบุ
- ค่าเบี้ยประกันอุบัติเหตุในการเดินทางท่องเที่ยว วงประกันท่านละ 1,000,000 บาท (เงื่อนไขตามกรมธรรม์)
- ภาษีมูลค่าเพิ่ม 7 % (เฉพาะค่าบริการ)
- ภาษีหัก ณ ที่จ่าย 3 % (เฉพาะค่าบริการ)

### × อัตราค่าบริการไม่รวม

- ค่าใช้จ่ายส่วนตัวของผู้เดินทาง อาทิ ค่าทำหนังสือเดินทาง ค่าโทรศัพท์ ค่าอาหาร เครื่องดื่ม ค่าชก๊าด ค่ามินิบาร์ในห้องและค่าพาหนะต่าง ๆ ที่มีได้ระบุในรายการ
- ค่าธรรมเนียมวีซ่าเข้า ประเทศจีน สำหรับชาวต่างชาติ ที่ไม่ได้รับการงดเว้น วีซ่าเข้าประเทศจีน
- ค่าธรรมเนียมในกรณีทีกระเป๋าสัมภาระที่มีน้ำหนักเกินกว่าที่สายการบินนั้น ๆ กำหนด หรือสัมภาระใหญ่เกินขนาดมาตรฐาน
- ค่าภาษีน้ำมัน ที่สายการบินเรียกเก็บเพิ่ม ภายหลังจากทางบริษัทฯ ได้ออกตัวเครื่องบินไปแล้ว
- ค่าใช้จ่ายอื่นๆ เพิ่มเติมในกรณีที่ท่านติด COVID-19 ระหว่างเดินทาง เช่น ค่าโรงแรม ค่าตรวจต่างๆ ค่าเลื่อนตัวเครื่องบิน ฯลฯ
- ค่าทิปมัคคุเทศก์, คนขับรถ, **1,500** บาท/ท่าน/ทริป, ค่าทิปหัวหน้าทัวร์ แล้วแต่ความพึงพอใจของท่าน





## เงื่อนไขการจอง และ การชำระเงิน

- **ชำระมัดจำก่อนละ 10,000 บาท** ภายใน 24 ชั่วโมง หลังจากที่ท่านส่งเอกสารการจอง กรณีลูกค้าทำการจองก่อนวันเดินทางภายใน 30 วัน ทางบริษัทขอสงวนสิทธิ์ในการเก็บค่าทัวร์เต็มจำนวน
- ส่วนที่เหลือ ชำระก่อนวันเดินทางอย่างน้อย 30 วัน
- หากไม่ชำระมัดจำตามที่กำหนด ขออนุญาตตัดที่นั่งให้ลูกค้าท่านอื่นที่รออยู่
- หากชำระไม่ครบตามจำนวน บริษัทถือว่าท่านยกเลิกการเดินทางโดยอัตโนมัติ โดยไม่มีเงื่อนไข
- เมื่อท่านชำระเงินไม่ว่าจะทั้งหมดหรือบางส่วน ทางบริษัทฯ ถือว่าท่านได้ยอมรับเงื่อนไขและข้อตกลงต่างๆที่ได้ระบุไว้ทั้งหมดนี้แล้ว
- หากชำระเงินในแต่ละส่วนแล้ว โปรดส่งสำเนาการโอนเงิน มาทางอีเมลของเซลล์ที่ท่านติดต่อ
- ส่งรายชื่อสำรองที่นั่ง ผู้เดินทางต้องส่งสำเนานั่งสือเดินทาง ( Passport ) หากไม่ส่งสำเนานั่งสือเดินทาง ( Passport ) มาให้ ทางบริษัทฯ ขอสงวนสิทธิ์ไม่รับผิดชอบค่าเสียหายอันเกิดจากความผิดพลาดจากการสะกดชื่อ-นามสกุล และอื่นๆ เพื่อใช้ในการจองตั๋วเครื่องบินทั้งสิ้น

### กรณีเด็กอายุต่ำกว่า 18 ปีบริบูรณ์ เดินทางพร้อมญาติ

- สำเนาสูติบัตร ( ใบเกิด ) กรณีเด็กอายุต่ำกว่า 6 ปี ต้องใช้สูติบัตรตัวจริง
- ใบยินยอมออกให้บุตรเดินทางไปต่างประเทศ ของบิดามารดา ที่ออกให้โดยสำนักงานเขตหรือที่ว่าการอำเภอเท่านั้น

หมายเหตุ : โปรดตรวจสอบ Passport : จะต้องมียอายุคงเหลือ ณ วันเดินทางมากกว่า 6 เดือนขึ้นไป และเหลือหน้ากระดาษอย่างต่ำ 2 หน้าหากไม่มั่นใจโปรดสอบถามเจ้าหน้าที่





## เงื่อนไขยกเลิกการจอง

- ยกเลิกก่อนการเดินทาง **ตั้งแต่ 30 วันขึ้นไป** คืนเงินค่าทัวร์โดยหักค่าใช้จ่ายที่เกิดขึ้นจริง **ในกรณีที่วันเดินทางตรงกับวันหยุดนักขัตฤกษ์ ต้องยกเลิกก่อน 45 วัน**
- **ยกเลิกก่อนการเดินทาง 15-29 วัน** คืนเงิน 50% ของค่าทัวร์ หรือหักค่าใช้จ่ายตามจริง เช่น ค่ามัดจำตัวเครื่องบิน โรงแรม และค่าใช้จ่ายจำเป็นอื่นๆ
- ยกเลิกก่อนการเดินทาง **น้อยกว่า 15 วัน** ขอสงวนสิทธิ์ไม่คืนเงินค่าทัวร์ที่ชำระแล้วทั้งหมด
- หากมีการยกเลิกการเดินทางโดยไม่ใช้ความผิดของบริษัททัวร์ ทางบริษัทขอสงวนสิทธิ์ไม่รับผิดชอบ และ คืนค่าทัวร์ส่วนใดส่วนหนึ่งให้ท่านได้ไม่ว่ากรณีใด ๆ ทั้งสิ้น เช่น สถานทูตปฏิเสธวีซ่า ด้านตรวจคนเข้าเมือง นโยบายห้ามเข้า ออกประเทศ ฯลฯ
- กรณีต้องการเปลี่ยนแปลงผู้เดินทาง ( **เปลี่ยนชื่อ** ) จะต้องแจ้งให้ทางบริษัททราบล่วงหน้า อย่างน้อย 21 วัน ก่อนออกเดินทาง กรณีแจ้งหลังจากเจ้าหน้าที่ออกเอกสารเรียบร้อยแล้ว ไม่ว่าจะส่วนใดส่วนหนึ่ง ทางบริษัทขอสงวนสิทธิ์ในการเรียกเก็บค่าใช้จ่ายที่เกิดขึ้นจริงทั้งหมด ทั้งนี้ขึ้นอยู่กับช่วงพีเรียดวันที่เดินทางและกระบวนการของแต่ละคณะ เป็นสำคัญด้วย กรุณาสอบถามกับเจ้าหน้าที่เป็นกรณีพิเศษ
- กรณีต้องการเปลี่ยนแปลงพีเรียดวันเดินทาง ( **เลื่อนวันเดินทาง** ) ทางบริษัทขอสงวนสิทธิ์ในการหักค่าใช้จ่ายการดำเนินการต่างๆที่เกิดขึ้นจริงสำหรับการดำเนินการจองครั้งแรก ตามจำนวนครั้งที่เปลี่ยนแปลง ไม่ว่าจะกรณีใดๆทั้งสิ้น
- กรณีเจ็บป่วยจนไม่สามารถเดินทางได้ ต้องมีใบรับรองแพทย์จากโรงพยาบาลบริษัทฯ จะทำการเลื่อนการเดินทางของท่านไปยังคณะต่อไป ทั้งนี้ ท่านจะต้องเสียค่าใช้จ่ายที่ไม่สามารถยกเลิก หรือเลื่อนการเดินทางได้ตามความเป็นจริง
- กรณีเจ็บป่วยกะทันหันก่อนล่วงหน้าเพียง 7 วันทำการ ทางบริษัทฯ ขอสงวนสิทธิ์ในการคืนเงินทุกกรณี

หมายเหตุ : กรุณาอ่านศึกษารายละเอียดทั้งหมดก่อนทำการจอง เพื่อความถูกต้อง และความเข้าใจตรงกันระหว่างท่านลูกค้าและบริษัท)





## เงื่อนไขและรายละเอียดเพิ่มเติม

1. กรณีผู้ร่วมคณะยินดีที่จะเดินทางน้อยกว่า 15 ท่านทางบริษัทสงวนสิทธิ์ ไม่มีหัวหัวหน้าทัวร์ (มีไกด์ท้องถิ่นตลอดการเดินทางที่ประเทศจีน)
2. ขอสงวนสิทธิ์การเก็บค่าน้ำมันและภาษีสนามบินทุกแห่งเพิ่ม หากสายการบินมีการปรับขึ้นก่อนวันเดินทาง
3. บริษัทฯ ขอสงวนสิทธิ์ในการเปลี่ยนเที่ยวบิน โดยมีต้องแจ้งให้ทราบล่วงหน้าอันเนื่องจากสาเหตุต่างๆ
4. บริษัทฯ จะไม่รับผิดชอบใดๆ ทั้งสิ้น หากเกิดกรณีความล่าช้าจากสายการบิน, การยกเลิกบิน, การประท้วง, การนัดหยุดงาน, การก่อการจลาจล, ภัยธรรมชาติ, การนำสิ่งของผิดกฎหมายซึ่งอยู่นอกเหนือความรับผิดชอบของบริษัทฯ
5. บริษัทฯ จะไม่รับผิดชอบใดๆ ทั้งสิ้น หากเกิดสิ่งของสูญหายอันเนื่องเกิดจากความประมาทของท่าน, เกิดจากการโจรกรรม และ อุบัติเหตุจากความประมาทของนักท่องเที่ยวงเอง
6. เมื่อท่านตกลงชำระเงินมัดจำหรือค่าทัวร์ทั้งหมดกับทางบริษัทฯ แล้ว ทางบริษัทฯ จะถือว่าท่านได้ยอมรับเงื่อนไขข้อตกลงต่างๆ ทั้งหมด
7. รายการนี้เป็นเพียงข้อเสนอที่ขอได้รับการยืนยันจากบริษัทฯ อีกครั้งหนึ่ง หลังจากได้สำรองโรงแรมที่พักในต่างประเทศเรียบร้อยแล้ว โดยโรงแรมจัดในระดับใกล้เคียงกัน ซึ่งอาจจะปรับเปลี่ยนตามที่ระบุในโปรแกรม
8. การจัดการเรื่องห้องพัก เป็นสิทธิ์ของโรงแรมในการจัดห้องให้กับกรุ๊ปที่เข้าพักโดยมีห้องพักสำหรับผู้สูบบุหรี่/ปลอดบุหรี่ได้ โดยอาจจะขอเปลี่ยนห้องได้ตามความประสงค์ ของผู้ที่พัก ทั้งนี้ขึ้นอยู่กับความพร้อมให้บริการของโรงแรม และไม่สามารถรับประกันได้
9. กรณีผู้เดินทางต้องการความช่วยเหลือเป็นพิเศษ อาทิเช่น ใช้วีลแชร์ กรุณาแจ้งบริษัทฯ อย่างน้อย 7 วันก่อนการเดินทาง มิฉะนั้นบริษัทฯ ไม่สามารถจัดการได้ล่วงหน้าได้
10. มัคคุเทศก์ พนักงานและตัวแทนของผู้จัดไม่มีสิทธิ์ในการให้คำสัญญาใด ๆ ทั้งสิ้นแทนผู้จัด นอกจากมีเอกสารลงนามโดยผู้มีอำนาจของผู้จัดกำกับเท่านั้น





## เงื่อนไขและรายละเอียดเพิ่มเติม

11. ผู้จัดจะไม่รับผิดชอบและไม่สามารถคืนค่าใช้จ่ายต่างๆ ได้เนื่องจากเป็นการเหมาจ่ายกับตัวแทนต่างๆ ในกรณีที่ผู้เดินทางไม่ผ่านการพิจารณาในการตรวจคนเข้าเมือง-ออกเมือง ไม่ว่าจะเป็นกองตรวจคนเข้าเมืองหรือกรมแรงงานของประเทศในรายการท่องเที่ยว อันเนื่องมาจากการกระทำที่ส่อไปในทางผิดกฎหมาย การหลบหนี เข้าออกเมือง เอกสารเดินทางไม่ถูกต้อง หรือ การถูกปฏิเสธในกรณีอื่น ๆ
- 12.กรณีต้องการพักแบบ 3 ท่าน ต่อห้องหรือห้องแบบ 3 เตียง Triple โรงแรมมีห้อง Triple ไม่เพียงพอ ขอสงวนสิทธิ์ในการจัดห้องให้เป็นแบบ แยก 2 ห้อง คือ 1 ห้องพักคู่ และ 1 ห้องพักเดี่ยว โดยต้องมีชำระค่าใช้จ่ายพักเดี่ยวเพิ่มเติม
- 13.สภาพการจราจรในช่วงวันเดินทางตรงกับวันหยุดเทศกาลของประเทศจีนหรือวันเสาร์ อาทิตย์ รถอาจจะติด อาจทำให้เวลาในการท่องเที่ยว และข้อปบึงแต่ละสถานที่น้อยลง โดยเป็นดุลยพินิจของมัคคุเทศก์ และคนขับรถในการบริหารเวลา ซึ่งอาจจะขอความร่วมมือจากผู้เดินทางในบางครั้งที่ต้องเร่งรีบ เพื่อให้ได้ท่องเที่ยวตามโปรแกรม
- 14.บริการน้ำดื่ม 1 ขวด/ท่าน/วัน
- 15.การบริการของรถบัสนำเที่ยวตามกฎหมายของประเทศจีนสามารถให้บริการวันละ 10 ชั่วโมง ในวันนั้นๆมีอาจเพิ่มเวลาได้ โดยมัคคุเทศก์และคนขับจะเป็นผู้บริหารเวลาตามความเหมาะสม ทั้งนี้ขึ้นอยู่กับสภาพการจราจรในวันเดินทางนั้นๆเป็นหลัก จึงขอสงวนสิทธิ์ในการปรับ เปลี่ยนเวลาท่องเที่ยวตามสถานที่ในโปรแกรมการเดินทาง
- 16.ในกรณีที่พาสปอร์ตของท่านชำรุด หรือมีตราป้อมใดๆที่ไม่เกี่ยวข้องกับการเดินทางและสายการบินแจ้งว่าไม่สามารถใช้เดินทางได้ ทางบริษัทขอสงวนสิทธิ์ในการคืนเงินไม่ว่ากรณีใดๆ เนื่องจากทางบริษัทได้มีการชำระค่าใช้จ่ายในการเดินทางทั้งหมดไปเรียบร้อยแล้ว

