บริษัท บลิสฟูล ทราเวล จำกัด
Blissful Travel Co., Ltd.
ใบอนุญาตธุรกิจนำเที่ยวเลขที่ 11/11987
46/263 ซอยนิมิตใหม่ 40 ถนนนิมิตใหม่
แขวงสามวาตะวันออก เขตคลองสามวา
กรุงเทพมหานคร 10510
Tax ID: 010-5566-160-220
02-114-8918
Blissful Travel | www.blissfultravel.net | info@blissfultravel8.com | @blissfultravel

บริษัท บลิสฟูล ทราเวล จำกัด
Blissful Travel Co., Ltd.
ใบอนุญาตธุรกิจนำเที่ยวเลขที่ 11/11987
46/263 ซอยนิมิตใหม่ 40 ถนนนิมิตใหม่
แขวงสามวาตะวันออก เขตคลองสามวา
กรุงเทพมหานคร 10510
Tax ID: 010-5566-160-220
02-114-8918
Blissful Travel | www.blissfultravel.net | info@blissfultravel8.com | @blissfultravel

เที่ยวกับเรา...ไม่มีวันสิ้นสุด

**ZGCAN-2601AQ**

**4 วัน | 3 คืน | AQ บิน**

9air 九元航空

# GUANGZHOU HONG KONG

## ฮ่องกง กวางเจา จูไห่ แชกงหมิว โรงละครหอยไข่มุก

โปรแกรมเดินทาง 4 วัน 2 คืน 9AIR (AQ)

06 – 09, 13 – 16, 20 – 23 มีนาคม 2569

น้ำหนักกระเป๋า 15 Kg

อาหาร 6 มื้อ

ราคาเพียง **14,990** บาท

| DMK → CAN | | | CAN → DMK | | |
|---|---|---|---|---|---|
| ไฟล์ทบิน | เวลาออก | เวลาถึง | ไฟล์ทบิน | เวลาออก | เวลาถึง |
| AQ1280 | 23:45 | 03:35 | AQ1279 | 20:40 | 22:45 |

| วันที่ | โปรแกรมทัวร์ | อาหาร เช้า | อาหาร เที่ยง | อาหาร เย็น | โรงแรม |
|---|---|---|---|---|---|
| 1 | สนามบินดอนเมือง (ประเทศไทย) - สนามบินกวางเจา (ประเทศจีน) | | | | ZHUHAI AREA หรือเทียบเท่า ★★★ |
| 2 | สนามบินกวางเจา (ประเทศจีน) เข้าสู่ที่พัก – เมืองกวางเจา – เขตบริหารพิเศษฮ่องกงแห่งสาธารณรัฐประชาชนจีน – วัดแชกงหมิว – อเวนิว ออฟ สตาร์ – ช้อปปิ้งจิมซาจุ่ย - ข้ามด่านกลับเมืองจูไห่ | ✓ | ✓ | ✕ | STAY INN XING CHENG HOTEL, ZHUHAI หรือเทียบเท่า ★★★★ |
| 3 | จูไห่ฟิชเชอร์เกิร์ล –โรงละครหอยไข่มุก - ร้านบัวหิมะ - ร้านผ้าไหม - ตลาดกงเป่ย | ✓ | SEAFOOD + ไวน์แดง | ✕ | STAY INN XING CHENG HOTEL, ZHUHAI หรือเทียบเท่า ★★★★ |
| 4 | ร้านหยก - จัตุรัสฮัวเฉิง - กวางเจาทาวเวอร์ - วัดต้าฝอ – ถนนคนเดินเป่ยจิงลู่ + POP MART - สนามบินกวางเจา – สนามบินดอนเมือง (ประเทศไทย) | ✓ | ✓ | | |

**** อัตราค่าบริการนี้เฉพาะพาสปอร์ตไทยเท่านั้น ในกรณีพาสปอร์ตต่างชาติ จ่ายเพิ่ม ท่านละ 5,000 บาท ****

**** กรณีไม่ประสงค์ลงร้านรัฐบาลจีน จ่ายเพิ่ม 5,000 บาท/ท่าน ****

## อัตราค่าบริการ

| วันเดินทาง | ราคาทัวร์/ท่าน พักห้องละ 2-3 ท่าน | ราคาทัวร์เด็ก/ท่าน อายุไม่เกิน 12 ปี มีเตียง / ไม่มีเตียง | ราคาทัวร์ไม่รวมตั๋วเครื่องบิน | ราคาห้องพักเดี่ยว |
|---|---|---|---|---|
| 06 – 09 มีนาคม 2569 | 14,990 | 14,990 | 14,990 | 4,000 |
| 13 – 16 มีนาคม 2569 | 14,990 | 14,990 | 14,990 | 4,000 |
| 20 – 23 มีนาคม 2569 | 14,990 | 14,990 | 14,990 | 4,000 |

อัตราค่าบริการสำหรับ <u>เด็กอายุไม่เกิน 2 ปี</u> ณ วันเดินทางกลับ (Infant) 10,000 บาท

** อัตรานี้ไม่รวมค่าทิปคนขับรถ มัคคุเทศก์ท้องถิ่น และ หัวหน้าทัวร์ ท่านละ 2,000 บาท/ท่าน **

**สำคัญโปรดอ่าน**

1. กรุณาทำการจองล่วงหน้าก่อนเดินทางอย่างน้อย 30 วัน พร้อมชำระเงินมัดจำ **ท่านละ 7,000 บาท/ท่าน** และชำระส่วนที่เหลือ 21 วัน ก่อนการเดินทาง กรณีวันเดินทางน้อยกว่า 21 วัน ต้องชำระค่าทัวร์เต็มจำนวน 100% เท่านั้น
2. อัตราค่าบริการนี้ จำเป็นต้องมีผู้เดินทาง จำนวน 15 ท่าน ขึ้นไป ในแต่ละคณะ กรณีที่มีผู้เดินทางไม่ถึงตามจำนวนที่กำหนด ทางบริษัทฯ ขอสงวนสิทธิ์ในการเลื่อนการเดินทาง หรือเปลี่ยนแปลงอัตราค่าบริการ (ปรับราคาเพิ่มขึ้น เพื่อให้คณะได้ออกเดินทาง ตามความต้องการ)
3. **ราคานี้สำหรับพาสปอร์ตไทยเท่านั้น สำหรับพาสปอร์ตต่างชาติชำระเพิ่ม 5,000 บาท/ท่าน ทุกกรณี**
4. **ท่านที่ต้องออกบัตรโดยสารภายในประเทศ (ตั๋วเครื่องบิน, รถทัวร์, รถไฟ) กรุณาสอบถามที่เจ้าหน้าที่ทุกครั้งก่อนทำการออกบัตรโดยสาร เนื่องจากสายการบินอาจมีการปรับเปลี่ยนไฟลท์ หรือ เวลาบิน โดยไม่แจ้งให้ทราบล่วงหน้า และการแนะนำจากเจ้าหน้าที่เป็นเพียงการแนะนำเท่านั้น**
5. **ระหว่างท่องเที่ยวหากนักท่องเที่ยวได้รับการตรวจยืนยันว่ามีเชื้อโควิด ทางโรงแรมอาจมีค่าทำความสะอาดห้องพักเพิ่มเติม (ไม่รวมอยู่ในรายการทัวร์)**
6. ในกรณีที่ภาครัฐทั้งไทย และประเทศปลายทางมีข้อกำหนดในการกักตัว หรือ การตรวจหาเชื้อโควิด-19 ทุกประเภท ผู้เดินทางต้องรับผิดชอบค่าใช้จ่ายส่วนนี้ด้วยตัวท่านเอง (ไม่รวมอยู่ในรายการทัวร์)
7. อาหารบนเครื่องเป็นไปตามนโยบายของสายการบิน
8. น้ำดื่มวันล่ะ 1 ขวด

## Day1 สนามบินดอนเมือง (ประเทศไทย) - สนามบินกวางเจา (ประเทศจีน)

**20.45น.** พร้อมกันที่ นัดหมายพร้อมกันที่ **สนามบินดอนเมือง ประเทศไทย** โปรดสังเกตุป้าย เลทส์โกกรุ๊ป พบเจ้าหน้าที่คอยให้การต้อนรับพร้อมอำนวยความสะดวกเช็คอินให้แก่ท่าน

**23.45 น.** นำท่านออกเดินทางสู่ **สนามบินกวางเจา (ประเทศจีน)** โดยสายการบิน 9AIR (AQ) เที่ยวบินที่ AQ1280
(ไม่มีบริการอาหารและเครื่องดื่มบนเครื่อง)

## Day2 สนามบินกวางเจา (ประเทศจีน) เข้าสู่ที่พัก – เมืองกวางเจา – เขตบริหารพิเศษฮ่องกงแห่งสาธารณรัฐประชาชนจีน - วัดแชกงหมิว – อเวนิว ออฟ สตาร์ – ซ้อปปิ้งจิมซาจุ่ย – ข้ามด่านกลับเมืองจูไห่

**03.35 น.** ถึงสนามบินกวางเจา หลังจากนั้นนำท่านผ่านขั้นตอนการตรวจคนเข้าเมือง รับสัมภาระ (เวลาท้องถิ่นเร็วกว่าประเทศไทย 2 ชั่วโมง) หลังผ่านพิธีการตรวจคนเข้าเมือง นำท่านเดินทางสู่ **เมืองกวางเจา** เป็นเมืองหลวงของมณฑลกวางตุ้ง ทางภาคใต้ของประเทศจีน เป็นศูนย์กลางทางเศรษฐกิจ การค้า และการขนส่งที่สำคัญ มีประวัติศาสตร์ยาวนานกว่า 2,800 ปี และเป็นจุดเริ่มต้นของเส้นทางสายไหมทางทะเล นอกจากนี้ กวางเจายังเป็นที่ตั้งของงานแสดงสินค้าที่ใหญ่ที่สุดของจีนอย่างกวางเจาเทรดแฟร์ จากนั้นนำท่านเดินทางเข้าสู่ที่พัก

**พักที่** ZHUHAI AREA ระดับ 3 ดาว หรือเทียบเท่า

**เช้า** บริการอาหารเช้า ณ ห้องอาหารของโรงแรม (1)

จากนั้นนำท่านเดินทางสู่ **เขตบริหารพิเศษฮ่องกงแห่งสาธารณรัฐประชาชนจีน** เป็นเขตปกครองตนเองริมฝั่งทางตอนใต้ของประเทศจีนอยู่ในภูมิภาคเอเชียตะวันออก มีสามเหลี่ยมปากแม่น้ำจูเจียงและทะเลจีนใต้โอบรอบ ด้วยเนื้อที่ 1,114 ตารางกิโลเมตร และประชากรกว่า 7.5 ล้านคน ถือเป็นเขตปกครองที่มีประชากรอยู่อาศัยหนาแน่นที่สุดแห่งหนึ่ง โดยอัตราความหนาแน่นประชากรสูงเป็นอันดับ 4 ของโลก

**เที่ยง** บริการอาหารกลางวัน ณ ภัตตาคาร (2)

ท่านเดินทางสู่ **วัดแชกงหมิว (Che Kung Miu)** ตำนานวัดแชกง หรือเรียกอีกชื่อหนึ่งว่า “วัดกังหันลม” เป็นอีกหนึ่งวัดที่มีประวัติศาสตร์อันยาวนาน สร้างมาตั้งแต่ 300 ปีก่อน ตามตำนานเล่ากันว่าได้มีโจรสลัดต้องการที่จะมาปล้นชาวบ้าน เมื่อนายพลแชกงรู้เข้าก็ได้บอกให้ชาวบ้านพับกังหันลมแล้วนำไปติดไว้ที่หน้าบ้าน ปรากฏว่าโจรสลัดได้จากไปและไม่ได้ทำการปล้น ชาวบ้านจึงมีความเชื่อว่ากังหันลมนั้นช่วยขจัดสิ่งชั่วร้ายที่กำลังจะเข้ามา และนำพาสิ่งดีๆมาสู่ตน จึงได้สร้างวัดแชกงแห่งนี้ขึ้น เพื่อระลึกถึงนายพลแชกง และเป็นที่สักการะบูชาเพื่อไม่ให้มีสิ่งไม่ได้เกิดขึ้น กังหัน 4 ใบพัด แต่ละใบหมายถึง เดินทางปลอดภัย, สุขภาพแข็งแรง, โชคลาภ และเงินทอง เชื่อกันว่าหากหมุนครบ 3 รอบและตีกลอง 3 ครั้ง จะช่วยปัดเป่าสิ่งชั่วร้ายออกไป และนำพาสิ่งดีๆ เข้ามา

**เกร็ดเล็กเกร็ดน้อยมูยังไงให้เป๊ะปัง!!**

*“อธิษฐานขอพรและมองหน้าท่านอย่างมุ่งมั่น หมุนกังหันแห่งโชคชะตา*
*- ถ้าชีวิตในปีที่ผ่านมาไม่ดี ใช้นิ้วชี้หมุนกังหันตามเข็มนาฬิกา ให้ใช้มือซ้ายหมุนด้านซ้ายไปขวา*
*- ถ้าชีวิตดีอยู่แล้วก็ให้หมุนกังหันกลับจากขวาไปซ้าย และตั้งจิตอธิษฐานขอสิ่งที่เราอยากได้*
*เชื่อว่า "กังหันนำโชค" จะหมุนแต่สิ่งดี ๆ เข้ามาในชีวิตเมื่อหมุนกังหันเสร็จแล้ว ตีกลอง อีก 3 ครั้ง ดังๆ เพื่อให้เป็นที่รับรู้ทั่วกันทั้งฟ้าดิน และให้พรนั้นสมปรารถนา”*

นำท่านเดินทางสู่ **อเวนิว ออฟ สตาร์ (AVENUE OF STARS)** ที่มีการประทับตราลายมือดาราที่เคยประทับไว้ที่บริเวณพื้น ย้ายมาไว้บนขอบราวจับเลียบทางเดินริมน้ำตลอดแนว เพื่อให้ผู้ชมได้เห็นชัด และถ่ายรูปคู่กับรอยพิมพ์ดาราโดยมีวิวตึกริมอ่าววิคตอเรียเป็นฉากพร้อมเพลิดเพลินกับวิวสุดอลังการของอ่าววิคตอเรีย

จากนั้นอิสระให้ท่านเต็มอิ่มกับการ **ช้อปปิ้งย่านจิมซาจุ่ย (Tsim Sha Tsui)** มักจะตั้งต้นกันที่สถานีจิมซาจุ่ย มีร้านขายของทั้งเครื่องหนัง, เครื่องกีฬา, เครื่องใช้ไฟฟ้า, กล้องถ่ายรูป ฯลฯ และสินค้าแบบที่เป็นของพื้นเมืองฮ่องกงอยู่ด้วยและตามซอกตึกอันซับซ้อนมากมายมี SHOPPING COMPLEX ขนาดใหญ่ชื่อ OCEAN TERMINAL ซึ่งประกอบไปด้วยห้างสรรพสินค้าเรียงรายกันอยู่ และมีทางเชื่อมติดต่อกันสามารถเดินทะลุถึงกันได้ ให้แบรนด์ดังมากมายให้ท่านได้เลือกซื้อ ไม่ว่าจะเป็น COACH, LONGCHAMP, LOUIS VUITTON, HEMES, PRADA, GIORDANO, BOSSINI และอีกมากมาย

ได้เวลาอันสมควรนำท่านเดินทางกลับสู่ **เมืองจูไห่ (Zhuhai)** เป็นเมืองชายฝั่งทะเลทางตอนใต้ของมณฑลกวางตุ้ง ประเทศจีน และเป็นหนึ่งในห้าเขตเศรษฐกิจพิเศษของประเทศ เป็นที่รู้จักในฐานะเมืองแห่งความโรแมนติก มีทัศนียภาพสวยงาม และมีความสะอาดเป็นเลิศ ด้วยความที่ตั้งอยู่ใกล้กับมาเก๊า ทำให้หลายคนนิยมเดินทางท่องเที่ยวแบบพ่วงกันระหว่างสองเมืองนี้

**ค่ำ** **อิสระอาหารค่ำ เพื่อไม่ให้เป็นการเสียเวลาในการท่องเที่ยว**

**พักที่** **STAY INN XING CHENG HOTEL, ZHUHAI ระดับ 4 ดาว หรือเทียบเท่า**

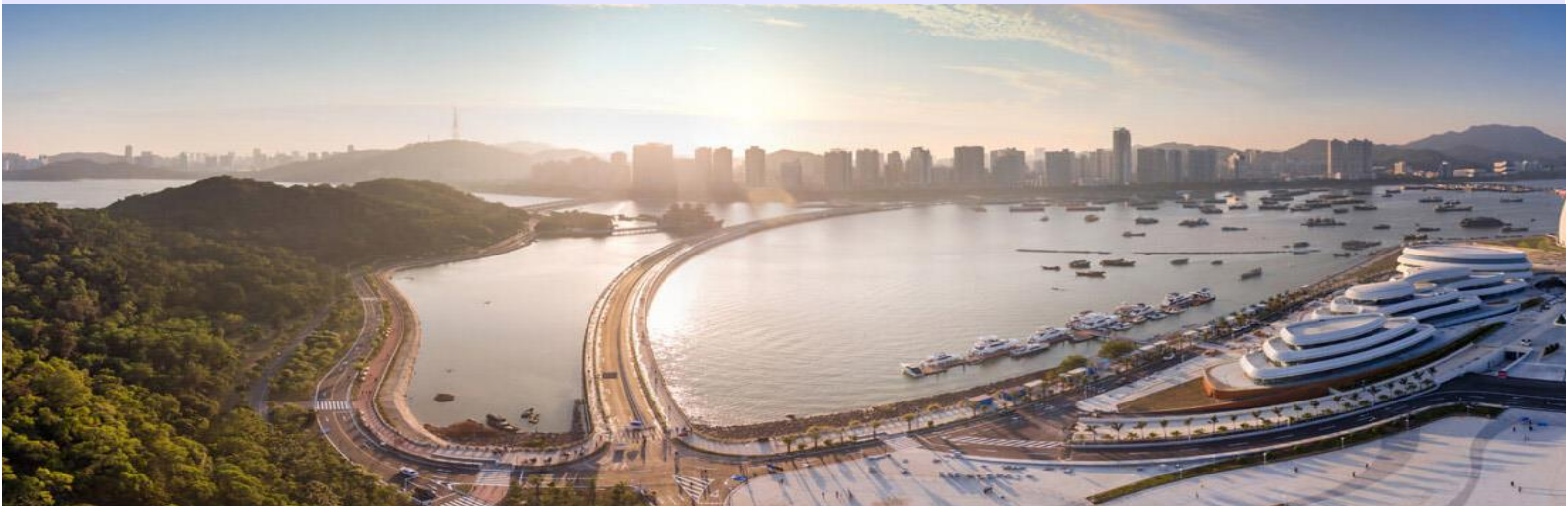

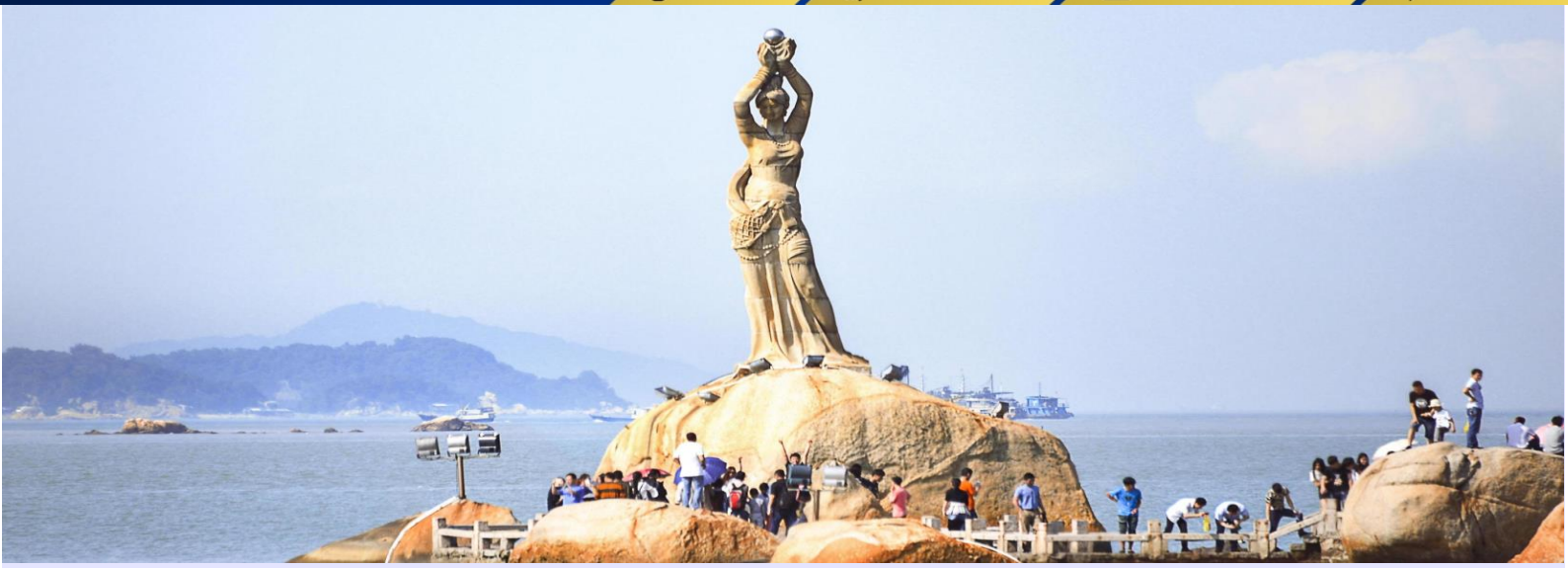

## Day3 จูไห่ฟิชเชอร์เกิร์ล –โรงละครหอยไข่มุก - ร้านบัวหิมะ - ร้านผ้าไหม – ตลาดกงเป่ย

**เช้า** บริการอาหารเช้า ณ ห้องอาหารของโรงแรม (3)

นำท่านชม **จูไห่ฟิชเชอร์เกิร์ล (The Fisher Girl Statue)** หรือ หวี่หนี สัญลักษณ์เมืองจูไห่ รูปปั้นประติมากรรมอันสวยงามโดดเด่นของเมืองจูไห่ บริเวณอ่าวเซียงหู เป็นรูปปั้นที่มีแกะสลักสูงถึง 8.7 เมตร สร้างจากหินแกรนิตทราย และออกแบบให้หญิงสาวยกไข่มุกสว่างสไสวขึ้นเหนือศีรษะด้วยสองมืออย่างสง่างาม โดยได้รับแรงบันดาลใจจากตำนานของท้องถิ่น เป็นเรื่องราวของธิดาแห่งท้องทะเลแสนสวย อิสระให้ท่านถ่ายภาพตามอัธยาศัย นำแวะถ่ายรูป **โรงละครหอยไข่มุก (Zhuhai Opera House)** หนึ่งในแลนมาร์กสำคัญที่ไม่ควรพลาด เมื่อไปเยือนเมืองจูไห่มีลักษณะทางสถาปัตยกรรมที่โดดเด่น ล้ำยุคและทันสมัย มีความสวยงามทั้งกลางวันและกลางคืน ได้รับการออกแบบเป็นรูปทรงเปลือกหอยขนาดเล็กและใหญ่อยู่ใกล้เคียงกันซึ่งมีชื่อเรียกของเปลือกหอยอันเล็กว่า “เปลือกหอยดวงจันทร์” โดยเป็นโรงละครที่สามารถรองรับผู้เข้าชมได้ 500 คน และเปลือกหอยอันใหญ่ว่า “เปลือกหอยดวงอาทิตย์” ซึ่งเป็นโรงละครขนาดใหญ่ที่สามารถรองรับผู้เข้าชมได้มากถึง 1,600 คน ที่สามารถตอบสนองความต้องการด้านดนตรีขนาดใหญ่ ทั้งละครเพลง บัลเลต์ ซิมโฟนี และการแสดงสุดอลังการได้มากมาย. นำท่านเดินทางสู่ **ร้านบัวหิมะ** ให้ท่านได้ชมสินค้าขึ้นชื่อของประเทศจีน บัวหิมะและสินค้าอื่นๆนำท่านเดินทางสู่ **ร้านผ้าไหม** ให้ท่านได้ฟังสรรพคุณของผ้าไหมจีน ชมสินค้าขึ้นชื่อและสินค้าอื่น ๆ อีกมากมาย

**เที่ยง** **บริการอาหารกลางวัน ณ ภัตตาคาร (4)** ***เมนูพิเศษ.. SEAFOOD+ไวน์แดง***

จากนั้นนำท่านเดินทางสู่ **ตลาดกงเป่ย (Gongbei Market)** แหล่งช้อปปิ้งตลาดใต้ดินกงเป่ยมีสินค้านานาชนิด เป็นตลาดที่อยู่ชั้นใต้ดินของเมืองจูไห่ ตลาดที่นี่จะคล้าย ๆ มาบุญครอง ที่จูไห่จะเป็นเมืองเล็ก ๆ จึงไม่ค่อยมีมลพิษสภาพแวดล้อมจึงสวยงาม สะอาดและอากาศบริสุทธิ์มาก ที่นี่ก็เหมือนห้างช้อปปิ้งขนาดเล็ก มีทั้งร้านเสื้อผ้า รองเท้า กระเป๋า เครื่องประดับ ร้านขายของฝาก ร้านขนม ร้านชานม และสินค้าอื่น ๆ อีกมากมาย ที่สำคัญของที่นี่ราคาไม่แพง อิสระให้ท่านเลือกซื้อสินค้า ตามอัธยาศัย

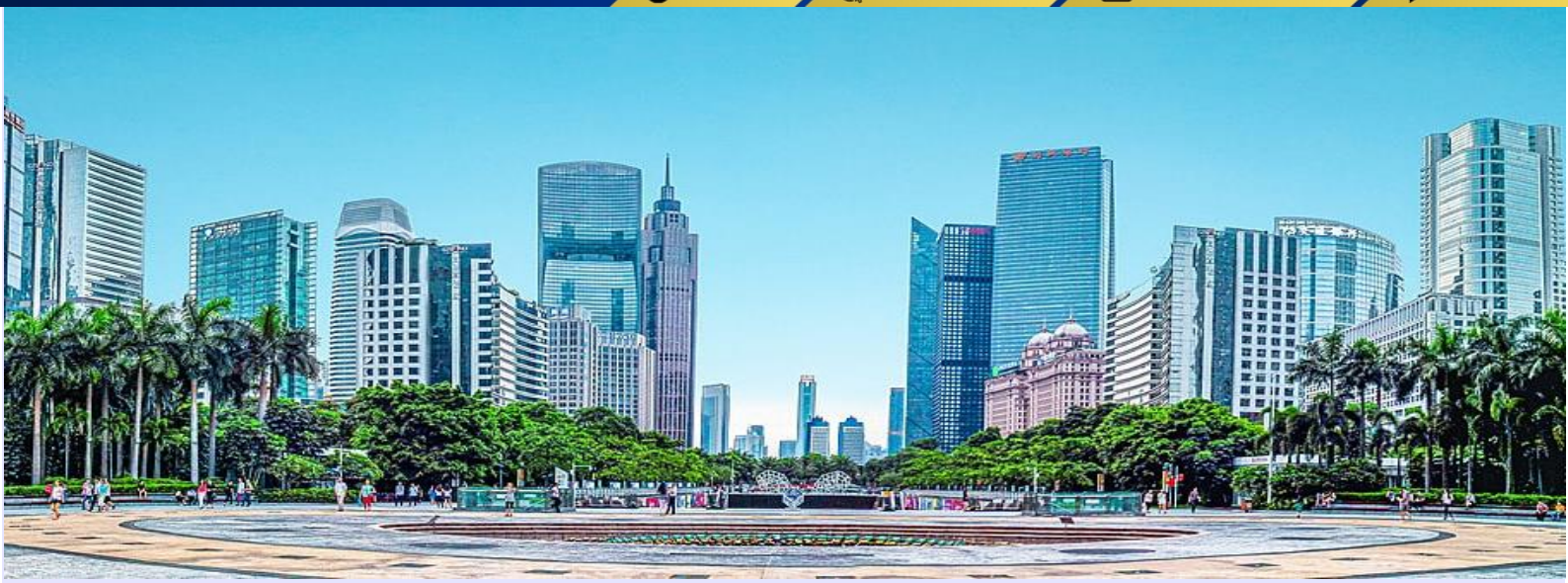

**ค่ำ** อิสระอาหารค่ำ เพื่อไม่ให้เป็นการเสียเวลาในการท่องเที่ยว

**พักที่** STAY INN XING CHENG HOTEL, ZHUHAI ระดับ 4 ดาว หรือเทียบเท่า

## Day4 ร้านหยก - จัตุรัสฮัวเฉิง - กวางเจาทาวเวอร์ - วัดต้าฝอ – ถนนคนเดินเป่ยจิงลู่ + POP MART - สนามบินกวางเจา – สนามบินดอนเมือง (ประเทศไทย)

**เช้า** บริการอาหารเช้า ณ ห้องอาหารของโรงแรม (5)

นำท่านเดินทางสู่ **ร้านหยก** ให้ท่านได้ชมหยกที่สวยงามและเลือกซื้อเลือกชมสินค้าอื่นๆ มากมาย จากนั้นนำท่านชม **จัตุรัสฮัวเฉิง (Huacheng Square)** ตั้งอยู่ใจกลางย่านธุรกิจจูเจียงซินเฉิงมีพื้นที่จัดวางผังประมาณ 560000 ตารางเมตร มีสวนสาธารณะ ต้นไม้โบราณ จัตุรัสสาธารณะขนาดใหญ่ที่ล้อมรอบด้วยอาคารสำคัญทางวัฒนธรรมและเศรษฐกิจ เช่น พิพิธภัณฑ์กวางตุ้ง หอสมุดกวางเจาและแคนตันทาวเวอร์ (หอส่งสัญญาณโทรทัศน์กวางเจา) ที่นี่เหมาะสำหรับการเดินเล่น ถ่ายรูป ชมทัศนียภาพ มีร้านค้า ร้านอาหาร รวมถึงตลาดกลางคืน. นำท่านถ่ายรูปคู่ **กวางเจาทาวเวอร์ (GuangzhouTower)** (ถ่ายรูปด้านนอก) หอโทรทัศน์ดาราศาสตร์และการท่องเที่ยวกวางเจา (Guangzhou TV Astronomical and Sightseeing Tower) เป็นหอคอยสังเกตการณ์อเนกประสงค์ความสูง 600 เมตรในเขตไฮ่จู นครกวางเจา และเคยเป็นหอคอยที่สูงที่สุดในโลกในช่วงปี พ.ศ. 2552 จนถึงเดือนมีนาคม พ.ศ. 2554 แทนที่ซีเอ็นทาวเวอร์ ก่อนที่จะถูกแซงหน้าโดยโตเกียวสกายทรี แคนตันทาวเวอร์เคยเป็นสิ่งก่อสร้างที่สูงที่สุดในประเทศจีนก่อนที่อาคารเซี่ยงไฮ้ทาวเวอร์จะก่อสร้างแล้วเสร็จเมื่อวันที่ 3 สิงหาคม พ.ศ. 2556ปัจจุบันแคนตันทาวเวอร์เป็นหอคอยที่สูงเป็นอันดับ 2 และเป็นสิ่งก่อสร้างอิสระที่สูงเป็นอันดับ 5 ของโลก

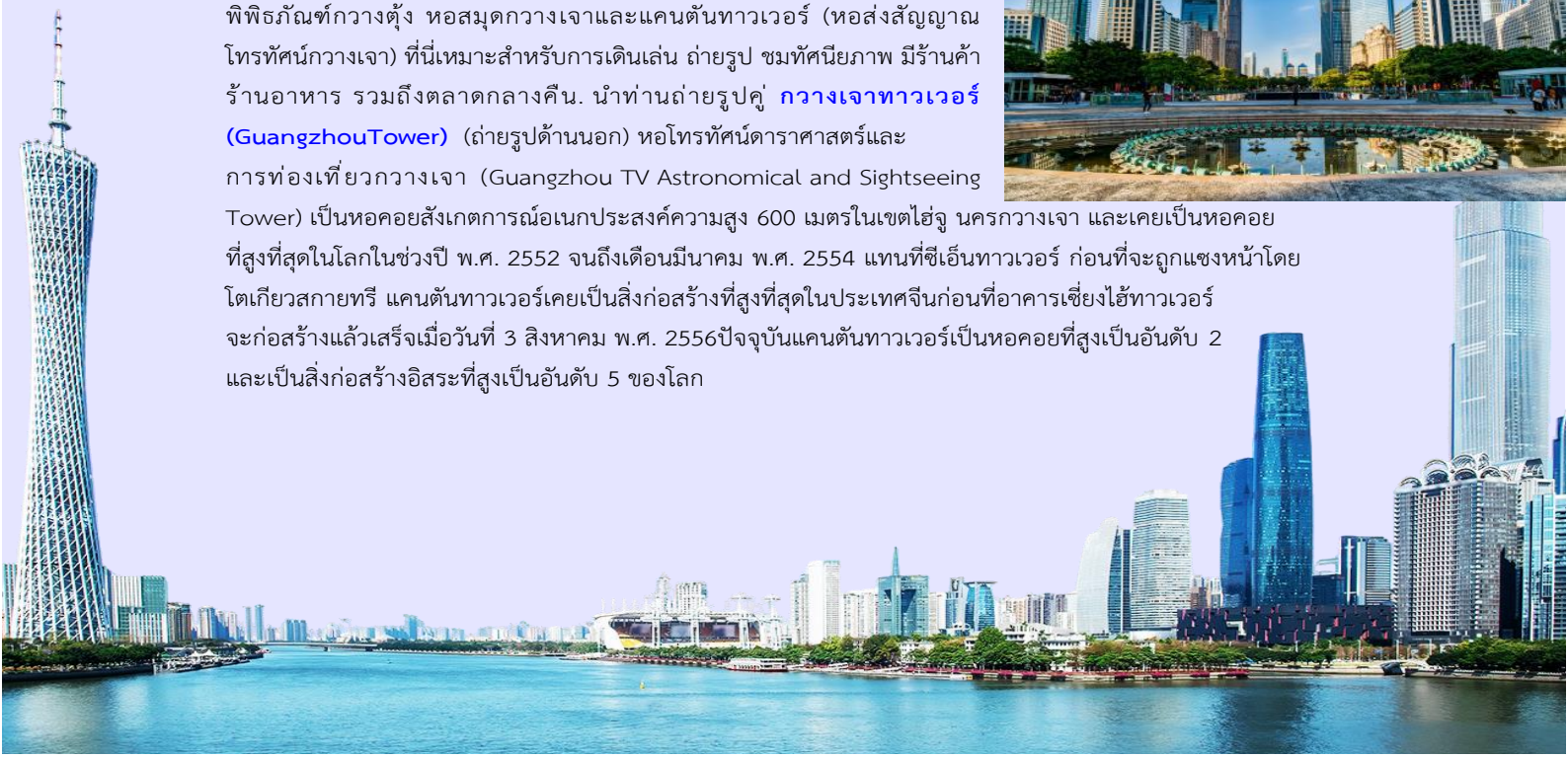

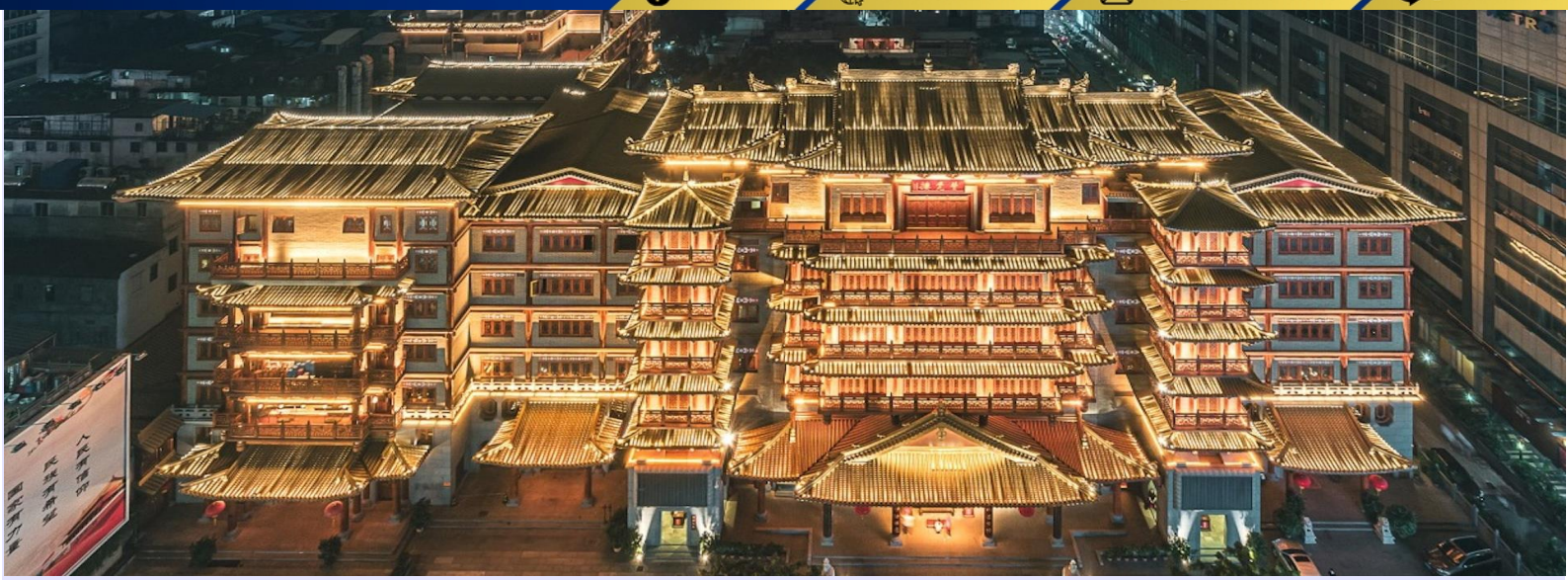

จากนั้นนำท่านเดินทางสู่ **วัดต้าฝอ (Dafo Temple)** หรือที่รู้จักกันในชื่อ วัดพระใหญ่ เป็นหนึ่งในวัดเก่าแก่และสำคัญที่สุดในเมืองกวางเจา วัดแห่งนี้มีประวัติศาสตร์อันยาวนานและสถาปัตยกรรมที่งดงาม สะท้อนให้เห็นถึงศิลปะและวัฒนธรรมจีนอันเก่าแก่หนึ่งในวัดดังอันศักดิ์สิทธิ์ที่สายมูมักไปขอพรการเงิน การงานและการเรียน เด่น ๆ เลยคือ มูเรื่องการเงิน เป็นอีกหนึ่งสถานที่ห้ามพลาดคือการมาขอพรกับพระพุทธรูปทองคำองค์ใหญ่ สูง 6 เมตร และหนัก 10 ตัน ถือว่าเป็นพระพุทธรูปองค์ใหญ่ที่สุดในภาค Lingnan ชาวจีนเชื่อกันว่ามาขอพรเรื่องการเรียน การงาน การเงิน กับท่านแล้วจะสมหวัง

**เที่ยง** **บริการอาหารกลางวัน ณ ภัตตาคาร (6)**

จากนั้นนำท่านเดินทางสู่ **ถนนคนเดินเป่ยจิงลู่ (Beijing Road Pedestrian Street)** เป็นถนนช้อปปิ้งและแหล่งท่องเที่ยวที่มีชื่อเสียงในเมืองกวางเจา ถนนนี้เต็มไปด้วยร้านค้า ห้างสรรพสินค้า และร้านอาหารสตรีทฟู้ดมากมาย เป็นแหล่งช้อปปิ้งที่มีสินค้าหลากหลาย ทั้งเสื้อผ้า แฟชั่น เครื่องสำอาง ของที่ระลึก และสินค้าแบรนด์เนม นอกจากนี้ ยังมีร่องรอยทางประวัติศาสตร์ของถนนเก่าแก่ในยุคราชวงศ์หมิงและชิงที่ถูกเก็บรักษาไว้ใต้พื้นกระจก **แวะช้อปปิ้ง POP MART** อิสระให้ท่านได้เลือกช้อปตามอัธยาศัย น้อง Cry Baby The dressing Room น้อง Hiroshi เด็กชายที่ทำหน้าเศร้าตลอดเวลา น้องมอลลี่ น้องลาบูบู้ Pop Bean ตุ๊กตาอาร์ททอยและของสะสมอีกมากมาย

**ค่ำ** **อิสระอาหารค่ำ เพื่อไม่ให้เป็นการเสียเวลาในการท่องเที่ยว**

ได้เวลาอันสมควรนำท่านเดินทางสู่ **สนามบินกวางเจา (ประเทศจีน)**

**20.40 น.** นำท่านออกเดินทางสู่ **สนามบินดอนเมือง** ประเทศไทย โดยสายการบิน **9AIR (AQ)** เที่ยวบินที่ **AQ1279**

(ไม่มีบริการอาหารและเครื่องดื่มบนเครื่อง)

**22.45 น.** เดินทางถึง **สนามบินดอนเมือง**ประเทศไทย โดยสวัสดิภาพ พร้อมความประทับใจจากทีมงานเลทส์โกกรุ๊ป

## อัตราค่าบริการนี้รวม

- ค่าตั๋วเครื่องบินไป-กลับพร้อมคณะ
- ค่าน้ำหนักกระเป๋าสัมภาระ เป็นไปตามสายการบินกำหนด
- ค่าอาหารตามมื้อที่ระบุในรายการ
- ค่าที่พักตามที่ระบุในรายการ พักห้องละ 2-3 ท่าน
- ค่าประกันอุบัติเหตุระหว่างเดินทาง วงเงินท่านละ 1,000,000 บาท เงื่อนไขตามกรมธรรม์
- ฟรีวีซ่า สำหรับหนังสือเดินทางไทย
- ค่าภาษีสนามบินทุกแห่งที่มี
- ค่าจ้างมัคคุเทศก์คอยบริการตลอดการเดินทาง
- ค่ารถรับ-ส่ง และนำเที่ยวตามรายการ
- ค่าเข้าชมสถานที่ต่างๆ ตามรายการ
- ค่าบริการซึ่งได้รวมภาษีมูลค่าเพิ่ม 7% แล้ว ถ้าบริษัทสามารถ หัก ภาษี ณ ที่จ่าย 3% (ยอดก่อนภาษีมูลค่าเพิ่ม)

## อัตราค่าบริการนี้ไม่รวม

- ค่าใช้จ่ายส่วนตัวนอกเหนือจากรายการที่ระบุ เช่น ค่าทำหนังสือเดินทาง, ค่าโทรศัพท์, ค่าโทรศัพท์ทางไกล, ค่าอินเตอร์เน็ต, ค่าซักรีด, มินิบาร์ในห้อง (กรุณาสอบถามจากหัวหน้าทัวร์ก่อนการใช้บริการ)
- ค่าดำเนินการอื่นๆ สำหรับผู้ที่ไม่ได้ถือหนังสือเดินทางสัญชาติไทย ค่าดำเนินการแจ้งเข้า-ออกประเทศ
- ค่าอาหารพิเศษที่นอกเหนือจากที่รายการทัวร์กำหนด และ รวมถึงการรีเควสอาหารพิเศษต่างๆ เช่น อาหารเจ มังสวิรัติ อาหารทะเล เป็นต้น
- ค่าบริการอื่นๆเพิ่มของสายการบิน เช่น ที่นั่ง อาหาร วีลแชร์ และ บริการเสริมอื่น (ถ้ามี)
- ค่าทิปคนขับรถ หัวหน้าทัวร์และมัคคุเทศก์ท้องถิ่น

# เงื่อนไขการยกเลิกการเดินทาง

1. กรณีที่นักท่องเที่ยวต้องการ ขอยกเลิกการเดินทาง เลื่อน หรือ เปลี่ยนแปลงการเดินทาง

นักท่องเที่ยว (ผู้มีรายชื่อในเอกสารการจอง) จะต้องอีเมล เพื่อลงนามในเอกสารแจ้งยืนยันยกเลิกการจอง กับทางบริษัทเป็นลายลักษณ์อักษรเท่านั้น ทางบริษัทไม่รับยกเลิกการจองผ่านทางโทรศัพท์ ไม่ว่ากรณีใดๆ ทั้งสิ้น

2. กรณีนักท่องเที่ยวต้องการ ขอรับเงินค่าบริการคืน กรุณาส่งเอกสารทางอีเมล เอกสารที่ใช้ประกอบการขอรับเงินคืนรายละเอียดดังนี้

- หน้าสมุดบัญชีธนาคารที่ต้องการให้นำเงินเข้า
- ใบเรียกเก็บเงิน หรือ หลักฐานการชำระเงินค่าบริการต่างๆ ทั้งหมด
- พาสปอร์ตหน้าแรกของผู้เดินทาง

** กรณีมอบอำนาจจะต้องมีหนังสือมอบอำนาจ และ สำเนาบัตรประชาชนของผู้รับมอบอำนาจ **

เงื่อนไขการคืนเงินค่าบริการดังนี้

| | |
|---|---|
| แจ้งยกเลิกก่อนเดินทาง ตั้งแต่ 30 วันขึ้นไป | คืนค่าใช้จ่ายทั้งหมด หรือ หักค่าใช้จ่ายจริงที่เกิดขึ้น (กรณีวันเดินทางตรงกับช่วงวันหยุดนักขัตฤกษ์ ไม่ว่าวันใดวันหนึ่ง ทางบริษัทขอสงวนสิทธิ์ในการยกเลิกการเดินทางไม่น้อยกว่า 55 วัน) |
| แจ้งยกเลิกก่อนเดินทาง 15-29 วัน | เก็บค่าใช้จ่ายท่านละ 50% ของค่าทัวร์ หรือ หักค่าใช้จ่ายจริงที่เกิดขึ้น (กรณีที่มีค่าใช้จ่ายตามจริงมากกว่ากำหนด ทางบริษัทขอสงวนสิทธิ์ในการเรียกเก็บค่าใช้จ่ายเพิ่ม) |
| แจ้งยกเลิกก่อนเดินทาง 0-14 วัน | เก็บค่าใช้จ่ายท่านละ 100% ของค่าทัวร์ |

## ข้อมูลสำคัญเกี่ยวกับโรงแรมที่พักที่ท่านควรทราบ

1. เนื่องจากการวางแผนผังห้องพักของแต่ละโรงแรมแตกต่างกัน เช่น ห้องพักแบบห้องเดี่ยว (Single) ห้องพักแบบห้องคู่ 2 ท่าน (Twin/Double) และ ห้องพักแบบ 3 ท่าน / 3 เตียง (Triple Room) จึงอาจทำให้ห้องพักแต่ละประเภท อาจจะไม่ติดกัน หรือ อยู่คนละชั้นกัน และบางโรงแรมอาจจะไม่มีห้องพักแบบ 3 ท่าน ซึ่งถ้าต้องการเข้าพัก 3 ท่าน อาจจะต้องเป็น 1 เตียงใหญ่ กับ 1 เตียงพับเสริม หรือ อาจมีความจำเป็นต้องแยกห้องพักเป็นห้องคู่ 1 ห้อง (Twin/Double) และ ห้องเดี่ยว 1 ห้อง (Single) ไม่ว่ากรณีใดๆ ทางบริษัทขอสงวนสิทธิ์ในการเรียกเก็บค่าบริการเพิ่มตามจริงที่เกิดขึ้นจากนักท่องเที่ยว
2. กรณีที่มีงานจัดประชุมนานาชาติ (Trade Fair) เป็นผลให้ค่าโรงแรมสูงขึ้นมาก และห้องพักในเมืองเต็ม บริษัทฯ ขอสงวนสิทธิ์ในการปรับเปลี่ยน หรือย้ายเมืองเพื่อให้เกิดความเหมาะสม
3. โดยส่วนใหญ่ตามธรรมเนียม ของห้องพักจะเป็นห้องพักที่ห้ามสูบบุหรี่ (Non Smoking Room) โดยทางโรงแรมอาจมีการติดตั้งอุปกรณ์ดักจับควันไว้ในห้อง กรณีที่มีการลักลอบสูบบุหรี่ในห้องพัก และถูกตรวจสอบได้ ผู้เข้าพักจำเป็นต้องชำระค่าปรับกับโรงแรมโดยตรง โดยค่าปรับขึ้นอยู่กับเงื่อนไขของแต่ละโรงแรม

## ข้อมูลสำคัญเกี่ยวกับสายการบินที่ท่านควรทราบ

1. เกี่ยวกับที่นั่งบนเครื่องบิน เนื่องจากบัตรโดยสาร เป็นแบบหมู่คณะ (ราคาพิเศษ) สายการบินจึงขอสงวนสิทธิ์ในการเลือกที่นั่งบนเครื่องบินทุกกรณี แต่ทางบริษัทจะพยายามให้มากที่สุด ให้ลูกค้าผู้เดินทางที่มาด้วยกันได้นั่งด้วยกัน หรือใกล้กันให้มากที่สุดเท่าที่จะสามารถทำได้
2. กรณีที่ท่านเป็นมุสลิม หรือ นับถือศาสนาอิสลาม หรือ แพ้อาหารบางประเภท โปรดระบุมาให้ชัดเจนในขั้นตอนการจอง กรณีที่แจ้งล่วงหน้าก่อนเดินทางกะทันหัน อาจมีค่าใช้จ่ายเพิ่มเพื่อชำระกับเมนูใหม่ที่ต้องการ เพราะเมนูเดิมของคณะ ไม่สามารถยกเลิกได้
3. บางสายการบินอาจมีเงื่อนไขเกี่ยวกับการให้บริการอาหารบนเครื่องแตกต่างกัน ขอให้ท่านทำความเข้าใจถึงวัฒนธรรมประจำชาติ ของแต่ละสายการบินที่กำลังให้บริการท่านอยู่
4. สายการบินอาจมีการงดเสิร์ฟอาหาร และเครื่องดื่ม หรือเปลี่ยนแปลงรูปแบบอาหาร ขึ้นอยู่กับสายการบินเป็นผู้กำหนด

## เงื่อนไข และข้อควรทราบอื่นๆ ทั่วไป ที่ท่านควรทราบ

1. ทัวร์นี้สำหรับผู้มีวัตถุประสงค์เพื่อการท่องเที่ยวเท่านั้น
2. ทัวร์นี้ขอสงวนสิทธิ์สำหรับผู้เดินทางที่ถือหนังสือเดินทางธรรมดา (หน้าปกสีน้ำตาล / เลือดหมู) เท่านั้น กรณีที่ท่านถือหนังสือเดินทางราชการ (หน้าปกสีน้ำเงินเข้ม) หนังสือเดินทางทูต (หน้าปกสีแดงสด) และต้องการเดินทางไปพร้อมคณะทัวร์ อันมีวัตถุประสงค์เพื่อการท่องเที่ยว โดยไม่มีจดหมายเชิญ หรือ เอกสารใดเชื่อมโยงเกี่ยวกับการขออนุญาตการใช้หนังสือเดินทางพิเศษอื่นๆ หากไม่ผ่านการอนุมัติของเคาน์เตอร์เช็คอิน ด่านตรวจคนเข้าเมือง ทั้งฝั่งประเทศไทย (ต้นทาง) ขาออก และ ต่างประเทศ (ปลายทาง) ขาเข้า ไม่ว่ากรณีใดก็ตาม ทางบริษัทขอสงวนสิทธิ์ไม่รับผิดชอบความผิดพลาดที่จะเกิดขึ้นในส่วนนี้ ไม่ว่าส่วนใดส่วนหนึ่ง
3. ทัวร์นี้เป็นทัวร์แบบเหมาจ่ายล่วงหน้าเรียบร้อยแล้วทั้งหมด หากท่านไม่ได้ร่วมเดินทางหรือใช้บริการตามที่ระบุไว้ในรายการ ไม่ว่าบางส่วนหรือทั้งหมด หรือถูกปฏิเสธการเข้า-ออกเมือง หรือด้วยเหตุผลใดๆ ก็ตาม ทางบริษัทขอสงวนสิทธิ์ไม่คืนเงินค่าบริการ ไม่ว่าบางส่วนหรือทั้งหมดให้แก่ท่านไม่ว่ากรณีใดๆ ก็ตาม
4. ทางบริษัทขอสงวนสิทธิ์ไม่รับผิดชอบค่าเสียหายจากความผิดพลาดในการสะกดชื่อ นามสกุล คำนำหน้าชื่อ เลขที่หนังสือเดินทาง เลขที่วีซ่า และอื่นๆ เพื่อใช้ในการจองตั๋วเครื่องบิน ในกรณีที่นักท่องเที่ยว หรือเอเย่นต์ไม่ได้ส่งหน้าหนังสือเดินทาง และ หน้าวีซ่ามาให้กับทางบริษัทพร้อมการชำระเงินมัดจำหรือส่วนที่เหลือทั้งหมด
5. ทางบริษัทขอสงวนสิทธิ์ในการเปลี่ยนแปลงรายการการเดินทางตามความเหมาะสม เพื่อให้สอดคล้องกับ สถานการณ์ ภูมิอากาศ และเวลา ณ วันที่เดินทางจริงของประเทศที่เดินทาง ทั้งนี้ ทางบริษัทจะคำนึงถึงความปลอดภัย และ ประโยชน์ของลูกค้าเป็นสำคัญ
6. ทางบริษัทขอสงวนสิทธิ์ไม่รับผิดชอบต่อความเสียหายหรือค่าใช้จ่ายใดๆ ที่เพิ่มขึ้นของนักท่องเที่ยวที่ไม่ได้เกิดจากความผิดของทางบริษัท เช่น ภัยธรรมชาติ การจลาจล การนัดหยุดงาน การปฏิวัติ อุบัติเหตุ ความเจ็บป่วย ความสูญหายหรือเสียหายของสัมภาระ ความล่าช้า เปลี่ยนแปลง หรือการบริการของสายการบิน เหตุสุดวิสัยอื่น เป็นต้น
7. อัตราค่าบริการนี้คำนวณจากอัตราแลกเปลี่ยนเงินตราต่างประเทศ ณ วันที่ทางบริษัทเสนอราคา ดังนั้น ทางบริษัทขอสงวนสิทธิ์ในการปรับราคาค่าบริการเพิ่มขึ้น ในกรณีที่มีการเปลี่ยนแปลงอัตราแลกเปลี่ยนเงินตราต่างประเทศ ค่าตั๋ว เครื่องบิน ค่าภาษีน้ำมัน ค่าภาษีสนามบิน ค่าประกันภัยสายการบิน การเปลี่ยนแปลงเที่ยวบิน ฯลฯ ที่ทำให้ต้นทุนสูงขึ้น
8. มัคคุเทศก์ พนักงาน หรือตัวแทนของทางบริษัท ไม่มีอำนาจในการให้คำสัญญาใดๆ แทนบริษัท เว้นแต่มีเอกสารลงนามโดยผู้มีอำนาจของบริษัทกำกับเท่านั้น
9. นักท่องเที่ยวต้องมีความพร้อมในการเดินทางทุกประการ หากเกิดเหตุสุดวิสัยใดๆ ระหว่างรอการเดินทาง อันไม่ใช่เหตุที่เกี่ยวข้องกับทางบริษัท อาทิ วีซ่าไม่ผ่าน เกิดอุบัติภัยที่ไม่สามารถควบคุมได้ นอกเหนือการควบคุมและคาดหมาย ทางบริษัทจะรับผิดชอบคืนค่าทัวร์เฉพาะส่วนที่บริษัทยังไม่ได้ชำระแก่ทางคู่ค้าของทางบริษัท หรือจะต้องชำระตามข้อ ตกลงแก่คู่ค้าตามหลักปฏิบัติเท่านั้น
10. คณะทัวร์นี้ เป็นการชำระค่าใช้จ่ายทั้งหมดแบบผูกขาดกับตัวแทนบริษัทที่ได้รับการรับรองอย่างถูกต้อง ณ ประเทศปลายทาง ซึ่งบางส่วนของโปรแกรมอาจจำเป็นต้องท่องเที่ยวอันเป็นไปตามนโยบายของประเทศปลายทางนั้นๆ กรณีที่ท่านไม่ต้องการใช้บริการส่วนใดส่วนหนึ่ง ไม่ว่ากรณีใดก็ตาม จะไม่สามารถคืนค่าใช้จ่ายให้ได้ และ อาจมีค่าใช้จ่ายเพิ่มเติมขึ้น ตามมาเป็นบางกรณี ทางบริษัทขอสงวนสิทธิ์ในการเรียกเก็บค่าใช้จ่ายที่เกิดขึ้นจริงทั้งหมดกับผู้เดินทาง กรณีที่เกิดเหตุการณ์นี้ขึ้น ไม่ว่ากรณีใดก็ตาม
11. กรณีลูกค้าที่จองเฉพาะทัวร์ไม่รวมบัตรโดยสารโดยเครื่องบิน (จอยด์แลนด์ทัวร์ ซื้อตั๋วเครื่องบินแยกเอง) ในวันเริ่มทัวร์ (วันที่หนึ่ง) ท่านจำเป็นจะต้องมารอคณะเท่านั้น ทางบริษัทไม่สามารถให้คณะ รอท่านได้ ไม่ว่ากรณีใดก็ตาม กรณีที่ไฟล์ทของท่านถึงช้ากว่าคณะ และ ยืนยันเดินทาง ท่านจำเป็นจะต้องเดินทางตามคณะไปยังเมือง หรือ สถานที่ท่องเที่ยวที่คณะอยู่ในเวลานั้นๆ กรณีนี้ จะมีค่าใช้จ่ายเพิ่ม ท่านจำเป็นจะต้องชำระค่าใช้จ่ายที่ใช้ในการเดินทางด้วยตนเองทั้งหมดเท่านั้น ไม่ว่า กรณีใดก็ตาม และ ทางบริษัทขอสงวนสิทธิ์ไม่สามารถชดเชย หรือ ทดแทน หากท่านไม่ได้ท่องเที่ยวเมือง หรือ สถานที่ท่องเที่ยวใดๆ สถานที่หนึ่ง ทุกกรณี เนื่องจากเป็นการชำระแบบเหมาจ่ายกับตัวแทนแล้วทั้งหมด