

**Pro นั้รวมแล้ว**  
FUEL TAX | AIRPORT TAX  
Update 26/3/26

**ทัวร์ไม่ลงร้าน**  
**เที่ยวเต็มๆ**

**ราคาเริ่มต้น**  
**15,499**

**#วันหยุดสุดจิด**

**พิเศษ !! รวมค่าขึ้น Bubble Tram ที่ CANTON TOWER แล้ว**

**SPHZ-CAN02**

**GUANGZHOU X SHENZHEN FUTURE CITY**

**เที่ยว 2 มหานครแห่งเทคโนโลยี เข้ากวางโจว ออกเซินเจิ้น**

- อนุสาวรีย์ห้าแพะ • อนุสรณ์สถานซุนยัตเซ็น • วัดกวางเซียว • โบสถ์ซังฮิน
- Canton tower + Bubble tram • ยงชิงฟาง + สะพานพระจันทร์ • บ้านตระกูลเงิน
- เกาะชาเมียน • Dongshankou • ถนนปักกิ่ง + วัดDafo
- เมืองเซินเจิ้น • วัดกวง • เมืองโบราณหนานโถว • สถานีรถไฟใต้ดิน SkyEye
- Museum of Contemporary Art • ซ้อมบึงถนนตงเหมิน • Happy Harbor

**TIP 1,500 /** **โรงแรม 4 ดาว Local** **DMK-CAN SL900 22:20-01:50**  
**SZX-DMK SL903 03:40-05:25**

**SPHZ-CAN-02GUANGZHOU X SHENZHEN FUTURE CITY 5 วัน 3 คืน**  
**เดินทางด้วยสายการบิน Lion Air (SL)**

วันที่	โปรแกรมท่องเที่ยว	เช้า	เที่ยง	เย็น	โรงแรม
1	กรุงเทพฯ (สนามบินดอนเมือง) (-/-/-) (DMK-CAN SL900 22:20-01:50) สนามบินนานาชาติกวางโจวไปหยุด-รถโค้ชนำท่านสู่โรงแรม	-	-	-	DaysInn Hotel/บริเวณสนามบิน หรือเทียบเท่า โรงแรม 4* Local
2	อนุสาวรีย์ห้าแพะ-อนุสรณ์สถานซุนยัตเซ็น-วัดกวางเซียว-โบสถ์ซังฮิน-Canton tower+Bubble tram-หยงชิงฟาง+สะพานพระจันทร์				DaysInn Hotel หรือเทียบเท่า โรงแรม 4* Local
3	บ้านตระกูลเงิน-เกาะชาเมียน-Dongshankou-ถนนปักกิ่ง+วัดDafo-เมืองเซินเจิ้น				Mingtian Hotel หรือเทียบเท่า โรงแรม 4* Local
4	วัดกวง-เมืองโบราณหนานโถว-สถานีรถไฟใต้ดิน SkyEye-Museum of Contemporary Art-ซ้อมบึงถนนตงเหมิน-Happy Harbor - สนามบินเซินเจิ้นเป่าอัน			-	
5	เดินทางถึง กรุงเทพฯ(สนามบินดอนเมือง) (SZX-DMK SL903 03:40-05:25)	-	-	-	

**อัตราค่าบริการพักห้องละ 2-3 ท่าน**

**\*\*สำหรับหนังสือเดินทางต่างชาติเก็บเพิ่ม 1,000 บาท\*\***

**(เป็นข้อตกลงในการคิดเรทราคาชาวต่างชาติจากประเทศปลายทาง)**

วันที่เดินทาง	ผู้ใหญ่ ราคาท่านละ	การอายุต่ำกว่า 2 ปี	พักเดี่ยว
1 พ.ค. เป็นต้นไป *** ราคาทั่วรวมการปรับค่าทัวร์จากประกาศสายการบินเดือน มี.ค. 2026 แล้ว ***			
วันที่ 7 - 11 พฤษภาคม 2569	16,499	5,900	3,900
วันที่ 14 - 18 พฤษภาคม 2569	17,499	5,900	3,900
วันที่ 21 - 25 พฤษภาคม 2569	17,499	5,900	3,900
วันที่ 28 พฤษภาคม - 1 มิถุนายน 2569	15,499	5,900	3,900
วันที่ 4 - 8 มิถุนายน 2569	17,499	5,900	3,900
วันที่ 11 - 15 มิถุนายน 2569	18,499	5,900	3,900
วันที่ 18 - 22 มิถุนายน 2569	15,499	5,900	3,900
วันที่ 25 - 29 มิถุนายน 2569	18,499	5,900	3,900
วันที่ 2 - 6 กรกฎาคม 2569	16,499	5,900	3,900
วันที่ 9 - 13 กรกฎาคม 2569	17,499	5,900	3,900
วันที่ 16 - 20 กรกฎาคม 2569	17,499	5,900	3,900
วันที่ 23 - 27 กรกฎาคม 2569	17,499	5,900	3,900
วันที่ 30 กรกฎาคม - 3 สิงหาคม 2569	17,499	5,900	3,900
วันที่ 6 - 10 สิงหาคม 2569	18,499	5,900	3,900
วันที่ 13 - 17 สิงหาคม 2569	15,499	5,900	3,900
วันที่ 20 - 24 สิงหาคม 2569	18,499	5,900	3,900
วันที่ 27 - 31 สิงหาคม 2569	17,499	5,900	3,900
วันที่ 3 - 7 กันยายน 2569	17,499	5,900	3,900
วันที่ 10 - 14 กันยายน 2569	16,499	5,900	3,900
วันที่ 17 - 21 กันยายน 2569	17,499	5,900	3,900
วันที่ 24 - 28 กันยายน 2569	18,499	5,900	3,900
วันที่ 8 - 12 ตุลาคม 2569	17,499	5,900	3,900
วันที่ 15 - 19 ตุลาคม 2569	17,499	5,900	3,900





นำท่านชม **อนุสาวรีย์ห้าแพะ (Five Goats Statue)** อนุสาวรีย์แห่งนี้ถือเป็นสัญลักษณ์ของเมืองกว่างโจว ตั้งอยู่ใจกลางสวนสาธารณะเยว่ซิว (Yuexiu Park) สร้างขึ้นจากหินแกรนิต โดยมีตำนานเล่าว่าเทพเจ้า 5 องค์ขี่แพะลงมาโปรดชาวเมืองที่ประสบภาวะอดอยาก ทำให้เมืองกลับมาอุดมสมบูรณ์อีกครั้ง อนุสาวรีย์นี้จึงเป็นตัวแทนของความเจริญรุ่งเรืองและเป็นแหล่งท่องเที่ยวสำคัญที่ผู้คนนิยมมาถ่ายภาพ

จากนั้นนำท่านไป **อนุสรณ์สถานซุนยัตเซ็น (Sun Yat-sen Memorial Hall)** อาคารขนาดใหญ่ที่สร้างขึ้นเพื่อรำลึกถึง ดร.ซุนยัตเซ็น ผู้นำการปฏิวัติและบิดาแห่งสาธารณรัฐจีน อนุสรณ์สถานแห่งนี้มีสถาปัตยกรรมที่โดดเด่นแบบจีนผสมผสานตะวันตก โดยเฉพาะหอประชุมทรงแปดเหลี่ยม ภายในมีรูปปั้นขนาดใหญ่ของท่าน และเป็นสถานที่จัดกิจกรรมสำคัญของเมือง รวมถึงเป็นที่พักผ่อนหย่อนใจของคนท้องถิ่น



กลางวัน ☉ รับประทานอาหารกลางวัน ณ ภัตตาคาร



นำท่านชม **วัดกว่างเซี่ยว (Guangxiao Temple)** เป็นวัดพุทธโบราณที่เก่าแก่ที่สุดแห่งหนึ่งของกว่างโจว มีประวัติยาวนานกว่า 1,700 ปี ภายในวัดมีความสงบและร่มรื่น มีสถาปัตยกรรมที่สวยงามและเป็นแหล่งเรียนรู้ทางพุทธศาสนา รวมถึงมีเจดีย์เหล็กโบราณที่สร้างขึ้นในสมัยราชวงศ์ซ่ง ซึ่งเป็นเจดีย์เหล็กที่เก่าแก่ที่สุดในจีน

นำท่านชม โบสถ์ซังชิน (Sacred Heart Cathedral) โบสถ์แห่งนี้รู้จักในชื่อ "มหาวิหารหิน" (Stone House) เนื่องจากสร้างจากหินแกรนิตทั้งหมด เป็นโบสถ์สไตล์โกธิกที่งดงามที่สุดแห่งหนึ่งในเอเชีย โครงสร้างได้รับแรงบันดาลใจจากมหาวิหารน็อทร์-ดามในกรุงปารีส และภายในมีหน้าต่างกระจกสีอันวิจิตรที่สร้างขึ้นใหม่หลังจากการบูรณะ โบสถ์แห่งนี้เป็นหนึ่งในโบราณสถานที่สำคัญและเปิดให้เข้าชมฟรี



นำท่านขึ้นชม Canton Tower + Bubble Tram (รวมค่าขึ้น) แคนตันทาวเวอร์เป็นหอคอยชมวิวและโทรทัศน์ที่สูงที่สุดแห่งหนึ่งของโลก ตั้งอยู่ริมแม่น้ำจูเจียง (Pearl River) เป็นสัญลักษณ์ของเมืองกว่างโจวที่โดดเด่นทั้งในเวลากลางวันและกลางคืน คุณสามารถขึ้นลิฟต์ไปยังจุดชมวิวเพื่อมองเห็นทิวทัศน์เมืองแบบ 360 องศา และไฮไลท์สำคัญคือ Bubble Tram ซิงช้าสวรรค์ทรงแคปซูลใสที่เคลื่อนที่รอบยอดหอคอย ทำให้คุณได้สัมผัสประสบการณ์การชมวิวที่น่าตื่นตาตื่นใจ

ค่า ๑๑ รับประทานอาหารค่ำ ณ ภัตตาคาร

จากนั้นนำท่านไป หย่งชิงฟาง (Yongqing Fang) หย่งชิงฟางเป็นย่านเมืองเก่าที่ได้รับการปรับปรุงใหม่ได้อย่างน่าสนใจ โดยยังคงรักษาสถาปัตยกรรมแบบดั้งเดิมของชาวกว่างโจว (Lingnan) ไว้ แต่มีการผสมผสานกับร้านค้าทันสมัย คาเฟ่เก๋ๆ และสตูดิโอศิลปะต่างๆ ทำให้เป็นย่านที่ผสมผสานระหว่างความเก่าและใหม่ได้อย่างลงตัว มี สะพานพระจันทร์ (Moon Bridge) เป็นจุดถ่ายรูปยอดนิยมในยามค่ำคืน เมื่อเปิดไฟจะเห็นแสงสะท้อนบนผิวน้ำเป็นรูปวงกลมคล้ายพระจันทร์เต็มดวง เป็นจุดที่ห้ามพลาดสำหรับนักท่องเที่ยวที่มาเยือน

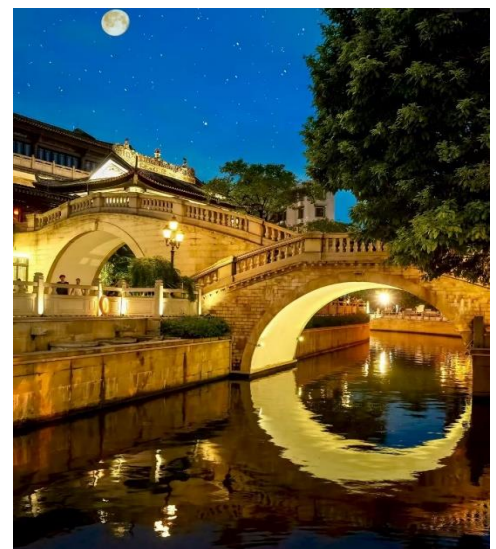

จากนั้นนำท่านเข้าสู่ที่พัก DaysInn Hotel หรือเทียบเท่า โรงแรม 4\* Local  
////////////////////////////////////

**วันที่สาม** บ้านตระกูลเงิน-เกาะซาเมียน-Dongshankou-ถนนปักกิ่ง+วัดDafo-เมืองเซินเจิ้น (B/L/-)

เช้า ๑๑ รับประทานอาหารเช้า ณ ห้องอาหารของโรงแรม

นำท่านไป **บ้านตระกูลเฉิน (Chen Clan Ancestral Hall)** เป็นอาคารสไตล์จีนโบราณที่สร้างขึ้นในสมัยราชวงศ์ชิง (ปี ค.ศ. 1894) โดยกลุ่มตระกูลเฉิน 72 ตระกูลจากทั่วกวางตุ้งเพื่อใช้เป็นที่พักและเตรียมตัวสอบจอหงวน ภายใน



อาคารมีงานแกะสลักไม้ หิน และเครื่องเคลือบดินเผาที่วิจิตรบรรจง เป็นตัวอย่างของสถาปัตยกรรมแบบดั้งเดิมของชาวกวางตุ้งที่สวยงามและได้รับการอนุรักษ์ไว้อย่างดี ปัจจุบันเปิดเป็นพิพิธภัณฑ์ศิลปะและหัตถกรรมพื้นบ้าน

นำท่านไป **เกาะซาเหมียน (Shamian Island)** เป็นเกาะที่เกิดจากการถล่มทรายกลางแม่น้ำ มีประวัติศาสตร์ยาวนานในฐานะที่เป็นเขตสัมปทานของฝรั่งเศสและอังกฤษในช่วงคริสต์ศตวรรษที่ 19 ทำให้มีอาคารสถาปัตยกรรมสไตล์ยุโรปและถนนที่ร่มรื่นสวยงาม บรรยากาศเงียบสงบแตกต่างจากตัวเมือง เป็นสถานที่ยอดนิยมสำหรับถ่ายภาพริเวอรวด์ตึงและเป็นจุดพักผ่อนของชาวเมือง



กลางวัน ☉ รับประทานอาหารกลางวัน ณ ภัตตาคาร



จากนั้นไป **ย่านตงชานโข่ว (Dongshankou)** เป็นย่านเก่าแก่ที่เต็มไปด้วยตึกอิฐแดงสไตล์ตะวันตก เป็นที่อยู่อาศัยของชนชั้นสูงและผู้มีชื่อเสียงในอดีต ปัจจุบันได้รับการปรับปรุงให้กลายเป็นย่านสุดชิคที่รวมร้านกาแฟ คาเฟ่ ร้านเสื้อผ้าบูติก และสตูดิโอศิลปะมากมาย เป็นแหล่งรวมตัวของวัยรุ่นและนักท่องเที่ยวที่ชื่นชอบบรรยากาศวินเทจและทันสมัยผสมผสานกัน

นำท่านไป ถนนปักกิ่ง (Beijing Road) เป็นถนนคนเดินที่เก่าแก่และใหญ่ที่สุดของกว่างโจว มีทั้งร้านค้าแบรนด์เนม ร้านอาหาร ร้านขายของที่ระลึก และแหล่งรวมสตรีทฟู้ดที่คึกคักตลอดวัน ที่พื้นถนนบางส่วนยังมีการจัดแสดงถนนโบราณที่ขุดพบในสมัยราชวงศ์ซ่ง-หยวนไว้ได้กระจ่างใส



นำท่านชม วัดต้าฟอ (วัดพระใหญ่) (Dafo Temple) เป็นวัดพุทธโบราณที่ตั้งอยู่บนถนนปักกิ่ง มีประวัติยาวนานกว่า 1,000 ปี ภายในมีองค์พระพุทธรูปสัมฤทธิ์ขนาดใหญ่ สร้างขึ้นครั้งแรกในสมัยราชวงศ์หนานอัน (Southern Han Dynasty, ค.ศ. 917-971) เดิมมีชื่อว่า วัดซินจางซือ (Xin Zang Si) และเคยเป็นวัดที่ใหญ่และสำคัญที่สุดในสมัยนั้น อย่างไรก็ตาม วัดแห่งนี้ถูกทำลายลงจากเหตุการณ์ไฟไหม้และสงครามหลายครั้ง การก่อสร้างวัดขึ้นใหม่ครั้งใหญ่เกิดขึ้นในสมัยราชวงศ์ซ่ง (Qing Dynasty) ในปี ค.ศ. 1663 และมีการบูรณะครั้งสำคัญอีกครั้งในปี

ค.ศ. 1664 โดยได้รับการสนับสนุนจากกษัตริย์คังซี (Emperor Kangxi) และเปลี่ยนชื่อเป็น วัดต้าฟอ (วัดพระใหญ่) ตามองค์พระพุทธรูปขนาดใหญ่สามองค์ที่ประดิษฐานอยู่ภายในหอหลัก และในช่วงค่ำจะมีการเปิดไฟประดับอาคารอย่างสวยงาม

ค่ำ ๑๐ รับประทานอาหารค่ำ ณ ภัตตาคาร

นำท่านเดินทางสู่ เมืองเซินเจิ้น (ใช้เวลาเดินทางประมาณ 2.5 ชั่วโมง) เมืองมหัศจรรย์แห่งการพัฒนา (The Miracle City of Development) จากหมู่บ้านประมงเล็ก ๆ สู่มหานครเทคโนโลยีระดับโลกภายในเวลาไม่ถึงครึ่งศตวรรษ

จากนั้นนำท่านเข้าสู่ที่พัก Mingtian Hotel  
หรือเทียบเท่า โรงแรม 4\* Local  
////////////////////////////////////

**วันที่สี่** วัดกวนกง-เมืองโบราณหนานโถว-สถานีรถไฟใต้ดิน SkyEye-Museum of Contemporary Art-ช้อปปิ้งถนนตงเหมิน-Happy Harbor – สนามบินเซินเจิ้นเป่าอัน (B/L/-)

เช้า ๑๑ รับประทานอาหารเช้า ณ ห้องอาหารของโรงแรม



นำท่านไป **วัดกวนอู (วัดเจ้ากวนอู Kuan Au Temple)** เป็นสถานที่ศักดิ์สิทธิ์ที่ชาวเมืองเซินเจิ้นให้ความเคารพนับถือ โดยเฉพาะผู้ดำรงตำแหน่งในราชการและผู้ที่มุ่งมั่นก้าวหน้าในหน้าที่การงาน มักเดินทางมาสักการะเพื่อความ เป็นสิริมงคล และความมั่นคงในชีวิตการทำงาน เทพเจ้ากวนอู ซึ่งได้รับการเกิดทูนในวัดแห่งนี้ ได้รับการยกย่องให้เป็นสัญลักษณ์แห่งความซื่อสัตย์ ความจงรักภักดี ความกล้าหาญ ความเด็ดเดี่ยว ความเป็นธรรม ตลอดจนความมั่งคั่งและโชคลาภ อันเป็นคุณธรรมที่ชาวจีนยึดถือสืบต่อกันมาอย่างยาวนาน

จากนั้นไป **เมืองโบราณหนานโถว (Nantou Ancient City)** เมืองโบราณแห่งนี้มีประวัติยาวนานเกือบ 1,700 ปี เป็นศูนย์กลางการปกครองในอดีตของเมืองเซินเจิ้น ปัจจุบันได้รับการปรับปรุงใหม่และกลายเป็นแหล่งท่องเที่ยวที่ผสมผสานระหว่างสถาปัตยกรรมเก่าแก่กับร้านค้า ร้านอาหาร คาเฟ่ และร้านงานศิลปะที่ทันสมัย ทำให้มีชีวิตชีวาและน่าสนใจสำหรับทั้งคนท้องถิ่นและนักท่องเที่ยว และยังได้รับการยกย่องว่าเป็น รากเหง้าทางวัฒนธรรมของเซินเจิ้นและฮ่องกง อีกด้วย

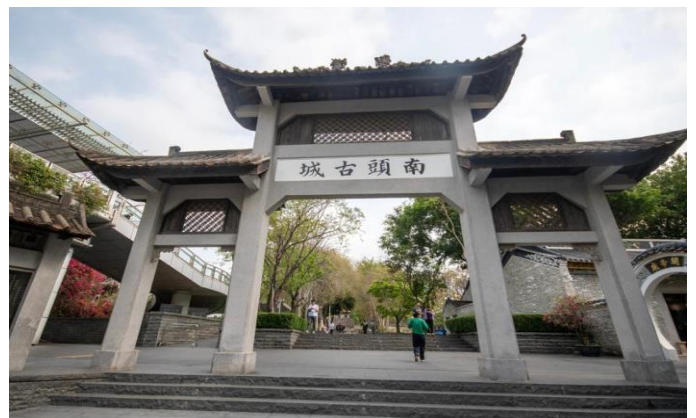

กลางวัน ☉ รับประทานอาหารกลางวัน ณ ภัตตาคาร

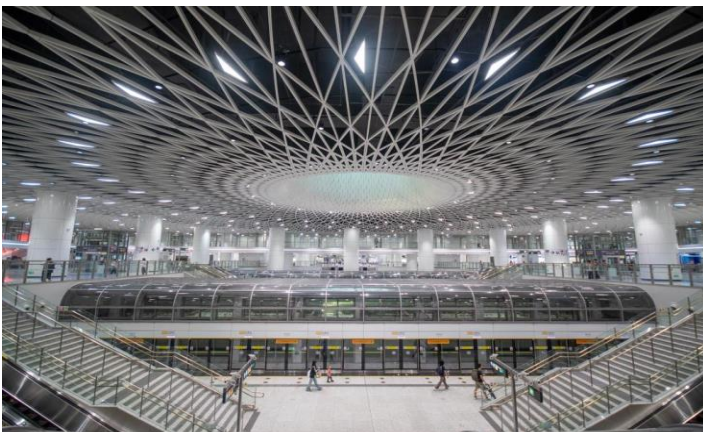

เดินทางไป สถานีรถไฟใต้ดิน **Gangxia North Station** หรือที่หลายคนเรียกกันว่า **Shenzhen Eye** หรือ **Skyyeye** ซึ่งเป็นสถานีรถไฟใต้ดินที่โดดเด่นที่สุดแห่งหนึ่งในใจกลางเมืองเซินเจิ้น โถงกลางของสถานีโดดเด่นด้วย เพดานที่ออกแบบเป็นลายเกลียว (spiral ceiling) พร้อมกับกระจกวงกลมที่ให้แสงธรรมชาติเข้ามา จึงดูคล้ายดวงตาแห่งเซินเจิ้น สถานีนี้กลายเป็นจุดถ่ายรูปยอดนิยมในหมู่นักท่องเที่ยวและช่างภาพที่ต้องการภาพสวย ๆ ของโครงสร้างสมัยใหม่ อีสาระให้ท่านถ่ายรูป



นำท่านชม พิพิธภัณฑ์ศิลปะร่วมสมัยและศูนย์วางแผนผังเมือง (Museum of Contemporary Art and Planning Exhibition) เรียกสั้นๆ ว่า MOCAPE (โมเคป) เป็นอาคารสถาปัตยกรรมที่โดดเด่นและทันสมัย ตั้งอยู่ในย่าน Futian ซึ่งเป็นย่านศูนย์กลางธุรกิจของเซินเจิ้น ตัวอาคารออกแบบโดยสถาปนิกชาวออสเตรเลีย ภายในมีนิทรรศการศิลปะร่วมสมัยที่น่าสนใจ และข้อมูลเกี่ยวกับการพัฒนาเมืองเซินเจิ้น

จากนั้นไป ถนนคนเดินตงเหมิน (Dongmen Pedestrian Street) หนึ่งในย่านช้อปปิ้งที่เก่าแก่และคึกคักที่สุดของเซินเจิ้น เป็นที่รู้จักในฐานะแหล่งรวมสินค้าแฟชั่น เสื้อผ้า รองเท้า และสินค้าอื่นๆ ที่มีราคาไม่แพง มีทั้งห้างสรรพสินค้า ร้านค้าปลีก และแผงลอยมากมายให้เลือกซื้อสินค้าและลองชิมอาหารท้องถิ่น



**\*\*อิสระรับประทานอาหารค่ำตามอัธยาศัย\*\***



นำท่านไป Happy Harbor หรือ อ่าวแห่งความสุข เป็นแหล่งท่องเที่ยวริมน้ำที่มีบรรยากาศทันสมัย มีไฮไลต์คือชิงช้าสวรรค์ขนาดยักษ์ "Oh Bay" ที่คุณสามารถชมวิวเมืองเซินเจิ้นได้อย่างสวยงาม นอกจากนี้ยังมีร้านอาหาร คาเฟ่ และมีการแสดงน้ำพุดนตรีในยามค่ำคืน (ไม่รวมค่าขึ้นชิงช้า)

ถึงเวลาอันสมควร นำท่านเดินทางสู่ สนามบินเซินเจิ้นเป่าอัน

วันที่ห้า

กรุงเทพฯ (สนามบินดอนเมือง) (-/-/-)

- 03:40 น. ออกเดินทางสู่สนามบินดอนเมือง โดยสายการบิน Lion Air เที่ยวบินที่ SL903  
(ไม่มีอาหารบริการบนเครื่อง)
- 05:25 น. เดินทางกลับถึงสนามบินดอนเมือง โดยสวัสดิภาพ พร้อมความประทับใจ

### โปรแกรมทัวร์ไม่ลงร้านผลิตภัณฑ์ท้องถิ่น

**หมายเหตุ** โปรแกรมการเดินทางอาจเปลี่ยนแปลงตามความเหมาะสม บริษัทฯ ขอสงวนสิทธิ์ในการปรับเปลี่ยนราคา หากมีการปรับขึ้นของราคาน้ำมันของสายบินหรือการเปลี่ยนแปลงกฎการเข้าประเทศที่มีค่าใช้จ่ายเพิ่มเติม รวมถึงการปรับเพิ่มราคาค่าบัตรเข้าชมสถานที่ท่องเที่ยว (ตามประกาศของสถานที่ท่องเที่ยวต่างๆ หลังการจ้องทัวร์)

\*\*\*\*\*

- \*\*\* เมื่อชำระค่าทัวร์แล้วถือว่ารับทราบเงื่อนไขการจองทัวร์ทุกประการ \*\*\***  
**พร้อมส่งสำเนาหน้าพาสปอร์ตให้เจ้าหน้าที่จองทัวร์ / ส่วนที่เหลือจ่ายก่อนเดินทาง 15 วัน**  
**\*\*\* กรุณาตรวจสอบพาสปอร์ต ต้องมีอายุใช้งานเหลือไม่น้อยกว่า 6 เดือน นับจากวันเดินทาง\*\*\***

**\*พีเรียราคาโปรโมชั่น 15,499 ไม่สามารถตัดกรุปเหมาได้ \*  
สามารถตัดกรุปได้ในราคา 16,499.-**

### อัตราโดยรวม

- ❖ **รวมสัมภาระ-โหลดใต้ท้องเครื่อง 20 กก. + สัมภาระถือขึ้นเครื่อง 7 กก.**
- ❖ **ตั๋วเครื่องบินและภาษีน้ำมันตามรายการ ชั้นประหยัด ไป/กลับตามกำหนดการของคณะทัวร์**
- ❖ **ภาษีมูลค่าเพิ่ม 7 % (เฉพาะค่าบริการ) และ ภาษีหัก ณ ที่จ่าย 3 % (เฉพาะค่าบริการ)**
- ❖ **ค่ารถโค้ชปรับอากาศบริการตลอดการเดินทางตามรายการทัวร์**
- ❖ **ค่าอาหาร และเครื่องดื่มที่ระบุไว้ในรายการ**
- ❖ **ค่าที่พัก 3 คืนพักห้องละ 2-3 ท่าน**
- ❖ **ค่าบัตรเข้าชมสถานที่ท่องเที่ยวต่าง ๆ ตามรายการที่ได้ระบุไว้**
- ❖ **ค่าประกันอุบัติเหตุในการเดินทาง 1,000,000 บาท (ขึ้นอยู่กับเงื่อนไขของกรมธรรม์เฉพาะเหตุการณ์ที่เกิดขึ้นระหว่างวันเดินทางเท่านั้นโดยจะต้องใช้ใบรับรองแพทย์และใบเสร็จรับเงินในการเบิก)**

### อัตราไม่รวม

- ❖ **ค่าทิปไกด์+ค่าทิปคนขับรถ และค่าทัวร์ส่วนที่เหลือ เหมาจ่าย ท่านละ 1,500 บาทเก็บที่สนามบิน ณ วันเดินทาง (ไม่รวมค่าทิปหัวหน้าทัวร์ตามความพึงพอใจ)**
- ❖ **ค่าใช้จ่ายที่เกิดจากสถานที่ท่องเที่ยวปรับราคาหรือเปลี่ยนแปลงค่าบัตรเข้าชมในสถานที่ ตามประกาศของสถานที่ท่องเที่ยวต่างๆ**
- ❖ **ค่าทำหนังสือเดินทางไทย และค่าธรรมเนียมสำหรับผู้ถือพาสปอร์ตต่างชาติ**
- ❖ **ค่าใช้จ่ายอื่นๆ เพิ่มเติมในกรณีที่ท่านติด COVID-19 ระหว่างเดินทาง เช่นค่าโรงแรม ค่าตรวจต่างๆ ค่าเลื่อนตัวเครื่องบิน ฯลฯ**
- ❖ **ค่าอาหาร และเครื่องดื่มที่ไม่ได้ระบุไว้ในรายการ**

- ❖ ค่าใช้จ่ายอื่นๆ ที่มีได้ระบุไว้ในรายการ เช่น ค่าชักรีด ไทศัพท์ ค่ามินิบาร์ ฯลฯ
- ❖ VAT 7% และภาษีหัก ณ ที่จ่าย 3% กรณีต้องการออกใบเสร็จรับเงินในนามบริษัทจากค่าทัวร์เต็มทั้งหมด

### เอกสารที่ใช้ในการเดินทาง \*\*\* สำคัญมาก \*\*\*

- ❖ หนังสือเดินทางที่มีวันกำหนดอายุใช้งานเหลือไม่น้อยกว่า 6 เดือน หรือ 181 วัน นับจากวันที่จะออกเดินทาง
- ❖ เหลือหน้าว่าง 2 หน้าขึ้นไป

### เงื่อนไขในการยกเลิกทัวร์

- ❖ ยกเลิกก่อนเดินทาง 45 วันขึ้นไป คืนค่าใช้จ่ายเต็มจำนวน
- ❖ ยกเลิกก่อนเดินทาง 15-44 วัน สงวนสิทธิ์ยึดค่าใช้จ่ายที่ชำระมาทั้งหมด
- ❖ ยกเลิกก่อนเดินทางน้อยกว่า 15 วัน สงวนสิทธิ์ยึดค่าทัวร์เต็มจำนวนหรือทั้งหมดที่ชำระมา
- ❖ **กรณีมีเหตุยกเลิกทัวร์ โดยไม่ใช่ความผิดพลาดของบริษัททัวร์ เช่น เกิดจากสายการบิน ภัยธรรมชาติ หรือเหตุการณ์ต่างๆ แนวทางปฏิบัติจะเป็นไปตามสายการบินเท่านั้น**
- ❖ **กรณียกเลิก ช่วงวันหยุดเทศกาล วันหยุดนักขัตฤกษ์ วันหยุดยาว เนื่องจากเงื่อนไขการชำระเงินกับสายการบินและโรงแรมที่ต่างประเทศ ทำให้ไม่สามารถคืนค่าใช้จ่ายใดๆที่ชำระมาได้**
- ❖ **แนวทางปฏิบัติเป็นไปตาม พรบ. ธุรกิจนำเที่ยวทุกประการ**

### เงื่อนไขการจองทัวร์

**หากไม่ได้ร่วมบริการทานอาหาร หรือค่าตัวเข้าชมใดๆ ในกรณีจอยทัวร์ไม่สามารถคืนเงินได้ เนื่องจากค่าบริการที่ต่างประเทศเป็นแบบเหมาจ่าย**

1. เนื่องจากตัวเครื่องบินต้องเดินทางตามวันที่ ที่ระบุบนหน้าตั๋วเท่านั้น จึงไม่สามารถยกเลิก หรือเปลี่ยนแปลงการเดินทางใด ๆ ทั้งสิ้น ถ้ากรณียกเลิก หรือเปลี่ยนแปลงการเดินทาง ทางบริษัทฯ ขอสงวนสิทธิ์ในการคืนเงินทั้งหมดหรือบางส่วนให้กับท่าน
2. กรณีที่กองตรวจคนเข้าเมืองทั้งที่กรุงเทพฯ และในต่างประเทศปฏิเสธมิให้เดินทางออกหรือเข้าประเทศที่บริษัทระบุในรายการเดินทาง บริษัทฯ ขอสงวนสิทธิ์ไม่คืนค่าบริการไม่ว่ากรณีใด ๆ
3. ทางบริษัทฯ จะไม่รับผิดชอบใดๆทั้งสิ้น หากท่านใช้บริการของทางบริษัทฯ ไม่ครบ อาทิ ไม่เที่ยวบางรายการ, ไม่ทานอาหารบางมื้อ เพราะค่าใช้จ่ายทุกอย่าง ทางบริษัทฯ ได้ชำระค่าใช้จ่ายให้ตัวแทนต่างประเทศแบบเหมาขาด
4. **ค่าทัวร์เป็นแบบเหมาจ่ายกับบริษัททัวร์ในต่างประเทศ ไม่สามารถคืนเงินค่าทัวร์และค่าทิปในทุกกรณี**
5. ทางบริษัทฯ จะไม่รับผิดชอบใดๆ ทั้งสิ้น หากเกิดสิ่งของสูญหายจากการโจรกรรม และ/หรือ เกิดอุบัติเหตุที่เกิดจากความประมาทของตัวนักท่องเที่ยวเอง
6. เมื่อท่านตกลงชำระเงินไม่ว่าทั้งหมดหรือบางส่วนกับทางบริษัทฯ ทางบริษัทฯ จะถือว่าท่านได้ยอมรับในเงื่อนไขข้อตกลงต่างๆ ที่ได้ระบุไว้แล้วทั้งหมด
7. **ผู้เดินทางจะต้องตรวจสอบสถานะของ Visa ด้วยตนเอง เช่นการต่ออายุ หรือ การทำ Re-Entry หรือ สิทธิหน้าที่ ต่างๆ หากมีเหตุหรือเกิดผลกระทบใดๆไม่ว่าในกรณีใดเกี่ยวกับ Visa ของท่าน ทางบริษัทจะไม่รับผิดชอบในทุกกรณี**
8. บริษัทฯ ไม่รับประกันการจัดให้มีไกด์ท้องถิ่นที่พูดภาษาไทย โดยโปรแกรมนี้ดูแลโดยหัวหน้าทัวร์ไทยร่วมกับไกด์ท้องถิ่นภาษาจีนหรือภาษาอังกฤษ โดยเฉพาะในช่วงเทศกาลและวันหยุดยาวที่มีนักท่องเที่ยวจำนวนมาก ไกด์ท้องถิ่นภาษาไทยในประเทศจีนอาจมีจำนวนจำกัด ทั้งนี้หัวหน้าทัวร์ไทยจะดูแลและอำนวยความสะดวกแก่คุณตลอดการเดินทาง

### หมายเหตุ

❖ หากกรุ๊ปยกเลิกจากจำนวนผู้เดินทางไม่ถึงกำหนด คืนเงินเต็มจำนวน

❖ กรุ๊ปคอนเฟิร์มเดินทาง 10 ท่านขึ้นไป (มีหัวหน้าทัวร์ไทย)

❖ หากมีเหตุสุดวิสัยอันเกิดจากประกาศสถานการณ์ฉุกเฉินต่างๆ ทำให้เดินทางไม่ได้ อ้างอิงตาม พ.ร.บ. ฉุกเฉิน นำเที่ยว หักค่าใช้จ่ายที่เกิดขึ้นจริงโดยมีใบเสร็จยืนยันกับลูกค้า

❖ ตัวเครื่องบินเป็นแบบกรุ๊ปคณะ ไม่สามารถเลือกหรือล็อกที่นั่งได้ ที่นั่งอาจจะไม่ติดกัน ซึ่งเป็นไปตามเงื่อนไขของสายการบิน

❖ เรื่องห้องพักช่วงเทศกาล ห้องพักรักที่ลูกค้าระบุตอนจองทัวร์ ทางบริษัทจะ Request ให้ทางโรงแรมตามขั้นตอน ในบางครั้งโรงแรมอาจเปลี่ยนชนิดห้องพักของลูกค้า ณ วันเข้าพัก แต่ทางบริษัทยืนยันว่าจะเพียงพอต่อจำนวนลูกค้า เช่น

Request สำหรับเตียง Double Bed หากห้องไม่พอ อาจจะเป็นห้อง TWN ขยับเตียงให้ชิดกัน

Request สำหรับเตียง Triple Bed หากห้องไม่พอ จะจัดให้เป็น 2ห้อง ตามเงื่อนไขของโรงแรมที่จอง

❖ บริษัทฯ ขอสงวนสิทธิ์ที่จะเปลี่ยนแปลงรายละเอียดบางประการในทัวร์นี้ เมื่อเกิดเหตุจำเป็นสุดวิสัยจนไม่อาจแก้ไขได้และจะไม่รับผิดชอบใดๆ ในกรณีที่สูญหาย สูญเสียหรือได้รับบาดเจ็บที่นอกเหนือความรับผิดชอบของหัวหน้าทัวร์และเหตุสุดวิสัยบางประการ เช่น การนัดหยุดงาน ภัยธรรมชาติ การจลาจลต่างๆ เนื่องจากรายการทัวร์นี้เป็นแบบเหมาจ่ายเบ็ดเสร็จ หากท่านสละสิทธิ์การใช้บริการใดๆ ตามรายการหรือถูกปฏิเสธการเข้าประเทศไม่ว่าในกรณีใดก็ตาม ทางบริษัทฯ ขอสงวนสิทธิ์ไม่คืนเงินในทุกกรณี

❖ บริษัทฯ มีสิทธิ์ที่จะเปลี่ยนแปลงหรือสับเปลี่ยนรายการได้ตามความเหมาะสมบริษัทขอสงวนสิทธิ์ที่จะเลือกการเดินทางในกรณีที่มีผู้ร่วมคณะไม่ถึง 9 ท่าน การไม่รับประทานอาหารเช้าบางมื้อไม่เกี่ยวข้องกับรายการ ไม่สามารถขอหักค่าบริการคืนได้ เพราะการชำระค่าทัวร์เป็นไปในลักษณะเหมาจ่าย เมื่อท่านได้ชำระเงินมัดจำหรือทั้งหมด ไม่ว่าจะเป็นการชำระผ่านตัวแทนของบริษัทฯ หรือชำระโดยตรงกับทางบริษัทฯ ทางบริษัทฯ จะขอถือว่าท่านรับทราบและยอมรับในเงื่อนไขต่างๆ

บริษัทฯ ไม่รับผิดชอบค่าเสียหายในเหตุการณ์ที่เกิดจากสายการบิน ไฟล์ทยกเลิกโดยมีประกาศจากสายการบิน ภัยธรรมชาติ ปฏิวัติและอื่นๆที่อยู่นอกเหนือการควบคุมของทางบริษัทฯ หรือค่าใช้จ่ายเพิ่มเติมที่เกิดขึ้นทางตรงหรือทางอ้อม เช่น การเจ็บป่วย, การถูกทำร้าย, การสูญหาย, ความล่าช้า หรือจากอุบัติเหตุต่างๆ

# Insert your first table of contents

Create, update, and customize a table of contents

You don't need to wait until your pages are finalized; inserting a table of contents can be an early step in creating your document. As the pages of your document develop, Word helps you keep the table of contents up to date.

*This doc isn't just for reading, it's for trying too. Watch for the **Try it** text in red throughout this document so you can learn by doing.*

## Insert a table of contents

To add a TOC (short for *table of contents*), just decide where you want it. Word will do the heavy lifting.

**Try It:** Hit Enter after the first paragraph in this doc to get a new line. Then, go to the **References** tab, select **Table of Contents**, and choose a TOC from the gallery.

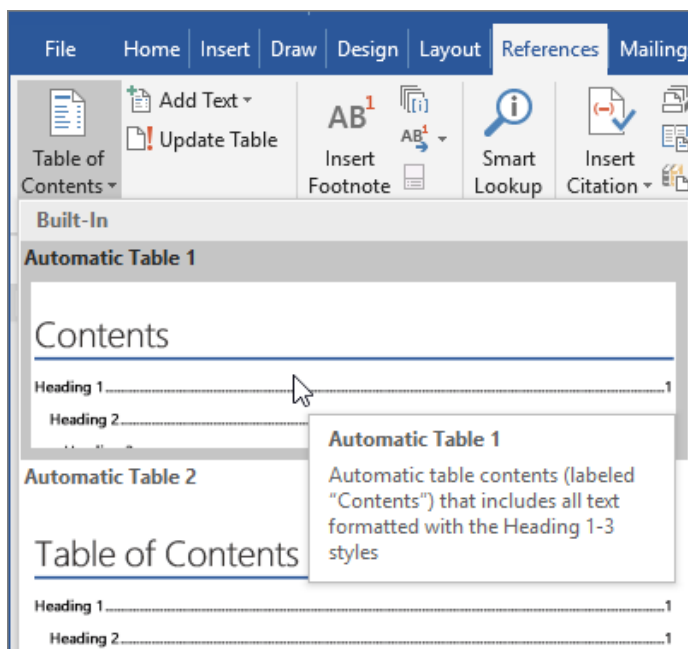

Voila! Word found all the headings in this document and added a TOC.