



น้ำหนักกระเป๋า
30 KG.



นั่งรถไฟ
ความเร็วสูง Sapsan

เข้ามอสโก-ออกเซนต์ปีเตอส์เบิร์ก

8 วัน **5** คืน **REK04**
รหัสโปรแกรม

highlight

สองเมืองไฮไลท์ของรัสเซียที่ไม่ควรพลาด!
ตื่นตาตื่นใจกับมหาวิหารเซนต์บาซิล
ชมความยิ่งใหญ่ของจัตุรัสแดง
สัมผัสอดีตที่พระราชวังเครมลิน
ชมความงามของสถานีรถไฟใต้ดิน
มอสโก ชาร์กอร์ส โบสถ์ไอสิทรีบีดี
เป็นเขาสเปร์โรให้คุณได้สัมผัส
ชมความงามพระราชวังฤดูหนาว
พิพิธภัณฑ์เฮอร์มิเทจ ป้อมปีเตอร์แอนด์ปอล
และมหาวิหารเซนต์ไอแซค

เดินทาง

มีนาคม - พฤษภาคม 69

สุดวิว
Russia

MOSCOW ST.PETERBURG



66,888.- ราคา
เริ่มต้น



อาหาร 17 มื้อ
+ บนเครื่อง



พักรวม 4 คืน



ฟรีปลั๊กไฟ
Universal

การันตี 15 วันก่อนออกเดินทาง พร้อมหัวหน้าทัวร์คนไทย

วันที่	โปรแกรมท่องเที่ยว	เช้า	เที่ยง	เย็น	โรงแรม
1	ทำอากาศยานนานาชาติสุวรรณภูมิ ประเทศไทย EK373 BKK-DXB 20.45-01.00				
2	ทำอากาศยานนานาชาติดูไบ สหรัฐอาหรับเอมิเรตส์ แะพักเปลี่ยนเครื่อง – ทำอากาศยานนานาชาติโดโมเดโดโว ประเทศรัสเซีย EK129 DXB-DME 03.30-08.00 - เมืองชาร์กอร์ส – โบสถ์โฮลีกรินิตี้ – กรุงมอสโก – มหาวิทยาลัยเซนต์ซาเวียร์ – ซุปบั้งถนนอาร์บัท		☉	☉	Edge Seligerskaya (ex Holiday Inn) หรือโรงแรมและเมืองระดับใกล้เคียง
3	สถานีรถไฟใต้ดิน – จัตุรัสแดง – สุสานเลนิน – สแปร์โรว์ ฮิลล์ – มหาวิทยาลัยมอสโก – มหาวิทยาลัยเซนต์บาซิล – ห้างสรรพสินค้ากุม – ชมการแสดงคณะละครสัตว์มอสโกโชว์คัส	☉	☉	☉	Edge Seligerskaya (ex Holiday Inn) หรือโรงแรมและเมืองระดับใกล้เคียง
4	พระราชวังเครมลิน+มหาวิทยาลัยอัสสัมชัญ – ปืนใหญ่พระเจ้าซาร์ – ระวังพระเจ้าซาร์ – จัตุรัสอาสนวิหาร+พิพิธภัณฑ์อาร์เมอร์รี่+สวนอเล็กซานเดอร์ รัสเซีย – ตลาดอัสมาลอฟกี – สวน Zaryadye	☉	☉	☉	Edge Seligerskaya (ex Holiday Inn) หรือโรงแรมและเมืองระดับใกล้เคียง
5	นั่งรถไฟด่วน – เมืองเซนต์ปีเตอร์สเบิร์ก – ป้อมปีเตอร์แอนดอปอล – โบสถ์หยดเลือด	☉	☉	☉	Park Inn Rossiya หรือโรงแรมและเมืองระดับใกล้เคียง
6	พระราชวังปีเตอร์ฮอฟ – พิพิธภัณฑ์เฮอร์มิเทจ – มหาวิทยาลัยเซนต์ไอแซค – รูปปั้นคนขี่ม้า – พระราชวังนิโคลัส OPTION: Dinner with Caviar & Champagne & Show	☉	☉	☉	Park Inn Rossiya หรือโรงแรมและเมืองระดับใกล้เคียง
7	อาสนวิหารสโมลนี – พระราชวังแคทเธอริน – ซุปบั้ง ฟัลโคไวเอาก์ เล็ต – ทำอากาศยานปูลโกโว ประเทศรัสเซีย EK176 LED-DXB 23.10-06.25	☉	☉	☉	
8	ทำอากาศยานนานาชาติดูไบ สหรัฐอาหรับเอมิเรตส์ แะพักเปลี่ยนเครื่อง – ทำอากาศยานนานาชาติสุวรรณภูมิ ประเทศไทย EK372 DXB-BKK 08.55-18.05				

วันเดินทาง	ราคาผู้ใหญ่ (บาท)	ราคาเด็ก Infant 0-2 ปี (บาท)	เด็ก 02-07 ปี ไม่เสริมเตียง (บาท)	พักเดี่ยว / เดินทาง ท่านเดียว เพิ่ม (บาท)	ที่นั่ง
13-20 มีนาคม 2569	68,888	Infant ไม่เกิน 2 ปี ราคา 14,500 บาท	63,888	11,500	25
27 มีนาคม- 03 เมษายน 2569	69,888		64,888		25
07-14 เมษายน 2569	67,888		62,888		25
12-19 เมษายน 2569	69,888		64,888		25
30 เมษายน- 07 พฤษภาคม 2569	67,888		62,888		25
27 พฤษภาคม - 03 มิถุนายน 2569	66,888		61,888		25

ตารางเวลาเที่ยวบิน สายการบิน เอมิเรตส์แอร์ไลน์
พีเรียดเดินทางวันที่ 13-20 มีนาคม 2569



เที่ยวบินขาไป

BKK ▪ ----- ✈ ----- ▪ DXB ▪ ----- ✈ ----- ▪ DME

เที่ยวบิน	เวลาออก	เวลาถึง	✈ TRANSIT	เที่ยวบิน	เวลาออก	เวลาถึง
EK373	20.45	01.00			EK129	03.30

เที่ยวบินขากลับ

LED ▪ ----- ✈ ----- ▪ DXB ▪ ----- ✈ ----- ▪ BKK

เที่ยวบิน	เวลาออก	เวลาถึง	✈ TRANSIT	เที่ยวบิน	เวลาออก	เวลาถึง
EK176	23.10	06.25			EK370	08.55



เดินทางโดยสายการบิน EMIRATES (EK)
น้ำหนักสัมภาระโหลดใต้ท้องเครื่อง
30 กก. / CARRY ON 7 กก.

**** สำหรับกรุ๊ปเดินทางวันที่ 27 มีนาคม- 03 เมษายน 2569** เที่ยวบินขาไปและขากลับมีปรับเวลาดังนี้

DEPARTURE : EK373 BKK-DXB 20.45-01.00 // EK129 DXB-DME 03.30-08.00

RETURN : EK176 LED-DXB 23.05-06.15 // EK370 DXB-BKK 09.40-18.55

**** สำหรับกรุ๊ปเดินทางวันที่ 07-14 เมษายน 2569 / 12-19 เมษายน 2569 / 30 เมษายน- 07 พฤษภาคม 2569 / 27 พฤษภาคม - 03 มิถุนายน 2569** เที่ยวบินขาไปและขากลับมีปรับเวลาดังนี้

DEPARTURE : EK373 BKK-DXB 21.05-00.50 // EK129 DXB-DME 02.20-06.40

RETURN : EK176 LED-DXB 23.05-06.15 // EK372 DXB-BKK 09.40-18.55

วันที่หนึ่ง ทำอาภาศยานนานาชาติสุวรรณภูมิ ประเทศไทย

17.30 น. พร้อมกัน ณ ทำอาภาศยานนานาชาติสุวรรณภูมิ ประเทศไทย อาคารผู้โดยสารระหว่างประเทศขาออก ชั้น 4 เคาน์เตอร์ สายการบิน **EMIRATES (EK)** โดยมีเจ้าหน้าที่บริษัทฯ คอยต้อนรับและอำนวยความสะดวก

20.45 น. นำท่านเดินทางสู่ ทำอาภาศยานนานาชาติโดโมเดโดโว ประเทศรัสเซีย โดยสายการบิน **EMIRATES (EK)** เที่ยวบินที่ **EK373**

วันที่สอง ทำอาภาศยานนานาชาติดูไบ สหรัฐอาหรับเอมิเรตส์ แวะพักเปลี่ยนเครื่อง – ทำอาภาศยานนานาชาติโดโมเดโดโว ประเทศรัสเซีย – เมืองซาร์กอร์ส – โบสถ์โฮลิกทรินิตี้ – กรุงมอสโก – มหาวิหารเซนต์ซา – ซุปป์ิงถนนอาร์บัท

🍷 อาหารเที่ยง, เย็น

00.50 น. เดินทางถึง ทำอาภาศยานนานาชาติดูไบ ประเทศสหรัฐอาหรับเอมิเรตส์ แวะพักเปลี่ยนเครื่อง

03.30 น. นำท่านเดินทางสู่ ทำอาภาศยานนานาชาติโดโมเดโดโว ประเทศรัสเซีย เที่ยวบินที่ **EK129**

08.00 น. เดินทางถึง ทำอาภาศยานนานาชาติโดโมเดโดโว ประเทศรัสเซีย นำท่านผ่านขั้นตอนการตรวจคนเข้าเมืองและพิธีการทางศุลกากร *(เวลาท้องถิ่นช้ากว่าประเทศไทย 4 ชั่วโมง)*

นำท่านเดินทางสู่ **เมืองซาร์กอร์ส (Zagorsk)** เป็นเมืองที่มีประวัติศาสตร์อันยาวนานและมีความสำคัญทางศาสนา โดยเฉพาะอย่างยิ่งในด้านศาสนาคริสต์นิกายออร์ทอดอกซ์ และมีอากาศที่บริสุทธิ์ **ชมความสวยงาม โบสถ์โฮลิกทรินิตี้ (Trinity Sergiev Lavra) หรือ เซนต์เซอร์จิวส (Sergiev Lavra)** สถานที่ที่มีชื่อเสียงระดับโลกเป็นที่ตั้งของมหาวิหารพระตรีเอกานุภาพแห่งเซนต์เซอร์กิวสลาฟรา (Holy Trinity Church Complex of Saint Sergius Lavra) และถือว่าเป็นศูนย์กลางทางจิตวิญญาณของคริสตจักรออร์ทอดอกซ์

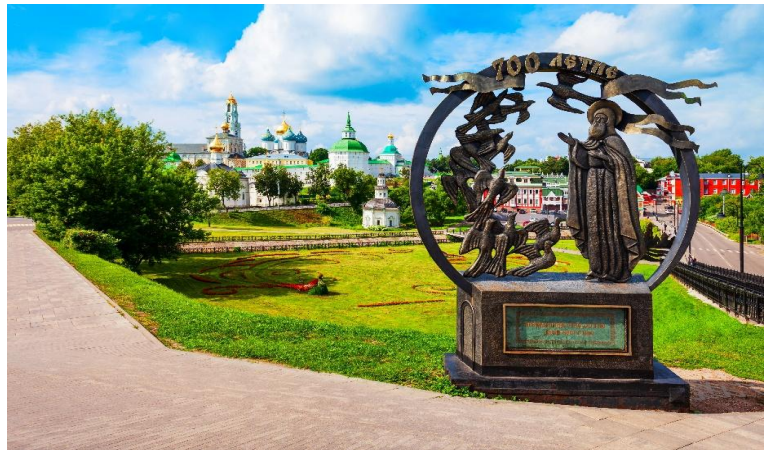



เที่ยง ๑๐ รับประทานอาหารเที่ยง (มื้อที่ 1)

นำท่านเดินทางสู่ **กรุงมอสโก (Moscow)** มีประวัติศาสตร์อย่างยาวนาน มีวัฒนธรรมที่เป็นเอกลักษณ์ ผสมผสานระหว่างความเป็นรัสเซียดั้งเดิมและอิทธิพลจากตะวันตก รวมไปถึงสถาปัตยกรรมที่สวยงามแปลกตา **ชมสัญลักษณ์ของความยิ่งใหญ่ มหาวิหารเซนต์ซาเวียร์ หรือ มหาวิหารพระคริสต์ผู้ช่วยให้รอด (Cathedral of Christ the Saviour)** วิหารแห่งนี้โดดเด่นด้วยโดมสีทองอร่ามและสถาปัตยกรรมที่งดงาม ภายในวิหารประดับด้วยภาพเพรสโก เล่าเรื่องราวเกี่ยวกับพระคัมภีร์และประวัติศาสตร์ประเทศรัสเซีย



เฟลิดเฟลิน **ซ้อปบั้งถนนอาร์บัท (Arbat Street)** บรรยากาศสุดคึกคักที่เป็นเอกลักษณ์ แหล่งรวมผลงานศิลปะ ร้านขายของที่ระลึก สินค้าของที่กำมือ รวมถึงร้านอาหารและคาเฟ่ให้เลือกชิมมากมาย เป็นถนนที่มีสีสันในยามกลางวัน และโรแมนติกในยามค่ำคืน

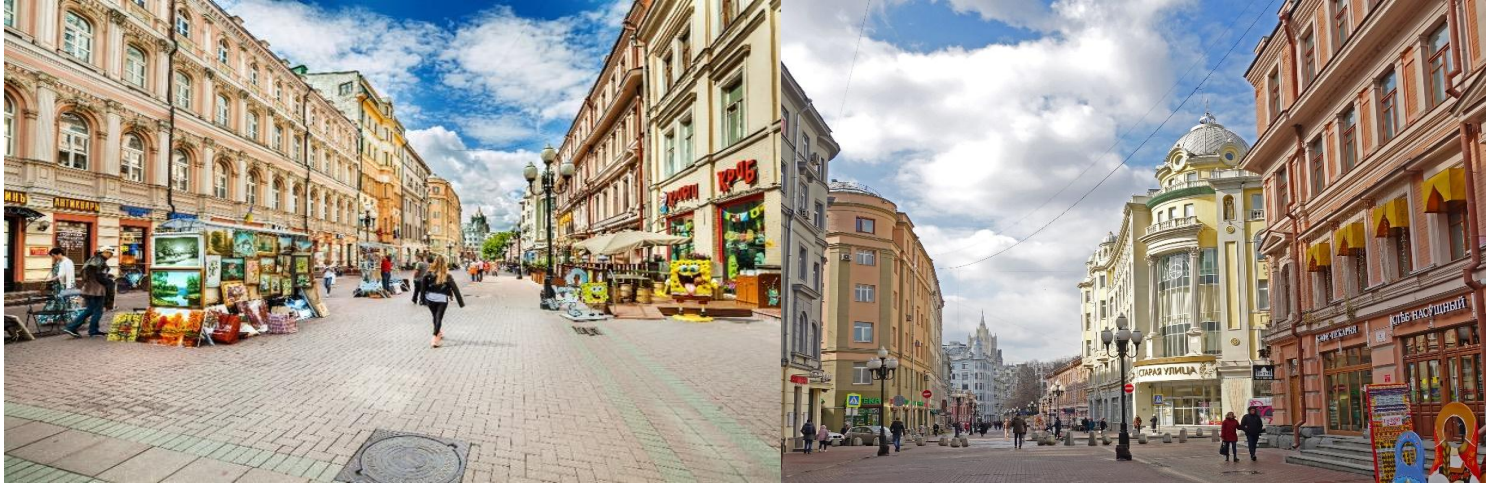

เย็น ๑๑ **รับประทานอาหารเย็น (มื้อที่2)**

ที่พัก : Edge Seligerskaya (ex Holiday Inn) หรือโรงแรมและเมืองระดับใกล้เคียง
(ชื่อโรงแรมที่ท่านพัก ทางบริษัทจะทำการแจ้งพร้อมใบนัดหมาย 5-7 วันก่อนวันเดินทาง)

วันที่สาม สถานีรถไฟใต้ดิน – จัตุรัสแดง – สุสานเลนิน – สเปร์โรว ฮิลล์ – มหาวิทยาลัยมอสโก – มหาวิหารเซนต์บาซิล – ห้างสรรพสินค้ากุม – ชมการแสดงคณะละครสัตว์มอสโกวเฮอร์คิส ๑๑ **อาหาร เช้า, เกียง, เย็น**

เช้า ๑๑ **รับประทานอาหารเช้า ณ โรงแรม (มื้อที่3)**

ชมความสวยงามของ สถานีรถไฟใต้ดิน (Underground train station) ที่นี่เป็นหนึ่งในระบบรถไฟใต้ดินที่ใหญ่ที่สุดและสวยงามที่สุดในโลก เพราะถูกออกแบบอย่างประณีตทั้งด้านงานศิลปะและด้านสถาปัตยกรรม



ชมวิวจัตุรัสแดง (Red Square) เก็บภาพความประทับใจกับสถานที่สำคัญทางประวัติศาสตร์และถือว่าเป็นศูนย์กลางทางการเมืองและวัฒนธรรมของรัสเซียเพราะมักใช้จัดงานเฉลิมฉลองสำคัญๆ มากมาย รวมไปถึงความสวยงามของสถาปัตยกรรม



เยี่ยมชมตำนาน สุสานเลนิน (Lenin's Mausoleum) เป็นสุสานที่เก็บรักษาร่างของวลาดีมีร์ เลนิน อดีตผู้นำการปฏิวัติรัสเซียและผู้ก่อตั้งรัฐโซเวียต ตัวอาคารที่มีลักษณะเรียบง่ายแต่สง่างาม มีการตกแต่งด้วยหินอ่อนและหินแกรนิต



สวยสุดสายตา **เนินเขาสแปร์โรว์ฮิลล์ หรือ เลนินฮิลล์ (Sparrow Hills)** เพลิดเพลินเดินเล่นชมวิวสวนขนาดใหญ่ที่รายล้อมไปด้วยดอกไม้และต้นไม้ที่ถูกตกแต่งจัดไว้อย่างสวยงาม และยังเป็นที่ตั้งของ**มหาวิทยาลัยมอสโก (Moscow State University)** ซึ่งเป็นหนึ่งในมหาวิทยาลัยที่เก่าแก่และมีชื่อเสียงที่สุดในโลก



ถ่ายภาพด้านนอกกับสถานที่ๆ ได้ชื่อว่าเป็น**อัญมณีแห่งกรุงมอสโก มหาวิหารเซนต์บาซิล หรือ เซนต์เบซิล (Saint Basil's Cathedral)** จุดหมายปลายทางของใครหลายๆ คน เพราะที่นี่คือจุดที่โดดเด่นที่สุดของกรุงมอสโก ด้วยสถาปัตยกรรมที่งดงามแปลกตา โดมสีอันสดใส ซึ่งเปรียบเสมือนเปลวไฟที่ลุกโชนขึ้นสู่ท้องฟ้า หรือชัชชนะนั่นเอง(**ค่าทัวร์ไม่รวมค่าเข้าชม**)

Highlight! จุดนี้ถือว่าเป็นจุดชมวิวและถ่ายภาพสวยที่สุดที่ว่าได้ถ้าใครไปก็ห้ามพลาดกับ สะพานลอยฟ้ารูปตัววี ที่จะยื่นออกไปที่แม่น้ำมอสโก

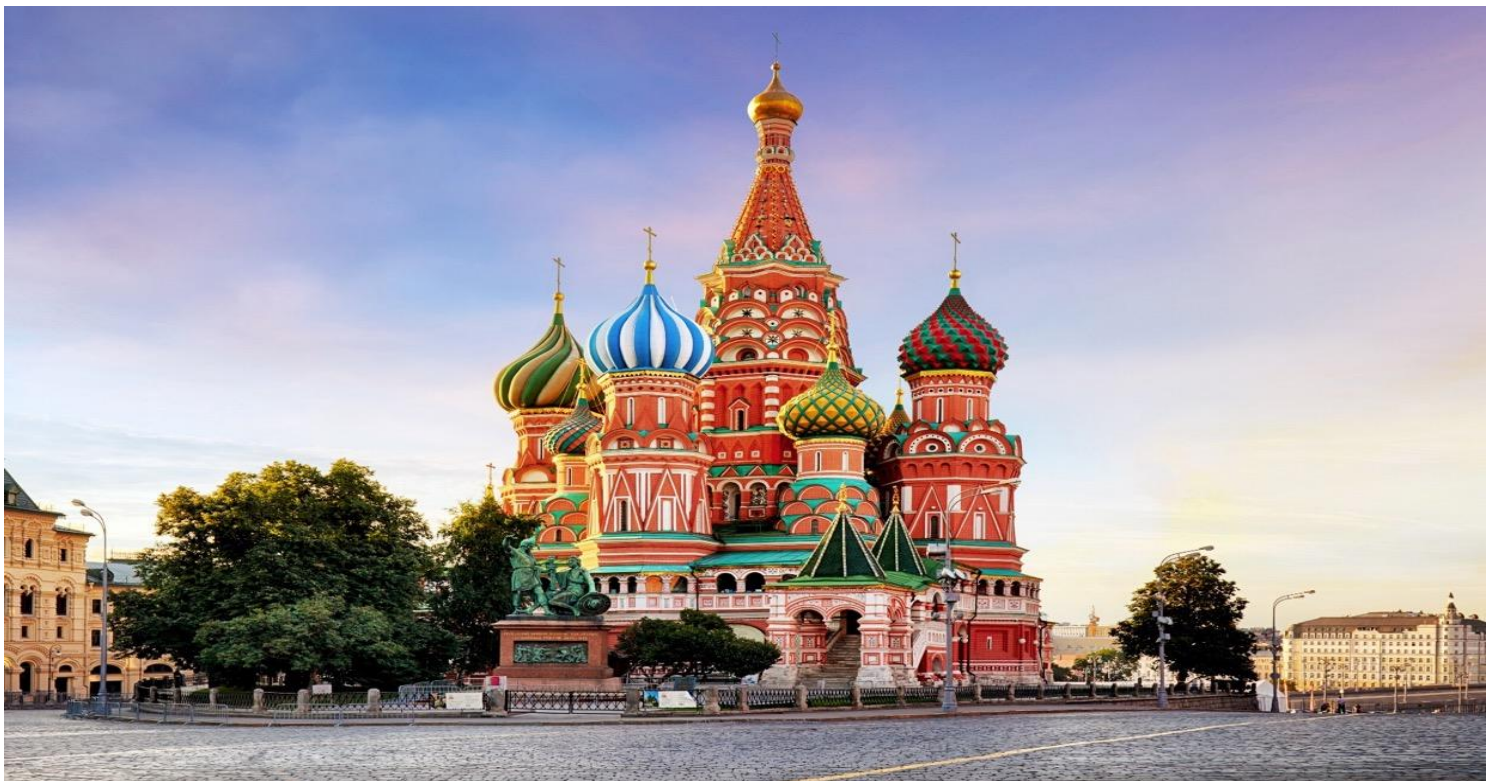

เที่ยง ๑๐ รับประทานอาหารเที่ยง (มื้อที่4)

ข้อปิ้งที่ **ห้างสรรพสินค้ากุม (Gum Department Store)** ห้างสรรพสินค้าหรูหราเก่าแก่และใหญ่ที่สุดในกรุงมอสโก ที่เต็มไปด้วยร้านค้าแบรนด์เนมระดับโลก เสื้อผ้า เครื่องประดับ น้ำหอม และของที่ระลึก รวมไปถึงร้านอาหารชั้นเลิศ และคาเฟ่คอยให้บริการ



Highlight! เปิดประสบการณ์สุดพิเศษหาได้ยาก ไม่ควรพลาด! ชมการแสดงชื่อเสียงของคณะละครสัตว์มอสโก เซอร์คัส (Moscow Circus) แห่งนี้ ที่มีโด่งดังไปทั่วโลก ด้วยทักษะของสัตว์น่ารักและสัตว์ดุร้าย ชนิดต่างๆ ที่ผ่านการฝึกสอนมาอย่างดี ผสมผสานกับการแสดงมายากล และการแสดงกายกรรม ที่สุดตื่นเต้นเร้าใจ****การแสดงโชว์ละครสัตว์ที่นำมาจัดแสดง ขึ้นอยู่กับคณะละครสัตว์เท่านั้น (ไม่สามารถระบุ ประเภทสัตว์ที่ทำการแสดงได้)**



เย็น ๑๑ รับประทานอาหารเย็น (เมื่อที่ 5)
ที่พัก : Edge Seligerskaya (ex Holiday Inn) หรือโรงแรมและเมืองระดับใกล้เคียง
(ชื่อโรงแรมที่ท่านพัก ทางบริษัทจะทำการแจ้งพร้อมใบนัดหมาย 5-7 วัน ก่อนวันเดินทาง)

วันที่สี่ พระราชวังเครมลิน+มหาวิหารอัสสัมชัญ - ปืนใหญ่พระเจ้าซาร์ - ระฆังพระเจ้าซาร์ - จตุรัสอาสนวิหาร+พิพิธภัณฑ์อาร์เมอร์รี่+สวนอเล็กซานเดอร์ รัสเซีย - ตลาดอิสมายลอฟกี - สวน Zaryadye
๑๑ อาหาร เช้า, เที่ยง, เย็น

เช้า ๑๑ รับประทานอาหารเช้า ณ โรงแรม (เมื่อที่ 6)

ชื่นชมความสวยงามของ **พระราชวังเครมลิน (Kremlin Palace) (ค่าทัวร์รวมค่าเข้าชม)** ที่มีการผสมผสานสถาปัตยกรรมแบบรัสเซียโบราณไปจนถึงสถาปัตยกรรมแบบบาโรกและคลาสสิก ถือเป็นสัญลักษณ์ของอำนาจและความยิ่งใหญ่ของรัสเซีย และที่นี่ยังเป็นที่ตั้งของ **มหาวิหารอัสสัมชัญ (Assumption Cathedral)** สถานที่ศักดิ์สิทธิ์ที่มีอายุมากกว่า 600 ปี และเป็นวิหารที่เก่าแก่ที่สุดในพระราชวังเครมลิน และเป็นที่ เป็นสถานที่ใช้ในการประกอบพระราชพิธีที่สำคัญอีกด้วย



เช็คนถ่ายภาพด้านนอก **จัตุรัสอาสนวิหาร หรือ (Cathedral Square) จัตุรัสแห่งนี้** เป็นสถานที่ที่มีความสำคัญทางประวัติศาสตร์และวัฒนธรรมของรัสเซีย **พิพิธภัณฑ์อาร์เมอร์รี่ (Armory Chamber) (ค่าทัวร์รวมค่าเข้าชม)** เป็นหนึ่งในพิพิธภัณฑ์ที่เก่าแก่และมีชื่อเสียงที่สุดของรัสเซีย มีของจัดแสดงมากมายที่เกี่ยวข้องกับประวัติศาสตร์และวัฒนธรรมของรัสเซีย **สวนอเล็กซานเดอร์ (Alexander Garden)** เป็นหนึ่งในสวนสาธารณะแห่งแรกของกรุงมอสโก เหมาะสำหรับการมาเดินเล่นและพักผ่อนหย่อนและชมความสวยงามของดอกไม้

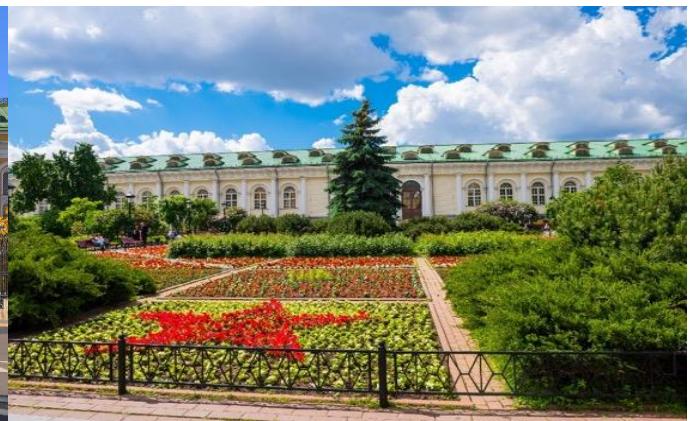
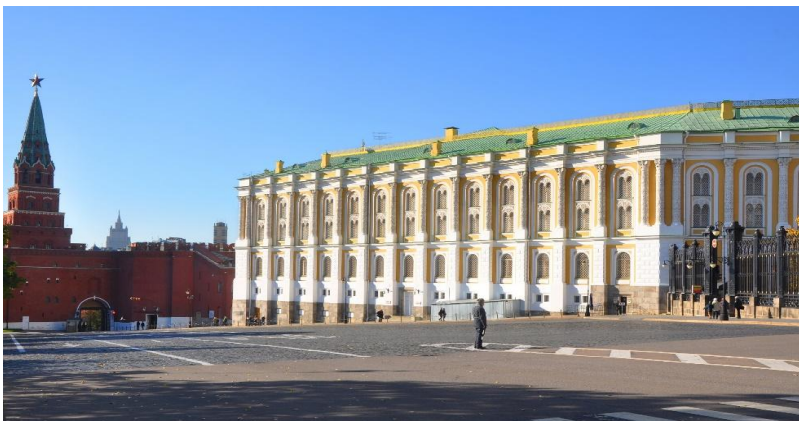

เที่ยง ๑๐ **รับประทานอาหารเที่ยง (มื้อที่7)**

สัมผัสทัศนียภาพที่สวยงามที่ สวน Zaryadye เพลิดเพลินเดินเล่นชมความโดดเด่นด้วยการออกแบบที่ทันสมัยและเป็นเอกลักษณ์ผสมผสานกับธรรมชาติที่ลงตัว ที่นี่ประกอบไปด้วยเช่นศาลาชมวิวกะจกสุดล้ำสมัย สวนดอกไม้ นานาชนิดและพื้นที่สวนสีเขียวที่สวยงาม



เย็น ๑๑ รับประทานอาหารเย็น (เมื่อที่๘)
ที่พัก : Edge Seligerskaya (ex Holiday Inn) หรือโรงแรมและเมืองระดับใกล้เคียง
(ชื่อโรงแรมที่ท่านพักทางบริษัทจะทำการแจ้งพร้อมใบนัดหมาย 5-7 วัน ก่อนวันเดินทาง)

วันที่ห้า นั่งรถไฟด่วน – เมืองเซนต์ปีเตอร์สเบิร์ก – ป้อมปีเตอร์แอนด์ปอล – โบสถ์หยดเลือด

๑๑ อาหาร เช้า, เกียง, เย็น

เช้า ๑๑ รับประทานอาหารเช้า ณ โรงแรม (เมื่อที่๙) หรือบริการอาหารเช้าแบบ SET BOX กรณีห้องอาหารโรงแรมเปิดทำการเช้า

เปิดประสบการณ์นั่งรถไฟด่วน SAPSAN สู่เมืองเซนต์ปีเตอร์สเบิร์ก (Saint Petersburg) (ใช้เวลาเดินทางโดยประมาณ 4 ชั่วโมง) เป็นเมืองหลวงเก่าและเมืองใหญ่อันดับสองของรัสเซียและเป็นเมืองที่มีกลิ่นอายจากศิลปะยุโรป

เกียง ๑๑ รับประทานอาหารเกียง (เมื่อที่๑๐) แบบ SET BOX

ถ่ายภาพด้านนอกกับประวัติศาสตร์ที่ยังคงอยู่ ป้อมปีเตอร์แอนด์ปอล (Peter and Paul Fortress) สิ่งก่อสร้างที่สูงที่สุดของเมือง โดยมีความสูงถึง 122.5 เมตรและมีสถาปัตยกรรมแบบบาโรก ที่มีรูปทรงหกเหลี่ยม กำแพงเป็นหิน ก่ออิฐ สร้างเพื่อป้องกันการรุกรานจากศัตรู เคยใช้เป็นที่คุมขังนักโทษทางการเมือง ในปัจจุบันเป็นพิพิธภัณฑ์ที่ใช้ฝังหลุมพระศพของพระเจ้าปีเตอร์มหาราช และพระบรมศพของพระเจ้าโรมานอฟ (ค่าทัวร์ไม่รวมค่าเข้าชม)



เข้าชมดินแดนศักดิ์สิทธิ์ตัวแทนความงดงามและอลังการ โบสถ์หยดเลือด (Church of the Savior on Spilled Blood) สร้างขึ้นเพื่อเป็นอนุสรณ์สถานที่มีสถาปัตยกรรมละเอียดมีลวดลายของกระเบื้องโมเสกแบบสโตนีของรัสเซียสวยงาม



เย็น ๑๑ รับประทานอาหารเย็น (มื้อที่11)
ที่พัก : Park Inn Rossiya หรือโรงแรมและเมืองระดับใกล้เคียง
(ชื่อโรงแรมที่ท่านพัก ทางบริษัทจะทำการแจ้งพร้อมใบนัดหมาย 5-7 วันก่อนวันเดินทาง)

วันที่หก พระราชวังปีเตอร์ฮอฟ – พิพิธภัณฑ์เฮอรั่มเทจ – มหาวิหารเซนต์ไอแซค – รูปปั้นคนขี่ม้า – พระราชวังนิโคลัส
OPTION: Dinner with Caviar & Champagne & Show ๑๑ อาหาร เช้า, เกียง, เย็น

เช้า ๑๑ รับประทานอาหารเช้า ณ โรงแรม (มื้อที่12)
สักครั้งในชีวิตต้องมาเยี่ยมชม พระราชวังปีเตอร์ฮอฟ (Peterhof Palace) (ค่าทัวร์รวมค่าเข้าชม) ที่นี่ได้ชื่อว่าเป็น “แควซายแห่งรัสเซีย” เพราะสร้างให้ยิ่งใหญ่ สวยงามละเอียดอลังการ) ทั้งรูปปั้นพระสมุทรเนปจูนอยู่ที่สวนตอนบน เป็นรูปปั้นที่ใหญ่ที่สุด มีน้ำพุรายรอบมากมายกว่า 200 แห่ง และยังมีห้องจัดแสดงในส่วนต่างๆ ของพระราชวังให้ชื่นชมแบบจุใจ



เที่ยง ๑๑ รับประทานอาหารเที่ยง (มือที่13)

เที่ยวชมความเป็นที่สวยและที่สวยที่สุดในโลก พิพิธภัณฑ์เฮอร์มิเทจ (Hermitage Museum) (ค่าตั๋วรวมค่าเข้าชม) เป็นพิพิธภัณฑ์ที่สำคัญและมีขนาดใหญ่เป็นอันดับต้นๆ ของโลก ตั้งอยู่ที่เมืองเซนต์ปีเตอส์เบิร์ก ถือว่าเป็นสถานที่หรูหราสวยงามที่สุด เก้าแก่ที่สวยและใหญ่ที่สุดแห่งหนึ่งของโลก อีกทั้งยังรวบรวมผลงานศิลปะไว้กว่า 2,700,000 ชิ้น ซึ่งต้องใช้เวลามากกว่า 5 ปีเลยทีเดียว!



ชื่นชมมหาวิหารที่มีความยิ่งใหญ่ที่สุดของโลก มหาวิหารเซนต์ไอแซค (St. Isaac Cathedral) (ค่าตั๋วรวมค่าเข้าชม) ประกอบไปด้วยงานแกะสลัก และมีการประดับประดาด้วยโมเสกแทน รูปหล่อของเหล่าบรรดานักบุญชื่อดังอยู่ที่ผนังห้องดินกว่าหนึ่งล้านใบ และผลงานต่างๆ ยังใช้ช่างฝีมือดีที่รัสเซียกว่าอีก 200 ท่านที่รังสรรค์ความสวยงามเอาไว้ทั้งภายในและภายนอก

พิพิธภัณฑ์ที่นี่ได้ชื่อว่าเป็นคริสจักรออร์โธดอกที่ใหญ่ที่สุดในโลก



สุดยอดบุรุษที่ควรค่าแก่การนึกถึงและต้องมาเห็นกับตา **รูปปั้นคนขี่ม้า (The Bronze Horseman)** คือรูปปั้นจำลองของพระเจ้าปีเตอร์มหาราช (Peter the Great) จักรพรรดิปีเตอร์มหาราช กษัตริย์ที่มีชื่อเสียงที่สุดของรัสเซีย ที่ได้สร้างเมืองแห่งนี้ขึ้นมา เป็นความตั้งใจของพระนางแคเธอรีนที่ต้องการสัญลักษณ์เพื่อระลึกถึงบุรุษในดวงใจของพระนาง



ถ่ายภาพด้านนอกกับ พระราชวังนิโคลัส (Nicholas Palace) จัดแสดงศิลปะพื้นเมืองของรัสเซีย พระราชวังนี้ถูกอนุรักษ์ไว้ให้เป็นสถาปัตยกรรมของศตวรรษที่ 19 ที่นี้ ถูกสร้างขึ้นใน ค.ศ. 1853 เพื่อถวายแด่ Grand Duke Nicolai พระโอรสองค์ที่ 3 ของพระเจ้านิโคลัสที่ 1 และภายหลังถูกพัฒนาปรับมาเป็นสถานที่ท่องเที่ยว (ค่าทัวร์ ไม่รวมค่าเข้าชม)



OPTION: Dinner with Caviar & 9 shots of vodka*

ราคาท่านละ USD 55-70 (ราคาอาจมีการเปลี่ยนแปลงโปรดตรวจสอบกับเจ้าหน้าที่อีกครั้ง)

สัมพันธการดีมด้าอาหารและบรรยากาศรอบข้างแบบรัสเซีย พร้อมโต๊ะอาหารที่ตกแต่งหรูหรา ราวกับอยู่ในหนัง จะเริ่มเสิร์ฟอาหารว่าง ตามด้วยอาหารจานหลักแสนน่าอร่อยการจับคู่วอดก้าเย็นจัดกับคาเวียร์ (ไข่มปลาสเตอร์เจียน) ถือเป็นการจับคู่ที่หรูหราและสมบูรณ์แบบ รสชาติที่สะอาดและเป็นกลางของวอดก้าจะช่วยชะล้างรสชาติในปากระหว่างการทานคาเวียร์ ทำให้คุณสามารถลิ้มรสชาติที่ซับซ้อนของไข่มปลาได้อย่างเต็มที่

เย็น

๑๐ รับประทานอาหารเย็น (มือที่14)

ที่พัก : Park Inn Rossiya หรือโรงแรมและเมืองระดับใกล้เคียง

(ชื่อโรงแรมที่ท่านพัก ทางบริษัทจะทำการแจ้งพร้อมใบนัดหมาย 5-7 วัน ก่อนวันเดินทาง)

วันที่เจ็ด อasnวิหารสโมลนีย์ - พระราชวังแคเธอรีน - ซอปปิง ฟัลโคโวเอาก์เล็ท - ทำอากาศยานปูลโกโว ประเทศรัสเซีย

🍴 อาหาร เช้า, เก๋ียง, เย็น

เช้า 🍴 รับประทานอาหารเช้าน โรงแรม **เบ็อกี้15**

เข้าชมสัมพัสปวัติศาสตร์ที่งดงาม โบสถ์สมอลนีย์ (Smolny Cathedral) โดมสีฟ้าสดใสของวิหารเป็นหนึ่งในแลนด์มาร์คที่โดดเด่นของเมืองเซนต์ปีเตอ์สเบิร์ก ภายในวิหารตกแต่งด้วยจิตรกรรมฝาผนังและภาพโมเสกอันวิจิตรตระการตา ปัจจุบันเป็นส่วนหนึ่งของภาควิชาศิลปะศาสตร์มหาวิทยาลัยเซนต์ปีเตอ์สเบิร์ก

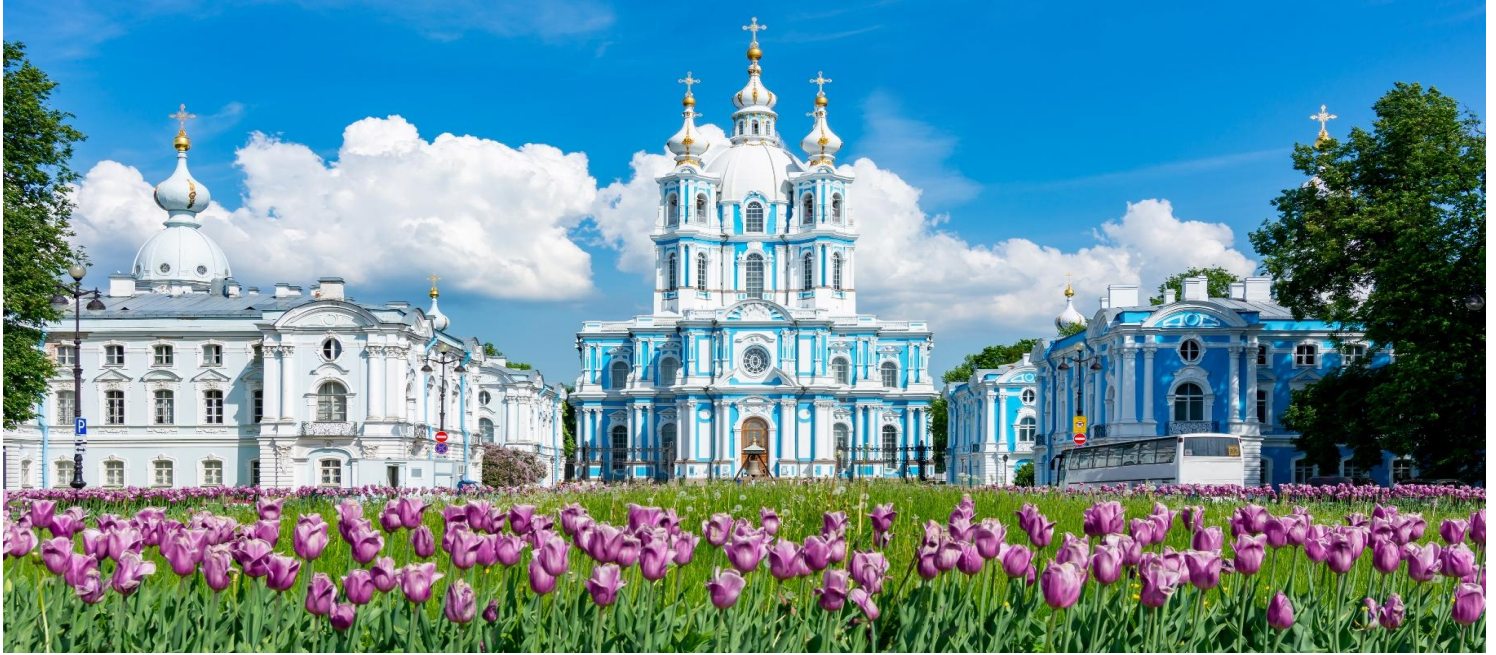

เข้าชมความสวยงามของ พระราชวังแคเธอรีน (Catherine Palace) (ค่าทัวร์รวมค่าเข้าชม) สถาปัตยกรรมแบบคลาสสิก ตกแต่งประดับประดาผนังห้องด้วยลายปูนปั้นต่างๆ เพดานเขียนภาพเพรสโก ที่มีความสวยงามมาก และที่โดดเด่นมากๆจะเป็นห้องอำพัน (Amber Room) ที่มีความหรูหรา จากมีการตกแต่งฝาผนังด้วยโมเสกสีอำพันที่สีจะประมาณสีน้ำตาล เหลือง หรือส้ม ซึ่งสวยงาม หลูหลู

Highlight! รูปปั้นตกแต่งตามห้องต่างๆ ของที่นี่ได้ใช้ทองคำกว่า 100 กิโลกรัม ในการสร้างสุดยอด!!



เที่ยง ๑๐ รับประทานอาหารเที่ยง (เมื่อที่16)

แหล่งช้อปปิ้งดังใครมาก็ห้ามพลาด! พับ โควโอเอาท์เล็ต (Pulkovo Outlet) สัมผัสการช้อปปิ้งสินค้าแบรนด์เนมมากมาย ทั้งเสื้อผ้า กระเป๋า รองเท้า รวมทั้งแบรนด์สินค้าที่ผลิตในรัสเซีย รวมไปถึงร้านอาหารและเครื่องดื่มที่มีคอยให้บริการ

เย็น ๑๐ รับประทานอาหารเย็น (เมื่อที่17)

ได้เวลาอันสมควรนำท่านเดินทางสู่ ท่าอากาศยานปูลโกโว ประเทศรัสเซีย เพื่อเดินทางกลับสู่ ประเทศไทย

23.10 น. เดินทางกลับประเทศไทย โดยสายการบิน EMIRATES (EK) เที่ยวบินที่ EK176

วันที่แปด ท่าอากาศยานนานาชาติดูไบ สหรัฐอาหรับเอมิเรตส์ แวะพักเปลี่ยนเครื่อง – ท่าอากาศยานนานาชาติสุวรรณภูมิ ประเทศไทย

06.25 น. เดินทางถึง ท่าอากาศยานนานาชาติดูไบ ประเทศสหรัฐอาหรับเอมิเรตส์ แวะพักเปลี่ยนเครื่อง

08.55 น. เดินทางกลับกรุงเทพฯ โดยสายการบิน EMIRATES (EK) เที่ยวบินที่ EK370

18.05 น. เดินทางถึง ท่าอากาศยานนานาชาติสุวรรณภูมิ ประเทศไทย โดยสวัสดิภาพ

หมายเหตุ* โปรแกรมอาจมีการสลับวันหรือเปลี่ยนแปลงไปตามความเหมาะสมโดยไม่แจ้งให้ทราบล่วงหน้า
ขึ้นอยู่กับตามสถานการณ์ท้องถิ่น สถานที่ท่องเที่ยว เทศกาล หรือ สภาพอากาศท้องถิ่น ณ เวลานั้น
ทั้งนี้การเปลี่ยนทางบริษัทจะคำนึงถึงประโยชน์และความปลอดภัยของทุกท่านเป็นหลักสำคัญ

รัสเซียประกาศใช้ระบบลงทะเบียนออนไลน์สำหรับชาวต่างชาติ

ที่จะเดินทางเข้ารัสเซีย เริ่ม 30 มิ.ย. 2568

**** ผู้เดินทางจำเป็นต้องลงทะเบียนด้วยตัวเอง โดยต้องดาวน์โหลด Applications "Gosuslugi RuID"**

สิ่งที่นักท่องเที่ยวไทยควรทราบ :

- ลูกค้ำและผู้เดินทางต้องลงทะเบียนล่วงหน้าไม่เกิน 72 ชั่วโมง ก่อนเดินทางเข้าสู่รัสเซีย ผ่านแอป "Gosuslugi RuID"
- ต้องแสดง QR Code ที่ได้รับต่อเจ้าหน้าที่ตรวจคนเข้าเมือง
- สำหรับ เด็กอายุ 6-18 ปี ให้ผู้ปกครองเป็นผู้ลงทะเบียนให้
- ข้อมูลส่วนบุคคลที่ต้องกรอก ได้แก่ ชื่อ-นามสกุล สัญชาติ ข้อมูลชีวภาพ (biometric) ที่พัก อาชีพ ฯลฯ
- QR Code จะใช้สำหรับบริการต่าง ๆ ในรัสเซีย เช่น ประกันสุขภาพ การแจ้งเข้าพัก การติดต่อกับนายจ้าง/สถานศึกษา และการติดตามระยะเวลาพำนัก

◇ กลุ่มที่ได้รับการยกเว้น ไม่ต้องลงทะเบียนในระบบ:

- พลเมืองของประเทศเบลารุส
- เด็กอายุต่ำกว่า 6 ปี
- ผู้ที่ถือวีซ่า พร้อมใบอนุญาตพำนักชั่วคราว (PBII) หรือถาวร (BHK)
- นักการทูต และเจ้าหน้าที่องค์การระหว่างประเทศที่ได้รับการรับรอง

◇ วิธีการลงทะเบียนออนไลน์แอปพลิเคชัน Gosuslugi RuID

1. ดาวนโหลดแอปพลิเคชัน Gosuslugi RuID (แอปพลิเคชันจะพร้อมให้ดาวนโหลดใกล้ๆ วันที่ 30 มิ.ย. 2025)
2. สร้างบัญชีผู้ใช้ และระบุข้อมูลส่วนตัว วันเกิด สัญชาติ และข้อมูลอื่นๆ ตามที่ระบบร้องขอ
3. ระบุจุดประสงค์การเข้าประเทศ และสิ้นสุดการลงทะเบียน
4. รับ QR Code จากระบบสำหรับการเดินทางเข้าประเทศรัสเซีย

📌 หมายเหตุเพิ่มเติม:

- ระบบนี้จะเริ่มบังคับใช้อย่างเป็นทางการในวันที่ 30 มิ.ย. 2568 จึงทำให้ยังไม่สามารถเริ่มใช้แอปพลิเคชัน "Gosuslugi RuID" ได้ในขณะนี้

◇ ในกรณี ลงทะเบียนไม่ทัน 72 ชั่วโมง

จะต้องลงทะเบียน Urgent entry (อย่างช้าที่สุด 4 ชั่วโมงก่อนเข้าประเทศ)
ไม่เช่นนั้น จะต้องแสดงเอกสาร เกี่ยวข้องกับเหตุที่ลงทะเบียนล่าช้า อย่างเช่น

1. มีคนในครอบครัวเสียชีวิต ซึ่งจะ ครอบครัวแค่ สามี ภรรยา ลูก พ่อ และ แม่ หลาน หรือ พี่ชาย น้องชาย น้องสาว
2. หลักฐานแสดง บ่อย หรือ อุบัติเหตุ จากแพทย์
3. การอนุญาต จากตรวจคนเข้าเมือง (ตม.)

เงื่อนไขการให้บริการ

- ▶ การเดินทางครั้งนี้จะต้องมีจำนวน 15 ท่านขึ้นไป กรณีไม่ถึงจำนวนดังกล่าว
 - จะส่งจอยน์ทัวร์กับบริษัทที่มีโปรแกรมใกล้เคียงกัน
 - หรือเลื่อน หรือยกเลิกการเดินทาง โดยทางบริษัทจะทำการแจ้งให้ท่านทราบล่วงหน้าก่อนการเดินทาง 15 วัน
 - หรือขอสงวนสิทธิ์ในการปรับราคาค่าบริการเพิ่ม (ในกรณีที่ผู้เดินทางไม่ถึง 15 ท่าน และท่านยังประสงค์เดินทางต่อ) โดยทางบริษัทจะทำการแจ้งให้ท่านทราบก่อนล่วงหน้า
- ▶ ในกรณีที่ลูกค้าต้องออกตัวโดยสารภายในประเทศ กรุณาติดต่อเจ้าหน้าที่ของบริษัทฯ ก่อนทุกครั้ง มิฉะนั้นทางบริษัทจะไม่รับผิดชอบใดๆ ทั้งสิ้น
- ▶ การจองทัวร์และชำระค่าบริการ
 - กรุณาชำระค่ามัดจำ **ท่านละ 30,000 บาท**
 - กรุณาส่งสำเนาหน้าพาสปอร์ตพร้อมเอกสารชำระมัดจำค่าทัวร์
 - ค่าทัวร์ส่วนที่เหลือชำระ: 20-25 วัน ก่อนออกเดินทาง กรณีบริษัทฯ ต้องออกตัวใกล้วันเดินทางท่านจำเป็นต้องชำระค่าทัวร์ส่วนที่เหลือตามที่บริษัทกำหนดแจ้งเท่านั้น

****สำคัญ**** สำเนาหน้าพาสปอร์ตผู้เดินทาง (จะต้องมีอายุเหลือมากกว่า 6 เดือน ก่อนหมดอายุนับจากวันเดินทางไป-กลับ และจำนวนหน้าหนังสือเดินทางต้องเหลือว่างสำหรับติดวีซ่าไม่ต่ำกว่า 3 หน้า) ****กรุณาตรวจสอบก่อนส่งให้บริษัทมิฉะนั้นทางบริษัทจะไม่รับผิดชอบกรณีพาสปอร์ตหมดอายุ **** กรุณาส่งพร้อมหลักฐานการโอนเงินมัดจำเงื่อนไขการยกเลิกและคืนค่าทัวร์

เงื่อนไขการยกเลิก

1. กรณีที่นักท่องเที่ยวต้องการขอยกเลิกการเดินทาง
 - ยกเลิกการเดินทาง 45 วันก่อนการเดินทางขึ้นไป **คืนเงินทั้งหมด** (ทางบริษัทฯ ขอเก็บค่าใช้จ่ายตามที่ เกิดขึ้นจริง เช่น ค่าวีซ่า ค่ามัดจำตัวเครื่องบิน ค่ามัดจำโรงแรม ค่าวีซ่า หรืออื่นๆ)
 - ยกเลิกการเดินทาง 25-45 วันก่อนการเดินทาง **คืนมัดจำ 50%** (ทางบริษัทฯ ขอเก็บค่าใช้จ่ายตามที่ เกิดขึ้นจริง เช่น ค่าวีซ่า ค่ามัดจำตัวเครื่องบิน ค่ามัดจำโรงแรม หรืออื่นๆ)
 - ยกเลิกการเดินทางน้อยกว่า 25 วันก่อนการเดินทาง **เก็บค่าใช้จ่ายทั้งหมด**ตามราคาทัวร์ที่ตามระบุในโปรแกรม
2. กรณีผู้เดินทางถูกปฏิเสธการเข้า-ออกประเทศ ทางบริษัทฯ ขอสงวนสิทธิ์ในการไม่คืนเงินค่าทัวร์ทั้งหมด
3. เมื่อท่านออกเดินทางไปกับคณะแล้ว ถ้าท่านงดการใช้บริการรายการใดรายการหนึ่ง หรือไม่เดินทาง **พร้อมคณะ** ถือว่าท่านสละสิทธิ์ ไม่อาจเรียกร้องค่าบริการและเงินมัดจำคืน ไม่ว่ากรณีใดๆ ทั้งสิ้น
4. กรณีเจ็บป่วย จนไม่สามารถเดินทางได้จะต้องมีใบรับรองแพทย์จากโรงพยาบาลรับรอง ทางบริษัทขอสงวนสิทธิ์เรียกเก็บค่าใช้จ่ายตามที่เกิดขึ้นจริง
5. **ค่ามัดจำตัวเครื่องบิน หรือค่าตัวเครื่องบิน** (กรณีออกตัวเครื่องบินแล้ว) ซึ่งตัวเป็นเอกสารที่สำคัญในการยื่น วีซ่า หากท่านไม่ผ่านการพิจารณา ท่านจะเสียค่าตัวตามจริง
 - **ค่าห้องโรงแรมที่พัก** ตามกฎท่านจะต้องโดนค่าห้องหากท่านไม่ปรากฏตัวตามวันที่เข้าพัก ทางโรงแรมจะยึดค่าห้องในทันที
 - **ค่าส่วนต่างในกรณีที่คุณไปออกเดินทางไม่ครบตามจำนวน**
6. ตามพระราชบัญญัติธุรกิจนำเที่ยวและมัคคุเทศก์ พ.ศ. 2551 หมวด 2 ธุรกิจนำเที่ยว การยกเลิกการเดินทางของนักท่องเที่ยว ผู้ประกอบธุรกิจนำเที่ยวมีค่าใช้จ่ายที่ได้จ่ายจริงเพื่อเตรียมการจัดนำเที่ยวให้นำมาหักจากเงินค่าบริการที่ต้องจ่าย ทั้งนี้ ผู้ประกอบธุรกิจนำเที่ยวแสดงหลักฐานให้นักท่องเที่ยวทราบ เช่น ค่าวีซ่า ค่ามัดจำตัวเครื่องบิน ค่าโรงแรม หรืออื่นๆ

กรณีจองทัวร์วันหยุดเทศกาล วันหยุดนักขัตฤกษ์ วันหยุดยาวต่อเนื่อง หากได้มีการแจ้งยกเลิกทัวร์ ทางบริษัทฯ ขอสงวนสิทธิ์เก็บค่าทัวร์ทั้งหมด โดยไม่มีเงื่อนไขใดๆ ทั้งสิ้น

อัตราค่าบริการนี้ รวม

(บริษัท ดำเนินการให้ กรณียกเลิกทั้งหมด หรืออย่างใดอย่างหนึ่ง ไม่สามารถคืนเป็นเงินหรือการบริการอื่นๆ ได้)

1. ค่าตัวโดยสารเครื่องบินไป-กลับ ชั้นประหยัดพร้อมค่าภาษีสนามบินทุกแห่งตามรายการทัวร์ข้างต้น
2. ค่าที่พักห้องละ 2-3 ท่าน ตามโรงแรมที่ระบุไว้ในรายการหรือ ระดับใกล้เคียงกัน
3. ตัวกรุ๊ปไม่สามารถ Upgrade ที่นั่งเป็น Business Class ได้ และต้องเดินทางไป-กลับพร้อมตัวกรุ๊ปเท่านั้นไม่สามารถเลื่อนวันได้ ใน กรณีที่ท่านต้องการแยกวันเดินทางกลับหรือไปก่อน โปรดติดต่อเจ้าหน้าที่เพื่อสอบถามราคาอีกครั้ง และการจัดที่นั่งของผู้เดินทาง เป็นการจัดการภายในของสายการบิน ทางบริษัทไม่สามารถเข้าไปเพื่อแทรกแซงได้
4. ค่าอาหาร ค่าเข้าชม และ ค่ายานพาหนะทุกชนิด ตามที่ระบุไว้ในรายการทัวร์ข้างต้น
5. เจ้าหน้าที่บริษัทฯ คอยอำนวยความสะดวกตลอดการเดินทาง
6. ค่าน้ำหนักกระเป๋า **สายการบิน EMIRATES (EK) สัมภาระโหลดใต้ท้องเครื่อง 30 กิโลกรัม ถัดขึ้นเครื่องได้ 7 กิโลกรัม** และค่าประกันวินาศภัยเครื่องบินตามเงื่อนไขของแต่ละสายการบินที่มีการเรียกเก็บ และกรณีน้ำหนักสัมภาระเกินท่านต้องเสียค่าปรับตามที่สายการบินเรียกเก็บ
7. การประกันการเดินทาง บริษัทฯ ได้จัดทำแผนประกันภัยการเดินทางสำหรับผู้เดินทางไปต่างประเทศ กับ Allianz Travel **แบบแผนประกันภัย Group tour** โดยแผนประกันจะครอบคลุมอุบัติเหตุต่างๆ ซึ่งเกิดขึ้นภายในวันเดินทาง และลูกค้าต้องทำการรักษาในโรงพยาบาลที่ประกันครอบคลุมการรักษาเท่านั้น (เข้ารับรักษาในรูปแบบอื่นๆ ประกันจะไม่ครอบคลุม) ซึ่งสามารถศึกษาข้อมูลเพิ่มเติมจากเจ้าหน้าที่ได้ กรณีลูกค้าต้องการซื้อประกันเพิ่มวงเงินคุ้มครองเพิ่มความคุ้มครอง สามารถแจ้งบริษัทฯ ซึ่งความคุ้มครองและข้อยกเว้น เป็นไปตามเงื่อนไขกรมธรรม์ประกันภัยประกันภัยเดินทางอันนี้โดยทั้งนี้การทำประกันนี้จากบริษัท มากกว่าข้อบังคับ ตาม พรบ ธุรกิจนำเที่ยว ที่บังคับให้บริษัทนำเที่ยว ทำประกันเฉพาะอุบัติเหตุในการเดินทางเท่านั้น แต่ทั้งนี้ ท่านสามารถศึกษาเงื่อนไขความคุ้มครองและข้อยกเว้นเพิ่มเติมจากเว็บไซต์ Allianz ได้กรณีท่านต้องการซื้อความคุ้มครองเพิ่มเติมสามารถแจ้งความประสงค์มาที่บริษัทฯ คำนวณปรับอากาศนำเที่ยวตามระบุไว้ในรายการ พร้อมคนขับรถ (กฎหมายไม่อนุญาตให้คนขับรถเกิน 12 ชม./วัน)
8. รวมภาษีมูลค่าเพิ่ม 7% และภาษีหัก ณ ที่จ่าย 3% (ค่าบริการเท่านั้น)

อัตราค่าบริการนี้ ไม่รวม

1. ค่าทำหนังสือเดินทางไทย และเอกสารต่างดาวต่างๆ จากท่าน
2. ค่าใช้จ่ายอื่นๆ ที่นอกเหนือจากรายการระบุ อาทิเช่น ค่าอาหาร เครื่องดื่ม ค่าช้อปปิ้ง ค่าโทรศัพท์ เป็นต้น
3. ค่าภาษีทุกรายการคิดจากยอดบริการ, ค่าภาษีเดินทาง (ถ้ามีการเรียกเก็บ)
4. ค่าภาษีน้ำมันที่สายการบินเรียกเก็บเพิ่มหลังจากทางบริษัทฯ ได้ออกตั๋วเครื่องบิน และได้ทำการขายโปรแกรมไปแล้ว
5. ค่าพนักงานยกกระเป๋าที่โรงแรม
6. ค่าทิปโถด และ คนขับรถท้องถิ่น ท่านละ **60 USD /ท่าน**
7. ค่าทิปหัวหน้าทัวร์คนไทย **1,000 บาท /ท่าน**

เงื่อนไขโรงแรมที่พัก

เนื่องจากการวางแผนผังห้องพักของแต่ละโรงแรมแตกต่างกัน จึงอาจทำให้ห้องพักแบบห้องเดี่ยว (Single) ,ห้องคู่ (Twin/Double) และห้องพักแบบ 3 ท่าน (Triple Room) ห้องพักต่างประเภทอาจจะไม่ติดกันและบางโรงแรม อาจจะไม่ มีห้องพักแบบ 3 ท่าน แต่อาจจะได้เป็น 1 เตียงใหญ่กับ 1 เตียงพิงเสริม

1. **กรณีพัก 3 ท่าน หากวันที่เข้าพักโรงแรมไม่มีห้อง Triple room (ห้องพัก 3ท่าน) หรือ เตียงเสริม หรือ SOFA BED จำเป็นต้องแยกพัก 2 ห้อง เป็น 1 Twin room (ห้องพัก 2 ท่าน) + 1 Single room (ห้องพักเดี่ยว) ซึ่งท่านจะต้องชำระค่าพักเดี่ยวเพิ่ม** เนื่องจากบางโรงแรมอาจจะมี 1 เตียงใหญ่ และไม่สามารถเสริมเตียงได้
2. โรงแรมในยุโรปที่มีลักษณะเป็น Traditional Building ห้องที่เป็นห้องเดี่ยวอาจเป็นห้องที่มีขนาดกะทัดรัดไม่มีอ่างอาบน้ำ ขึ้นอยู่กับการออกแบบของแต่ละโรงแรมนั้นๆ และห้องแต่ละห้องอาจมีลักษณะแตกต่างกัน ห้องพักต่างประเภทอาจจะไม่ติดกันหรืออยู่คนละชั้น
3. **กรณีห้องพักในเมืองที่ระบุไว้ในโปรแกรมมีเทศกาลวันหยุด มีงานแฟร์ต่างๆ** บริษัทขอจัดที่พักในเมืองใกล้เคียงแทน
4. โรงแรมที่พักรส่วนใหญ่ในยุโรปไม่มีเครื่องปรับอากาศที่สามารถปรับควบคุมความเย็นได้ภายในห้องพัก เนื่องจากสภาพภูมิอากาศหนาวเย็นเกือบทั้งปี

หมายเหตุ

หมายเหตุ : กรุณาอ่านศึกษารายละเอียดทั้งหมดก่อนทำการจอง เพื่อความถูกต้องและความเข้าใจตรงกันระหว่างท่านลูกค้าและบริษัทฯ และเมื่อท่านตกลงชำระเงินมัดจำหรือค่าทัวร์ทั้งหมดกับทางบริษัทฯ แล้ว ทางบริษัทฯ จะถือว่าท่านได้ยอมรับเงื่อนไขข้อตกลงต่างๆ ทั้งหมด

1. บริษัทฯ ขอสงวนสิทธิ์ที่จะเลื่อนการเดินทางหรือปรับราคาค่าบริการขึ้นในกรณีที่มีผู้ร่วมคณะไม่ถึง 15 ท่าน
2. ขอสงวนสิทธิ์การเก็บค่าน้ำมันและภาษีสนามบินทุกแห่งเพิ่ม หากสายการบินมีการปรับขึ้นก่อนวันเดินทาง
3. บริษัทฯ ขอสงวนสิทธิ์ในการเปลี่ยนเที่ยวบิน โดยมีต้องแจ้งให้ทราบล่วงหน้าอันเนื่องจากสาเหตุต่างๆ
4. บริษัทฯ จะไม่รับผิดชอบใดๆ ทั้งสิ้น หากเกิดกรณีความล่าช้าจากสายการบิน, การยกเลิกบิน, การประท้วง, การนัดหยุดงาน, การก่อการจลาจล, ภัยธรรมชาติ, การนำสิ่งของผิดกฎหมาย ซึ่งอยู่นอกเหนือความรับผิดชอบของบริษัทฯ
5. บริษัทฯ จะไม่รับผิดชอบใดๆ ทั้งสิ้น หากเกิดสิ่งของสูญหาย อันเนื่องเกิดจากความประมาทของท่าน, เกิดจากการโจรกรรม และ อุบัติเหตุจากความประมาทของนักท่องเที่ยวเอง
6. เมื่อท่านตกลงชำระเงินมัดจำหรือค่าทัวร์ทั้งหมดกับทางบริษัทฯ แล้ว ทางบริษัทฯ จะถือว่าท่านได้ยอมรับเงื่อนไขข้อตกลงต่างๆ ทั้งหมด
7. รายการนี้เป็นเพียงข้อเสนอที่ควรได้รับการยืนยันจากบริษัทฯ อีกครั้งหนึ่ง หลังจากได้สำรองโรงแรมที่พักรในต่างประเทศเรียบร้อยแล้ว โดยโรงแรมจัดในระดับใกล้เคียงกัน ซึ่งอาจจะปรับเปลี่ยนตามที่ระบุในโปรแกรม
8. การจัดการเรื่องห้องพัก เป็นสิทธิ์ของโรงแรมในการจัดห้องพักให้กับกรุ๊ปที่เข้าพัก โดยมีห้องพักสำหรับผู้สูบบุหรี่/ปลอดบุหรี่ได้ โดยอาจจะขอเปลี่ยนห้องได้ตามความประสงค์ของผู้ที่พักร ทั้งนี้ขึ้นอยู่กับความพร้อมให้บริการของโรงแรม และไม่สามารถรับประกันได้
9. กรณีผู้เดินทางต้องการความช่วยเหลือเป็นพิเศษ อาทิเช่น **ใช้วีลแชร์ กรุณาแจ้งบริษัทฯ อย่างน้อย 14 วัน ก่อนการเดินทาง** มิฉะนั้น บริษัทฯไม่สามารถจัดการได้ล่วงหน้าได้
10. มัคคุเทศก์ พนักงานและตัวแทนของผู้จัด ไม่มีสิทธิ์ในการให้คำสัญญาใดๆ ทั้งสิ้นแทนผู้จัด นอกจากมีเอกสารลงนามโดยผู้มีอำนาจของผู้จัดกำกับเท่านั้น
11. ผู้จัดจะไม่รับผิดชอบและไม่สามารถคืนค่าใช้จ่ายต่างๆ ได้เนื่องจากการเป็นการเหมาะจ่ายกับตัวแทนต่างๆ ในกรณีที่ผู้เดินทางไม่ผ่านการพิจารณาในการตรวจคนเข้าเมือง-ออกเมือง ไม่ว่าจะเป็นกองตรวจคนเข้าเมืองหรือกรมแรงงานของทุกประเทศในรายการท่องเที่ยว อันเนื่องมาจากการกระทำที่ส่อไปในทางผิดกฎหมาย การหลบหนี เข้าออกเมือง เอกสารเดินทางไม่ถูกต้อง หรือ การถูกปฏิเสธในกรณีอื่นๆ

12. การประกันการเดินทาง บริษัทฯ ได้จัดทำแผนประกันภัยการเดินทางสำหรับผู้เดินทางไปต่างประเทศ กับ Allianz Travel แบบแผนประกันภัย Group tour โดยแผนประกันจะครอบคลุมอุบัติเหตุต่างๆ ซึ่งเกิดขึ้นภายในวันเดินทาง และลูกค้าต้องทำการรักษาในโรงพยาบาลที่ประกันครอบคลุมการรักษาเท่านั้น (เข้ารับรักษาในรูปแบบอื่นๆ ประกันจะไม่ครอบคลุม) ซึ่งสามารถศึกษาข้อมูลเพิ่มเติมจากเจ้าหน้าที่ได้ กรณีลูกค้าต้องการซื้อประกันเพิ่มวงเงินคุ้มครอง เพิ่มความคุ้มครอง สามารถแจ้งบริษัทฯ ซึ่งความคุ้มครองและข้อยกเว้น เป็นไปตามเงื่อนไขกรมธรรม์ประกันภัย ประกันภัยเดินทาง อันนี้โดยทั้งนี้การทำประกันนี้จากบริษัท มากกว่าข้อบังคับ ตาม พรบ ธุรกิจนำเที่ยว ที่บังคับให้บริษัทนำเที่ยว ทำประกันเฉพาะอุบัติเหตุในการเดินทางเท่านั้น แต่ทั้งนี้ ท่านสามารถศึกษาเงื่อนไขความคุ้มครองและข้อยกเว้นเพิ่มเติมจากเว็บไซต์ Allianz ได้กรณีท่านต้องการซื้อความคุ้มครองเพิ่มเติมสามารถแจ้งความประสงค์มาที่บริษัทฯ

13. บัณฑิตแพทย์ พนักงานและตัวแทนของผู้จัด ไม่มีสิทธิ์ในการให้คำสัญญาใดๆ ทั้งสิ้นแทนผู้จัด นอกจากนี้เอกสารลงนามโดยผู้มีอำนาจของผู้จัดกำกับเท่านั้น

14. ผู้จัดจะไม่รับผิดชอบและไม่สามารถคืนค่าใช้จ่ายต่างๆ ได้เนื่องจากเป็นการเหมาจ่ายกับตัวแทนต่างๆ ในกรณีที่ผู้เดินทางไม่ผ่านการพิจารณาในการตรวจคนเข้าเมือง-ออกเมืองไม่ว่าจะเป็นกองตรวจคนเข้าเมืองหรือกรมแรงงานของทุกประเทศในรายการท่องเที่ยว อันเนื่องมาจากการกระทำที่ส่อไปในทางผิดกฎหมาย การหลบหนี เข้าออกเมือง เอกสารเดินทางไม่ถูกต้อง หรือ การถูกปฏิเสธในกรณีอื่นๆ