

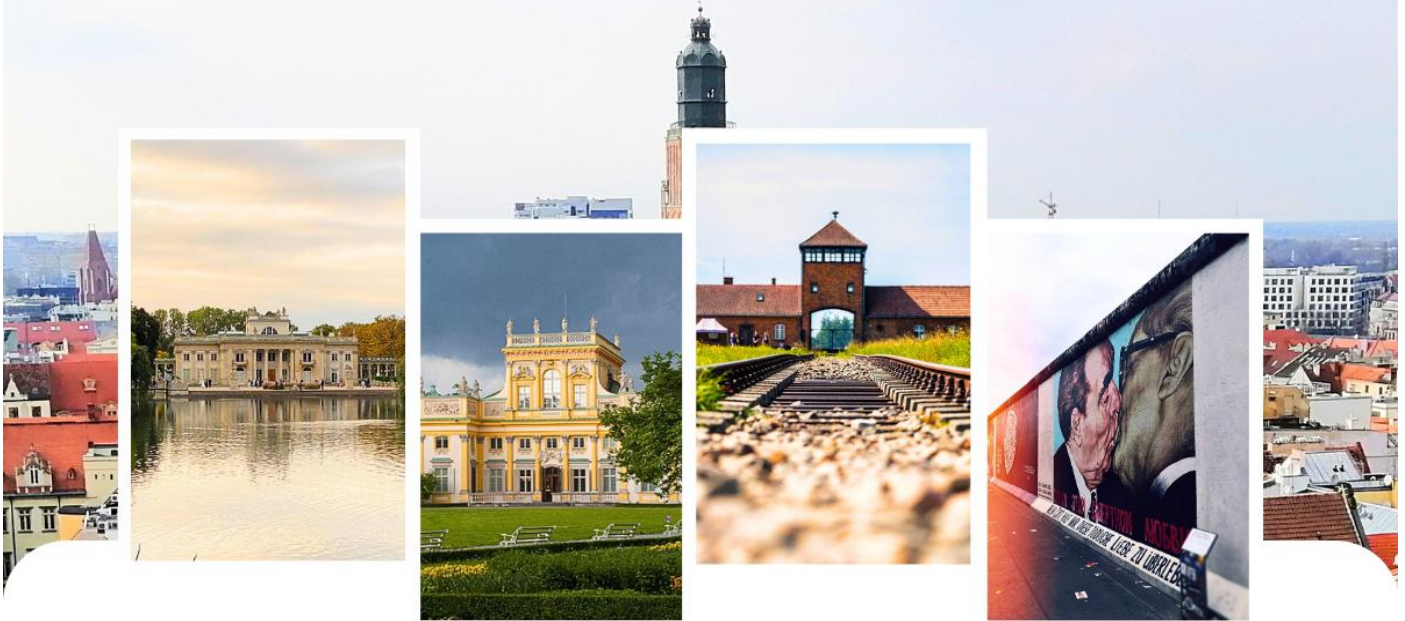

TURKISH AIRLINES **11 DAYS 8 NIGHTS**

โปแลนด์-เยอรมนี

30 พ.ค.-9 มิ.ย. / 18-28 ต.ค. / 3-13 ส.ค. 2569



โปแลนด์

วอร์ซอ
สวน-พระราชวังลาเซียนกี
พระราชวังวิลานอฟ

เซสโตโซวา - กรากุฟ
วิหารจัสนา โครา - ปราสาทวาเวล
โบสถ์เซนต์แมรี

ค่ายกักกันเอาชวิทซ์

วรอดชวาฟ

เจเลเนีย โครา

เยอรมนี

ดเรสเดน
พระราชวังดเรสเดน

ไลพ์ซิก

พอกสดัม
พระราชวังชองซูซี

เบอร์ลิน

เช็กพอยท์ชาร์ลี - กำแพงเบอร์ลิน
ประตูรันเดินบวร์ค

เริ่มต้น

129,900.-

BOOK NOW

30 พ.ค.-9 มิ.ย. / 18-28 ต.ค. / 3-13 ธ.ค. 2569

วันที่	เที่ยวบิน	สนามบินต้นทาง	สนามบินปลายทาง	เวลา
วันที่ 1	TK 69	กรุงเทพฯ (BKK)	อิสตันบูล (IST)	22.45-05.15+1
วันที่ 2	TK 1265	อิสตันบูล (IST)	วอร์ซอ (WAW)	08.00-09.30
วันที่ 10	TK 1724	เบอร์ลิน (BER)	อิสตันบูล (IST)	19.10-23.05
วันที่ 11	TK 68	อิสตันบูล (IST)	กรุงเทพฯ (BKK)	01.40-15.25

- ตารางเวลาบินอาจมีการเปลี่ยนแปลงเวลาตามประกาศของสายการบิน -



- 19.00 น. เจ้าหน้าที่และหัวหน้าทัวร์ต้อนรับที่ สนามบินสุวรรณภูมิ อาคารผู้โดยสารชั้น 4 ประตูทางเข้าที่ 6 แถว N เคาน์เตอร์เช็กอินสายการบินเตอร์กิส แอร์ไลน์ (TK)
- 22.45 น. บินสู่ **สนามบินอิสตันบูล** โดยเที่ยวบิน TK 69

วันที่ 2

**อิสตันบูล – กรุงวอร์ซอ (โปแลนด์) – สวนสาธารณะลาเซียนกี – เมืองเก่า
ปราสาทหลวง – โบสถ์เซนต์มาร์ติน – ซุปป์ิง**

- 05.15 น. ถึง **สนามบินอิสตันบูล** เพื่อเปลี่ยนเที่ยวบิน
- 08.00 น. บินสู่ **สนามบินกรุงปราก** โดยเที่ยวบิน TK 1265
- 09.30 น. ถึง **สนามบินวอร์ซอ ประเทศโปแลนด์**
= ผ่านพิธีการเข้าเมืองและศุลกากร =
เดินทางสู่ **กรุงวอร์ซอ** หรือ วอร์ซอวา เมืองหลวงและเมืองใหญ่ที่สุดของโปแลนด์ ตั้งอยู่ริมแม่น้ำวีสวาในภาคกลาง-ตะวันออกของโปแลนด์
เที่ยวชมบรรยากาศ เช่น **สวนสาธารณะลาเซียนกี (Łazienki Park)** ถ่ายรูปกับ **อนุสาวรีย์เฟรเดริก ฟร็องซัว โชแปง (Frédéric François Chopin)** ศิลปินนักเปียโนชื่อดังของโลกชาวโปแลนด์ในทำนองหลับตาอยู่ใต้ต้นวิลโลว์ซึ่งเป็นต้นไม้ที่พบได้ทั่วไปในโปแลนด์และยุโรปตะวันออก เขาได้ตัดสินใจจากประเทศบ้านเกิดเป็นการถาวรเพื่อมุ่งหน้าสู่กรุงปารีส ประเทศฝรั่งเศส และมีชื่อเสียงที่นั่น แต่น่าเสียดายที่เสียชีวิตตอนอายุยังน้อยเพียง 39 ปี เท่านั้น ร่างของโชแปงฝังอยู่ที่ฝรั่งเศส แต่ได้นำหัวใจมาฝังไว้ที่เสาหินของมหาวิหาร Church of Holy cross ในวอร์ซอพร้อมฝากผลงานเพลงอันยิ่งใหญ่ไว้ให้ชาวโลกจดจำ, **อนุสาวรีย์ Józef Klemens Piłsudski** รัฐบุรุษของสาธารณรัฐโปแลนด์ เป็นผู้นำในการประกาศเอกราชของโปแลนด์จากอิทธิพลของออสเตรีย รัสเซียและรัสเซีย

กลางวัน

รับประทานอาหาร ณ ร้านอาหาร (จีน)

เที่ยวชมบรรยากาศ เช่น **ย่านเมืองเก่าวอร์ซอ (Warsaw Old Town)** ย่านประวัติศาสตร์ที่เก่าแก่ที่สุดซึ่ง **UNESCO ได้ขึ้นทะเบียนให้เป็นมรดกโลกด้านวัฒนธรรม ในปี ค.ศ. 1980** ครอบคลุมถึงศูนย์กลางทางประวัติศาสตร์ของวอร์ซอที่มีทั้ง โบสถ์ พระราชวัง ตลาดและอาคารบ้านเรือนโดยรอบ อาคารส่วนใหญ่ถูกสร้างขึ้นในช่วงศตวรรษที่ 13 ประกอบไปด้วย **ศาลาว่าการ (City Hall)** ร้านอาหาร ร้านกาแฟ และร้านค้าอื่นๆ เป็นสถาปัตยกรรมจากยุคกลาง รวมถึง**กำแพงเมืองเก่า (City Walls)** ที่ยังคงหลงเหลืออยู่จนถึงปัจจุบัน, **วิหารเซนต์จอห์น (St. John's Cathedral)** วิหารคาทอลิกที่เก่าแก่ที่สุดของกรุงวอร์ซอ โดยวิหารถูกสร้างขึ้นในศตวรรษที่ 14 ในศิลปะสไตส์เมโซเวียนโกธิก, **ปราสาทหลวง (Royal Castle)** ที่ถูกสร้างขึ้นตามสถาปัตยกรรมแบบโกธิก เป็นที่ตั้งของรัฐสภาและวุฒิสภาของเซโปโปลิตาแห่งแรกและยังเป็นที่ประทับอย่างเป็นทางการของพระมหากษัตริย์ในกรุงวอร์ซอ ภายในปราสาทมีสำนักงานของสถาบันทางการเมืองเรียงรายอยู่รอบลานกลาง ปราสาทแห่งนี้เป็นสัญลักษณ์ของความเป็นรัฐและประวัติศาสตร์ของโปแลนด์ ต้นกำเนิดของปราสาทแห่งนี้มีอายุเกือบเจ็ดศตวรรษ, **โบสถ์เซนต์มาร์ติน (St. Martin Cathedral)** โบสถ์เก่าแก่ที่มีประเพณีสืบทอดมาตั้งแต่ปี ค.ศ. 1353 ก่อตั้งโดย ดยุก ซีโมวิตที่ 3 ตลอดหลายศตวรรษที่ผ่านมา โบสถ์แห่งนี้ได้ผ่านเหตุการณ์สำคัญต่างๆ ตั้งแต่การชุมนุมของเหล่าขุนนางไปจนถึงการอดอาหารประท้วงในยุคสาธารณรัฐโปแลนด์ (PRL) โบสถ์ถูกทำลายในช่วงสงครามแต่ได้รับการสร้างขึ้นใหม่ แม้ว่าภายใต้นจะมีลักษณะที่ทันสมัย ปัจจุบันโบสถ์แห่งนี้เป็นโบสถ์ประจำคณะภคินีฟรานซิสกันและเป็นสถานที่สำหรับการประชุมทางศาสนาและการดูแลจิตวิญญาณของปัญญาชนวอร์ซอ นอกจากนี้ โบสถ์แห่งนี้ยังเป็นที่ประดิษฐานศพของวลาดิสลาฟ คอรันิโลวิช และแผ่นจารึกอนุสรณ์ที่อุทิศให้กับเนตรนารีและทหารอีกด้วย



ที่พัก

NOVOTEL WARSAW CENTRUM HOTEL 4 * หรือเทียบเท่า



วันที่ 3

พระราชวังลาเซียนกี – พระราชวังวิลานอฟ – ห้างสรรพสินค้า ZALOTE TARASY

เช้า

รับประทานอาหาร ณ โรงแรมที่พัก

- เข้าชม **พระราชวังลาเซียนกี (The Royal Łazienki Palace)** อดีตโรงอาบน้ำที่สร้างขึ้นในช่วงปลายศตวรรษที่ 17 ตามคำสั่งของเจ้าชายสตานิสลาฟ เฮราคลิอุสซ์ ลูโบมีร์สกี หนึ่งในนักการเมือง นักเขียน และนักปรัชญาคนสำคัญที่สุดในยุคนั้น ศาลาสวนสไตล์บาโรกออกแบบโดยสถาปนิกชาวเดนมาร์ก ทิลแมน ฟาน กามเรน ใช้เป็นสถานที่พักผ่อนหย่อนใจและนั่งสมาธิ ภายในโรงอาบน้ำตกแต่งด้วยถ้ำที่มีน้ำพุซึ่งเป็นสัญลักษณ์ของฮิปปोकเรเน น้ำพุบนภูเขาเฮลิคอนในสมัยกรีกโบราณ ในปี ค.ศ. 1764 ขณะที่พระเจ้าสตานิสลาฟ ออกุสต์ ทรงหาสถานที่สำหรับสร้างพระราชวังฤดูร้อน พระองค์ได้ทรงซื้อโรงอาบน้ำแห่งนี้พร้อมกับที่ดินของตระกูลอุยาชโดวสกี พระองค์ได้ทรงเปลี่ยนโฉมโรงอาบน้ำสไตล์บาโรกให้กลายเป็นพระราชวังสไตล์นีโอคลาสสิกบนเกาะ พระราชวังแห่งนี้ได้รับการออกแบบโดยยึดรูปแบบสถาปัตยกรรมแบบอิตาลี เช่น วิลล่าบอร์เกเซ วิลล่าอัลบานี วิลล่าเมดิซี และวิลล่าลูโดวิซี เพื่อสื่อถึงความฝันของรัฐบาลในอุดมคติ ทันสมัย และมีอำนาจอธิปไตย เป็นพระราชวังที่มีความงามเทียบเคียงได้กับพระราชวังแวร์ซายส์ในฝรั่งเศส ในปัจจุบันได้กลายเป็น สวนสาธารณะลาเซียนกี (Łazienki Park) สถานที่พักผ่อนหย่อนใจสำหรับประชาชนทั่วไป พระราชวังแห่งนี้เคยเป็นที่ประทับของพระบาทสมเด็จพระจุลจอมเกล้าเจ้าอยู่หัวรัชกาลที่ 5 เมื่อครั้งเสด็จประพาสยุโรปในปี พ.ศ. 2440 ล้นเกล้ารัชกาลที่ 5 ทรงนำพระราชวังลาเซียนกีมาเป็นต้นแบบของพระราชวังบางปะอิน จ.พระนครศรีอยุธยา ซึ่งเป็นพระราชวังกลางน้ำเช่นกัน

กลางวัน

รับประทานอาหาร ณ ร้านอาหาร (จีน)

เที่ยวชมบรรยากาศ เช่น **พระราชวังวิลานอฟ (Wilanow Palace)** หนึ่งในพระราชวังหลวงแห่งกรุงวอร์ซอ ที่ถูกบันทึกเป็นอนุสรณ์สถานที่สำคัญที่สุดของโปแลนด์ แรกเริ่มถูกสร้างขึ้นเพื่อเป็นที่ประทับของกษัตริย์จอห์นที่ 3 โซบีสกี แห่งโปแลนด์ (King John III Sobieski) ในช่วงปลายศตวรรษที่ 17 ด้วยสไตล์แบบบาโรก จากนั้นเพียงไม่นาน ถูกขายทอดต่อหลายช่วง ผลัดเปลี่ยนกรรมสิทธิ์ในช่วงระยะเวลา 250 ปี จนกระทั่งถูกบูรณะอีกครั้งหลังถูกทำลายลงจากสงครามโลกครั้งที่ 2 และเปิดเป็นพิพิธภัณฑ์แห่งชาติตั้งแต่ ค.ศ. 1962 เป็นต้นมา, **ห้างสรรพสินค้า ZALOTE TARASY 1** ในห้างสรรพสินค้าที่ใหญ่ที่สุดของเมืองวอร์ซอ มาพร้อมร้านค้ากว่า 200 ร้านค้า รวมถึงแฟชั่นแบรนด์เนมมากมาย เช่น Zara, Topshop, Mango, H&M

ค่ำ

รับประทานอาหาร ณ ร้านอาหาร

ที่พัก

NOVOTEL WARSAW CENTRUM HOTEL 4 * หรือเทียบเท่า



วันที่ 4

เชสโตโซวา - วิหารจัสนา โกรา - กรากุฟ

เช้า

รับประทานอาหาร ณ โรงแรมที่พัก

เดินทางสู่ **เมืองเชสโตโซวา (Częstochowa)** (218 กม. / 3.15 ชม.) ตั้งอยู่ทางตอนใต้ของโปแลนด์ ริมน้ำแม่เจ้าวารัดา เป็นเมืองในประวัติศาสตร์สมัยสงครามโลกครั้งที่ 1 และ 2 ตกอยู่ใต้การยึดครองของกองกำลังทหารนาซี ปัจจุบันเป็นเมืองท่องเที่ยวที่มีบรรยากาศสวยงามและมีสถานที่ท่องเที่ยวดึงดูดใจมากมาย โดยเฉพาะในฤดูหนาวที่มีหิมะสีขาวโพลนปกคลุมทั่วทั้งเมือง ในขณะที่ฤดูกาลอื่นๆ ก็มีบรรยากาศของเมืองเก่าที่สวยงามเช่นกัน

- เข้าชม **วิหารจัสนา โกรา (Jasna Góra Monastery)** หรือที่รู้จักกันในชื่อ "ภูเขาแห่งแสงสว่าง" เป็นสถานที่แสวงบุญที่สำคัญของชาวคริสต์นิกายโรมันคาทอลิก รวมถึงเป็นที่ประดิษฐานรูปพระแม่มาเรียดำแห่งเชสโตโซวาหรือที่เรียกกันว่า "พระแม่มาเรียดำ" ซึ่งเป็นภาพวาดอันศักดิ์สิทธิ์ที่เชื่อกันว่ามีพลังอัศจรรย์

กลางวัน

รับประทานอาหาร ณ ร้านอาหาร

เดินทางสู่ **เมืองกรากุฟ (Krakow)** (141 กม. / 2.15 ชม.) ในอดีตเมืองหลวงเก่าของโปแลนด์เมื่อ 1,000 ปีก่อน ยาวนานถึง 600 ปี ก่อนย้ายไปที่กรุงวอร์ซอในปี ค.ศ. 1596 ได้รับการขึ้นทะเบียน**มรดกโลกทางวัฒนธรรมจาก UNESCO ในปี ค.ศ. 1978** ซึ่งถือเป็นมรดกโลกแห่งแรกของโปแลนด์ เป็นศูนย์กลางทางวัฒนธรรมที่มีอารยธรรมรุ่งเรืองมากที่สุดเมืองหนึ่งที่สามารถเห็นได้จากอาคารบ้านเรือนที่สวยงามหลากหลายด้วยสถาปัตยกรรมทุกยุคทุกสมัยทั้ง โรมานเนสก์, โกธิก, เรเนสซองส์, บาโรก และ โรโคโก

ค่ำ

รับประทานอาหาร ณ ร้านอาหาร

ที่พัก

HILTON GARDEN INN KRAKOW 4 * หรือเทียบเท่า





โบสถ์เซนต์แมรี

เช้า

รับประทานอาหาร ณ โรงแรมที่พัก

เที่ยวชมบรรยากาศ เช่น **ปราสาทวเวล (Wawel Royal Castle)** สถาปัตยกรรมศิลปะแบบเรเนซองส์ที่งดงามแห่งหนึ่งของยุโรป ในอดีตเคยเป็นพระราชวังหลวงที่ประทับของกษัตริย์โปแลนด์มาตั้งแต่ศตวรรษที่ 8 จนกระทั่งเมืองหลวงย้ายไปอยู่ที่วอร์ซอ, **มหาวิหารวเวล (Wawel Cathedral)** มหาวิหารคาทอลิก ตั้งอยู่บนเนินเขาเวเวลในเมืองกรากุฟ มีอายุเกือบ 1,000 ปี เป็นสถานที่ศักดิ์สิทธิ์แห่งชาติซึ่งใช้เป็นที่ประกอบพิธีราชาภิเษกของ พระมหากษัตริย์โปแลนด์รวมถึงพิธีกรรมสำคัญทางศาสนา โดยครั้งแรกสร้างขึ้นและพังทลายลงในศตวรรษที่ 11 ครั้งที่ 2 สร้างขึ้นในศตวรรษที่ 12 ถูกทำลายจากเหตุเพลิงไหม้ ในปี ค.ศ. 1305 และการสร้างครั้งที่ 3 เริ่มต้นขึ้นในศตวรรษที่ 14 พร้อมกับการขยายพื้นที่ ส่งผลให้มืองค์ประกอบทางสถาปัตยกรรมที่หลากหลายผสมผสานกัน ทั้งแบบโรมานเนสก์, โกธิค, เรเนซองส์, บาโรก, นีโอคลาสสิกและนีโอโกธิค ส่วนที่โดดเด่นที่สุดคือ โบสถ์น้อยซิกสมุนด์ที่มีโดมสีทองซึ่งเป็นสัญลักษณ์ของความเป็นรัฐและศรัทธาของโปแลนด์

- **เข้าชม กระทรวงการคลังและคลังอาวุธ (Wawel Castle Crown Treasury)** หนึ่งในคอลเล็กชันทองคำและเงินที่สำคัญที่สุดของโปแลนด์ เปิดสู่สาธารณชนครั้งแรกในปี พ.ศ. 2502 จัดขึ้นเพื่อรำลึกถึงสถาบันที่ยืนยันเอกราชของราชอาณาจักรโปแลนด์ เป็นสถานที่เก็บรักษาเครื่องราชกกุธภัณฑ์ เครื่องราชอิสริยาภรณ์และสมบัติของราชวงศ์ สร้างสรรค์ออกแบบนิทรรศการโดย ศาสตราจารย์ อัดัม มลอดเซียโนวสกี (Adam Młodzianowski) ปัจจุบันผู้จัดแสดงนิทรรศการที่ออกแบบใช้งานได้อย่างดีเยี่ยมมาเกือบ 60 ปี ได้ถูกแทนที่ด้วยผู้จัดแสดงที่ทันสมัยซึ่งตรงตามมาตรฐานการจัดแสดงและการอนุรักษ์ขั้นสูงสุด การจัดวางใหม่เป็นส่วนหนึ่งของโครงการ “Wawel–Heritage for the Future” ซึ่งได้รับทุนสนับสนุนจากกองทุนสหภาพยุโรป ผู้จัดแสดงใหม่นี้ช่วยเพิ่มพื้นที่จัดแสดง ทำให้สามารถจัดแสดงวัตถุล้ำค่าได้มากถึง 321 ชิ้น

กลางวัน

รับประทานอาหาร ณ ร้านอาหาร

เที่ยวชมบรรยากาศ เช่น **ตลาดนัดรีเน็ค โกลนี่ (Market Square)** จตุรัสกลางเมือง ล้อมรอบด้วยบรรยากาศของบ้านเมืองในยุคกลาง ตามถนนหนทางเรียงรายไปด้วยร้านค้าต่างๆ ทั้งร้านกาแฟ, ผับ, ร้านอาหารต่างๆ และอาคารที่สำคัญทางประวัติศาสตร์ เช่น ห้างสรรพสินค้าเก่าแก่ที่สุดในยุโรป **ซูเคียนนิส (Sukiennice)** สามารถหาซื้อทุกอย่างได้ จตุรัสนี้ยังเป็นที่ตั้งของ และ **โบสถ์เซนต์แมรี (St. Mary Church)** สร้างขึ้นในคริสต์ศตวรรษที่ 14 โดดเด่นด้วยลักษณะสถาปัตยกรรมแบบโกธิค ภายในโบสถ์มีแท่นบูชาสูง 13 เมตร ถือเป็นแท่นบูชาที่ใหญ่ที่สุดในโลก รั้งสรรค์ขึ้นโดยศิลปินชาวนูเรมเบิร์ก ลวดลายแกะสลักเป็นตำนานในพระคัมภีร์ไบเบิล

ค่ำ

รับประทานอาหาร ณ ร้านอาหาร

ที่พัก

HILTON GARDEN INN KRAKOW 4 * หรือเทียบเท่า



วันที่ 6

ค่ายกักกันเอาชวิทซ์ - วรอตซวาฟ - มหาวิทยาลัยเมืองวรอตซวาฟ

เช้า

รับประทานอาหารเช้า ณ โรงแรมที่พัก

เดินทางสู่ **ค่ายกักกันเอาชวิทซ์ (Auschwitz Birkenau)** (69 กม. / 1.30 ชม.) ค่ายกักกันและค่ายมรณะที่ใหญ่ที่สุดในบรรดาค่ายกักกันของนาซีเยอรมัน ใช้เป็นที่ทำการในระหว่างสงครามโลกครั้งที่ 2 ค่ายแห่งนี้จัดเป็น **1 ใน 5 มรดกโลกที่ UNESCO ได้ขึ้นทะเบียนไว้** พิพิธภัณฑสถานค่ายกักกันแห่งนี้สะท้อนความทารุณโหดร้ายของสงคราม เริ่มจากเยอรมันเข้ายึดโปแลนด์ในปลายปี ค.ศ. 1939 มีความต้องการหาค่ายกักกันเชลยศึก จนมาพบสถานที่ที่รัฐบาลโปแลนด์ใช้เป็นสถานที่คุมขังนักโทษทางการเมือง จึงได้ดัดแปลงตามแบบของนาซี เริ่มต้นใช้งานในปี ค.ศ. 1940 ภายในพิพิธภัณฑสถานค่ายกักกันจัดแสดงสิ่งของเครื่องใช้ของชาวยิวที่นาซีได้ยึดไว้, ห้องอาบน้ำ, ห้องที่ใช้สำหรับกำจัดเชลยโดยใช้แก๊สพิษสังหารหมู่ชาวยิว ค่ายกักกันนี้เป็นที่รู้จักกันดีว่าเป็น **โรงงานสังหารมนุษย์ที่ใหญ่ที่สุดในโลกของนาซี** หลังจากที่มีการประกาศอิสรภาพให้กับค่ายแห่งนี้ มีเหยื่อที่รอดชีวิตจากความโหดร้ายของนาซีเพียง 60,000 กว่าคนจากชาวยิวนับล้านที่ถูกสังเวชีวิตรที่นี้

กลางวัน

รับประทานอาหารเช้า ณ ร้านอาหาร

เดินทางสู่ **เมืองวรอตซวาฟ (Wroclaw)** (226 กม. / 3.15 ชม.) เมืองที่เรียกว่า Colorful city เป็นเมืองที่มีอาคารหลากสีสัน โดดเด่นสวยงาม เป็นเมืองที่มีชีวิตชีวาแห่งหนึ่งของโปแลนด์และได้รับการจัดอันดับให้เป็น 1 ใน 8 เมืองที่มีสีสันมากที่สุดในโลก รวมถึงเป็นเมืองหลวงทางประวัติศาสตร์ของแคว้นไซลีเซียและแคว้นไซลีเซียตอนล่างซึ่งย้อนกลับไปกว่า 1,000 ปี

เที่ยวชมบรรยากาศ เช่น **จัตุรัสตลาด (Old town หรือ Main Market)** เป็นหนึ่งในจัตุรัสที่ใหญ่ที่สุดในยุโรป ชมความหลากหลายของอาคารและจิบเครื่องดื่มบนระเบียงที่มีอยู่มากมาย พร้อมสะพานข้ามแม่น้ำจำนวนมากกว่า 100 สะพาน จนได้รับขนานนามว่าเป็น **“เมืองแห่งสะพาน” (The City of Bridges)** สะพานที่มีความสวยงามและโดดเด่นคือสะพาน Tumski สะพานเหล็กที่เชื่อมระหว่างฝั่ง Old town กับเกาะฝั่งตรงข้ามที่มีโบสถ์ (Cathedral Island) ตลอดจนสองข้างทางของราวสะพานมีกุญแจคู่รัก (Love locks) คล้องอยู่จำนวนมาก คล้ายคลึงกับที่ทำกันในฝรั่งเศสและเกาหลีใต้ เมืองนี้จึงถือว่าเป็นเหมาะสำหรับการมาท่องเที่ยวแบบคู่รัก, **มหาวิทยาลัยเมืองวรอตซวาฟ (University of Wroclaw)** มหาวิทยาลัยเก่าแก่ที่มีชื่อเสียงประจำเมือง เคยผลิตบุคคลากรชั้นนำของโลกผู้ซึ่งชนะรางวัลโนเบลถึง 10 คนในช่วง 100 ปีที่ผ่านมา โดยปัจจุบันรองรับศึกษาระดับมหาวิทยาลัยกว่า 40,000 คน ในสมัยศตวรรษที่ 18 มหาวิทยาลัยแห่งนี้เคยถูกใช้เป็นสถานพยาบาล, โกดัง, ที่คุมขังเชลยสงครามปรัสเซีย



ที่พัก

WYNDHAM WROCLAW OLD TOWN HOTEL 4 * หรือเทียบเท่า



วันที่ 7

เจเลนียา โครา - เบาท์เซิน (เยอรมนี) - เดรสเดน

เช้า

รับประทานอาหารเช้า ณ โรงแรมที่พัก

เดินทางสู่ **เจเลนียา โครา** (114 กม. / 1.45 ชม.) เมืองประวัติศาสตร์ทางตะวันตกเฉียงใต้ของโปแลนด์ ย้อนกลับไปถึงต้นศตวรรษที่ 10 ตั้งแต่การตั้งถิ่นฐานได้รับสิทธิการเมืองภายใต้การปกครองของโปแลนด์ในปี ค.ศ. 1288 ตั้งขึ้นบนเส้นทางการค้าที่สำคัญที่เชื่อมโยงจักรวรรดิโรมันอันศักดิ์สิทธิ์และโบฮีเมียกับยุโรป ตะวันออกภูมิภาคนี้เจริญรุ่งเรืองมาจากสิทธิพิเศษทางการค้าที่กลายเป็นพื้นฐานสำหรับการจัดตั้ง อุตสาหกรรมทอผ้าและเหมืองแร่ในช่วงปลายยุคกลางและช่วงต้นยุคฟื้นฟูศิลปวิทยา เมืองแห่งนี้พบความขัดแย้งทางประวัติศาสตร์มากมาย เช่น สงคราม 30 ปีและสงครามไซลีเซีย ที่เด็ดขาดในช่วงสงครามโลกครั้งที่ 2 เมืองนี้ได้รับการช่วยเหลือจากการทำลายล้างอย่างน่าอัศจรรย์ เขตชานเมืองเต็มไปด้วยสิ่งก่อสร้างทางประวัติศาสตร์และสถาปัตยกรรมที่มีความสำคัญมากมาย เช่น ศาลากลางสมัยศตวรรษที่ 17, โบสถ์สไตส์บาโรก, ตลาดกลางที่ได้รับการบูรณะใหม่รวมถึงสวนสาธารณะและสวนต่างๆ อุทยานแห่งชาติคาร์โคโนเซที่อยู่ใกล้เคียง ซึ่งมีนักท่องเที่ยวมาเยือนมากกว่า 1.5 ล้านคนต่อปี

กลางวัน

รับประทานอาหารเช้า ณ ร้านอาหาร

= ซ้ำมพรหมแดนสู่ประเทศเยอรมนี =

เดินทางสู่ **เมืองเบาท์เซิน** (122 กม. / 1.45 ชม.) ตั้งอยู่ในแคว้นซัคเซินทางตะวันออกของเยอรมนี เป็นสถานที่ลงนามสนธิสัญญาสันติภาพเบาท์เซินในปี ค.ศ. 1018 ระหว่างพระเจ้าเฮนรีที่ 2 แห่งเยอรมนี และพระเจ้าโบเลสลาฟที่ 1 แห่งโปแลนด์ เพื่อยุติสงครามแย่งชิงอำนาจเหนือลูเซเซียน ลูเซเซียนตอนบน รวมถึงโบฮีเมีย โมราเวีย และสโลวาเกีย เมืองนี้เคยเป็นเมืองหลวงของสหพันธ์เมืองลูเซเซียนและเป็นศูนย์กลางทางการเมืองและวัฒนธรรมที่สำคัญของชาวลูเซเซียนชาวซอร์บ (Sorbs) หรือชาวเวนด์ (Wends) หรือ โดมอวินา (Domowina) ประเพณีและขนบธรรมเนียมของชาวซอร์บยังคงดำรงอยู่โดยสถาบันซอร์บศึกษา (Institute of Sorbian Studies) ชื่อของเมืองนี้มาจากการสู้รบอันดุเดือดเมื่อวันที่ 20-21 พฤษภาคม ค.ศ. 1813 กองทัพฝรั่งเศสภายใต้การนำของจักรพรรดินโปเลียนที่ 1 ได้เอาชนะกองทัพรัสเซีย-ปรัสเซีย เป็นศูนย์กลางทางรถไฟ



หลากหลาย

เที่ยวชมบรรยากาศ เช่น ปราสาทออร์เทินเบิร์ก (Ortenburg Castle) (ค.ศ. 1483-1486) และ โบสถ์เซนต์ปีเตอร์ (ค.ศ. 1220-1497) ซึ่งชาวโรมันคาทอลิกและโปรเตสแตนต์ใช้ร่วมกันมาตั้งแต่ปี ค.ศ. 1523 และตั้งแต่ปี ค.ศ. 1921 ทำหน้าที่เป็นอาสนวิหารโรมันคาทอลิกและที่ประทับของบิชอปแห่งไมเซน

เดินทางสู่ เมืองเดรสเดน (Dresden) (65 กม. / 1 ชม.) เมืองหลวงของรัฐซัคเซิน ถือเป็นเมืองใหญ่ที่สุดริมแม่น้ำเอ็ลเบอ เป็นรองเพียงฮัมบูร์ก เคยเป็นเมืองหลวงและที่ประทับของเจ้าแคว้นและกษัตริย์แห่งซัคเซิน เป็นเมืองที่รุ่งเรืองไปด้วยวัฒนธรรมและศิลปะตลอดหลายศตวรรษ อาคารบริเวณใจกลางเมืองมีสถาปัตยกรรมบาโรกและโรโกโก เมืองเดรสเดนได้รับความเสียหายจากการทิ้งระเบิดโดยพันธมิตรในช่วงสงครามโลกครั้งที่ 2 ซึ่งคร่าชีวิตพลเรือนกว่า 25,000 คน ภายหลังสงครามมีการบูรณะโบราณสถานต่างๆ ใช้เวลากว่าหลายสิบปี เคยมีสถานะเป็นแหล่งมรดกโลกโดยยูเนสโกในช่วง ค.ศ. 2004-2009 ภายหลังการรวมประเทศเยอรมนีใน ค.ศ. 1990 เดรสเดนกลายเป็นศูนย์กลางด้านการเมือง, วัฒนธรรม และการศึกษาของเยอรมนีและยุโรป มหาวิทยาลัยเทคนิคแห่งเดรสเดนเป็น 1 ใน 10 สถาบันอุดมศึกษาใหญ่ที่สุดของเยอรมนี โดยเป็นแหล่งอุตสาหกรรมสารกึ่งตัวนำมาตั้งแต่ปี ค.ศ. 1969 อุตสาหกรรมรองลงมาคืออุตสาหกรรมเวชภัณฑ์ โรงงานชรัมซัคเซินถือเป็นหนึ่งในผู้ผลิตวัคซีนแควหน้าของโลก

ค่า

ที่พัก

รับประทานอาหาร ณ ร้านอาหาร (จีน)

RAMADA by WYNDHAM DRESDEN 4 * หรือเทียบเท่า



วันที่ 8

เดรสเดน - พระราชวังเดรสเดน - ไลพ์ซิก - เบอร์ลิน

เช้า

รับประทานอาหาร ณ โรงแรมที่พัก

เที่ยวชมบรรยากาศ เช่น โบสถ์เฟราเอนเคียร์เชอ (Frauenkirche) หนึ่งในสัญลักษณ์ของเมืองเดรสเดน โบสถ์แห่งนี้เป็นตัวแทนของการฟื้นฟูและความหวัง ถูกสร้างขึ้นใหม่อย่างวิจิตรหลังจากถูกทำลายช่วงสงครามโลกครั้งที่ 2 และโดดเด่นด้วยสถาปัตยกรรมแบบบาโรก, ซวิงเกอร์ พาเลซ (Zwinger Palace) พระราชวังที่หรูหราและอลังการที่สุด เป็นที่ตั้งของพิพิธภัณฑศิลป์ระดับโลก ไม่ว่าจะเป็น Old Masters Picture Gallery หรือ Porcelain Collection ที่จัดแสดงเครื่องลายครามอันทรงคุณค่า, โอเปราเซมเพอร์ (Semperoper) 1 ในโรงอุปรากรที่มีชื่อเสียงและยิ่งใหญ่ที่สุดในโลก เป็นแลนด์มาร์กของเมืองที่ไม่ควรพลาด ตัวอาคารออกแบบโดย Gottfried Semper เปิดทำการในปี ค.ศ. 1841 แต่ต่อมาเกิดเหตุเพลิงไหม้เสียหายและกลับมาเปิดใหม่ในปี



ริชาร์ด ชเตราส์

- เข้าชม **พระราชวังเดรสเดน** เคยเป็นศูนย์กลางอำนาจของเหล่าเจ้าชายและกษัตริย์แซกซอน ถูกกล่าวถึงครั้งแรกในศตวรรษที่ 14 ในฐานะกลุ่มปราสาท ต่อมาได้รับการพัฒนาขึ้นในศตวรรษที่ 15 หลังจากถูกทำลายด้วยเพลิงไหม้ในปี ค.ศ. 1701 พระราชวังก็ได้รับการบูรณะขึ้นใหม่ในสมัยจักรพรรดิออกัสตัสที่ 2 หลังจากการ โจมตีทางอากาศในช่วงไม่กี่เดือนสุดท้ายของสงครามโลกครั้งที่ 2

เดินทางสู่ **เมืองไลพ์ซิก (Leipzig)** (112 กม. / 1.20 ชม.) เมืองสำคัญเมืองหนึ่งในรัฐซัคเซิน เป็นเมืองที่มีระบบการปกครองในรูปแบบเขตปกครองพิเศษ

กลางวัน

รับประทานอาหาร ณ **ร้านอาหาร**

เที่ยวชมบรรยากาศ เช่น **The Old City Hall** ลานจัตุรัสกลางเมืองอันเก่าแก่ที่มีอายุยาวนานมาตั้งแต่สมัยปี ค.ศ 1556 เป็นที่พบปะสังสรรค์ของชาวเมือง ยังเป็นที่ตั้งของอาคารศาลาว่าการเมือง The Market อาคารดังกล่าวมีความเก่าแก่ไม่น้อยไปกว่าตัวลานจัตุรัส สร้างด้วยสถาปัตยกรรมแบบเรเนซองส์จนได้รับการขนานนามว่าเป็นอาคารที่สวยงามที่สุดแห่งหนึ่ง, **โบสถ์เซนต์นิโกลัส (St. Nicholas Church)** โบสถ์เก่าแก่สร้างขึ้นตั้งแต่ศตวรรษที่ 12 ด้วยสถาปัตยกรรมนีโอคลาสสิก นอกจากความงดงามภายนอกแล้ว ด้านในก็มีความงดงามโดยภายในทั้งหมดเป็นสีขาว ทำให้ตัวโบสถ์ดูกว้างใหญ่และสะอาดตา

เดินทางสู่ **กรุงเบอร์ลิน (BERLIN)** (190 กม. / 2.45 ชม.) เมืองหลวงของเยอรมนี เป็นทั้งศูนย์กลางของเศรษฐกิจและมีประชากรมากเป็นอันดับสองในสหภาพยุโรป เมืองแห่งนี้ยังขึ้นชื่อว่าเป็นตัวแทนของศิลปะสมัยใหม่ ประวัติศาสตร์ ภาพลักษณ์เป็นระเบียบสวยงาม

ค่ำ

รับประทานอาหาร ณ **ร้านอาหาร (จีน)**

ที่พัก

AC HOTEL by MARIOTT BERLIN HUMBOLDTHAIN PARK 4 * หรือเทียบเท่า



วันที่ 9

พอทสดัม - พระราชวังชองซูซี - เบอร์ลิน - เช็กพอยท์ชาร์ลี - กำแพงเบอร์ลิน

เช้า

รับประทานอาหาร ณ **โรงแรมที่พัก**

เดินทางสู่ **เมืองพอทสดัม** (35กม./ 45 นาที) เมืองหลวงของรัฐบรันเดินบวร์ค ตั้งอยู่ริมแม่น้ำฮาเฟิล (Havel) เป็นที่รู้จักจากการเป็นที่ประทับของกษัตริย์ปรัสเซียหลายพระองค์ ตั้งแต่ ค.ศ. 1918 ส่วนตัวเมืองประกอบไปด้วยทะเลสาบเชื่อมต่อกันเป็นจำนวนมากและมีภูมิทัศน์ทางวัฒนธรรมที่เป็นเอกลักษณ์



เกออร์ก เวินเซสเลาส์ ฟอน นอบเบลส์เตอร์ฟ สร้างพระราชวังฤดูร้อนขนาดเล็กให้พระองค์ ซึ่งใช้เวลาเพียง 2 ปีเท่านั้น ตั้งอยู่บนไร่สูงชันบนเนินโด ตกแต่งด้วยไม้ระแนงและช่องกระจก นอกจากนี้ยังมีอาคารอีกสองหลังทางขวาและซ้ายของพระราชวัง ได้แก่ นอยเออ คัมเมอร์น (ห้องใหม่) สร้างขึ้นเป็นบ้านพักรับรอง และ หอศิลป์ที่จัดแสดงผลงานของรูเบนส์ คาราวัจโจ และ ทินโตเรตโต ต่อมา พระเจ้าฟรีดริช วิลเฮล์มที่ 4 ทรงขยายปีกทั้ง 2 ด้านให้ใหญ่ขึ้น ในปี ค.ศ. 1873 พระเจ้าวิลเฮล์มที่ 1 ทรงเปิดพระราชวังแห่งนี้เป็นพิพิธภัณฑ์ ซึ่งถือเป็นพิพิธภัณฑ์พระราชวังแห่งแรกๆ ในเยอรมนี พระราชวังของซู็ชรอดพ้นจากสงครามโลกครั้งที่ 2 โดยไม่ได้รับความเสียหายใดๆ แม้วางแผนศิลปะและเฟอร์นิเจอร์บางส่วนที่ถูกรื้อถอนสูญหายไปกับก็ตาม ทั้งอาคารรวมทั้งพระราชวังและสวนสาธารณะได้รับการขึ้นทะเบียนเป็นมรดกโลกโดย **UNESCO**

กลางวัน

รับประทานอาหาร ณ ร้านอาหาร (จีน)

เดินทางกลับสู่ **กรุงเบอร์ลิน** เทียวชมบรรยากาศ เช่น **เช็คพอยท์ชาร์ลี (Checkpoint Charlie)** หรือ ด่านชาร์ลี แต่เดิมเป็นด่านตรวจเข้าออกพรมแดนระหว่างเยอรมนีตะวันออกและเยอรมนีตะวันตกในช่วงสงครามเย็น ตั้งอยู่บริเวณหัวมุมถนนฟรีดริชสตราสเซอร์ (Friedrichstraße) และซิมเมอร์สตราสเซอร์ (Zimmerstraße) และยังเป็นบริเวณที่เกิดเหตุการณ์ประวัติศาสตร์การเผชิญหน้ากันของรถถังอเมริกาและโซเวียตในปี ค.ศ. 1961 ในปัจจุบันเป็นหนึ่งในสถานที่ท่องเที่ยวที่ได้รับความนิยมในกรุงเบอร์ลิน โดยมีการจำลองด่าน ธงชาติ ป้ายประกาศ และแผงกระสอบทรายกันกระสุนไว้ตรงที่เดิม พร้อมนักแสดงที่ใส่ชุดทหารประกอบ เพื่อสร้างบรรยากาศในยุคหนึ่งให้กลับมามีชีวิตอีกครั้ง ท่ามกลางสภาพแวดล้อมที่คึกคักของอาคารร้านค้า 2 ข้างทางในยุคนี้ จึงเป็นอีกหนึ่งสถานที่ที่นักท่องเที่ยวนิยมมาถ่ายภาพเป็นที่ระลึก, **หอศิลป์ฮิสโตไรซ์** สมัยก่อนคือ **กำแพงเบอร์ลิน** ก่อนที่เยอรมนีตะวันออกและเยอรมนีตะวันตก จะรวมประเทศ มีที่มีความยาวกว่า 1.3 กิโลเมตร ตั้งอยู่ระหว่างสถานีออสท์บานฮอฟและสะพานโอเบอร์บอม ถือเป็นสถานที่สำคัญที่มีชื่อเสียงที่สุด ผลงานของศิลปินกว่า 118 คนจาก 21 ประเทศ ได้รับการออกแบบให้เป็นหอศิลป์กลางแจ้งที่ยาวที่สุดในโลก ผลงานของพวกเขาในปัจจุบันช่วยรักษาสถานที่ทางประวัติศาสตร์แห่งนี้ให้คงอยู่ และทำให้ประวัติศาสตร์ของสถานที่แห่งนี้เข้าถึงผู้มาเยือนจากทั่วโลก, **ศาลาว่าการ Rotes Rathaus** ศาลากลางสีแดง สร้างขึ้นในระหว่างปี ค.ศ. 1861-1869 ด้วยสถาปัตยกรรมยุคฟื้นฟูศิลปวิทยา ออกแบบโดย Hermann Friedrich Waesemann สถาปนิกชาวเยอรมัน ประกอบด้วยส่วนของอาคารที่แยกออกเป็นหลายปีก บริเวณตรงกลางด้านหน้าอาคารเป็นหอคอยสูง 74 เมตร ในช่วงสงครามโลกครั้งที่ 2 ตัวอาคารได้รับความเสียหายอย่างหนัก แต่ได้รับการบูรณะและสร้างขึ้นใหม่ในเวลาอันรวดเร็ว และด้วยพื้นที่ของอาคารที่ตั้งอยู่ในเขตเบอร์ลินตะวันออก หลังจากการแบ่งแยกดินแดนจึงกลายเป็น ศาลาว่าการของเบอร์ลินตะวันออก ส่วนเบอร์ลินตะวันตก นั้นใช้อาคาร Rathaus Schöneberg และภายหลังการรวมชาติของเยอรมนี ได้กลับมาเป็นศาลากลางประจำเมืองเบอร์ลินอีกครั้งในปี ค.ศ. 1991, **เสาชัยชนะ (Victory Column)** คู่บ้านคู่เมืองของกรุงเบอร์ลิน มีความสูง 67 เมตร ด้านบนเป็นรูปปั้นของเทพีวิกตอเรียที่ทำจากทองสัมฤทธิ์ มือข้างหนึ่งถือพวงมาลัยใบไม้จากต้นลอเรล มืออีกข้างถือหอกที่ประดับด้วยกางเขนสีทอง ตั้งอยู่บนเกาะกลางวงเวียน Der Große Stern(The Great Star) กลางสวนสาธารณะเทียร์การ์เทินที่มีถนนห้าสายมาบรรจบกัน

ค่ำ

ที่พัก

รับประทานอาหาร ณ ร้านอาหาร (จีน)

AC HOTEL by MARIOTT BERLIN HUMBOLDTHAIN PARK 4 * หรือเทียบเท่า



วันที่ 10

ประตูประตูนครเบอร์ลิน - สนามบินเบอร์ลิน - อีสตันบูล

เช้า

รับประทานอาหารเช้า ณ โรงแรมที่พัก

เที่ยวชมบรรยากาศ เช่น **ประตูประตูนครเบอร์ลิน (Brandenburg)** ถูกสร้างขึ้นใหม่ในช่วงปลายคริสต์ศตวรรษที่ 18 เป็นประตูชัยที่สร้างแบบสถาปัตยกรรมนีโอคลาสสิก ตั้งอยู่ฝั่งตะวันตกของใจกลางกรุงเบอร์ลินบริเวณชุมทางระหว่างถนนหลวงอุเทอ์ เดน ลินเดน (Unter den Linden) กับถนนเอเบิร์ตชตริสเซอร์ (Ebertstraße) และอยู่ทางทิศตะวันตกของ จัตุรัสพารีเซอร์ (Pariser Platz) ห่างประตูออกไปทางเหนือ ประตูแห่งนี้เป็นอนุสรณ์ของทางเข้าสู่ถนนอุเทอ์ เดน ลินเดน เป็นถนนหลวงที่มีชื่อเสียงมาจากต้นลินเดน หรือ ต้นโลม์ ซึ่งเป็นถนนที่ตรงไปสู่พระราชวังกรุงเบอร์ลินของกษัตริย์แห่งปรัสเซีย พระเจ้าฟรีดริช วิลเฮล์มที่ 2 ทรงมีรับสั่งให้สร้างประตูประตูนครเบอร์ลินเพื่อเป็นสัญลักษณ์ของสันติภาพ ใช้เวลาสร้างระหว่าง ค.ศ. 1788-1791 โดยนายคาร์ล กือทท์ ฮาร์ด แลงฮานส์ ได้รับความเสียหายในช่วงสงครามโลกครั้งที่ 2 ได้รับการบูรณะจนเสร็จสิ้นในช่วงปี ค.ศ. 2000-2002 โดยมูลนิธิอิฮอร์กซ์อนุสาวรีย์เบอร์ลิน ในช่วงหลังสงครามที่แบ่งเยอรมนีออกเป็นสองส่วน ประตูประตูนครเบอร์ลินตั้งอยู่ในเยอรมนีตะวันออก บริเวณโดยรอบประตูถือว่าเป็นจุดเด่นที่เด่นชัดที่สุดในการคุ้มครองสื่อในการเผยแพร่การเปิดผนังกำแพงในปี ค.ศ. 1989 ตั้งแต่มีการสร้างประตู มักเกิดเหตุการณ์สำคัญทางประวัติศาสตร์ของเยอรมนีในบริเวณประตูประตูนครเบอร์ลิน นับได้ว่าเป็นสัญลักษณ์ของความปั่นป่วนในประวัติศาสตร์ยุโรป แต่ก็ยังเป็นสัญลักษณ์ของความเป็นเอกภาพและสันติภาพของยุโรปด้วย, **Potsdamer Platz** จัตุรัสแห่งเบอร์ลินที่มีเรื่องราวยุคสมัยถึง 3 ยุค โดยยุคแรกช่วง ค.ศ. 1920 ก่อนสงครามโลกครั้งที่ 2 ที่นี่เรียกได้ว่าเป็นหัวใจของมหานคร เป็นแหล่งรวมความเจริญทั้งสถานบันเทิง ศูนย์รวมการค้าขาย ก่อนจะดับวูบในช่วงสงครามโลกและเยอรมนีถูกแบ่งเป็นสองฝ่าย ยุคที่ 2 เริ่มต้นในปี ค.ศ. 1989 เมื่อได้รับการพัฒนาขึ้นอีกครั้งหนึ่งหลังจากการล่มสลายของกำแพงเบอร์ลิน ยุคที่ 3 เป็นยุคเติบโตใหม่ มีสิ่งก่อสร้าง สถาปัตยกรรมที่สวยงามทันสมัยเกิดขึ้น ไม่ว่าจะเป็นพลาซ่าเหล็กแก้ว พื้นที่สาธารณะที่มีหลังคากระจกขนาดใหญ่ จุดชมวิวที่สูงถึง 93 เมตร ฯลฯ

กลางวัน

รับประทานอาหารเช้า ณ ร้านอาหาร

15.00 น.

เดินทางสู่ **สนามบินนานาชาติเบอร์ลิน**

19.30 น.

บินสู่ สนามบินอีสตันบูล โดยเที่ยวบิน **TK 1636**

23.25 น.

ถึง สนามบินอีสตันบูล เพื่อเปลี่ยนเที่ยวบิน

วันที่ 11

อีสตันบูล - กรุงเทพฯ

01.40 น.

บินสู่ สนามบินสุวรรณภูมิ โดยเที่ยวบิน **TK 068**

15.25 น.

ถึง สนามบินสุวรรณภูมิ กรุงเทพฯ โดยสวัสดิภาพ

----- BON VOYAGE -----



ผู้ใหญ่ (พักห้องคู่) สำหรับผู้เดินทาง 15 ท่านขึ้นไป เด็ก 1 ท่าน พักกับผู้ใหญ่ 1 ท่าน	ท่านละ	129,900 บาท
พักห้องเดี่ยว	เพิ่มท่านละ	17,000 บาท
ค่าวีซ่าเชงเก้น (คิวธรรมดา/กรุ๊ป)	เพิ่มท่านละ	5,500 บาท
อัปเดตตั๋วเครื่องบิน Business Class (BKK-IST-WAW//MUC-IST-BKK)	เริ่มต้น เพิ่มท่านละ	โปรดตรวจสอบ สามารถยืนยันราคาที่เหมาะสมได้เมื่อทำการจองและที่นี้ Confirm แล้วเท่านั้น
ภาษีน้ำมันจากสายการบิน คำนวณ ณ วันที่ 1 ก.ย. 2568		อาจมีการเรียกเก็บเพิ่มเติมตามประกาศของสายการบิน ณ ช่วงเวลาที่ออกตั๋วเครื่องบิน

ค่าบริการนี้รวม:

- ตั๋วเครื่องบินชั้น Economy Class เส้นทาง **BKK-IST-WAW//MUC-IST-BKK** โดยสายการบิน TK พร้อมน้ำหนักกระเป๋าที่สายการบินกำหนด
กระเป๋าเดินทางเพื่อโหลด - ท่านละ 1-2 ใบ น้ำหนักไม่เกิน 30 กก.
กระเป๋าถือขึ้นเครื่อง (Hand Carry) - น้ำหนักไม่เกิน 7 กก. ตามขนาดที่สายการบินกำหนด
- ค่าภาษีสนามบิน, ภาษีน้ำมัน, ค่าประกันภัยทางอากาศ
- ประกันการเดินทางตามรายละเอียดดังนี้

รายละเอียดความคุ้มครอง	อายุ ไม่เกิน 75 ปี	อายุ 76-85 ปี
ความคุ้มครองชีวิตจากอุบัติเหตุ	วงเงิน 1,000,000 บาท	วงเงิน 750,000 บาท
ค่ารักษาพยาบาลในต่างประเทศ	วงเงิน 2,000,000 บาท	วงเงิน 2,000,000 บาท
ค่ารักษาพยาบาลหลังกลับจากต่างประเทศภายใน 48 ชั่วโมง	วงเงิน 40,000 บาท	วงเงิน 50,000 บาท

- ค่าที่พัก (แบบห้องพักคู่)
- ค่าอาหารทุกมื้อตามระบุ, ค่าพาหนะ หรือ รถรับ-ส่ง ระหว่างนำเที่ยว และ ค่าเข้าชมสถานที่ตามระบุในโปรแกรม
- หัวหน้าทัวร์ (คนไทย) คอยอำนวยความสะดวกตลอดการเดินทาง
- ค่าทิปขึ้นตำสำหรับพนักงานขับรถ, ไกด์ท้องถิ่น และหัวหน้าทัวร์

ค่าบริการนี้ไม่รวม:

- ค่าทิปพนักงานยกกระเป๋าในแต่ละโรงแรม
- ค่าใช้จ่ายส่วนตัว เช่น ค่าซักรีด, โทรศัพท์-แฟกซ์, ค่าอินเทอร์เน็ต/WIFI, เครื่องดื่มมินิบาร์, ค่าน้ำหนักกระเป๋าที่เกินจากที่สายการบินกำหนด และค่าใช้จ่ายอื่นๆ ที่ไม่ได้ระบุในรายการ
- ค่าภาษีมูลค่าเพิ่ม 7% และภาษีหัก ณ ที่จ่าย 3% (ในกรณีต้องการใบเสร็จรับเงิน จะต้องชำระภาษีมูลค่าเพิ่มและภาษีหัก ณ ที่จ่ายเพิ่มเติม)
- ค่าธรรมเนียมวีซ่าเชงเก้น

การชำระเงิน

งวดที่ 1 : ค่ามัดจำทัวร์ 30,000 บาท/ท่าน (ภายใน 3 วัน)

งวดที่ 2 : ส่วนที่เหลือของค่าใช้จ่าย ชำระก่อนการเดินทางมากกว่า 30 วัน



ยกเลิก 31 วัน ก่อนเดินทาง เก็บค่าใช้จ่ายที่เกิดขึ้นตามจริง (ถ้ามี)

ยกเลิก 15-30 วัน ก่อนเดินทาง เก็บค่าใช้จ่าย 50% ของค่าทัวร์ + ค่าใช้จ่ายอื่นๆ ที่เกิดขึ้น (ถ้ามี)

ยกเลิกภายใน 14 วัน ก่อนเดินทาง เก็บค่าใช้จ่าย 100% ของค่าทัวร์

หมายเหตุ:

- บริษัท ขอสงวนสิทธิ์ในการปรับราคา **ในกรณีที่มีผู้เดินทาง ต่ำกว่า 15 ท่าน** โดยจะแจ้งให้ผู้เดินทางทราบล่วงหน้า
- บริษัท ขอสงวนสิทธิ์ในการเปลี่ยนแปลงการพาเข้าชมสถานที่ท่องเที่ยวใดๆ ที่ปิดทำการ โดยจะจัดหาสถานที่ท่องเที่ยวอื่นเพื่อทดแทนเป็นลำดับแรกหรือคืนค่าเข้าชมแก่คณะผู้เดินทางแทน
- บริษัท ขอสงวนสิทธิ์ในการเปลี่ยนแปลงรายการท่องเที่ยว กรณีที่เกิดเหตุจำเป็นสุดวิสัย เช่น การเปลี่ยนแปลงเที่ยวบิน/เปลี่ยนแปลงตารางบินโดยสายการบิน การล่าช้าของสายการบิน การนัดหยุดงาน การประท้วง ภัยธรรมชาติ การก่อกวนจลาจล อุบัติเหตุ ปัญหาการจราจร ฯลฯ ทั้งนี้จะคำนึงและรักษาผลประโยชน์ของผู้เดินทางให้มากที่สุด
- การท่องเที่ยวนี้เป็นการชำระแบบเหมาจ่ายกับบริษัทตัวแทนในต่างประเทศ ผู้เดินทางไม่สามารถเรียกร้องเงินคืน ในกรณีที่ปฏิเสธหรือสละสิทธิ์ในการใช้บริการที่ทางทัวร์จัดให้ ยกเว้นว่าผู้เดินทางได้ทำการตกลงหรือแจ้งให้ทราบก่อนเดินทาง
- หากถูกปฏิเสธการเข้าเมือง เนื่องจากการกระทำที่ส่อไปในทางผิดกฎหมาย หลบหนีเข้าเมือง รวมถึงสาเหตุอื่นๆ ซึ่งถือเป็นกฎหมายของประเทศนั้นๆ บริษัทฯ จะไม่รับผิดชอบค่าใช้จ่ายที่เกิดขึ้นและไม่สามารถคืนเงินค่าทัวร์ที่ชำระมาแล้ว
- การเดินทางจะต้องใช้ “หนังสือเดินทางบุคคลธรรมดา (เล่มสีเลือดหมู)” เท่านั้น หากถูกปฏิเสธการเข้าหรือออกประเทศใดประเทศหนึ่งจากการใช้หนังสือเดินทางราชการ (เล่มสีน้ำเงิน) บริษัทฯ ขอสงวนสิทธิ์ไม่รับผิดชอบต่อค่าเสียหายรวมถึงค่าใช้จ่ายต่างๆ ที่เกิดขึ้นและไม่สามารถคืนเงินค่าทัวร์ที่ชำระมาแล้ว
- หากยกเลิกการจองทัวร์ หลังจากยื่นวีซ่ารวมถึงได้รับอนุมัติวีซ่าเรียบร้อยแล้ว บริษัทฯ ขอสงวนสิทธิ์ในการนำเล่มพาสปอร์ตไปยกเลิกวีซ่าในทุกกรณี ไม่ว่าจะค่าใช้จ่ายในการยื่นวีซ่าจะรวมหรือแยกจากรายการทัวร์ก็ตาม
- การพิจารณาวีซ่าขึ้นกับดุลยพินิจของสถานทูต กรณีที่วีซ่าไม่ผ่านการพิจารณา บริษัทฯ ไม่สามารถคืนค่าธรรมเนียมวีซ่าได้

ตัวเครื่องบิน

- กรณีเดินทางเป็นหมู่คณะ (ตัวกรุ๊ป) หากออกตัวแล้วไม่สามารถขอคืนเงินและไม่สามารถเปลี่ยนวันเดินทางได้
- การเดินทางเป็นหมู่คณะ ผู้โดยสารจะต้องเดินทางไป-กลับพร้อมกัน หากต้องการเลื่อนวันเดินทางกลับ จะต้องชำระค่าใช้จ่ายส่วนต่างที่สายการบินเรียกเก็บและขึ้นกับข้อกำหนดและการพิจารณาของสายการบิน ซึ่งทางบริษัทฯ ไม่สามารถเข้าไปแทรกแซงได้
- ในกรณียกเลิกการเดินทางหลังจากที่บริษัทฯ ออกตัวเครื่องบินไปแล้ว ผู้เดินทางต้องรอ Refund ตามระบบของสายการบินเท่านั้น (ในกรณีที่ตัวเครื่องบินสามารถทำการ Refund ได้เท่านั้น)
- ผู้เดินทางที่ต้องซื้อตัวเครื่องบินภายในประเทศ เช่น เชียงใหม่ ภูเก็ต หาดใหญ่ ฯลฯ จะต้องแจ้งฝ่ายขายเพื่อยืนยันการเดินทางของโปรแกรมที่ทำการจองรวมถึงเช็คอินเที่ยวบินที่เดินทางไป/กลับ หากซื้อตัวภายในประเทศโดยไม่ได้รับการยืนยันจากฝ่ายขาย บริษัทฯ ไม่รับผิดชอบต่อค่าใช้จ่ายใดๆ ที่เกี่ยวข้องกับการออกตัวเครื่องบินภายในประเทศนั้นๆ
- การ Request ที่นั่งและอาหารบนเที่ยวบิน จะเป็นไปตามการพิจารณาของสายการบิน ซึ่งทางบริษัทฯ จะดำเนินการส่ง Request ให้ แต่ไม่สามารถแทรกแซงหรือให้คำยืนยันใดๆ ได้



- ห้องพักในโรงแรมเป็นแบบห้องพักคู่ (TWN/DBL) ในกรณีที่ต้องการพักแบบ 3 ท่าน/3 เตียง (Triple Room) ขึ้นอยู่กับข้อกำหนด รูปแบบของห้องพักของแต่ละโรงแรม แต่ละประเทศ ซึ่งอาจไม่สามารถจัดห้องพักแบบ 3 เตียงตามที่ต้องการได้
- โรงแรมหลายแห่งในยุโรป ไม่มีเครื่องปรับอากาศ เนื่องจากอยู่ในแถบที่มีอุณหภูมิต่ำ เครื่องปรับอากาศที่มีจะให้บริการในช่วงฤดูร้อนเท่านั้น
- ในกรณีที่มีการจัดประชุมนานาชาติ (Trade Fair) ทำให้ค่าโรงแรมสูงขึ้น 3-4 เท่าตัว บริษัทฯ ขอสงวนสิทธิ์ในการปรับเปลี่ยนที่พักเป็นเมืองใกล้เคียงตามความเหมาะสม

สัมภาระและค่าพนักงานยกสัมภาระ

- น้ำหนักสัมภาระที่สายการบินอนุญาตให้โหลดใต้ท้องเครื่องบินจะขึ้นกับแต่ละสายการบิน การเรียกเก็บค่าธรรมเนียมเพิ่มเป็นสิทธิ์ของสายการบิน หากน้ำหนักกระเป๋าเดินทางเกินกว่าที่สายการบินกำหนด
- กระเป๋าสัมภาระที่ทางสายการบินอนุญาตให้นำขึ้นเครื่องได้ ต้องมีน้ำหนักตามที่สายการบินกำหนด และขนาดไม่เกิน 7.5 x 13.5 x 21.5 สำหรับหน่วยวัด “นิ้ว” (Inch) หรือ 19 x 35 x 55 สำหรับหน่วยวัด “เซนติเมตร” (Centimeter) หากกระเป๋ามีน้ำหนักหรือขนาดเกินจากที่สายการบินกำหนด อาจถูกปฏิเสธให้ถือขึ้นเครื่องและต้องโหลดใต้ท้องเครื่องแทน
- ในบางรายการทัวร์ที่ต้องเดินทางโดยสายการบินภายในประเทศ น้ำหนักของกระเป๋าอาจถูกกำหนดให้น้อยกว่าเที่ยวบินระหว่างประเทศ ทั้งนี้ขึ้นอยู่กับข้อกำหนดของแต่ละสายการบิน หากน้ำหนักเกินกว่าที่สายการบินกำหนด ค่าใช้จ่ายที่เกิดขึ้นเป็นความรับผิดชอบของผู้เดินทาง

การชดเชยค่ากระเป๋าในกรณีเกิดการสูญหาย

- ไม่ควรเก็บของมีค่าทุกชนิดในกระเป๋าใบใหญ่ที่โหลดใต้ท้องเครื่อง หากเกิดการสูญหาย สายการบินจะรับผิดชอบชดเชยตามกฎหมายของ IATA เท่านั้น ซึ่งจะชดเชยให้ประมาณ กิโลกรัมละ 20 USD คุณด้วยน้ำหนักกระเป๋าจริง ทั้งนี้จะชดเชยไม่เกิน USD 400 กรณีเดินทางชั้นธรรมดา (Economy) หรือ USD 600 กรณีเดินทางชั้นธุรกิจ (Business)
- กรณีกระเป๋าใบเล็ก (Hand Carry) และกระเป๋าเดินทางใบใหญ่ สูญหายระหว่างการท่องเที่ยว (ระหว่างทัวร์) ประกันภัยการเดินทางที่บริษัทจัดทำให้ไม่ครอบคลุมในกรณีนี้และบริษัทฯ ไม่รับผิดชอบชดเชยค่าเสียหายที่เกิดขึ้น

****การสำรองที่นั่งและชำระมัดจำการเดินทางเป็นการยอมรับเงื่อนไขที่ บริษัทฯ แจ้งไว้แล้วข้างต้น****