แฟมมิลี่ ทริป ครอบครัว สายเที่ยว

บริษัท แฟมมิลี่ ทริป คอร์เปอเรชั่น จำกัด
1111/93 หมู่บ้านกลางเมืองรัชดา - ลาดพร้าว ถนนลาดพร้าว
แขวงจันทรเกษม เขตจตุจักร กรุงเทพฯ 10900

เลขประจำตัวผู้เสียภาษี 0 1055 61115 84 6
ใบอนุญาตนำเที่ยว 11/12847

02-938-1444
info@familytrip.co.th
www.familytrip.co.th
@familytrip

MSC BELLISSIMA

MSC CRUISES
by Thaiphum Skylights

ล่องเรือหรู เที่ยวไต้หวัน โอกินาว่า, ญี่ปุ่น

The best beautiful and biggest ship in Asia

เดินทาง พฤศจิกายน - ธันวาคม 2569

ราคาเริ่มต้นท่านละ
20,000.- บาท









Asia Rt.Keelung, Taiwan

เดินทาง พ.ย. - ธ.ค. 69 — 4 Nights



ราคาเริ่มต้นเพียงท่านละ
20,000.- บาท

Cruise Only
อิสระเที่ยวเอง

DAY	PORT	ARRIVAL	DEPARTURE
01	Keelung (Taipei), Taiwan (China)	-	18:00
02	Miyako Island, Japan	08:00	18:00
03	Naha (Okinawa), Japan	07:00	19:00
04	Ishigaki, Japan	09:00	19:00
05	Keelung (Taipei), Taiwan (China)	07:00	-

Asia Rt.Keelung, Taiwan

เดินทาง 29 พ.ย. - 04 ธ.ค. 69 — 5 Nights



ราคาเริ่มต้นเพียงท่านละ
23,000.- บาท

Cruise Only
อิสระเที่ยวเอง

DATE	PORT	ARRIVAL	DEPARTURE
29 Nov 26	Keelung (Taipei), Taiwan (China)	-	23:00
30 Nov 26	At Sea	-	-
01 Dec 26	Miyako Island, Japan	07:00	18:00
02 Dec 26	Naha (Okinawa), Japan	07:00	19:00
03 Dec 26	Ishigaki, Japan	09:00	19:00
04 Dec 26	Keelung (Taipei), Taiwan (China)	07:00	-

บริการรวม
- ห้องพักบนเรือ 4- 5 คืน (2 ท่าน/ห้อง)
- กิจกรรมและการแสดงต่างๆ บนเรือ
- อาหารทุกมื้อบนเรือ (ยกเว้นห้องอาหารพิเศษ)
- ค่าทิปบนเรือ
- ภาษีท่าเรือ

WE CRUISE

หมายเหตุ ราคาดังกล่าวอาจมีการเปลี่ยนแปลงได้โดยไม่จำเป็นต้องแจ้งให้ทราบล่วงหน้า/รูปภาพเพื่อประกอบการโฆษณาเท่านั้น

แฟมมิลี่ ทริป ครอบครัว สายเที่ยว
บริษัท แฟมมิลี่ ทริป คอร์เปอเรชั่น จำกัด
1111/93 หมู่บ้านกลางเมืองรัชดา - ลาดพร้าว ถนนลาดพร้าว
แขวงจันทรเกษม เขตจตุจักร กรุงเทพฯ 10900
เลขประจำตัวผู้เสียภาษี 0 1055 61115 84 6
ใบอนุญาตนำเที่ยว 11/12847
02-938-1444
info@familytrip.co.th
www.familytrip.co.th
@familytrip

อัตราค่าบริการ

MSC BELLISSIMA
4-Nights Asia
Roundtrip from Keelung, Taiwan

MSC

ราคาห้องพักบนเรือ ต่อท่าน (บาท)	ประเภทห้องพักบนเรือ		
	Inside ห้องด้านใน 15 ตร.ม. 	Outside ห้องมีหน้าต่าง 16 ตร.ม. 	Premium Suite Aurea ห้องสวีท 25 ตร.ม.+6 ตร.ม. 
25 - 29 พ.ย. 69	22,000	เต็ม	64,000
04 - 08 ธ.ค. 69	20,000	23,000	59,000
08 - 12 ธ.ค. 69	20,000	23,000	58,000
12 - 16 ธ.ค. 69	21,000	23,000	60,000
16 - 20 ธ.ค. 69	20,000	22,000	58,000
20 - 24 ธ.ค. 69	22,000	26,000	63,000
24 - 28 ธ.ค. 69	23,000	เต็ม	60,000
28 ธ.ค.69-01 ม.ค.70	25,000	27,000	62,000

ราคานี้รวม

- ✓ ห้องพักบนเรือ ห้องพักคู่ (พักสองท่านต่อห้อง) รวม 4 คืน, อาหารทุกมื้อบนเรือ (ยกเว้นห้องอาหารพิเศษ)
- ✓ ภาษีท่าเรือ, ทิปบนเรือ, กิจกรรมบนเรือ

ราคานี้ไม่รวม

- ✗ ตั๋วเครื่องบิน BKK – Taipei – BKK
- ✗ ทัวร์บนฝั่งทุกเมือง
- ✗ Japan International Tourist Tax of 3,000 JYP per pax
- ✗ ประกันภัยอุบัติเหตุระหว่างการเดินทาง (เงื่อนไขเป็นไปตามกรมธรรม์)
- ✗ วีซ่าเข้าออกประเทศต่างๆ, ค่าเครื่องดื่ม, Internet Package On board,ค่าใช้จ่ายส่วนตัวอื่น ๆ
- ✗ ภาษีมูลค่าเพิ่ม 7%, ภาษีหัก ณ ที่จ่าย 3%

เอกสารที่ใช้ในการจอง : สำเนาหน้าหนังสือเดินทาง [Copy passport] / อีเมล์ / เบอร์โทร

เงื่อนไขการชำระเงิน : ชำระมัดจำห้อง Inside, Outside ท่านละ 5,000.- ภายใน 3 วันหลังได้รับ การยืนยันการจองห้อง
: ชำระมัดจำห้อง Suite Aurea ท่านละ 10,000.- ภายใน 3 วันหลังได้รับ การยืนยันการจองห้อง
: ชำระมัดส่วนที่เหลือภายใน 120 วัน ก่อนการเดินทาง

เงื่อนไขการยกเลิก :

- 100 days or longer — Charge full Deposit amount
- 99-80 days — Charge 30% of total price
- 79-50 days — Charge 50% of total price
- 49-35 days — Charge 70% of total price
- 25 days till 0 — Charge 100% of total price

หมายเหตุ: ราคาอาจมีการเปลี่ยนแปลงโดยไม่ต้องแจ้งให้ทราบล่วงหน้า

WE CRUISE

Update: Jun 2026

แฟมมิลี่ ทริป ครอบครัว สายเที่ยว
บริษัท แฟมมิลี่ ทริป คอร์เปอเรชั่น จำกัด
1111/93 หมู่บ้านกลางเมืองรัชดา - ลาดพร้าว ถนนลาดพร้าว
แขวงจันทรเกษม เขตจตุจักร กรุงเทพฯ 10900
เลขประจำตัวผู้เสียภาษี 0 1055 61115 84 6
ใบอนุญาตนำเที่ยว 11/12847
02-938-1444
info@familytrip.co.th
www.familytrip.co.th
@familytrip

อัตราค่าบริการ

MSC BELLISSIMA
5-Nights Asia
Roundtrip from Keelung, Taiwan

ราคาห้องพักบนเรือ ต่อท่าน (บาท)	ประเภทห้องพักบนเรือ		
	Inside ห้องด้านใน 15 ตร.ม. 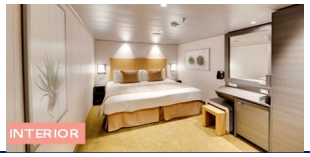	Outside ห้องมีหน้าต่าง 16 ตร.ม. 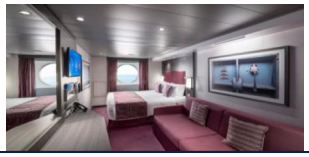	Premium Suite Aurea ห้องสวีท 25 ตร.ม.+6 ตร.ม. 
29 พ.ย. - 04 ธ.ค. 69	23,000	25,500	65,000

ราคานี้รวม

- ✓ ห้องพักบนเรือ ห้องพักคู่ (พักสองท่านต่อห้อง) รวม 5 คืน, อาหารทุกมื้อบนเรือ (ยกเว้นห้องอาหารพิเศษ)
- ✓ ภาษีท่าเรือ, ทิปบนเรือ, กิจกรรมบนเรือ

ราคานี้ไม่รวม

- ✗ ตั๋วเครื่องบิน BKK – Taipei – BKK
- ✗ ทัวร์บนฝั่งทุกเมือง
- ✗ Japan International Tourist Tax of 3,000 JYP per pax
- ✗ ประกันภัยอุบัติเหตุระหว่างการเดินทาง (เงื่อนไขเป็นไปตามกรมธรรม์)
- ✗ วีซ่าเข้าออกประเทศต่างๆ, ค่าเครื่องดื่ม, Internet Package On board,ค่าใช้จ่ายส่วนตัวอื่น ๆ
- ✗ ภาษีมูลค่าเพิ่ม 7%, ภาษีหัก ณ ที่จ่าย 3%

เอกสารที่ใช้ในการจอง : สำเนาหน้าหนังสือเดินทาง [Copy passport] / อีเมล์ / เบอร์โทร

เงื่อนไขการชำระเงิน : ชำระมัดจำห้อง Inside, Outside ท่านละ 5,000.- ภายใน 3 วันหลังได้รับ การยืนยันการจองห้อง
: ชำระมัดจำห้อง Suite Aurea ท่านละ 10,000.- ภายใน 3 วันหลังได้รับ การยืนยันการจองห้อง
: ชำระมัดส่วนที่เหลือภายใน 120 วัน ก่อนการเดินทาง

เงื่อนไขการยกเลิก :

- 100 days or longer — Charge full Deposit amount
- 99-80 days — Charge 30% of total price
- 79-50 days — Charge 50% of total price
- 49-35 days — Charge 70% of total price
- 25 days till 0 — Charge 100% of total price

หมายเหตุ: ราคาอาจมีการเปลี่ยนแปลงโดยไม่ต้องแจ้งให้ทราบล่วงหน้า

WE CRUISE

Update: Jun 2026