



## SPHZ-CN21 TWINSCAPE SHANGHAI X SUZHOU

เดินทางด้วยสายการบิน Lion Air (SL)

วันที่	โปรแกรมท่องเที่ยว	เช้า	เที่ยง	เย็น	โรงแรม
1	กรุงเทพฯ(สนามบินดอนเมือง) (DMK-PVG SL926 19:50-01:05+1Day) (เริ่ม 29 มี.ค.-30 ก.ย. 69) ***Schedule Flight / ไม่ใช่ไฟล์ทเหมาลำ***	-	-	-	SHANGHAI HOLIDAY INN EXPRESS หรือเทียบเท่า โรงแรม 4* Local
2	ทำอากาศยานนานาชาติช่างไห่ผู้ตง -ร้านยาจีน-North Bund Greenland- LV Ship Store/Starbucks ที่เคยใหญ่ที่สุดในโลก- Tian an 1000 tree-ชิมเสี่ยวหลงเปา -ตลาดร้อยปีเงินหวงเหมียว- หาดไว่ถาน(THE BUND)-อุโมงค์เลเซอร์ (รวมค่าบัตร)- ถนนหนานจิง-POP MART	🍴🍴	🍴🍴	-	SHANGHAI HOLIDAY INN EXPRESS หรือเทียบเท่า โรงแรม 4* Local
3	มหานครเซี่ยงไฮ้ - เลือกเที่ยวตาม Option ที่ต้องการ Option A: Free & Easy (อิสระไม่มีรถและไกด์บริการ) Option B: ซื้อบัตร Shanghai Disney Land (เพิ่มท่านละ 3,590/ท่าน : รวมบัตรสวนสนุก และรถรับส่งไปกลับแล้ว)	🍴🍴	-	-	SHANGHAI HOLIDAY INN EXPRESS หรือเทียบเท่า โรงแรม 4* Local
4	ซูโจว-ประตูเมืองโบราณพันเหมิน-ชมวิวกะเลสาบจินจี-ถนนคนเดินชานตง-ถนนผิงเจียงลู่	🍴🍴	🍴🍴	🍴🍴	SU ZHOU HOLIDAY INN EXPRESS หรือเทียบเท่า โรงแรม 4* Local
5	วัดพระหยกขาว-Wukang Mansion-Xin tian di-ร้านยา/ร้านหยก- Florentia Village -ทำอากาศยานนานาชาติช่างไห่ผู้ตง	🍴🍴	🍴🍴	-	-
6	เดินทางถึงกรุงเทพฯ(สนามบินดอนเมือง) (PVG-DMK SL927 02:20-05:30) (29 มี.ค.-30 ก.ย. 69) ***Schedule Flight / ไม่ใช่ไฟล์ทเหมาลำ***	-	-	-	

ราคาเด็กต่ำกว่า 20 ปี เพิ่มค่าทัวร์ท่านละ 1,000 บาท ตามเงื่อนไขของร้านค้าท้องถิ่น

อัตราค่าบริการห้องพักละ 2-3 ท่าน

**\*\*สำหรับหนังสือเดินทางต่างชาติเก็บเพิ่ม 1,000 บาท\*\***

**(เป็นข้อตกลงในการคิดเรตราค่าชาวต่างชาติจากประเทศปลายทาง)**

วันที่เดินทาง	ผู้ใหญ่ ราคาท่านละ		การกอายุต่ำกว่า 2 ปี	พักเดี่ยว
	Option A FREEDAY	Option B FULLBOARD		
วันที่ 31 มี.ค. -05 เม.ย. 2569	16,999	20,589	5,900. -	4,900. -
วันที่ 05-10 เมษายน 2569	20,999	24,589	5,900. -	4,900. -
วันที่ 07-12 เมษายน 2569	<del>20,999</del> 18,999	<del>24,589</del> 22,589	5,900. -	4,900. -
วันที่ 12-17 เมษายน 2569 (วันหยุดเทศกาล)	22,555	26,145	5,900. -	4,900. -
วันที่ 14-19 เมษายน 2569 (วันหยุดเทศกาล)	22,555	26,145	5,900. -	4,900. -
วันที่ 19-24 เมษายน 2569	19,999	23,589	5,900. -	4,900. -
วันที่ 21-26 เมษายน 2569	16,999	20,589	5,900. -	4,900. -
1 พ.ค. เป็นต้นไป *** ราคาตัวรวมการปรับค่าตัวจากประกาศสายการบินเดือน มี.ค. 2026 แล้ว ***				
วันที่ 10 - 15 พฤษภาคม 2569 (วันหยุดยาว)	18,499	22,089	5,900. -	4,900. -
วันที่ 12 - 17 พฤษภาคม 2569	17,499	21,089	5,900. -	4,900. -
วันที่ 17 - 22 พฤษภาคม 2569	18,499	22,089	5,900. -	4,900. -
วันที่ 19 - 24 พฤษภาคม 2569 (Promotion)	16,499	20,089	5,900. -	4,900. -
วันที่ 24 - 29 พฤษภาคม 2569	18,499	22,089	5,900. -	4,900. -
วันที่ 26 - 31 พฤษภาคม 2569 (วันหยุดยาว)	17,499	21,089	5,900. -	4,900. -
วันที่ 31 พฤษภาคม - 5 มิถุนายน 2569 (วันหยุดยาว)	20,499	24,089	5,900. -	4,900. -
วันที่ 2 - 7 มิถุนายน 2569 (วันหยุดยาว)	20,499	24,089	5,900. -	4,900. -
วันที่ 7 - 12 มิถุนายน 2569	20,499	24,089	5,900. -	4,900. -
วันที่ 9 - 14 มิถุนายน 2569	17,499	21,089	5,900. -	4,900. -
วันที่ 14 - 19 มิถุนายน 2569	18,499	22,089	5,900. -	4,900. -
วันที่ 16 - 21 มิถุนายน 2569	17,499	21,089	5,900. -	4,900. -
วันที่ 21 - 26 มิถุนายน 2569	18,499	22,089	5,900. -	4,900. -

วันที่ 23 - 28 มิถุนายน 2569 (Promotion)	16,499	20,089	5,900. -	4,900. -
วันที่ 28 มิถุนายน - 3 กรกฎาคม 2569	18,499	22,089	5,900. -	4,900. -
วันที่ 30 มิถุนายน - 5 กรกฎาคม 2569	17,499	21,089	5,900. -	4,900. -
วันที่ 5 - 10 กรกฎาคม 2569	18,499	22,089	5,900. -	4,900. -
วันที่ 7 - 12 กรกฎาคม 2569 (Promotion)	16,499	20,089	5,900. -	4,900. -
วันที่ 12 - 17 กรกฎาคม 2569	18,499	22,089	5,900. -	4,900. -
วันที่ 14 - 19 กรกฎาคม 2569	17,499	21,089	5,900. -	4,900. -
วันที่ 19 - 24 กรกฎาคม 2569	18,499	22,089	5,900. -	4,900. -
วันที่ 21 - 26 กรกฎาคม 2569	17,499	21,089	5,900. -	4,900. -
วันที่ 26 - 31 กรกฎาคม 2569 (วันหยุดยาว)	20,499	24,089	5,900. -	4,900. -
วันที่ 28 กรกฎาคม - 2 สิงหาคม 2569 (วันหยุดยาว)	20,499	24,089	5,900. -	4,900. -
วันที่ 2 - 7 สิงหาคม 2569 (วันหยุดยาว)	20,499	24,089	5,900. -	4,900. -
วันที่ 4 - 9 สิงหาคม 2569	17,499	21,089	5,900. -	4,900. -
วันที่ 9 - 14 สิงหาคม 2569	18,499	22,089	5,900. -	4,900. -
วันที่ 11 - 16 สิงหาคม 2569 (วันหยุดยาว)	20,499	24,089	5,900. -	4,900. -
วันที่ 16 - 21 สิงหาคม 2569	20,499	24,089	5,900. -	4,900. -
วันที่ 18 - 23 สิงหาคม 2569 (Promotion)	16,499	20,089	5,900. -	4,900. -
วันที่ 23 - 28 สิงหาคม 2569	18,499	22,089	5,900. -	4,900. -
วันที่ 25 - 30 สิงหาคม 2569	17,499	21,089	5,900. -	4,900. -
วันที่ 30 สิงหาคม - 4 กันยายน 2569	18,499	22,089	5,900. -	4,900. -
วันที่ 1 - 6 กันยายน 2569	17,499	21,089	5,900. -	4,900. -
วันที่ 6 - 11 กันยายน 2569	18,499	22,089	5,900. -	4,900. -
วันที่ 8 - 13 กันยายน 2569 (Promotion)	16,499	20,089	5,900. -	4,900. -
วันที่ 13 - 18 กันยายน 2569	18,499	22,089	5,900. -	4,900. -
วันที่ 15 - 20 กันยายน 2569	17,499	21,089	5,900. -	4,900. -
วันที่ 20 - 25 กันยายน 2569	18,499	22,089	5,900. -	4,900. -

วันที่ 22 - 27 กันยายน 2569	17,499	21,089	5,900. -	4,900. -
วันที่ 27 กันยายน - 02 ตุลาคม 2569	18,499	22,089	5,900. -	4,900. -
วันที่ 06-11 ตุลาคม 2569	18,499	22,089	5,900. -	4,900. -
วันที่ 11-16 ตุลาคม 2569 (วันหยุดยาว)	20,499	24,089	5,900. -	4,900. -
วันที่ 13-18 ตุลาคม 2569 (วันหยุดยาว)	20,499	24,089	5,900. -	4,900. -
วันที่ 18-23 ตุลาคม 2569	18,499	22,089	5,900. -	4,900. -
วันที่ 20-25 ตุลาคม 2569	18,499	22,089	5,900. -	4,900. -
วันที่ 25-30 ตุลาคม 2569 (วันหยุดยาว)	20,499	24,089	5,900. -	4,900. -
วันที่ 27 ตุลาคม - 01 พฤศจิกายน 2569 (วันหยุดยาว)	20,499	24,089	5,900. -	4,900. -

ราคาเด็กต่ำกว่า 20 ปี เพิ่มค่าทัวร์ท่านละ 1,000 บาท

มีตั๋วเครื่องบินแล้วจอยแลนด์ ลดราคา 8,000 บาท

เงื่อนไขการจองชำระมัดจำ 10,000 บาท

\*\*โรงแรม 4\* Local (อ้างอิงข้อมูลจาก Trip.com)\*\*

### วันแรก กรุงเทพฯ (สนามบินดอนเมือง) (-/-/-)

- 17:00 น. คณะพร้อมกัน ที่ สนามบินดอนเมือง อาคารระหว่างประเทศ อาคาร1 ประตู 8 สายการบิน Lion Air โดยมีเจ้าหน้าที่ของบริษัทฯคอยต้อนรับและอำนวยความสะดวกในการเช็คอินเอกสารและสัมภาระ **ค่าทิปไกด์+ค่าทิปคนขับรถเหมาจ่ายท่านละ 1,500 บาทชำระที่สนามบิน (ไม่รวมค่าทิปหัวหน้าทัวร์ตามความพึงพอใจ)**
- 20:25 น. ออกเดินทางสู่ มหานครเชียงใหม่ โดยเที่ยวบิน SL926 (ไม่มีอาหารบริการบนเครื่อง)

**วันที่สอง** ทำอากาศยานนานาชาติช่างไห่ผู้ตง - North Bund Greenland- Starbuck ที่เคยใหญ่ที่สุดในโลก-Tian an 1000 tree -ชิมเสี่ยวหลงเปา -ตลาดร้อยปีเงินหวังเมี่ยว-หาดไว่กาน (THE BUND) - อุโมงค์เลเซอร์ (รวมค่าบัตร)-ถนนหนานจิง-POP MART (B/L/-)

- 01:05 น. เดินทางถึง ทำอากาศยานนานาชาติช่างไห่ผู้ตง ตั้งอยู่ทางตะวันออกของผู้ตง ในเขตเซียงไฮ้ สาธารณรัฐประชาชนจีน เป็นประตูหลักสู่ประเทศจีน จากนั้นนำท่านผ่านขั้นตอนตรวจคนเข้าเมือง (เวลาท้องถิ่นเร็ว กว่าประเทศไทย 1 ชั่วโมง)  
จากนั้นนำท่านเข้าสู่ที่พัก โรงแรมที่พัก SHANGHAI HOLIDAY INN EXPRESS  
หรือเทียบเท่า โรงแรม 4\* Local

เช้า ๑๐ รับประทานอาหารเช้า ณ ห้องอาหารของโรงแรม

นำทุกท่านแวะ **ร้านยาจีน** เลือกชมผลิตภัณฑ์ท้องถิ่น

นำท่านแวะถ่ายรูปที่ **The North Bund Green Land** สวนสาธารณะริมน้ำที่มีมุมถ่ายรูปจากหลังเป็นเซี่ยงไฮ้ทาวเวอร์และหอไข่มุก ที่อยากแนะนำอีกหนึ่งจุด เป็นอีกสถานที่ที่สวยงาม ร่มรื่น อากาศดีให้ท่านถ่ายรูปตามอัธยาศัย



จากนั้นนำท่านเดินทางสู่ **ร้าน Starbucks Reserve Roastery** เคยเป็นร้านสตาร์บัคส์สาขาที่ใหญ่ที่สุดในโลกใหญ่กว่าสาขาปกติถึง 300 เท่า และใส่ใจทุกรายละเอียดที่คอกาแฟไม่ควรพลาดเด็ดขาดภายใน กว้างขวาง ยิ่งใหญ่อลังการมาก มีถึงคั่วกาแฟสูงเท่าตึกสองชั้นมีบาร์กาแฟยาวมาก ที่นี้มีเมนูเครื่องดื่ม หลากหลายและมีเมนูเฉพาะที่มีแค่ที่สาขานี้สาขาเดียวเท่านั้นอีกด้วย ท่านยังสามารถไปชม **Louis Vuitton Ship Store The Louis** คือเรือขนาดชีวิตจริงสร้างชื่อเสียงในรูปแบบ flagship store โครงสร้างสูงประมาณ 30 เมตร หรือเกือบ 100 ฟุต มีทั้งหมดสามชั้น พื้นที่รวมประมาณ 1,600 ตร.ม ภายนอกออกแบบในสไตล์เรือสำราญสะท้อนเอกลักษณ์ของ Louis Vuitton และประวัติศาสตร์ทางทะเลของเซี่ยงไฮ้ ตัวเรือหุ้มด้วย Monogram โลหะ พร้อมลำตัวสีแดง-เงิน



นำท่านชม **ตึกพันต้น TIAN AN 1000 TREE** กลุ่มอาคารตั้งอยู่ริมฝั่งแม่น้ำจูโจวหรือแม่น้ำอู๋ชง ซึ่งครอบคลุมพื้นที่กว่า 300,00 ตารางเมตร (ราว 187 ไร่) และได้รับการขนานนามว่าเป็นสิ่งมหัศจรรย์ของโลกสมัยใหม่ที่เทียบได้กับสวนลอยบาบิโลนโบราณ ทั้งนี้ อาคารพาณิชย์ที่ตกแต่งด้วยต้นไม้ได้รับแรงบันดาลใจมาจาก 'เขาวงกต' ในมหกถอันฮุย ซึ่งมีทิวทัศน์งดงามดูจภาพวาดและได้รับการขึ้นทะเบียนเป็นมรดกโลกโดยยูเนสโก (UNESCO) นอกจากนี้ยังหวังว่าอาคารพาณิชย์ที่ตกแต่งด้วยต้นไม้ 1,000 ต้นนี้จะช่วยเสริมภูมิทัศน์ที่มีอยู่ของแม่น้ำอู๋ชงให้สวยงาม



กลางวัน 🍲 รับประทานอาหารกลางวัน ณ ภัตตาคาร **\*\*\* ซิมเมนูเสี่ยวหลงเปา \*\*\* ของอร่อยประจำเมือง**



จากนั้นนำท่านสู่ **ตลาดเงินหวังเหมียว (Cheng Huang Miao)** หรือตลาดร้อยปี เชียงไฮ้ เป็นตลาดเก่าของผู้ตั้งเมืองเชียงไฮ้อาคารบ้านเรือน บริเวณนี้เป็นสถาปัตยกรรมโบราณสมัยราชวงศ์หมิงและชิง แต่ทำเป็นร้านขายของมีทั้งของพื้นเมืองโบราณ ของที่ระลึก และสินค้าสมัยใหม่อย่างรองเท้ากีฬา กระเป๋า อีกทั้งยังมีร้านขายขนมและอาหารพื้นเมืองอีกมากมาย

นำท่านเดินเล่นถ่ายรูปชิๆ ที่ **The Bund หรือ เดอะบันด์** ถือเป็นจุดแลนด์มาร์คที่สำคัญมากในเชียงไฮ้ ซึ่งใครไปเที่ยวต้องไปที่นี่ ถ้าไม่ไปถือว่าพลาดมากบอกเลย เพราะเป็นจุดชมวิวและทางเดินเลียบบแม่น้ำที่สำคัญมากของเชียงไฮ้อย่างแม่น้ำหวงผู่ และเป็นสถานที่ท่องเที่ยวยอดนิยมของทั้งชาวจีนเองและนักท่องเที่ยวจากทั่วโลก คนไทยก็ไปเยอะนะครับ เนื่องจากเป็นจุดที่สามารถชมความสวยงามของหอคอยไข่มุกที่ตั้งอยู่ฝั่งตรงข้ามได้ทั้งในช่วงกลางวันและกลางคืน

นำท่านไปยัง **อุโมงค์เลเซอร์ (THE BUND SIGHTSEEING TUNNEL) \*\*\* รวมค่าบัตรแล้ว \*\*\*** เชื่อมต่อระหว่างเดอะบันด์และหอคอยไข่มุก เป็น 1 ใน 5 จุดไฮไลท์ที่นักท่องเที่ยวคนไหนก็ตามมาเยือนเมืองเชียงไฮ้ ต้องไม่พลาดแวะชมเป็นอันขาด เพราะถือว่าเป็นสัญลักษณ์ของเชียงไฮ้ไปแล้ว ที่นี่เป็นอุโมงค์ที่ลอดแม่น้ำสายแรกในประเทศจีน ภายในอุโมงค์ตกแต่งด้วยแสง เลเซอร์เป็นรูปต่างๆ นำตื่นตาตื่นใจ ทั้งแสง สี เสียง ภายในอุโมงค์เปลี่ยนแปลงตลอดระยะทาง บางช่วงทำให้รู้สึก

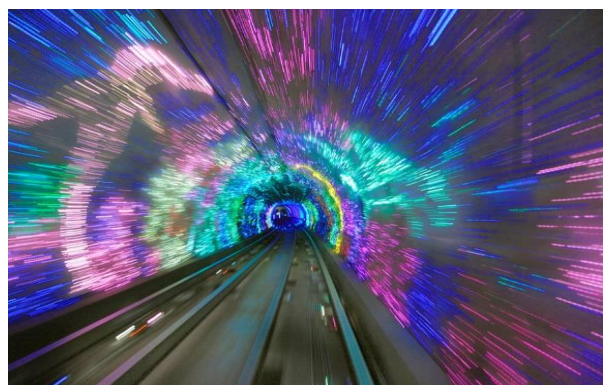

## เหมือนเดินทางอยู่ในห้างอวกาศเลยทีเดียว



นำท่านเดินทางสู่ **ถนนหนานจิง** เป็นย่านช้อปปิ้งเก่าแก่ที่สุดของเซี่ยงไฮ้ เป็นตลาดซื้อขายของกันคึกคัก ตั้งแต่ทศวรรษ 1920 ตั้งอยู่ฝั่งผู้ซีกินพื้นที่ยาวตั้งแต่ฝั่งตะวันตกของ “เดอะ บันด์” ถึง “พีเพิลส์ สแควร์” เป็นแหล่งช้อปปิ้งสินค้าแบรนด์เนมจากทั่วโลกและยังเป็นศูนย์รวมร้านค้าและร้านอาหารอีกมากมาย และถนนเส้นนี้ยังเป็น **POP MART STORE** แฟล็กชิปสโตร์สาขาที่ใหญ่ที่สุดในมณฑลเซี่ยงไฮ้อีกด้วย

### อิสระรับประทานอาหารค่ำ เพื่อความสะดวกในการท่องเที่ยว



จากนั้นนำท่านเข้าสู่ที่พัก SHANGHAI HOLIDAY INN EXPRESS  
หรือเทียบเท่า โรงแรม 4\* Local

**วันที่สาม** เลือกเที่ยวตาม Option ที่ต้องการ (B/-/-)

**Option A: Free & Easy (อิสระไม่มีรถและไกด์บริการ) (B/-/-)**

**Option B: ซื้อบัตร Shanghai Disney Land (B/-/-)**

(เพิ่มท่านละ 3,590/ท่าน: รวมบัตรสวนสนุก (Standard) และรถรับส่งไปกลับแล้ว)

เช้า ๑๐ รับประทานอาหารเช้า ณ ห้องอาหารของโรงแรม

สำหรับ Option A “FREE & EASY” (B/-/-)

**\*\*\*ไม่มีรถและไกด์บริการ\*\*\***

**\*\*อิสระท่องเที่ยวตามอัธยาศัย สอบถามข้อมูลการเดินทางจากหัวหน้าทัวร์\*\***

**โปรแกรมแนะนำในวัน Free day**

## 🕒 เช้า : สัมผัสวัฒนธรรมจีนโบราณ & วัดล้ำคัญ



### 1. วัดหลงหัว (Longhua Temple, 龙华寺) หรือ วัดจิ่งอาน (Jing'an Temple, 静安寺)

- 📍 ที่ตั้ง : วัดหลงหัว : เขต Xuhui / วัดจิ่งอาน : เขต Jing'an
- 🕒 เวลาเปิด-ปิด : วัดหลงหัว : 07:00 - 16:30 น. / วัดจิ่งอาน : 07:30 - 17:00 น.
- 💰 ค่าเข้า : วัดหลงหัว : 10 หยวน / วัดจิ่งอาน : 50 หยวน
- 🚶 การเดินทาง :  
วัดหลงหัว : รถไฟใต้ดินสาย 11 ลงสถานี Longhua (龙华站) เดินประมาณ 8 นาที  
วัดจิ่งอาน : รถไฟใต้ดินสาย 2 หรือ 7 ลงสถานี Jing'an Temple (静安寺站)
- 📶 ไรต์ :  
วัดหลงหัว : วัดพุทธเก่าแก่ที่สุดของเซี่ยงไฮ้ สว่างตั้งแต่สมัยสามก๊ก  
วัดจิ่งอาน : มีพระพุทธรูปทองคำขนาดใหญ่และสถาปัตยกรรมจีนโบราณ

## 🕒 บ่าย : พิพิธภัณฑ์ & เดินชิลสไต์อาร์ต



### 2. พิพิธภัณฑ์เซี่ยงไฮ้ (Shanghai Museum, 上海博物馆)

- 📍 ที่ตั้ง : People's Square (人民广场)
- 🕒 เวลาเปิด-ปิด : 09:00 - 17:00 น.
- 💰 ค่าเข้า : ฟรี
- 🚶 การเดินทาง :  
รถไฟใต้ดินสาย 1, 2 หรือ 8 ลงที่สถานี People's Square (人民广场站)
- 📶 ไรต์ :  
โบราณวัตถุจากยุคจีนโบราณกว่า 120,000 ชิ้น  
ห้องจัดแสดงเหรียญโบราณ, เซรามิก, เครื่องทองสัมฤทธิ์ และภาพเขียนจีน

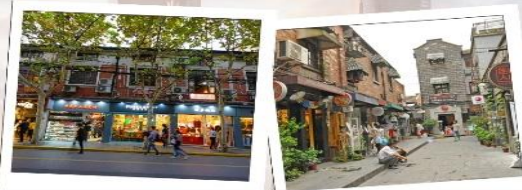

### 3. เทียนจื่อฝาง (Tianzifang, 田子坊)

- 📍 ที่ตั้ง : เขต Huangpu
- 🕒 เวลาเปิด-ปิด : 10:00 - 22:00 น.
- 💰 ค่าเข้า : ฟรี
- 🚶 การเดินทาง :  
รถไฟใต้ดินสาย 9 ลงที่สถานี Dapujiao (打浦桥站) แล้วเดินประมาณ 5 นาที
- 📶 ไรต์ :  
ย่านศิลปะที่เต็มไปด้วยคาเฟ่ แกลลอรี่ ร้านค้าแนวอินดี้ บรรยากาศคลาสสิก ผสมผสานสไตล์จีนและยุโรป มีร้านขายของที่ระลึกเก๋ ๆ และสตรีทอาร์ตสวย ๆ

## 🕒 เย็น : เลือก Option ตามสไตล์คุณ



### Option 1 : West Bund & Power Station of Art (西岸艺术中心 & 上海当代艺术博物馆)

- 📍 ที่ตั้ง : เขต Xuhui
- 🕒 เวลาเปิด-ปิด : West Bund เปิด 24 ชั่วโมง  
Power Station of Art 11:00 - 19:00 น. (ปิดวันจันทร์)
- 💰 ค่าเข้า : West Bund : ฟรี  
Power Station of Art : ฟรี (กิจกรรมพิเศษอาจมีค่าธรรมเนียม)
- 🚶 การเดินทาง :  
รถไฟใต้ดินสาย 11 ลงที่สถานี Yunjin Road (云锦路站) แล้วเดินประมาณ 10 นาที
- 📶 ไรต์ :  
เดินชิลริมน้ำพร้อมชมงานศิลปะสมัยใหม่  
บรรยากาศเรียบสงบกว่าตัวเมือง เหมาะกับคนชอบศิลปะ



### Option 2 : Century Park (世纪公园)

- 📍 ที่ตั้ง : เขต Pudong
- 🕒 เวลาเปิด-ปิด : 07:00 - 18:00 น.
- 💰 ค่าเข้า : 10 หยวน
- 🚶 การเดินทาง :  
รถไฟใต้ดินสาย 2 ลงที่สถานี Century Park (世纪公园站) แล้วเดินประมาณ 5 นาที
- 📶 ไรต์ :  
สวนขนาดใหญ่ มีทะเลสาบและวิวธรรมชาติสวยงาม  
เหมาะกับการพักผ่อน เป็นจักรยาน หรือพายเรือ



### Option 3 : ย่าน Lujiazui (陆家嘴) จุดชมวิวตึกสูงสุดถึงการ

- 📍 ที่ตั้ง : เขต Pudong
- 🕒 เวลาเปิด-ปิด : 17:00 - 23:00 น. (แนะนำให้ไปช่วงพระอาทิตย์ตก)
- 💰 ค่าเข้า : ชมวิวฟรีบริเวณ Lujiazui Riverside / ขึ้นตึก Shanghai Tower: 180 หยวน
- 🚶 การเดินทาง :  
รถไฟใต้ดินสาย 2 ลงที่สถานี Lujiazui (陆家嘴站)
- 📶 ไรต์ :  
ชมวิวมองเซี่ยงไฮ้จากริมแม่น้ำหวงปู้  
ถ่ายรูปกับตึก Shanghai Tower, Shanghai World Financial Center และ Jin Mao Tower  
ถ้าชอบวิวเมืองตอนกลางคืน แนะนำขึ้นตึก Shanghai Tower ชั้น 118 (สูงสุด在中国)

สำหรับ Option B → (B/-/-)

SHANGHAI DISNEY LAND (รวมค่าบัตร + รวมรถรับ-ส่ง) (08:00-21:00)

\*ราคานี้กำหนดจ่ายเงินที่ไทย ภายใน 72 ชม. ก่อนเดินทาง\*



ราคาบัตร SHANGHAI DISNEYLAND ผู้ใหญ่ 3,590 บาท / เด็ก (3-11ปี) 2,790 บาท(บัตร Standard)

รวมบัตร SHANGHAI DISNEYLAND(Standard)+รถรับส่ง

ลูกค้าสามารถชำระพร้อมค่าทัวร์ได้ (ราคานี้กำหนดจ่ายเงินที่ไทย ภายใน 72 ชม. ก่อนเดินทาง)

**\*\*กรณี ไม่ได้ซื้อบัตรสวนสนุกกับทางบริษัท หากต้องการใช้บริการรถรับ-ส่ง โปรดชำระค่าใช้จ่ายเพิ่มเติมท่านละ 700 บาท (ทั้งผู้ใหญ่และเด็กที่อายุ 3 ปีขึ้นไป)\*\***

ราคาด่าน OPTION ที่เดินทาง วันจันทร์ - ศุกร์ 800 RMB / PAX

เสาร์ - อาทิตย์ 920 RMB / PAX

เทศกาล 1,040 RMB / PAX

\*\* (ถ้าชำระเงินบาท Rate x 5) \*\*

**ข้อมูลสำคัญ**

1. เวลาในการรับส่ง 08.00 / 21.00 น.

2. ตั๋วดิสนีย์แลนด์ เนื่องจากเป็นบริการแบบรวมรถรับส่ง ทางบริษัทขอสงวนสิทธิ์ในการออกเป็นตั๋วแบบ Group Tour

- ข้อดีคือจะเป็นการแยกแถวเฉพาะกรุ๊ปทัวร์ซึ่งมักจะใช้เวลาน้อยกว่าแถวปกติ

- ข้อเสียคือจะต้องเดินทางเข้า Check in พร้อมกัน และไม่สามารถซื้อบัตร Early เสิร์มได้ แต่สามารถซื้อแบบ Access ได้ตามปกติใน Application

- หากมีแพลนจะไม่เดินทางเข้าพร้อมคณะ โปรดแจ้งให้ทางตัวแทนจำหน่ายทราบก่อนเดินทาง 14 วันเท่านั้น

**\*\*\* (อิสระอาหารกลางวันและอาหารค่ำเพื่อความสะดวกในการท่องเที่ยว) \*\*\***

จากนั้นหัวหน้าทัวร์นำท่านเดินทางสู่ SHANGHAI DISNEYLAND สวนสนุกที่มีริมเป็นตัวละครจากดิสนีย์ สามารถชมประติมากรรมคริสตัลหลิวหลี่ (Luili glass) ซึ่งเป็นศิลปะดั้งเดิมของจีนโดยช่างฝีมือพื้นเมืองภายในดิสนีย์แลนด์แห่งนี้ Gardens of the Twelve Friends ในโซน Gardens of Imagination ซึ่ง เป็นกำแพงยาวที่มีรูปตัวละครจากดิสนีย์เรียงตามปีนักษัตรของจีน เช่น ทิกเกอร์ จากวินนี่เดอะพูห์ เป็นสัญลักษณ์แทนปีขาล หรือเสื่อ มูซู จากมู่หลาน แทนปีมะโรงหรือมังกร และพลูโต จากมิกกี้เมาส์ แทนปีจอหรือสุนัข เป็นต้น เชิญไฮ้ดิสนีย์แลนด์ เป็นที่แรกและที่เดียวที่มีเครื่องเล่น TRON Light Cycle คือรถไฟเหาะความเร็วสูง เป็นเหมือนรถมอเตอร์ไซค์ให้เราขี่แล้วออกทะยานด้วยความเร็วสูง ซึ่งจำลองมาจากภาพยนตร์เรื่อง TRON Legacy ที่ดิสนีย์รีสอร์ทเซียงไฮ้ นอกจากเครื่องเล่นแล้วก็ยังมี การแสดงและการเดินพาเหรดของเหล่าตัวการ์ตูนในเทพนิยายที่พร้อมจะมอบ

ความรู้สึกและความประทับใจ ซึ่งจะมีแบ่งการแสดงไว้เป็นรอบๆในแต่ละวัน ภายในบริเวณสวนสนุกยังมีแหล่งช้อปปิ้ง ร้านอาหาร และสิ่งบันเทิงมากมาย ที่อยู่โซน Mickey Avenue เป็นแหล่งรวมร้านขายของที่ระลึกจากดิสนีย์ ที่ยกมากันทั้งค่ายให้เราได้ช้อปปิ้งตามอัธยาศัย

ที่พัก SHANG HAI HOLIDAY INN EXPRESS หรือเทียบเท่า โรงแรม 4\* Local พักผ่อนตามอัธยาศัย

## วันที่สี่ ชูโจว-ประตูเมืองโบราณพันเหมิน-ชมวิวกะเลสาบจินจี-ถนนคนเดินชานถั่ง-ถนนผิงเจียงลู่ (B/L/D)

เช้า ๑๐ รับประทานอาหารเช้า ณ ห้องอาหารของโรงแรม

นำท่านเดินทางสู่ เมืองชูโจว (เดินทางประมาณ 1.5-2 ชม. ขึ้นอยู่กับสภาพการจราจร) เมืองโบราณในมณฑลเจียงซู ประเทศจีน ที่ได้รับสมญานามว่า "เวนิสตะวันออก" ด้วยเครือข่ายคลองที่สวยงาม

นำท่านชม ประตูเมืองโบราณพันเหมิน (Panmen Gate หรือ Pan Gate) หนึ่งในสถานที่ท่องเที่ยวสำคัญ มี



ประวัติศาสตร์ยาวนานกว่า 2,500 ปี ตั้งอยู่ในพื้นที่เมืองเก่าของชูโจว โดยพันเหมินเป็นที่รู้จักกันดีเพราะมี ประตูเมืองพันเหมิน ซึ่งเป็นหนึ่งในประตูเมืองดั้งเดิมของชูโจว ที่ยังคงหลงเหลืออยู่ ปัจจุบันเป็นส่วนหนึ่งของ สวนพันเหมิน ครอบคลุมถึงกำแพงเมืองโบราณ สะพานโบราณ และ เจดีย์วิหัง ที่เก่าแก่ ท่านสามารถชมทัศนียภาพริมแม่น้ำ ขึ้นไปบนกำแพงเมืองเพื่อชมวิวกะเลสาบ และสำรวจเจดีย์ รวมถึงสะพานที่สร้างขึ้นในสมัยโบราณ พันเหมินยังมีชื่อเสียงในฐานะ ประตูเมืองเพียงแห่งเดียวที่มีทั้งประตูบกและประตูน้ำ ทำให้ที่นี่มีเอกลักษณ์เฉพาะตัว

กลางวัน ๑๑ รับประทานอาหารกลางวัน ณ ภัตตาคาร

ชมวิวกะเลสาบจินจี (Jinji Lake) ทะเลสาบขนาดใหญ่ ตั้งอยู่ในเขตเมืองใหม่ของชูโจว มณฑลเจียงซู ประเทศจีน มีพื้นที่ประมาณ 10.6 ตารางกิโลเมตร และถือเป็นทะเลสาบที่ใหญ่ที่สุดในชูโจว สร้างขึ้นในปี ค.ศ. 2004 จุดเด่นสำคัญ บริเวณทะเลสาบสามารถมองเห็น ตึก Suzhou East Gate หรือที่คนไทยบางครั้งเรียกว่า "กางเกงยีนส์ยักษ์" สูงประมาณ 300 เมตร รูปทรงเหมือน "ประตูเมือง" หรือ "กางเกง" เมื่อมองจากด้านหน้า เป็นหนึ่งในแลนด์มาร์กสมัยใหม่ของเมืองชูโจว ใช้เป็นอาคารสำนักงาน โรงแรม และพื้นที่ค้าปลีก จุดนี้มักถูกถ่ายภาพจากบนอากาศหรือมุมสูงเพราะอยู่ใกล้กับทะเลสาบจินจี (Jinji Lake) หากจะไปเที่ยวชูโจว อาคารนี้ถือเป็นหนึ่งในจุดถ่ายรูปยอดฮิตครับ !



นำท่านเดินทางสู่ **ถนนคนเดินชานถั่ง (Shantang Street)** ถนนโบราณที่มีความเก่าแก่เกือบ 1,200 ปี เคยเป็นศูนย์กลางการค้าและวัฒนธรรมที่เจริญรุ่งเรืองที่สุดในสมัยราชวงศ์หมิงและราชวงศ์ชิง ปัจจุบันชานถั่งยังคงเต็มไปด้วยเสน่ห์ของประวัติศาสตร์และวัฒนธรรม และได้รับการจัดอันดับให้เป็นแหล่งท่องเที่ยวระดับ 4A ของประเทศจีนอีกด้วย ถนนสายนี้ได้รับการขนานนามว่าเป็น “ภาพถ่ายของซูโจวเก่า” และ “หน้าต่างแห่งวัฒนธรรมอู๋” นอกจากนี้ยังมีร้านน้ำชา ร้านอาหารสไตล์ตะวันตก และโรงแรมที่พักไว้คอยบริการนักท่องเที่ยวอีกด้วย บนถนนชานถั่งยังมีสถานที่ท่องเที่ยวหลายแห่ง โดยสถานที่ที่โด่งดังที่สุดคือ สวนโยวหยวน (Yu Garden) ซึ่งเป็นสวนจีนแบบดั้งเดิม สร้างขึ้นในสมัยราชวงศ์หมิง



ค่ำ ๑๑ รับประทานอาหารค่ำ ณ ภัตตาคาร



จากนำท่านไป **ถนนผิงเจียงอู๋ (Pingjiang Road)** ถนนโบราณยอดเยี่ยมอีกแห่งของซูโจว อยู่ใกล้สวนโบราณหลายแห่ง บรรยากาศเงียบสงบ เต็มไปด้วย ร้านชา ร้านศิลปะ และที่พักสไตล์จีน ริมนคลอง มีสะพานหินและทางเดินเลียบบคลองเก่าแก่

ที่พัก SU ZHOU HOLIDAY INN EXPRESS หรือเทียบเท่า โรงแรม 4\* Local พักผ่อนตามอัธยาศัย

วันที่ห้า

วัดพระหยกขาว - Wukang Mansion - Florentia Village  
- ทำอาภาศยานนานาชาติช่างไห่ผู้ตง (B/L/-)

เช้า ๑๑ รับประทานอาหารเช้า ณ ห้องอาหารของโรงแรม

นำท่านเดินทางสู่ มหานครเซี่ยงไฮ้ (เดินทางประมาณ 1.5-2 ชม. ขึ้นอยู่กับสภาพการจราจร)



จากนั้นนำท่านไหว้พระที่ **วัดพระหยกขาว (Jade Buddha Temple)** เป็นวัดที่มีชื่อเสียงมากที่สุดในเมืองเซี่ยงไฮ้ ซึ่งเป็นที่รู้จักจากพระพุทธรูปสององค์ที่สร้างขึ้นจากหยกทั้งแท่ง องค์พระพุทธรูปปางนังมีความสูง 190 เซนติเมตร และ หุ้มด้วยเพชรพลอย หินมโนรา และ มรกต และองค์พระพุทธรูปปางไสยาสน์ มีความยาว 96 เซนติเมตร นอนเอียงด้านขวาและหนุนพระเศียรด้วยพระหัตถ์ขวา ถือเป็นวัดที่มีทั้งชาวจีนและนักท่องเที่ยวเดินทางมาสักการบูชาตลอดทั้งวัน ตั้งอยู่ในเมืองเซี่ยงไฮ้ ประเทศจีน

จากนั้นนำท่าน ไป **Wukang Mansion** อาคารเก่าที่ได้รับการอนุรักษ์ไว้ สร้างเสร็จในปี ค.ศ. 1924 เป็นตึกโบราณสุดฮอตในย่านนี้ ตั้งอยู่อย่างโดดเด่นตรงห้าแยกพอดี้ เป็นอีกหนึ่งจุดยอดฮิต ที่เหล่านักท่องเที่ยวสามารถคว้าถ่ายรูป อีสาระให้ท่านได้ถ่ายรูป และเดินเล่นที่ถนนอุคัง ตามบรรยากาศ



### กลางวัน ☀️ รับประทานอาหารกลางวัน ณ ภัตตาคาร



จากนั้นพาท่านไป **Xin tian Di (ซิน เทียน ตี้)** ย่านฮิปเตอร์ใจกลางนครเซี่ยงไฮ้ ที่วัยรุ่นต้องมา กลายเป็นสถานที่ท่องเที่ยวติดอันดับต้นๆไปแล้ว สำหรับแหล่งช้อปปิ้งแห่งนี้ ไม่แพ้แหล่งช้อปปิ้งรุ่นพี่ อย่าง ถนนนานกิง ถนนอุเจียง Yu Yuan Bazaar ถือว่าเป็นอีก 1 ไฮไลท์เด็ดของนครแห่งนี้ เนื่องจากเอกลักษณ์ที่ไม่เหมือนใคร สิ่งปลูกสร้างที่ใช้อิฐบล็อกแบบสถาปัตยกรรมแบบ Shikumen (ซิกเหมิน) การผสมผสานระหว่างสถาปัตยกรรมตะวันตกกับจีนเข้าด้วยกัน ทางเดินหิน กำแพงหิน ประติมากรรม บ้านเมืองเก่าแต่ดูแลรักชาอย่างดี นอกจากนี้จะเป็นแหล่งช้อปปิ้ง ที่นี้ยังมีคาเฟ่มากมาย ให้นั่งชิล ไม่ว่าจะป็นร้าน คินดี้ ร้านชา กาแฟ

### จากนั้นนำทุกท่านแวะ **ร้านชาหรือร้านหยก** เลือกชมผลิตภัณฑ์ท้องถิ่นและซื้อของฝาก



นำท่านอีสาระช้อปปิ้ง ตามบรรยากาศ **Florentia Village** ซึ่งอยู่ติดอาคารสำนักงาน KC100 และศูนย์การค้าเกาลูนที่สร้างขึ้นใหม่ เป็นส่วนหนึ่งของอาคารพาณิชย์ทันสมัยที่เพิ่งผุดขึ้นมาใหม่ในย่านอุตสาหกรรม Kwai Chung, ซึ่งมาพร้อมกับแฟชั่นระดับหรูหรม มีร้าน เอาท์ เลท อย่าง Balenciaga, Armani, Sergio Rossi, Versace และ Prada ร้านมัลติแบรนด์ตัวอย่าง I.T และ Lane Crawfordก็มาเปิดที่นี่ด้วย เพลิดเพลินบรรยากาศการช้อปปิ้ง

**\*\*\* (อีสาระอาหารค่ำเพื่อความสะดวกในการท่องเที่ยวและช้อปปิ้ง) \*\*\***

.....น.

ถึงเวลาอันสมควร นำท่านเดินทางสู่ ทำอาภาศยานนานาชาติช่างไห่ผู้ตง

### 23.30 น. ถึงเวลาอันสมควรนำท่านเดินทางสู่ ท่าอากาศยานนานาชาติช่างไห่ผู้ตง

**วันที่หก** กรุงเทพฯ (สนามบินดอนเมือง) (-/-/-)

**02:20 น.** ออกเดินทางสู่สนามบินดอนเมือง โดยสายการบิน Lion Air  
เที่ยวบินที่ SL927 (ไม่มีอาหารบริการบนเครื่อง)

**05:30 น.** เดินทางกลับถึงสนามบินดอนเมือง โดยสวัสดิภาพ พร้อมความประทับใจ

**หมายเหตุ** โปรแกรมการเดินทางอาจเปลี่ยนแปลงตามความเหมาะสม บริษัทฯ ขอสงวนสิทธิ์ในการปรับเปลี่ยนราคา หากมีการปรับขึ้นของราคาน้ำมันของสายบินหรือการเปลี่ยนแปลงกฎการเข้าประเทศที่มีค่าใช้จ่ายเพิ่มเติม รวมถึงการปรับเพิ่มราคาค่าบัตรเข้าชมสถานที่ท่องเที่ยว (ตามประกาศของสถานที่ท่องเที่ยวต่างๆ หลังการจ้องตัว)

**เอกสารที่ใช้ในการเดินทาง \*\*\* สำคัญมาก \*\*\***

หนังสือเดินทางที่มีวันกำหนดอายุใช้งานเหลือไม่น้อยกว่า 6 เดือน หรือ 181 วัน นับจากวันที่จะออกเดินทาง

**\*\*\* เมื่อชำระค่าทัวร์แล้วถือว่ารับทราบเงื่อนไขการจองทัวร์ทุกประการ \*\*\***

พร้อมส่งสำเนาหน้าพาสปอร์ตให้เจ้าหน้าที่จ้องตัว / ส่วนที่เหลือจ่ายก่อนเดินทาง 15 วัน

**\*\*\* กรุณาตรวจสอบพาสปอร์ต ต้องมีอายุใช้งานเหลือไม่น้อยกว่า 6 เดือน นับจากวันเดินทาง\*\*\***

#### เงื่อนไข ตัดกรุ๊ปหรือทำกรุ๊ปเหมา กรุณาติดต่อผ่าน AGENCY

ช่วงเดินทาง	ราคาโปรโมชั่น	ราคาพร้อมตัดกรุ๊ป
ก่อนวันที่ 28 มีนาคม 2569	14,999 บาท (ไม่สามารถตัดกรุ๊ปได้)	15,999 บาท
ตั้งแต่วันที่ 29 มีนาคม -30 กันยายน 2569	16,499 บาท (ไม่สามารถตัดกรุ๊ปได้)	17,499 บาท
ตั้งแต่วันที่ 01 ตุลาคม 2569 เป็นต้นไป	16,499 บาท (ไม่สามารถตัดกรุ๊ปได้)	17,499 บาท

#### อัตราโดยรวม

❖ **รวมสัมภาระ-โหลดใต้ท้องเครื่อง 20 กก. + สัมภาระถือขึ้นเครื่อง 7 กก.**

- ❖ ตัวเครื่องบินและภาษีน้ำมันตามรายการ ชั้นประหยัด ไป/กลับตามกำหนดการของคณะทัวร์
- ❖ ภาษีมูลค่าเพิ่ม 7 % (เฉพาะค่าบริการ) และ ภาษีหัก ณ ที่จ่าย 3 % (เฉพาะค่าบริการ)
- ❖ ค่ารถโค้ชปรับอากาศบริการตลอดการเดินทางตามรายการทัวร์
- ❖ ค่าอาหาร และเครื่องดื่มที่ระบุไว้ในรายการ
- ❖ ค่าที่พัก 4 คืนพักห้องละ 2-3 ท่าน
- ❖ ค่าบัตรเข้าชมสถานที่ท่องเที่ยวต่าง ๆ ตามรายการที่ได้ระบุไว้
- ❖ ค่าประกันอุบัติเหตุในการเดินทาง 1,000,000 บาท (ขึ้นอยู่กับเงื่อนไขของกรมธรรม์เฉพาะเหตุการณ์ที่เกิดขึ้นระหว่างวันเดินทางเท่านั้นโดยจะต้องใช้ใบรับรองแพทย์และใบเสร็จรับเงินในการเบิก)

#### อัตราไม่รวม

❖ **ค่าทิปไกด์+ค่าทิปคนขับรถ ค่าทัวร์ส่วนที่เหลือ เหม่าจ่าย ท่านละ 1,500 บาทเก็บที่สนามบิน ณ วันเดินทาง (ไม่รวมค่าทิปหัวหน้าทัวร์ตามความพึงพอใจ)**

❖ **ค่าบัตร Shanghai Disney land (Standard)**

❖ **ค่าใช้จ่ายอื่นๆ เพิ่มเติมในกรณีที่ท่านติด COVID-19 ระหว่างเดินทาง เช่นค่าโรงแรม ค่าตรวจต่างๆ ค่าเลื่อนตัวเครื่องบิน ฯลฯ**

- ❖ ค่าทำหนังสือเดินทางไทย และค่าธรรมเนียมสำหรับผู้ถือพาสปอร์ตต่างชาติ
- ❖ ค่าอาหาร และเครื่องดื่มที่ไม่ได้ระบุไว้ในรายการ
- ❖ ค่าใช้จ่ายอื่นๆ ที่มิได้ระบุไว้ในรายการ เช่น ค่าชักรีด โทรศัพท์ ค่ามินิบาร์ ฯลฯ
- ❖ VAT 7% และภาษีหัก ณ ที่จ่าย 3% กรณีต้องการออกใบเสร็จรับเงินในนามบริษัทจากค่าทัวร์เต็มทั้งหมด

### เงื่อนไขในการยกเลิกทัวร์

- ❖ ยกเลิกก่อนเดินทาง 45 วันขึ้นไป คืนค่าใช้จ่ายเต็มจำนวน
- ❖ ยกเลิกก่อนเดินทาง 15-44 วัน สงวนสิทธิ์ยึดค่าใช้จ่ายที่ชำระมาทั้งหมด
- ❖ ยกเลิกก่อนเดินทางน้อยกว่า 14 วัน สงวนสิทธิ์ยึดค่าทัวร์เต็มจำนวนหรือทั้งหมดที่ชำระมา
- ❖ **กรณีมีเหตุยกเลิกทัวร์ โดยไม่ใช้ความผิดพลาดของบริษัททัวร์ เช่น เกิดจากสายการบิน ภัยธรรมชาติ หรือเหตุการณ์ต่างๆ แนวทางปฏิบัติจะเป็นไปตามสายการบินเท่านั้น**
- ❖ **กรณียกเลิก ช่วงวันหยุดเทศกาล วันหยุดนักขัตฤกษ์ วันหยุดยาว เนื่องจากเงื่อนไขการชำระเงินกับสายการบินและโรงแรมที่ต่างประเทศ ทำให้ไม่สามารถคืนค่าใช้จ่ายใดๆที่ชำระมาได้**
- ❖ **แนวทางปฏิบัติเป็นไปตาม พรบ. ธุรกิจนำเที่ยวทุกประการ**

### เงื่อนไขการจองทัวร์

เนื่องจากเป็นโปรแกรมโปรแกรมไม่ขึ้นราคาพิเศษ!!! ผู้เดินทางโปรดรับทราบว่า  
"หากไม่ได้ลงร้านท้องถิ่นในรายการจะมีค่าปรับร้านละ 200 RMB / ท่าน"

หากไม่ได้ร่วมบริการทานอาหาร หรือค่าตัวเข้าชมใดๆ ในกรณีจอยทัวร์ไม่สามารถคืนเงินได้ เนื่องจากค่าบริการที่ต่างประเทศเป็นแบบเหมาจ่าย

1. เนื่องจากตัวเครื่องบินต้องเดินทางตามวันที่ ที่ระบุบนหน้าตั๋วเท่านั้น จึงไม่สามารถยกเลิก หรือเปลี่ยนแปลงการเดินทางใด ๆ ทั้งสิ้น ถ้ากรณียกเลิก หรือเปลี่ยนแปลงการเดินทาง ทางบริษัทฯ ขอสงวนสิทธิ์ในการคืนเงินทั้งหมดหรือบางส่วนให้กับท่าน
2. กรณีที่กองตรวจคนเข้าเมืองทั้งที่กรุงเทพฯ และในต่างประเทศปฏิเสธมิให้เดินทางออกหรือเข้าประเทศที่บริษัทระบุในรายการเดินทาง บริษัทฯ ขอสงวนสิทธิ์ไม่คืนค่าบริการไม่ว่ากรณีใด ๆ
3. ทางบริษัทฯ จะไม่รับผิดชอบใดๆทั้งสิ้น หากท่านใช้บริการของทางบริษัทฯ ไม่ครบ อาทิ ไม่เที่ยวบางรายการ, ไม่ทานอาหารบางมื้อ เพราะค่าใช้จ่ายทุกอย่าง ทางบริษัทฯ ได้ชำระค่าใช้จ่ายให้ตัวแทนต่างประเทศแบบเหมาขาด
4. **ค่าทัวร์เป็นแบบเหมาจ่ายกับบริษัททัวร์ในต่างประเทศ ไม่สามารถคืนเงินค่าทัวร์และค่าทิปในทุกกรณี**
5. ทางบริษัทฯ จะไม่รับผิดชอบใดๆทั้งสิ้น หากเกิดสิ่งของสูญหายจากการโจรกรรม และ/หรือ เกิดอุบัติเหตุที่เกิดจากความประมาทของตัวนักท่องเที่ยวเอง
6. เมื่อท่านตกลงชำระเงินไม่ว่าทั้งหมดหรือบางส่วนกับทางบริษัทฯ ทางบริษัทฯ จะถือว่าท่านได้ยอมรับในเงื่อนไขข้อตกลงต่างๆ ที่ได้ระบุไว้แล้วทั้งหมด
7. **ผู้เดินทางจะต้องตรวจสอบสถานะของ Visa ด้วยตนเอง เช่นการต่ออายุ หรือ การทำ Re-Entry หรือ สิทธิหน้าที่ ต่างๆ หากมีเหตุหรือเกิดผลกระทบใดๆไม่ว่าในกรณีใดเกี่ยวกับ Visa ของท่าน ทางบริษัทฯ จะไม่รับผิดชอบในทุกกรณี**

### หมายเหตุ

- ❖ หากกรุ๊ปยกเลิกจากจำนวนผู้เดินทางไม่ถึงกำหนด คืนเงินเต็มจำนวน
- ❖ **กรุ๊ปคอนเฟิร์มเดินทาง 10 ท่านขึ้นไป (มีหัวหน้าทัวร์ไทย)**
- ❖ หากมีเหตุสุดวิสัยอันเกิดจากประกาศสถานการณ์ฉุกเฉินต่างๆ ทำให้เดินทางไม่ได้ อ้างอิงตาม พรบ. ธุรกิจนำเที่ยว หักค่าใช้จ่ายที่เกิดขึ้นจริงโดยมิใบเสร็จยืนยันกับลูกค้า

- ❖ ตัวเครื่องบินเป็นแบบกรุ๊ปคณะ ไม่สามารถเลือกหรือล็อกที่นั่งได้ ที่นั่งอาจจะไม่ติดกัน ซึ่งเป็นไปตามเงื่อนไขของสายการบิน
- ❖ เรื่องห้องพักช่วงเทศกาล ห้องพักราคาที่ลูกค้าระบุตอนจองทัวร์ ทางบริษัทจะ Request ให้ทางโรงแรมตามขั้นตอน ในบางครั้งโรงแรมอาจเปลี่ยนชนิดห้องพักของลูกค้า ณ วันเข้าพัก แต่ทางบริษัทยืนยันว่าจะเพียงพอต่อจำนวนลูกค้า เช่น  
Request สำหรับเตียง Double Bed หากห้องไม่พอ อาจเป็นห้อง TWN ขยับเตียงให้ชิดกัน  
Request สำหรับเตียง Triple Bed หากห้องไม่พอ จะจัดให้เป็น 2ห้อง ตามเงื่อนไขของโรงแรมที่จอง
- ❖ บริษัทฯ ขอสงวนสิทธิ์ที่จะเปลี่ยนแปลงรายละเอียดบางประการในทัวร์นี้ เมื่อเกิดเหตุจำเป็นสุดวิสัยจนไม่อาจแก้ไขได้และจะไม่รับผิดชอบใดๆ ในกรณีที่สูงหาย สูญเสียหรือได้รับบาดเจ็บที่นอกเหนือความรับผิดชอบของหัวหน้าทัวร์และเหตุสุดวิสัยบางประการ เช่น การนัดหยุดงาน ภัยธรรมชาติ การจลาจลต่างๆ เนื่องจากรายการทัวร์นี้เป็นแบบเหมาจ่ายเบ็ดเสร็จ หากท่านสละสิทธิ์การใช้บริการใดๆ ตามรายการหรือถูกปฏิเสธการเข้าประเทศไม่ว่าในกรณีใดก็ตาม ทางบริษัทฯ ขอสงวนสิทธิ์ไม่คืนเงินในทุกกรณี
- ❖ บริษัทฯ มีสิทธิ์ที่จะเปลี่ยนแปลงหรือสับเปลี่ยนรายการได้ตามความเหมาะสมบริษัทขอสงวนสิทธิ์ที่จะเลื่อนการเดินทางในกรณีที่มีผู้ร่วมคณะไม่ถึง 9 ท่าน การไม่รับประทานอาหารเช้าไม่เที่ยวตามรายการ ไม่สามารถขอหักค่าบริการคืนได้ เพราะการชำระค่าทัวร์เป็นไปในลักษณะเหมาจ่าย เมื่อท่านได้ชำระเงินมัดจำหรือทั้งหมด ไม่ว่าจะเป็นการชำระผ่านตัวแทนของบริษัทฯ หรือชำระโดยตรงกับทางบริษัทฯ ทางบริษัทฯ จะถือว่าท่านรับทราบและยอมรับในเงื่อนไขต่างๆ  
บริษัทฯ ไม่รับผิดชอบค่าเสียหายในเหตุการณ์ที่เกิดจากสายการบิน ไฟล์ทยกเลิกโดยมีประกาศจากสายการบิน ภัยธรรมชาติ ปฏิบัติและอื่นๆที่อยู่นอกเหนือการควบคุมของทางบริษัทฯหรือค่าใช้จ่ายเพิ่มเติมที่เกิดขึ้นทางตรงหรือทางอ้อม เช่น การเจ็บป่วย, การถูกทำร้าย, การสูญหาย, ความล่าช้า หรือจากอุบัติเหตุต่างๆ