



# HIGHLIGHT

เที่ยวครบ!!...จบทุกไฮไลท์



CHIMELONG  
OCEAN KINGDOM



CHIMELONG  
SPACE SHIP



วัดพระใหญ่

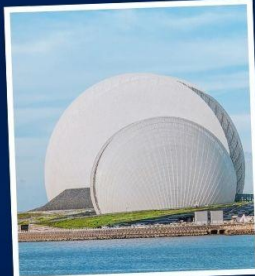

โรงละครจูไห่

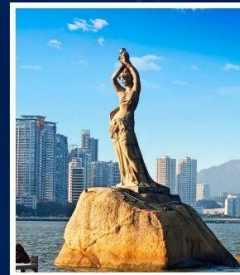

ZHUHAI  
FISHER GIRL



แคนตันทาวเวอร์

- ชมสัตว์ทะเลในตู้ปลายักษ์แบบ 180 องศา CHIMELONG OCEAN KINGDOM
- สุดมันส์ สວນสนุกในร่มขนาดยักษ์ระดับโลก CHIMELONG SPACESHIP
- เช็คอินแลนด์มาร์กสำคัญของเมืองจูไห่ โรงละครใหญ่จูไห่ (ชมภายนอก)
- ท่าข้ามสัญลักษณ์ของเมืองจูไห่ที่มีชื่อเรียกว่า จูไห่ฟิชเชอร์เกิร์ล
- ถนนเลียบชายหาดที่แสนจะโรแมนติก ถนนคู่รัก
- เขื่อน หอคอย ติดอันดับสองของโลก แคนตันทาวเวอร์
- ช้อปปิ้ง ถนนปิกกิ้ง ถนนคนเดินชื่อดังและเป็นที่ยอดนิยมที่สุดในกวางเจา
- สัญลักษณ์แห่งความอุดมสมบูรณ์ของกวางโจว อนุสาวรีย์ห้าแพะ
- เมนูพิเศษ..ห่านย่าง,ชาบูปิ้งย่าง,อาหารซีฟู้ด,ต้มซ่า



5 DAYS 4 NIGHTS

โดยสายการบิน : China Southern Airline



FLIGHT  
**CZ 362**

TIME  
**08.20- 12.20**

FLIGHT  
**CZ 8019**

TIME  
**17.20 - 19.20**



**BKK**



**CAN**

**CAN**



**BKK**

กรุงเทพฯ

กวางเจา

กวางเจา

กรุงเทพฯ

กระเป๋าโหลดใต้ท้องเครื่อง  
ท่านละ 1 ใบ น้ำหนักไม่เกิน 23 kg  
กระเป๋าขึ้นเครื่องท่านละ  
1 ใบ ไม่เกิน 7 kg

## โปรแกรมการเดินทาง

วันแรก กรุงเทพฯ (สนามบินสุวรรณภูมิ) – กวางเจา (CZ362:08.20-12.20) – ถนนคนเดินหย่งชิงฟาง – วัดพระใหญ่ – ซ้อปิ้งถนนปักกิ่ง – จูไห่

05.00 น.  คณะพร้อมกันที่ ท่าอากาศยานสุวรรณภูมิ ณ อาคารผู้โดยสารขาออก (ระหว่างประเทศ) ชั้น 4 ประตู 9 บริเวณ ISLAND-U สายการบิน CHINA SOUTHERN AIRLINE (CZ) โดยมีเจ้าหน้าที่จากทางบริษัทฯ คอยให้การต้อนรับ และอำนวยความสะดวกด้านสัมภาระและเอกสารให้กับท่าน

08.20 น. เห็นฟ้าสู่ เมืองกวางเจา โดยสายการบิน CHINA SOUTHERN AIRLINE เที่ยวบินที่ CZ362 →  
 • เที่ยวบินหรือเวลาอาจมีการเปลี่ยนแปลง ทั้งนี้ขึ้นอยู่กับสายการบินเป็นผู้กำหนด  
 • ขอสงวนสิทธิ์ในการเลือกที่นั่งบนเครื่องบิน เนื่องจากการจัดที่นั่งบนเครื่องบิน เป็นสิทธิ์ของเจ้าหน้าที่เช็คอิน ซึ่งทางบริษัทไม่สามารถเข้าไปแทรกแซงได้

กรณีผู้เดินทาง ต้องการขอวีซ่าที่สนามบิน กรุณาแจ้งกับทางบริษัททัวร์ฯทันที หลังจากที่ท่านชำระเงินมัดจำค่าทัวร์เรียบร้อยแล้ว  
 หมายเหตุ: หากผู้เดินทางต้องการนำวีซ่าส่วนตัวไปเอง จะต้องเป็นวีซ่าที่ไม่มีแบตเตอรี่

**(บริการอาหารและเครื่องดื่มบนเครื่อง)**

**\*\*การบริการอาหารและเครื่องดื่มบนเครื่องบิน เป็นบริการของสายการบิน ทั้งนี้อาจจะมีการเปลี่ยนแปลงได้ขึ้นอยู่กับนโยบายของสายการบิน โดยไม่ต้องแจ้งให้ทราบล่วงหน้า\*\***

12.20 น. เดินทางถึง สนามบินไปหวิน เมืองกวางเจา เมืองหลวงของมณฑลกวางตุ้ง ซึ่งเป็นเมืองใหญ่ที่เติบโตอย่างรวดเร็วจากธุรกิจการค้า นอกจากนี้ยังมีอาหารและภาษาที่เป็นเอกลักษณ์ของมณฑลนี้ หลังผ่านพิธีการตรวจคนเข้าเมืองและด่านศุลกากรแล้ว นำท่านรับกระเป๋าสัมภาระ

**บริการ SETBOX ท่านละ 1 ชุด**

นำท่านช้อปปิ้ง ถนนคนเดินหย่งชิงฟาง Yong Qing Fang ย่านช้อปปิ้งที่มีความนิยมอยู่ซึ่งมีสินค้าอันทันสมัยต่างๆให้ท่านได้เลือกซื้อมากมาย อาทิ เสื้อผ้า, กระเป๋า, สินค้าแบรนด์เนมจีน ฯลฯ บรรยากาศจะคล้ายๆ ย่านในฮ่องกง บางช่วงของถนนจะมีการปิดถนน และมีการเปิดไฟสว่างไสว สวยงามมาก ยังมีร้านอาหารร้านค้าต่างๆ มากมายเลยทีเดียว



นำท่านเดินทางสู่ **วัดพระใหญ่** หรือ **วัดต้าฝื่อซื่อ** วัดใหญ่ใจกลางเมืองกวางเจา มีทั้งความสวยงามและเจียบสงบ ตั้งอยู่ในเขตเวว่ชีว มีประวัติยาวนานกว่า 1 พันปี สร้างโดยจักรพรรดิ หลิวเหยียน ได้รับการยกย่องว่าเป็น 1 ใน 5 วัดที่ใหญ่ที่สุดในประวัติศาสตร์ของกวางโจว ต่อมาถูกทำลาย และสร้างขึ้นใหม่หลายครั้ง ในช่วงปลาราชวงศ์หมิง วัดกำลังทรุดโทรมลงทุกวัน และได้รับความเสียหายจากสงคราม ต่อมาได้รับการบูรณะขึ้นมาใหม่ในปี 1981 เรื่อยมา เมื่ออาจารย์ Guangming รองประธานสมาคมชาวพุทธกวางโจว ดำรงตำแหน่งเจ้าอาวาส วัดและฟื้นฟูรูปแบบของวัดใหญ่ วันที่ 9 สิงหาคม พ.ศ. 2536 วัดต้าฝื่อได้รับการขึ้นทะเบียนเป็นโบราณสถานที่ได้รับการคุ้มครองโดยรัฐบาลเทศบาลกวางโจว จากนั้นนำท่านเดินทางเข้าสู่ **ถนนปักกิ่ง** ถนนคนเดินที่มีชื่อเสียงและเป็นที่ยอดนิยมที่สุดในกวางเจา มีสินค้ามากมาย อาทิเช่น เสื้อผ้า รองเท้า กระเป๋า และของที่ระลึกอีกมากมาย รวมถึง **ร้าน ART TOY** **สุดฮอต POP MART** เชิญท่านอิสระซื้อสินค้าต่างๆ ตามอัธยาศัย

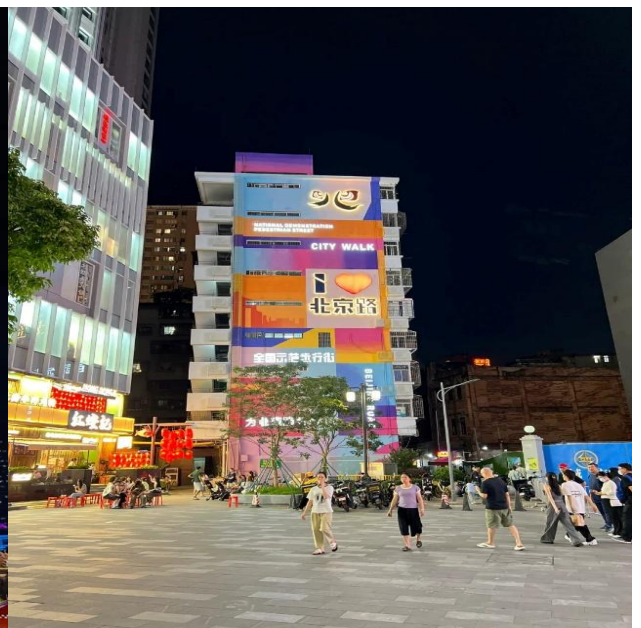
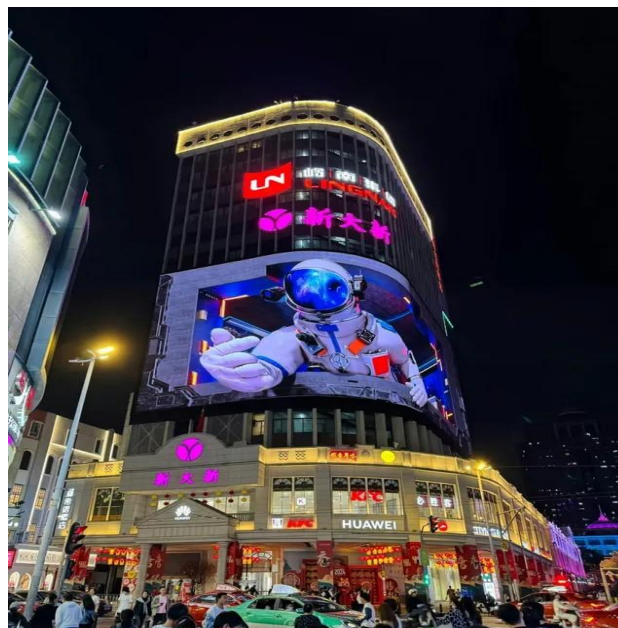

จากนั้นนำท่านเดินทางสู่ เมืองจูไห่ เขตเศรษฐกิจพิเศษ 1 ใน 5 ของประเทศจีน (ใช้เวลาเดินทางประมาณ 2 ชั่วโมง)

ค่ำ 1๐) รับประทานอาหารค่ำ **ลิ้มรสอาหาร...ห้าอย่าง**

👉 พักที่ RAMADA BY WYNDHAM ZHUHAI HOTEL หรือเทียบเท่าระดับ 4 🍀🍀🍀🍀

วันที่สอง Chimelong Ocean Kingdom (รวมบัตรค่าเข้าชมสนุกเต็มวัน)

เช้า 1๐) รับประทานอาหารเช้า ณ ห้องอาหารโรงแรม

นำท่านเดินทางสู่ Chimelong Ocean Kingdom (รวมบัตรค่าเข้าชมสนุกเต็มวัน) โลกใต้ทะเลขนาดใหญ่ที่สุดในโลก ภายในประกอบไปด้วย พิพิธภัณฑ์สัตว์น้ำขนาดใหญ่ จัดแสดงสัตว์ทะเลหลากหลายชนิด ในตู้ปลาขนาดมหึมา จะมีอุโมงค์กระจกที่จะช่วยให้นักท่องเที่ยวสามารถชื่นชมสัตว์ทะเลในตู้ปลายักษ์แบบ 180 องศาเลยทีเดียว นอกจากนี้ยังมีการแสดงความสามารถของสัตว์น้ำชนิดต่างๆ อย่างเช่น วาฬ และโลมา รวมไปถึงเครื่องเล่นในสวนสนุกอีกมากมาย ทางด้านของประธานกินเนสส์ เวิลด์ เรคคอร์ดส์ ได้เดินทางมาเพื่อมอบเกียรติบัตรให้กับทาง CHIME LONG OCEAN KINGDOM ในการสร้างสถิติโลกใหม่ถึง 5 รายการ โดยรวมถึง อควาเรียมขนาดใหญ่ และมีความยาวที่สุดในโลก และสวนสนุกทางทะเลที่มีขนาดใหญ่ที่สุดในโลกอีกด้วย **สมควรแก่เวลานำท่านเดินทางกลับสู่โรงแรมที่พัก**





## รายการโชว์ เปิดให้เข้าชมโดยไม่เสียค่าใช้จ่ายเพิ่มเติม

| ประเภทการแสดง                   | รายการ  | เวลาแสดง   | พื้นที่ / โชน |
|---------------------------------|---|--|---------------|
| Theater Show                    | Beluga Theater (โชว์วาฬเบลูกา)                    | 14:30 / 17:45  | Polar Horizon |
|                                 | Dolphin Theater (โชว์ปลาโลมา)                     | 12:00 / 15:30 / 17:00                                    | Dolphin Cove  |
|                                 | Sealion Theater (โชว์สิงโตทะเล)                   | 13:00 / 16:30  | Mt. Walrus    |
| Theater<br>(โรงภาพยนตร์)        | 5D Castle Theater                                 | 11:30-13:00 (ทุก 30 นาที) /<br>14:00-19:00 (ทุก 60 นาที) | Dolphin Cove  |
| Spectacular                     | Ocean Carnival Parade<br>(ขบวนพาเหรดมหาสมุทร)     | 15:00  | Hengqin Ocean |
|                                 | FlyBoard Spectacular<br>(โชว์โฉบเหินเวหาเหนือน้ำ) | 16:00  | Hengqin Ocean |
|                                 | Mammoth Carnival<br>(คาร์นิวัลสุดอลังการ)         | 17:00  | Hengqin Ocean |
|                                 | Journey of Lights Parade<br>(ขบวนพาเหรดแสงสี)     | 19:15  | Hengqin Ocean |
|                                 | Symphony of Ocean<br>(การแสดงดนตรีและพลุแสงสี)    | 20:00  | Hengqin Ocean |
| Musical Fountain<br>Spectacular | น้ำพุดนตรีประกอบแสงเสียง                          | 10:30 / 11:30 / 13:00 /<br>14:30                         | Hengqin Ocean |
| Atmosphere<br>Entertainment     | Music Ambassadors (วงดนตรีสด)                     | 11:00 / 12:00 / 14:00 /<br>15:25 / 17:25                 | Ocean Avenue  |
|                                 | One Man Band (นักดนตรีเดี่ยว)                     | 10:20 / 11:40 / 13:20 /<br>14:20 / 15:40 / 17:40         | Ocean Avenue  |

โชว์และเวลาการแสดงเบื้องต้น มีเปลี่ยนแปลงทุกวัน สามารถเช็ครายละเอียดอีกครั้งได้ จากวันเข้า  
สวนสนุก

หมายเหตุ:บัตรเข้าสวนสนุกนี้ รวมค่าเครื่องเล่นทั่วไปและชมการแสดงทั่วไปภายในสวนสนุกแล้ว  
ยกเว้น 2 โชว์พิเศษ ได้แก่ The Adventures of Kaka และ Chimelong Show Hengqin ซึ่งไม่รวมอยู่ใน  
บัตรและต้องชำระค่าเข้าชมเพิ่มเติม

-บัตรชมโชว์ Chimelong Show Hengqin ประมาณ 400 หยวน / ท่าน

-บัตรชมโชว์ The Adventures of Kaka Tiger ประมาณ 350 หยวน / ท่าน

**\*\*\*อาหารเที่ยงและอาหารค่ำอิสระตามอัธยาศัย เพื่อความสะดวกในการเที่ยวเครื่องเล่นของท่าน\*\***

**👉 พักที่ RAMADA BY WYNDHAM ZHUHAI HOTEL หรือเทียบเท่าระดับ 4 🍀🍀🍀🍀**

วันที่สาม

Chimelong Spaceship (รวมบัตรค่าเข้าชมสนุกเต็มวัน)

เช้า

🎯 รับประทานอาหารเช้า ณ ห้องอาหารโรงแรม

นำท่านเดินทางสู่ Chimelong Spaceship (รวมบัตรค่าเข้าชมสนุกเต็มวัน) สนุกสนุกในร่มขนาดยักษ์ระดับโลก สนุกสนุกแห่งนี้ได้รับการออกแบบมาเพื่อเป็นส่วนเสริมของ Chimelong Ocean Kingdom ที่อยู่ติดกัน โดยมีทั้งนิทรรศการสิ่งมีชีวิตใต้ทะเล เครื่องเล่นสำหรับครอบครัว และกิจกรรมแปลกใหม่มากมาย สนุกสนุกแห่งนี้มีชื่อเสียงในด้านแนวคิดที่แปลกใหม่ ซึ่งผสมผสานวิทยาศาสตร์เข้ากับความบันเทิงอย่างลงตัว และได้รับการยกย่องว่าเป็นหนึ่งในสวนสนุกในร่มที่ใหญ่ที่สุดในโลกให้ท่านชมและเพลิดเพลินกับโลกใต้ทะเลและสนุกกับเครื่องเล่นและกิจกรรมหลากหลายสำหรับทุกวัยด้วย **สมควรแก่เวลานำท่านเดินทางกลับสู่โรงแรมที่พัก**



**\*\*\*อาหารเที่ยงและอาหารค่ำอิสระตามอัธยาศัย เพื่อความสะดวกในการเที่ยวเครื่องเล่นของท่าน\*\***

**👉 พักที่ RAMADA BY WYNDHAM ZHUHAI HOTEL หรือเทียบเท่าระดับ 4 🍀🍀🍀🍀**

วันที่สี่

วัดผู้ถั่ว – โรงละครจูไห่ (ชมภายนอก) – ถนนคู่รัก – ZHUHAI FISHER GIRL – วิวกะเยลิ ISLAND – ถนนคนเดินฟู้หัวหลี่ – กวางเจา – จัตุรัสฮั่วเจิง+ แคนตันทาวเวอร์ (ถ่ายภาพด้านนอก)

เช้า

🕒 รับประทานอาหารเช้า ณ ห้องอาหารโรงแรม

นำท่านเดินทางสู่ วัดผู้ถั่ว หรือที่รู้จักกันในชื่อวัดจูไห่ผู้ถั่ว เป็นวัดที่มีชื่อเสียงในจูไห่ และเป็นสถานที่ท่องเที่ยวที่สำคัญทางศาสนาพุทธ โดยมีสถาปัตยกรรมแบบจีนดั้งเดิมที่สวยงาม ซึ่งวัดสร้างขึ้นในศตวรรษที่ 20 และมีความโดดเด่นในเรื่องความสะอาดและความเป็นระเบียบ ภายในวัดมีพระพุทธรูปและเทพเจ้าต่างๆ มากมาย รวมถึงพระโพธิสัตว์กวนอิม ซึ่งเป็นที่เคารพสักการะของชาวพุทธ และเจียบสงบและสวยงาม ทำให้เป็นสถานที่ที่เหมาะสมสำหรับการปฏิบัติธรรมและการพักผ่อนทางจิตใจ



และนำท่านชม โรงละครใหญ่จูไห่ (ชมภายนอก) เป็นหนึ่งในแลนด์มาร์กสำคัญของเมืองจูไห่ ตั้งอยู่ริมทะเลบริเวณ ถนนคู่รัก รูปทรงอาคารได้รับแรงบันดาลใจจาก “เปลือกหอย” หรือ “พระจันทร์สองดวง” เป็นจุดชมวิวกว้างและจุดถ่ายภาพยอดนิยมอีกแห่งของจูไห่ โรงละครแห่งนี้เริ่มก่อสร้างเมื่อวันที่ 28 เมษายน 2010 และเปิดให้ประชาชนเข้าชมตั้งแต่วันปีใหม่ปี 2017 เป็นต้นมา โดยให้บริการการแสดงศิลปะชั้นสูง เช่น โอเปร่า ละครเพลง บัลเลต์ ละครเวที ซิมโฟนี และจิวจิน เป็นต้นพื้นที่ก่อสร้างของโรงละครใหญ่จูไห่นั้นได้มาจากการถมทะเล มีพื้นที่รวมประมาณ 170,000 ตารางเมตร ถือเป็นโรงละครแห่งเดียวในประเทศจีนที่สร้างอยู่บนเกาะ

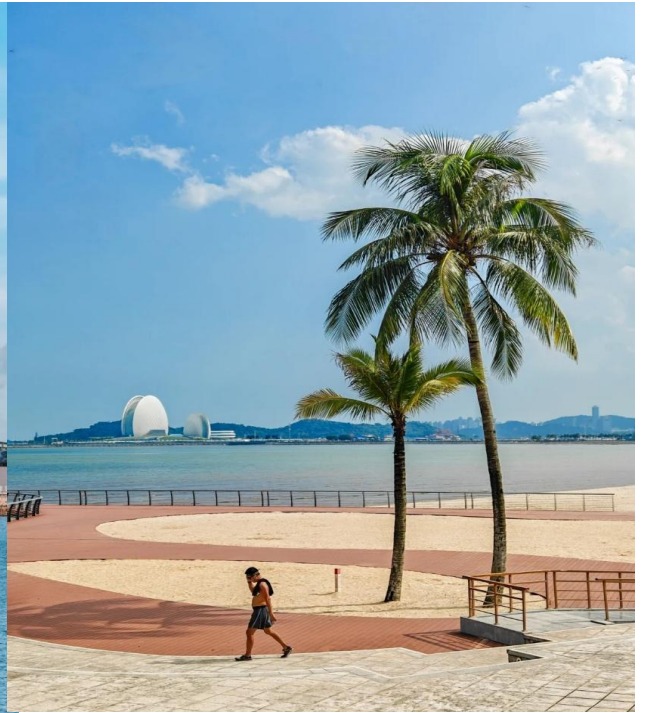
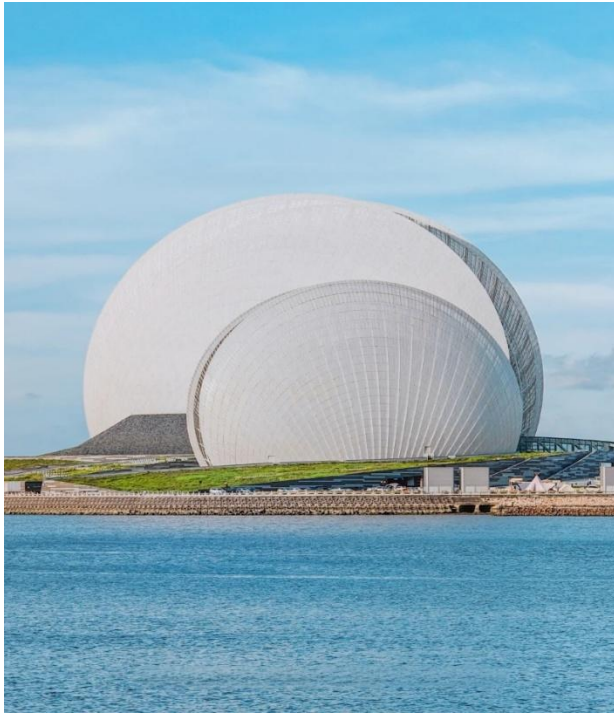

และนำท่านเดินชม ถนนคู่รัก ซึ่งเป็นถนนเลียบชายหาดที่แสนจะโรแมนติกซึ่งทางรัฐบาลเมืองจูไห่ได้ทำไว้ขึ้น เพื่อเป็นสถานที่พักผ่อนหย่อนใจและยังเป็นที่ยินยอมของบรรดาคู่รักทั้งหลาย



นำท่านชมสัญลักษณ์ของเมืองจูไห่ที่มีชื่อเรียกว่า ZHUHAI FISHER GIRL จูไห่ฟิชเชอร์เกิร์ล หรือ หวีหนี่ รูปปั้นสาวงามกลางทะเลสูง 8.7 เมตร ถือไข่มุกอยู่ริมทะเล ให้ท่านอิสระถ่ายภาพรูปกันตามอัธยาศัย

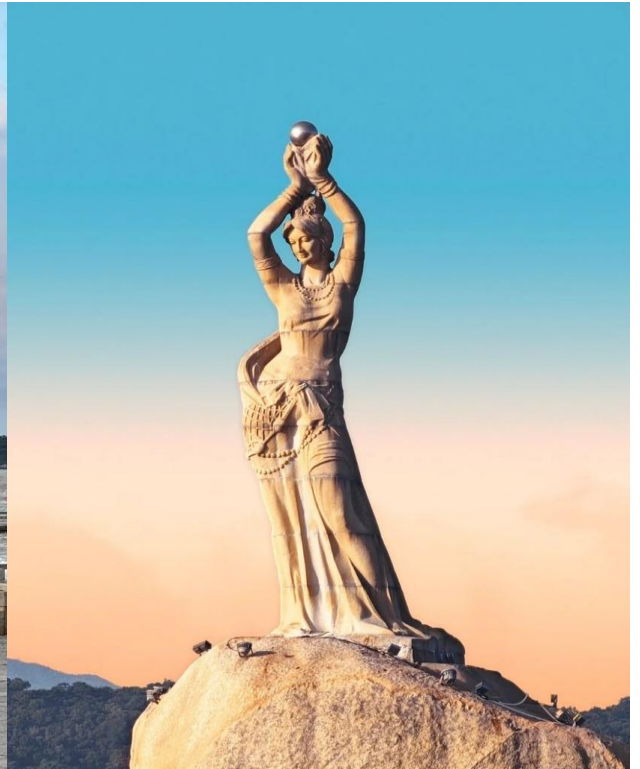

และให้ท่านชมความสวยงาม **วิวเกาะYELI ISLAND** เป็นเกาะเล็กๆที่เป็นสถานที่ตั้งของโรงละครจูไห่ ให้ทุกท่านได้ชมวิว เมืองจูไห่ และถ่ายรูปตามอัธยาศัย



เที่ยง  
บ่าย

📍 **รับประทานอาหารกลางวัน** ลิ้มรสอาหาร..ชาบู+ปิ้งย่าง

นำท่านเดินทางสู่ ถนนคนเดินฟูหัวหลี่ ที่รวมทุกอย่างไว้ครบทั้งศูนย์การค้า ซูเปอร์มาร์เก็ต ร้านอาหาร ความบันเทิง และแหล่งช้อปปิ้งตอบโจทย์ทุกความต้องการในทีเดียวแบบครบวงจร ตกแต่งเป็นถนนสไตล์ยุโรป และเป็นหนึ่งในแลนด์มาร์คที่ต้องมาเช็คอินเมื่อมาถึงจูไห่



นำท่านเดินทางสู่ กวางเจา (ใช้เวลาเดินทางประมาณ 2 ชั่วโมง) จากนั้นนำท่านเดินทางสู่ **จัตุรัสฮัวเจิง (เมืองแห่งดอกไม้)** ซึ่งเป็นศูนย์กลางแห่งใหม่ของเมืองกวางเจามีพื้นที่ 560,000 ตารางเมตร จัตุรัสนี้รวบรวมสิ่งก่อสร้างหลายแห่งอยู่ในที่เดียวกัน มีมากกว่า 39 ตึกก่อสร้าง อาทิเช่น พิพิธภัณฑ์กวางตุ้ง หอดดนตรี หอทีวีที่สูงที่สุดในโลก หอหนังสือกวางเจา วังเยาวชน ซึ่งตอนนี้จัดเป็นสวนจัตุรัสที่ใหญ่ที่สุดของเมืองกวางเจา และนำท่านเดินทางสู่ **แคนตันทาวเวอร์ หรือ หอคอยกวงเจา (Guangzhou tower) (ถ่ายภาพด้านนอก)** เป็นหอคอยที่เรียกได้ว่าสูงมากติดอันดับสองของโลก รองจากหอคอยโตเกียว(Tokyo tower) ในประเทศญี่ปุ่น หอคอยแห่งนี้มีความสูง 595.7 เมตรจากพื้นไปจนถึงยอดเสาอากาศ หอคอยแห่งนี้ถูกสร้างขึ้นเสร็จสิ้นในปี 2009 เพื่อใช้ในงานกีฬาเอเชียนเกมส์เมื่อปี 2010 ปัจจุบันมีไว้ส่งสัญญาณสถานีโทรทัศน์ กวางเจา TV และเปิดให้ชื่นชมทัศนียภาพมุมสูงของเมืองกวางเจา



คำ รับประทานอาหารค่ำ **ลิ้มรสอาหาร..อาหารซีฟู้ด**  
พักที่ HOLIDAY INN SOUTH LAKE HOTEL หรือเทียบเท่าระดับ 4 

วันที่ห้า อนุสาวรีย์ห้าแพะ – วัดลิวหงซือ – เกาะซาเมี่ยน – กวางเจา – กรุงเทพฯ (สนามบินสุวรรณภูมิ)  
(CZ8019:17.20-19.20)

เช้า **☉ รับประทานอาหารเช้า ณ ห้องอาหารโรงแรม**

นำท่านเที่ยวชม **อนุสาวรีย์ห้าแพะ** คือสัญลักษณ์แห่งความอุดมสมบูรณ์มั่งคั่งของเมืองกวางโจว ตั้งอยู่ในสวนสาธารณะเยี่ยซิว ที่เป็นสวนสาธารณะขนาดใหญ่ที่สุดในเมือง มีพื้นที่ทั้งหมด 860,000 ตารางเมตร และถือเป็นหนึ่งในสถานที่ท่องเที่ยวยอดนิยมของกวางโจว



นำท่านเดินทางสู่ **วัดไทรหกต้น หรือวัดลิวหงซือ** ถูกสร้างขึ้นตั้งแต่ปีค.ศ. 537 หรือในยุคราชวงศ์ถัง ตัววัดเดิมได้พังทลาย

ลงตามกาลเวลาและถูกสร้างขึ้นใหม่หลายต่อหลายครั้ง และถูกเปลี่ยนชื่อมาเรื่อยๆ โดยชื่อวัดในปัจจุบันนั้นมีที่มาจากนักกวีชื่อดังในสมัยราชวงศ์ซ่ง นามว่า Su Dongpo ได้เดินทางมาเยือนที่วัดแห่งนี้ และเจ้าอาวาสของวัดในขณะนั้นก็ได้เชื่อเชิญให้นักกวีผู้นี้ตั้งชื่อให้กับวัด เมื่อเขาได้มองเห็นต้นไทรหกต้นที่อยู่ในวัด จึงได้เขียนตัวอักษรจีนสองตัวด้วยพู่กันว่า “ลิวหง” ซึ่งมีความหมายว่าต้นไทรหกต้น และได้ถูกนำมาใช้เป็นชื่อวัดมาจนถึงปัจจุบัน



เที่ยง **☉ รับประทานอาหารกลางวันลิ้มรสอาหาร..ติ่มซำ**

บ่าย นำท่านเดินทางสู่ **เกาะซาเมี่ยน** เกาะกลางแม่น้ำจูเจียง สถาปัตยกรรมฟีลยุโรปที่นี้อาคารส่วนใหญ่เป็นสถาปัตยกรรมยุโรปสไตล์นีโอคลาสสิก และโคโลเนียล ในอดีตเป็นเขตการค้าและที่ตั้งของสถานกงสุลต่างชาติ

ตั้งแต่ศตวรรษที่ 19 – ต้นศตวรรษที่ 20 ปัจจุบันเป็น ย่านประวัติศาสตร์ ที่สงบ ร่มรื่นให้ท่านได้เดินเล่นชมสถาปัตยกรรมและเช็คอินบรรยากาศยุโรปโบราณ



สมควรแก่เวลานำท่านเดินทางสู่สนามบิน เพื่อเดินทางกลับประเทศไทย

17.20 น.

เดินฟ้าสู่ กรุงเทพฯ (สุวรรณภูมิ) โดยสายการบิน CHINA SOUTHERN AIRLINE เที่ยวบินที่ CZ8019 →  
(บริการอาหารและเครื่องดื่มบนเครื่อง)

**\*\*การบริการอาหารและเครื่องดื่มบนเครื่องบิน เป็นบริการของสายการบิน ทั้งนี้อาจจะมีการเปลี่ยนแปลงได้ขึ้นอยู่กับนโยบายของสายการบิน โดยไม่ต้องแจ้งให้ทราบล่วงหน้า\*\***

19.20 น.

ถึง กรุงเทพฯ โดยสวัสดิภาพ พร้อมความประทับใจ..... 😊 😊 😊 😊

\*\*\*\*\*ขอบคุณทุกท่านที่ใช้บริการ\*\*\*\*\*

😊😊😊😊 ซื่อสัตย์ จริงใจ ห่วงใย เน้นบริการ คืองานของเรา 😊😊😊😊

**\*\*หมายเหตุ: โปรแกรมและราคาสามารถเปลี่ยนแปลงได้ตามความเหมาะสมโดยไม่ต้องแจ้งให้ทราบล่วงหน้าทางบริษัทฯ จะถือผลประโยชน์ของลูกค้าเป็นสำคัญ\*\***

**\*\*\*ในกรณีที่ลูกค้าต้องออกตัวโดยสารภายในประเทศ (เครื่องบิน ,รถทัวร์ ,รถไฟ) กรุณาติดต่อเจ้าหน้าที่ของบริษัทฯ เพื่อเช็คว่ารู้ป้มีการคอนเฟิร์มเดินทางก่อนทุกครั้ง เนื่องจากสายการบินอาจมีการปรับเปลี่ยนไฟล์ทบิน หรือเวลาบิน โดยไม่ได้แจ้งให้ทราบล่วงหน้า ทางบริษัทฯ จะไม่รับผิดชอบใด ๆ ในกรณี ถ้าท่านออกตัวภายในโดยไม่แจ้งให้ทราบและหากไฟล์ทบินมีการปรับเปลี่ยนเวลาบิน เพราะถือว่าท่านยอมรับในเงื่อนไขดังกล่าว\*\*\***

## ตัวอย่างประเภทห้องพัก

### 1. SINGLE ( SGL )



### 2. TWIN ( TWN )



### 3. DOUBLE ( DBL )



### 4. TRIPLE ( TRP )



#### ชี้แจงประเภทห้องพักโรงแรม ณ วันเข้าพัก

- 1.กรณีห้องพักแบบ TWIN BED (เตียงเล็ก 2 เตียง) ซึ่งทางโรงแรมไม่มีหรือเต็ม ทางบริษัทจะขอปรับเป็นห้อง DOUBLE BED แทน
- 2.กรณีห้องพักแบบ DOUBLE BED (1 เตียงใหญ่) ซึ่งโรงแรมไม่มีหรือเต็ม ทางบริษัทจะขอปรับเป็นห้อง TWIN BED แทน
- 3.กรณีห้องพักแบบ SINGLE BED (1 เตียงใหญ่) ซึ่งโรงแรมไม่มีหรือเต็ม ทางบริษัทขอปรับเป็นห้อง TWIN BED แทน
- 4.กรณีห้องพักแบบ TRIPLE BED ประเภทห้องพักจะเป็น ห้องคู่ หรือ ห้องเตียงใหญ่ + 1เสริมเตียงหรือเตียงพับ \*ไม่ใช่ห้องพักแบบ 3 เตียง\*

-----โดยมีต้องแจ้งให้ทราบล่วงหน้า-----

กรณีมาเป็นครอบครัวใหญ่มีการริควงขอห้องพักคนละประเภท ห้องในวันที่เข้าพักอาจจะไม่ได้ยู่ใกล้กัน หรืออาจจะไม่ได้ยู่ในชั้นเดียวกัน เนื่องด้วยแต่ละโรงแรมมีการจัดห้องพักที่แตกต่างกันไป \*โดยมีต้องแจ้งให้ทราบล่วงหน้า\* ในช่วงฤดูหนาวหรืออากาศเย็นบางโรงแรมจะปรับโหมดเครื่องปรับอากาศเป็นโหมดทำความร้อนในห้องพักแทน

## อัตราค่าบริการ (ราคาต่อท่าน) คณะจอยทัวร์ขั้นต่ำ 9 ท่านออกเดินทางพร้อมหัวหน้าทัวร์

| วันเดินทาง             | ราคาทัวร์ผู้ใหญ่<br>พักห้องละ 2-3 ท่าน<br>(9 ท่านออกเดินทาง) | พักเดี่ยว<br>จ่ายเพิ่ม | ราคา<br>ไม่รวมตัว |
|------------------------|--|------------------------|-------------------|
| 12 – 16 พฤศจิกายน 2568 | 29,999 บาท/ท่าน  | 4,500 บาท/ท่าน         | 24,999 บาท/ท่าน   |
| 26 – 30 พฤศจิกายน 2568 | 29,999 บาท/ท่าน  | 4,500 บาท/ท่าน         | 24,999 บาท/ท่าน   |
| 10 – 14 ธันวาคม 2568   | 29,999 บาท/ท่าน  | 4,500 บาท/ท่าน         | 24,999 บาท/ท่าน   |
| 24 – 28 ธันวาคม 2568   | 29,999 บาท/ท่าน  | 4,500 บาท/ท่าน         | 24,999 บาท/ท่าน   |

### อัตราค่าบริการนี้รวม



✓ ค่าตัวเครื่องบินชั้นทัศนاجر ไป-กลับ พร้อมกรุ๊ป ตามที่ระบุไว้ในรายการเท่านั้น ตัวเครื่องบินที่ใช้เป็นแบบกรุ๊ป ไม่สามารถเลือกที่นั่งล่วงหน้าได้ (ท่านจะได้รับที่นั่งแบบสุ่มเท่านั้น)



✓ ค่าภาษีสนามบินทุกแห่ง



✓ ค่าโรงแรมระดับมาตรฐาน (พักห้องละ 2-3 ท่าน) กรณีห้อง TWIN BED (เตียงเดี่ยว 2 เตียง) ซึ่งโรงแรมไม่มีหรือเต็ม ทางบริษัทขอปรับเป็นห้อง DOUBLE BED แทนโดยไม่ต้องแจ้งให้ทราบล่วงหน้า หรือ หากต้องการห้องพักแบบ DOUBLE BED ซึ่งโรงแรมไม่มีหรือเต็ม ทางบริษัทขอปรับเป็นห้อง TWIN BED แทนโดยไม่ต้องแจ้งให้ทราบล่วงหน้า เช่นกัน กรณีพักแบบ TRIPLE ROOM 3 ท่าน 1 ห้อง ท่านที่ 3 อาจเป็นเสริมเตียง หรือ SOFA BED หรือ เสริมฟูกที่นอน ทั้งนี้ขึ้นอยู่กับรูปแบบการจัดห้องพักของโรงแรมนั้นๆ



✓ ค่าอาหาร ตามที่ระบุไว้ในรายการ



✓ ค่ายานพาหนะ และค่าธรรมเนียมเข้าชมสถานที่ต่างๆ ตามที่ระบุไว้ในรายการ



✓ น้ำหนักสัมภาระ ท่านละไม่เกิน 23 กิโลกรัม จำนวนท่านละ 1 ใบ สัมภาระติดตัวขึ้นเครื่องได้ 1 ชิ้น ต่อท่าน น้ำหนักต้องไม่เกิน 7 กิโลกรัม, ค่าประกันวินาศภัยเครื่องบินตามเงื่อนไขของแต่ละสายการบินที่มีการเรียกเก็บ

## ค่าประกันอุบัติเหตุในการเดินทางต่างประเทศ



### ตารางผลประโยชน์ Benefits Schedule

### แผนการประกันภัยอุบัติเหตุเดินทางสำหรับธุรกิจนำเที่ยว

| ชื่อตกลงคุ้มครอง   | จำนวนเงินประกัน (บาท) |
|--|-----------------------|
| เสียชีวิต สูญเสียอวัยวะ สายตา หรือทุพพลภาพถาวรสิ้นเชิงเนื่องจากอุบัติเหตุ    | 1,000,000             |
| การรักษาพยาบาลต่ออุบัติเหตุแต่ละครั้ง ต่อคน ต่อระยะเวลาเดินทาง ไม่เกินวงเงิน | 500,000               |

#### เงื่อนไข

- ความคุ้มครองและผลประโยชน์จำกัดความรับผิดชอบต่อการสูญเสียจากอุบัติเหตุแต่ละครั้ง สำหรับค่าชดเชยต่างๆ ตามกรมธรรม์สูงสุดไม่เกิน 1,000,000 บาทต่ออุบัติเหตุแต่ละครั้งภายใต้กรมธรรม์มาตรฐาน สำหรับธุรกิจนำเที่ยว ผู้ถือกรมธรรม์ต้องแจ้งรายละเอียด การเดินทาง จำนวนรายชื่อ และโปรแกรมการเดินทาง ของนักท่องเที่ยว ให้บริษัทฯ ทราบก่อนกำหนดการเดินทางทุกครั้ง
- ระยะเวลาคุ้มครอง : 1 เกี่ยวกับการเดินทาง (trip)
- ไม่จำกัดอายุผู้เอาประกันภัย
- กรมธรรม์ประกันภัยนี้ ไม่คุ้มครองผู้เดินทางไป หรือการเดินทางผ่าน หรือ การเดินทางภายในประเทศต่อไป ออสเตรเลีย แคนาดา ไครเมีย (รวมถึงไซปรัส) คิวบา อิหร่าน เม็กซิโก (เฉพาะพื้นที่ใด ๆ ที่มีความสูงตั้งแต่ 1,500 เมตร จากระดับน้ำทะเลขึ้นไป) เกาหลีเหนือ รัสเซีย ซีเรีย เวเนซุเอลา พม่า และยูเครน เฉพาะภูมิภาคโคเคเคส คอเคซัส เคอร์ดิสถาน และซาอุดีอาระเบีย  
- ประเทศต่างๆ ที่ได้รับการคว่ำบาตรจากสหประชาชาติ หรือได้รับ การคว่ำบาตรทางการค้า ทางเศรษฐกิจ กฎหมายหรือข้อบังคับของสหภาพยุโรป สหราชอาณาจักร หรือ สหรัฐอเมริกา



### “อุ่นใจตลอดการเดินทาง”

- ประกันสุขภาพในการเดินทางต่างประเทศ วงเงินค่ารักษาพยาบาล ในระหว่างการเดินทาง สูงสุดไม่เกินท่านละ 2,000,000 บาท คุ้มครองผู้เดินทาง อายุตั้งแต่แรกเกิด - 85 ปี (ยกเว้นโรคประจำตัว/สภาพที่เป็นมาก่อน/ต้องเข้ารับการรักษาพยาบาลที่ต่างประเทศเท่านั้น)
- ประกันอุบัติเหตุในการเดินทางต่างประเทศ แบบไม่จำกัดอายุ ในระหว่างการเดินทางคุ้มครองสูงสุดไม่เกินท่านละ 1,000,000 บาท

\*\*เงื่อนไขเป็นไปตามที่บริษัทฯ กำหนด ความคุ้มครองเป็นตามข้อกำหนดของกรมธรรม์ประกันภัย\*\*

เพราะเราห่วงใยคุณ...  
เรามีคนในครอบครัว



## ค่าประกันสุขภาพในการเดินทางต่างประเทศ

### ประกันสุขภาพในการเดินทางต่างประเทศ ตารางความคุ้มครอง / Coverage Table



Travel Guard® International Extra

| ความคุ้มครอง   Coverage   | จำนวนเงินผลประโยชน์ (บาท)   Benefit (Baht) |                            |
|---|--|----------------------------|
|   | Plan C (อายุ 76-85 ปี)                     | Plan D (อายุ 76-75 ปี)     |
| การเสียชีวิตจากอุบัติเหตุ / Accidental Death (TA1)  | 1,500,000                                  | 1,000,000                  |
| • การเสียชีวิตจากอุบัติเหตุ / Accidental Death (TA1) อายุ / Age 76-85   | 750,000                                    | ไม่คุ้มครอง<br>Not Covered |
| ค่ารักษาพยาบาล / Medical Expense (TA2)  | 2,000,000                                  | 2,000,000                  |
| • ค่ารักษาพยาบาล / Medical Expense (TA2) อายุ / Age 76-85   | 2,000,000                                  | ไม่คุ้มครอง<br>Not Covered |
| ค่ารักษาพยาบาลในประเทศไทย / Medical Expense in Thailand (TA3)   | 70,000                                     | 40,000                     |
| • ค่ารักษาพยาบาลในประเทศไทย / Medical Expense in Thailand (TA3) อายุ / Age 76-85  | 50,000                                     | ไม่คุ้มครอง<br>Not Covered |
| • กรณีไม่ได้รับการรักษาพยาบาลในต่างประเทศก่อน / Without Received Overseas Treatment (TA3)   | 50,000                                     | 20,000                     |
| การเคลื่อนย้ายเพื่อการรักษาพยาบาลฉุกเฉินและการเคลื่อนย้ายกลับประเทศไทย / Emergency Medical Evacuation and Repatriation (TA4)        | 2,000,000                                  | 2,000,000                  |
| ค่าใช้จ่ายในการส่งศพหรืออัฐิกลับประเทศไทย / Repatriation of Mortal Remains (TA5)  |  |                            |
| ค่าโทรศัพท์ในกรณีฉุกเฉิน / Emergency Telephone Charges (TA6)  | 1,000                                      | 1,000                      |
| ค่าใช้จ่ายในการเดินทางเพื่อเยี่ยมผู้ป่วยในต่างประเทศ / Hospital Visitation (TA7)  | 70,000                                     | ไม่คุ้มครอง<br>Not Covered |
| • มีผู้บรรลุนิติภาวะอยู่กับผู้เอาประกันภัยในต่างประเทศ / With Accompanying Adult (TA7)  | ไม่คุ้มครอง<br>Not Covered                 | ไม่คุ้มครอง<br>Not Covered |
| ค่าชดเชยรายวันในการรักษาตัวในโรงพยาบาล / Hospital Confinement (TA8)   | 7,000                                      | ไม่คุ้มครอง<br>Not Covered |
| ค่าใช้จ่ายในการส่งผู้เยาว์กลับประเทศไทย / Child Guard (TA9)   | ไม่คุ้มครอง<br>Not Covered                 | ไม่คุ้มครอง<br>Not Covered |
| ค่าใช้จ่ายการเลื่อนหรือยกเลิกการเดินทาง / Trip Cancellation or Postponement (TA10)  | จ่ายตามจริง<br>Actual Cost                 | ไม่คุ้มครอง<br>Not Covered |
| • ค่าใช้จ่ายการเลื่อนหรือยกเลิกการเดินทางเนื่องจากการปิดสนามบิน / Trip Cancellation or Postponement from Airport Closures (TA10)    | ไม่คุ้มครอง<br>Not Covered                 | ไม่คุ้มครอง<br>Not Covered |
| ค่าใช้จ่ายการลดจำนวนวันเดินทาง / Trip Curtailment (TA11)  | จ่ายตามจริง<br>Actual Cost                 | ไม่คุ้มครอง<br>Not Covered |
| • ค่าใช้จ่ายการลดจำนวนวันเดินทางเนื่องจากการปิดสนามบิน / Trip Curtailment from Airport Closures (TA11)                              | ไม่คุ้มครอง<br>Not Covered                 | ไม่คุ้มครอง<br>Not Covered |
| ค่าใช้จ่ายเมื่อการเดินทางหยุดชะงัก / Trip Disruption (TA12)   | จ่ายตามจริง<br>Actual Cost                 | ไม่คุ้มครอง<br>Not Covered |
| ชดเชยความล่าช้าในการเดินทาง / Travel Delay (TA13)   | 5,000                                      | ไม่คุ้มครอง<br>Not Covered |
| ชดเชยเนื่องจากสายการบินจำหน่ายตั๋วเกินที่นั่ง / Overbooking (TA14)  | ไม่คุ้มครอง<br>Not Covered                 | ไม่คุ้มครอง<br>Not Covered |
| ชดเชยการล่าช้าเนื่องจากการเปลี่ยนเส้นทางการบิน / Flight Diversion (TA15)  | ไม่คุ้มครอง<br>Not Covered                 | ไม่คุ้มครอง<br>Not Covered |
| ชดเชยการพลาดการต่อเที่ยวบิน / Missed Connecting Flight (TA16)   | 5,000                                      | ไม่คุ้มครอง<br>Not Covered |
| ชดเชยการล่าช้าของกระเป๋าเดินทาง / Baggage Delay (TA17)  | 5,000                                      | ไม่คุ้มครอง<br>Not Covered |
| ความสูญเสียบรรยากาศหรือเสียหายของกระเป๋าเดินทางและทรัพย์สินส่วนตัว / Damage or Loss of Personal Baggage and Personal Effects (TA18) | 50,000                                     | ไม่คุ้มครอง<br>Not Covered |
| การสูญหายของเอกสารการเดินทาง / Loss of Travel Document (TA19)   | 10,000                                     | ไม่คุ้มครอง<br>Not Covered |
| การสูญหายของเงินสด / Loss of Personal Money (TA20)  | ไม่คุ้มครอง<br>Not Covered                 | ไม่คุ้มครอง<br>Not Covered |
| การสูญหายของทรัพย์สินจากการล้วงกระเป๋า / Loss of Personal Belongings due to Pickpocket (TA21)                                       | ไม่คุ้มครอง<br>Not Covered                 | ไม่คุ้มครอง<br>Not Covered |
| การสูญเสียบรรยากาศหรือเสียหายของทรัพย์สินที่เก็บอยู่ในยานพาหนะ / Damage or Loss of Personal Baggage due to Vehicle Break in (TA22)  | ไม่คุ้มครอง<br>Not Covered                 | ไม่คุ้มครอง<br>Not Covered |
| ความรับผิดชอบส่วนแรกสำหรับรถเช่า / Rental Vehicle Excess (TA23)   | ไม่คุ้มครอง<br>Not Covered                 | ไม่คุ้มครอง<br>Not Covered |
| คุ้มครองทรัพย์สินภายในที่อยู่อาศัยจากไฟไหม้ / Home Guard (TA24)   | ไม่คุ้มครอง<br>Not Covered                 | ไม่คุ้มครอง<br>Not Covered |
| ความคุ้มครองอุปกรณ์กอล์ฟและโฮล-อิน-วัน / Golf Equipment and Hole-in-One (TA25)  | ไม่คุ้มครอง<br>Not Covered                 | ไม่คุ้มครอง<br>Not Covered |
| ความรับผิดชอบต่อบุคคลภายนอก / Personal Liability (TA26)   | 1,000,000                                  | 500,000                    |

\*\*เงื่อนไขความคุ้มครองเป็นตามข้อกำหนดของกรมธรรม์ประกันภัย\*\*

หมายเหตุ : กรมธรรม์ไม่คุ้มครองผู้เดินทางที่มีอายุ 86 ปีขึ้นไป

## อัตราค่าบริการนี้ไม่รวม

- ❌ ค่าทำหนังสือเดินทางทุกประเภท
- ❌ ชาวต่างชาติที่พำนักในประเทศไทย การเดินทางเข้า-ออกประเทศไทย ต้องไปทำเอกสารเข้า-ออกเอง โดยที่ทางบริษัทฯ ไม่ได้ดำเนินการให้ทุกกรณี
- ❌ ค่าธรรมเนียมยื่นวีซ่าท่องเที่ยวเข้าประเทศจีน ผู้ถือหนังสือเดินทางไทย (หมายเหตุ : ตั้งแต่วันที่ 1 มีนาคม 2567 จีนยกเลิกการขอวีซ่า สำหรับหนังสือเดินทางไทย ท่านสามารถเข้าจีนโดยไม่ต้องขอวีซ่า ) ยกเว้นกรณี การพำนักถาวร การทำงาน การศึกษา กิจกรรมด้านสื่อ หรือกิจกรรมอื่น ๆ ที่จำเป็นต้องได้รับการอนุญาตล่วงหน้าจากหน่วยงานที่รับผิดชอบของอีกฝ่ายหนึ่ง
- ❌ ค่าวีซ่าจีนสำหรับชาวต่างชาติที่ต้องยื่นวีซ่าเข้าประเทศจีน กรุณาเช็กกับทางเจ้าหน้าที่บริษัททัวร์
- ❌ ค่าดำเนินการคัดกรองตรวจหาเชื้อ RT-PCR หรือ ATK ในกรณีประเทศจีนต้องให้ตรวจ
- ❌ ค่าใช้จ่ายอื่นๆ ที่นอกเหนือจากรายการระบุ เช่น ค่าใช้จ่ายส่วนตัวอื่นๆ ฯลฯ
- ❌ ค่าภาษีมูลค่าเพิ่ม VAT 7 % และหักภาษี ณ ที่จ่าย 3 % ในกรณีที่ลูกค้าต้องการใบเสร็จรับเงินที่ถูกต้อง จะต้องบวกค่าภาษีมูลค่าเพิ่ม และหัก ณ ที่จ่าย จากยอดขายจริงทั้งหมดเท่านั้น และโปรดแจ้งทางบริษัทฯ จะออกให้ภายหลัง ขอสงวนสิทธิ์ออกใบเสร็จที่ถูกต้องให้กับบริษัททัวร์เท่านั้น
- ❌ ค่าธรรมเนียมน้ำมันและภาษีสนามบิน ทางบริษัทฯ ขอสงวนสิทธิ์เก็บค่าภาษีน้ำมันเพิ่มตามความเป็นจริง ก่อนการเดินทาง

กรุณาเตรียมค่าทิปหัวหน้าทัวร์ โกด และคนขับรถ รวม 1,500 บาท  
เด็กชำระทิปเท่ากับผู้ใหญ่



## สำคัญมาก!!

หนังสือเดินทาง (Passport) ต้องมีอายุ 6 เดือนขึ้นไป  
และเหลือหน้าว่าง 2 หน้าขึ้นไป ต้องนำมาในวันเดินทาง

**\*\*ทางบริษัท ไม่สามารถรับผิดชอบ ในกรณีที่ลืมนำมา หรือนำหนังสือเดินทางมาผิดเล่ม**

## กฎข้อบังคับ Power Bank ที่จะนำขึ้นเครื่อง

Power Bank ที่จะนำขึ้นเครื่องที่สนามบินเมืองจีน ต้องมีเครื่องหมาย CCC (China Compulsory Certificate (CCC) หรือเครื่องหมาย 3C เป็นเครื่องหมาย รับรองความปลอดภัยภาคบังคับของจีน ถึงจะนำขึ้นเครื่องได้ ถ้าไม่มีเครื่องหมายนี้ที่ด้านหลังของ Power Bank ไม่สามารถนำขึ้นเครื่องได้



## ข้อควรทราบก่อนการเดินทาง



คณะจอยทัวร์ขั้นต่ำ 9 ท่าน ออกเดินทาง มีหัวหน้าทัวร์ไทยเดินทางไป-กลับ พร้อมกับคณะขนาดของกรุ๊ปไซส์ จำนวนผู้เดินทางอาจมีการปรับเปลี่ยนได้โดยไม่ต้องแจ้งให้ทราบล่วงหน้า



บริษัทฯ มีสิทธิ์ที่จะเปลี่ยนแปลงรายละเอียดบางประการในทัวร์นี้ เมื่อเกิดเหตุควิสัยจนไม่อาจแก้ไขได้



รายการท่องเที่ยวสามารถเปลี่ยนแปลงได้ตามความเหมาะสม โดยคำนึงถึงผลประโยชน์ของผู้เดินทางเป็นสำคัญ



รายการท่องเที่ยว และอาหาร สามารถสลับรายการในแต่ละวัน เพื่อให้โปรแกรมการท่องเที่ยวเป็นไปอย่างราบรื่น และเหมาะสมโดยคำนึงถึงผลประโยชน์ของผู้เดินทางเป็นสำคัญ



บริษัทฯ ไม่รับผิดชอบค่าเสียหายในเหตุการณ์ที่เกิดจากสายการบิน ภัยธรรมชาติ ปฏิวัติ และอื่นๆ ที่อยู่นอกเหนือการควบคุมของทางบริษัทฯ หรือค่าใช้จ่ายเพิ่มเติมที่เกิดขึ้นทางตรงหรือทางอ้อม เช่น การเจ็บป่วย, การถูกทำร้าย, การสูญหาย, ความล่าช้า หรือจากอุบัติเหตุต่างๆ



ทางบริษัทฯ จะไม่รับผิดชอบใดๆทั้งสิ้นหากเกิดกรณีความล่าช้าจากสายการบิน, การประท้วง, การนัดหยุดงาน, การก่อกองกำลัง หรือกรณีที่ท่านถูกปฏิเสธการเข้าหรือออกเมืองจากเจ้าหน้าที่ตรวจคนเข้าเมืองหรือเจ้าหน้าที่กรมแรงงานทั้งจากไทย และต่างประเทศ ซึ่งอยู่นอกเหนือความรับผิดชอบของบริษัทฯ



หากไม่สามารถไปเที่ยวในสถานที่ที่ระบุโปรแกรมได้ อันเนื่องมาจากธรรมชาติ ความล่าช้า และความผิดพลาดจากทางสายการบิน จะไม่มีการคืนเงินใดๆทั้งสิ้น แต่ทั้งนี้ทางบริษัทฯ จะจัดหารายการเที่ยวสถานที่อื่นๆ มาให้ โดยขอสงวนสิทธิ์การเจ้าหน้าที่โดยไม่แจ้งให้ทราบล่วงหน้า



ราคานี้คิดตามราคาตัวเครื่องบินในปัจจุบัน หากราคาตัวเครื่องบินปรับสูงขึ้น บริษัทฯ สงวนสิทธิ์ที่จะปรับราคาตัวเครื่องบินตามสถานการณ์ดังกล่าว



ทางบริษัทฯ จะไม่รับผิดชอบใดๆ ทั้งสิ้น หากท่านใช้บริการของทางบริษัทฯ ไม่ครบ อาทิ ไม่เที่ยวบางรายการไม่ทานอาหารบางมื้อเพราะค่าใช้จ่ายทุกอย่าง ทางบริษัทฯ ได้ชำระค่าใช้จ่ายให้ตัวแทนต่างประเทศแบบครบถ้วนก่อนออกเดินทางแล้ว



กรณีที่กองตรวจคนเข้าเมืองที่กรุงเทพฯ และในต่างประเทศปฏิเสธมิให้เดินทางออก หรือเข้าประเทศที่ระบุในรายการเดินทางบริษัทฯ ของสงวนสิทธิ์ที่จะไม่คืนค่าบริการไม่ว่ากรณีใดๆ ทั้งสิ้น



ทางบริษัทฯ จะไม่รับผิดชอบใดๆ ทั้งสิ้น หากเกิดสิ่งของสูญหายจากการโจรกรรม และ/หรือ เกิดอุบัติเหตุที่เกิดจากความประมาทของตัวนักท่องเที่ยวเอง



ในกรณีที่ลูกค้าต้องออกตัวโดยสารภายในประเทศ กรุณาติดต่อเจ้าหน้าที่ของบริษัทฯ ก่อนทุกครั้ง มิฉะนั้นทางบริษัทฯ จะไม่รับผิดชอบค่าใช้จ่ายใดๆ ทั้งสิ้น



เมื่อท่านตกลงชำระเงินไม่ว่าทั้งหมดหรือบางส่วนกับทางบริษัทฯ ทางบริษัทฯ จะถือว่าท่านได้ยอมรับเงื่อนไขข้อตกลงต่างๆ ที่ได้รับรู้แล้วทั้งหมด



ที่นั่ง Long Leg โดยปกติอยู่บริเวณทางออกประตูฉุกเฉิน และผู้ที่จะนั่งต้องมีคุณสมบัติตรงตามที่สายการบินกำหนด เช่น ต้องเป็นผู้ที่มีร่างกายแข็งแรง และช่วยเหลือผู้อื่นได้อย่างรวดเร็วในกรณีที่เครื่องบินมีปัญหา เช่น สามารถเปิดประตูฉุกเฉินได้ (น้ำหนักประมาณ 20 กิโลกรัม) ไม่ใช่ผู้ที่มีปัญหาทางด้านสุขภาพและร่างกาย และอำนาจในการให้ที่นั่ง Long Leg ขึ้นอยู่กับทางเจ้าหน้าที่เช็คอินสายการบินตอนเวลาที่เช็คอินเท่านั้น

# เงื่อนไขการจอง และชำระเงิน

## CASE 01

### ในการจองครั้งแรก

ชำระมัดจำท่านละ  
15,000 บาท หรือทั้งหมด  
(ภายใน 2 วัน หลังจากทำการจอง)  
พร้อมส่งสำเนาหนังสือเดินทางให้กับ  
เจ้าหน้าที่ฝ่ายขายก่อนการเดินทาง 20 วัน

**ตัวอย่าง**  
การถ่ายรูปหน้าพาสปอร์ต



(เงินมัดจำถือเป็นการยืนยันการจองกับบริษัทฯ และขอสงวนสิทธิ์ยกเลิกการจองของท่านหากท่าน  
ไม่ชำระเงินตามกำหนด โดยไม่แจ้งให้ทราบล่วงหน้า)

## CASE 02

### กรณีลูกค้าทำการจองน้อยกว่าวันเดินทาง 30 วัน

ทางบริษัทฯ ขอสงวนสิทธิ์ในการเก็บค่าทัวร์เต็มจำนวนทันที  
ในวันที่จองเท่านั้น

## CASE 03

### ชำระส่วนที่เหลือ ก่อนเดินทาง 30 วัน

(นับรวมวันเสาร์ อาทิตย์ และวันหยุดราชการ)  
หากท่านไม่ชำระตามวันดังกล่าวทางบริษัทถือว่าท่านยกเลิกการเดินทาง  
โดยไม่มีเงื่อนไข และขอสงวนสิทธิ์ในการคืนเงินตามเงื่อนไขการยกเลิก

## CASE 04

### กรณีที่ท่านชำระค่าทัวร์ทั้งหมดหรือบางส่วน

ทางบริษัทฯ ถือว่าท่านได้ยอมรับเงื่อนไขและข้อตกลงต่างๆ  
ที่ได้ระบุไว้ทั้งหมดนี้แล้ว



## แจ้งเพื่อทราบ

▶ กรณีลูกค้าจองทัวร์และชำระมัดจำแล้ว ◀  
ถือว่าท่านได้ยอมรับในข้อความ และเงื่อนไขที่บริษัทแจ้งข้างต้น

## เงื่อนไขการยกเลิก

กรณีการขอยกเลิกการเดินทาง หรือเลื่อนการเดินทาง จะต้องอีเมลล์ เพื่อเป็นการแจ้งยกเลิกกับทางบริษัทอย่างเป็นทางการเป็นลายลักษณ์อักษร  
( การยกเลิกการจอง กรุณาโทรติดต่อเจ้าหน้าที่ฝ่ายขายเท่านั้น )

กรณีต้องการขอรับเงินค่าบริการคืน จะต้องอีเมลล์ เพื่อทำเรื่องขอรับเงินค่าบริการคืน โดยแนบหนังสือมอบอำนาจพร้อมหลักฐานประกอบการมอบอำนาจ และหน้าสมุดบัญชีธนาคาร (ต้องเป็นชื่อบัญชีเดียวกันที่ชำระค่าบริการ) ที่ต้องการให้นำเงินเข้าให้ครบถ้วน โดยมีเงื่อนไขการคืนเงินค่าบริการ ตาม"ประกาศคณะกรรมการธุรกิจนำเที่ยวและมัคคุเทศก์ เรื่อง หลักเกณฑ์เกี่ยวกับการกำหนดอัตราการจ่ายเงินค่าบริการคืนให้แก่นักท่องเที่ยว พ.ศ. 2563" ดังนี้

| วันที่ยกเลิกการเดินทาง   | เก็บเงินยกเลิกการเดินทาง  |
|--|---|
| ไม่น้อยกว่า<br><b>30</b> วันก่อนการเดินทาง<br>(ไม่นับวันเดินทาง)   | คืนเงินค่าทัวร์เต็มจำนวน<br>ยกเว้น ค่าใช้จ่ายที่เกิดขึ้นจริง<br>เพื่อการเตรียมการนำเที่ยว ทั้งหมด เช่น ค่ามัดจำ<br>ตั๋วเครื่องบิน ค่าบริการแลนด์ ต่างประเทศ เป็นต้น   |
| ไม่น้อยกว่า<br><b>15 - 29</b> วันก่อนการเดินทาง<br>(ไม่นับวันเดินทาง)  | คืนเงิน <b>50%</b> ของค่าทัวร์ทั้งหมด<br>ยกเว้น ค่าใช้จ่ายที่เกิดขึ้นจริง<br>เพื่อการเตรียมการนำเที่ยว ทั้งหมด เช่น ค่ามัดจำ<br>ตั๋วเครื่องบิน ค่าบริการแลนด์ ต่างประเทศ เป็นต้น  |
| ไม่น้อยกว่า<br><b>15</b> วันก่อนการเดินทาง<br>(ไม่นับวันเดินทาง)   | ทางบริษัทฯ ขอสงวนสิทธิ์ <b>ไม่คืนเงินค่าทัวร์ทั้งหมด</b><br>การจ่ายเงินคืนแก่นักท่องเที่ยวตามข้อกำหนดด้านบนซึ่งมีการ<br>หักเงินในบางส่วนนั้น เนื่องจากทางบริษัทฯ มีค่าใช้จ่ายที่จ่ายจริง<br>เพื่อการเตรียมการจัดนำเที่ยวไปแล้ว เช่น การมัดจำที่นั่ง<br>ตั๋วเครื่องบิน การจองที่พัก และ ค่าใช้จ่ายที่จำเป็นอื่นๆ เป็นต้น |
| <b>การยกเลิกเดินทางกับกรุ๊ป</b><br>ที่ออกเดินทางช่วง เทศกาลวันหยุด<br>เช่น ปีใหม่, สงกรานต์ เป็นต้น              | บางสายการบินมีการกำหนดมัดจำที่นั่งกับสายการบิน<br>และค่ามัดจำที่พัก รวมถึงเที่ยวบินพิเศษ เช่น CHARTER FLIGHT<br><b>จะไม่มีการคืนเงินมัดจำ หรือ<br/>ค่าทัวร์ทั้งหมดที่ชำระแล้ว</b><br>ไม่ว่ายกเลิกด้วยกรณีใดๆ  |
| หากท่าน <b>งดการใช้บริการ</b><br>รายการใดรายการหนึ่ง<br>หรือไม่เดินทางพร้อมคณะ                                   | ทางบริษัทฯ<br><b>จะถือว่าท่านสละสิทธิ์ ไม่อาจเรียกร้อง<br/>ค่าบริการ และเงินมัดจำคืน</b><br>ไม่ว่ากรณีใดๆ ทั้งสิ้น  |
| <b>กรณีที่กองตรวจคนเข้าเมือง</b><br>ในกรุงเทพฯ และต่างประเทศ<br><b>ปฏิเสธการเดินทาง</b> ออกหรือเข้าประเทศที่ระบุ | บริษัทฯ ขอสงวนสิทธิ์<br><b>ที่จะไม่คืนค่าทัวร์ ไม่ว่ากรณีใดๆ</b><br>*สำคัญ บริษัทฯทำธุรกิจเพื่อการท่องเที่ยวเท่านั้น ไม่สนับสนุนการเดินทาง<br>เข้าประเทศโดยผิดกฎหมาย ลูกค้าต้องผ่านการตรวจคนเข้าเมือง<br>ด้วยตัวเอง โดยมัคคุเทศก์ไม่สามารถช่วยเหลือใดๆได้ทั้งสิ้น   |

\*\* ก่อนทำการจองทัวร์ทุกครั้ง กรุณาอ่านโปรแกรมอย่างละเอียดทุกหน้า และทุกบรรทัด  
เนื่องจากทางบริษัทฯ จะอิงตามรายละเอียดของโปรแกรมที่ขายเป็นหลัก \*\*



### แจ้งเพื่อทราบ

กรณีลูกค้าจองทัวร์และชำระมัดจำแล้ว ถือว่าท่านได้ยอมรับในข้อความ และเงื่อนไขที่บริษัทแจ้งข้างต้น