

SPHZ-CN18 DISNEY LAND VS LEGO LAND SHANGHAI

เดินทางด้วยสายการบิน Lion Air (SL)

วันที่	โปรแกรมท่องเที่ยว	เช้า	เที่ยง	เย็น	โรงแรม
1	กรุงเทพฯ(สนามบินดอนเมือง) (DMK-PVG SL926 19:50-01:05+1Day) (เริ่ม 29 มี.ค.-30 ก.ย. 69) ***Schedule Flight / ไม่ใช่ไฟลิกหมอลำ***	-	-	-	Shanghai Linzhen Hotel หรือเทียบเท่า โรงแรม 4* Local
2	ทำอากาศยานนานาชาติช่างไห่ผู้ตง-North Bund Greenland- ชิมเสี่ยวหลงเปา –ตลาดร้อยปีเจินหวังเหมียว-หาดไว่กาน(THE BUND) – อุโมงค์เลเซอร์ (รวมค่าบัตร)-ถนนหนานจิง-POP MART	☺☺☺	☺☺☺	-	Holiday Inn Express Shanghai Pujianglianhang Road หรือ เทียบเท่า โรงแรม 4* Local
3	SHANGHAI DISNEY LAND (รวมค่าบัตร Standard + รถรับส่ง)	☺☺☺	-	-	Holiday Inn Express Shanghai Songjiangfangta หรือเทียบเท่า โรงแรม 4* Local
4	SHANGHAI LEGO LAND (รวมค่าบัตร Standard + รถรับส่ง)	☺☺☺	-	-	Holiday Inn Express Shanghai Songjiangfangta หรือเทียบเท่า โรงแรม 4* Local
5	วัดพระหยกขาว-LV Ship Store/Starbuck Roaster-Tian an 1000 tree-Wukang Mansion-Xin tian di-Florentia Village – ทำอากาศยานนานาชาติช่างไห่ผู้ตง	☺☺☺	☺☺☺	-	-
6	เดินทางถึงกรุงเทพฯ(สนามบินดอนเมือง) (PVG-DMK SL927 02:20-05:30) (29 มี.ค.-30 ก.ย. 69) ***Schedule Flight / ไม่ใช่ไฟลิกหมอลำ***	-	-	-	

อัตราค่าบริการพักห้องละ 2-3 ท่าน

****สำหรับหนังสือเดินทางต่างชาติเก็บเพิ่ม 1,000 บาท****

(เป็นข้อตกลงในการคิดเรตราค่าชาวต่างชาติจากประเทศปลายทาง)

วันที่เดินทาง	ผู้ใหญ่ ราคาท่านละ (ราคารวมบัตรโดยสารและบัตรเลโก้แล้ว) ไม่เข้าตีสันนิยห์คอกออก 2,000 บาท ไม่เข้าเลโก้คอกออก 2,000 บาท	การกอายุต่ำกว่า 2 ปี	พักเดี่ยว
วันที่ 05-10 เมษายน 2569	27,999	5,900. -	4,900. -
วันที่ 07-12 เมษายน 2569	27,999	5,900. -	4,900. -
วันที่ 12-17 เมษายน 2569 (วันหยุดเทศกาล)	28,999	5,900. -	4,900. -
วันที่ 14-19 เมษายน 2569 BUS 1 (วันหยุดเทศกาล)	28,999	5,900. -	4,900. -
วันที่ 14-19 เมษายน 2569 BUS 2 (วันหยุดเทศกาล)	29,999	5,900. -	4,900. -
วันที่ 19-24 เมษายน 2569	25,999	5,900. -	4,900. -
วันที่ 21-26 เมษายน 2569	23,999	5,900. -	4,900. -
1 พ.ค. เป็นต้นไป *** ราคาทั่วรวมการปรับค่าตัวจากประกาศสายการบินเดือน มี.ค. 2026 แล้ว ***			
วันที่ 10 - 15 พฤษภาคม 2569 (วันหยุดยาว)	24,499	5,900. -	4,900. -
วันที่ 12 - 17 พฤษภาคม 2569	23,499	5,900. -	4,900. -
วันที่ 17 - 22 พฤษภาคม 2569	24,499	5,900. -	4,900. -
วันที่ 19 - 24 พฤษภาคม 2569 (Promotion)	22,499	5,900. -	4,900. -
วันที่ 24 - 29 พฤษภาคม 2569	24,499	5,900. -	4,900. -
วันที่ 26 - 31 พฤษภาคม 2569 (วันหยุดยาว)	23,499	5,900. -	4,900. -
วันที่ 31 พฤษภาคม - 5 มิถุนายน 2569 (วันหยุดยาว)	27,499	5,900. -	4,900. -
วันที่ 2 - 7 มิถุนายน 2569 (วันหยุดยาว)	27,499	5,900. -	4,900. -
วันที่ 7 - 12 มิถุนายน 2569	27,499	5,900. -	4,900. -
วันที่ 9 - 14 มิถุนายน 2569	23,499	5,900. -	4,900. -
วันที่ 14 - 19 มิถุนายน 2569	24,499	5,900. -	4,900. -
วันที่ 16 - 21 มิถุนายน 2569	23,499	5,900. -	4,900. -
วันที่ 21 - 26 มิถุนายน 2569	24,499	5,900. -	4,900. -

วันที่ 23 - 28 มิถุนายน 2569 (Promotion)	22,499	5,900. -	4,900. -
วันที่ 28 มิถุนายน - 3 กรกฎาคม 2569	24,499	5,900. -	4,900. -
วันที่ 30 มิถุนายน - 5 กรกฎาคม 2569	23,499	5,900. -	4,900. -
วันที่ 5 - 10 กรกฎาคม 2569	24,499	5,900. -	4,900. -
วันที่ 7 - 12 กรกฎาคม 2569 (Promotion)	22,499	5,900. -	4,900. -
วันที่ 12 - 17 กรกฎาคม 2569	24,499	5,900. -	4,900. -
วันที่ 14 - 19 กรกฎาคม 2569	23,499	5,900. -	4,900. -
วันที่ 19 - 24 กรกฎาคม 2569	24,499	5,900. -	4,900. -
วันที่ 21 - 26 กรกฎาคม 2569	23,499	5,900. -	4,900. -
วันที่ 26 - 31 กรกฎาคม 2569 (วันหยุดยาว)	27,499	5,900. -	4,900. -
วันที่ 28 กรกฎาคม - 2 สิงหาคม 2569 (วันหยุดยาว)	27,499	5,900. -	4,900. -
วันที่ 2 - 7 สิงหาคม 2569 (วันหยุดยาว)	27,499	5,900. -	4,900. -
วันที่ 4 - 9 สิงหาคม 2569	23,499	5,900. -	4,900. -
วันที่ 9 - 14 สิงหาคม 2569	24,499	5,900. -	4,900. -
วันที่ 11 - 16 สิงหาคม 2569 (วันหยุดยาว)	27,499	5,900. -	4,900. -
วันที่ 16 - 21 สิงหาคม 2569	27,499	5,900. -	4,900. -
วันที่ 18 - 23 สิงหาคม 2569 (Promotion)	22,499	5,900. -	4,900. -
วันที่ 23 - 28 สิงหาคม 2569	24,499	5,900. -	4,900. -
วันที่ 25 - 30 สิงหาคม 2569	23,499	5,900. -	4,900. -
วันที่ 30 สิงหาคม - 4 กันยายน 2569	24,499	5,900. -	4,900. -
วันที่ 1 - 6 กันยายน 2569	23,499	5,900. -	4,900. -
วันที่ 6 - 11 กันยายน 2569	24,499	5,900. -	4,900. -
วันที่ 8 - 13 กันยายน 2569 (Promotion)	22,499	5,900. -	4,900. -
วันที่ 13 - 18 กันยายน 2569	24,499	5,900. -	4,900. -
วันที่ 15 - 20 กันยายน 2569	23,499	5,900. -	4,900. -
วันที่ 20 - 25 กันยายน 2569	24,499	5,900. -	4,900. -

วันที่ 22 - 27 กันยายน 2569	23,499	5,900. -	4,900. -
วันที่ 27 กันยายน - 02 ตุลาคม 2569	24,499	5,900. -	4,900. -
วันที่ 06-11 ตุลาคม 2569	24,499	5,900. -	4,900. -
วันที่ 11-16 ตุลาคม 2569 (วันหยุดยาว)	27,499	5,900. -	4,900. -
วันที่ 13-18 ตุลาคม 2569 (วันหยุดยาว)	27,499	5,900. -	4,900. -
วันที่ 18-23 ตุลาคม 2569	24,499	5,900. -	4,900. -
วันที่ 20-25 ตุลาคม 2569	24,499	5,900. -	4,900. -
วันที่ 25-30 ตุลาคม 2569 (วันหยุดยาว)	27,499	5,900. -	4,900. -
วันที่ 27 ตุลาคม - 01 พฤศจิกายน 2569 (วันหยุดยาว)	27,499	5,900. -	4,900. -

เด็กอายุ 2 ปี

เด็กอายุ 3-11 ปี

มีตัวเครื่องบินแล้วจอยแลนด์

ลดราคา 3,000 บาท

ลดราคา 500 บาท

ลดราคา 8,000 บาท

เงื่อนไขการจองชำระมัดจำ 10,000 บาท

****โรงแรม 4* Local (อ้างอิงข้อมูลจาก Trip.com)****

วันแรก

กรุงเทพฯ (สนามบินดอนเมือง) (-/-/-)

17:00 น.

คณะพร้อมกัน ที่ สนามบินดอนเมือง อาคารระหว่างประเทศ อาคาร1 ประตู 8 สายการบิน Lion Air โดยมีเจ้าหน้าที่ของบริษัทฯคอยต้อนรับและอำนวยความสะดวกในการเช็คเอกสารและสัมภาระ

ค่าทิปไกด์+ค่าทิปคนขับรถเหมาจ่ายท่านละ 1,500 บาทชำระที่สนามบิน

(ไม่รวมค่าทิปหัวหน้าทัวร์ตามความพึงพอใจ)

19:50 น.

ออกเดินทางสู่ มหานครเชียงใหม่ โดยเที่ยวบิน SL926 **(ไม่มีอาหารบริการบนเครื่อง)**

วันที่สอง

ทำอากาศยานนานาชาติช่างไห่ผู้ตง - North Bund Greenland - ซิมเสี่ยวหลงเปา
- ตลาดร้อยปีเงินหวังเหมียว - หาดไ่ว่ทาน(THE BUND) - อุโมงค์เลเซอร์ (รวมค่าบัตร)
- ถนนหนานจิง - POP MART (B/L/-)

01:05 น.

เดินทางถึง ทำอากาศยานนานาชาติช่างไห่ผู้ตง ตั้งอยู่ทางตะวันออกของผู้ตง ในเขตเชียงใหม่ สาธารณรัฐประชาชนจีน เป็นประตูหลักสู่ประเทศจีน จากนั้นนำท่านผ่านขั้นตอนตรวจคนเข้าเมือง (เวลาท้องถิ่นเร็ว กว่าประเทศไทย 1 ชั่วโมง)

จากนั้นนำท่านเข้าสู่ที่พัก โรงแรมที่พัก Shanghai Linzhen Hotel หรือเทียบเท่า โรงแรม 4* Local

เช้า ๑๐ รับประทานอาหารเช้า ณ ห้องอาหารของโรงแรม

นำท่านแวะถ่ายรูปที่ **The North Bund Green Land** สวนสาธารณะริมแม่น้ำที่มีมุมถ่ายรูปจากหลังเป็นเซี่ยงไฮ้ทาวเวอร์และหอไข่มุก ที่อยากแนะนำอีกหนึ่งจุด เป็นอีกสถานที่ที่สวยงาม ร่มรื่น อากาศให้ท่านถ่ายรูปตามอัธยาศัย



กลางวัน ๑๑ รับประทานอาหารกลางวัน ณ ภัตตาคาร ***** ซิมเมดูเลียวหลงเปา *** ของอร่อยประจำเมือง**



จากนั้นนำท่านสู่ **ตลาดเงินหวังเหมียว (Cheng Huang Miao)** หรือตลาดร้อยปี เซี่ยงไฮ้ เป็นตลาดเก่าของผู้ตั้งเมืองเซี่ยงไฮ้อาคารบ้านเรือน บริเวณนี้เป็นสถาปัตยกรรมโบราณสมัยราชวงศ์หมิงและชิง แต่ทำเป็นร้านขายของมีทั้งของพื้นเมืองโบราณ ของที่ระลึก และสินค้าสมัยใหม่อย่างรองเท้ากีฬา กระเป๋า อีกทั้งยังมีร้านขายขนมและอาหารพื้นเมืองอีกมากมาย

นำท่านเดินเล่นถ่ายรูปชิๆ ที่ **The Bund หรือ เดอะบันด์** ถือเป็นจุดแลนด์มาร์คที่สำคัญมากในเซี่ยงไฮ้ ซึ่งใครไปเที่ยวต้องไปที่นี่ ถ้าไม่ไปถือว่าพลาดมากบอกเลย เพราะเป็นจุดชมวิวและทางเดินเลียบบแม่น้ำที่สำคัญมากของเซี่ยงไฮ้อย่างแม่น้ำหวงผู่ และเป็นสถานที่ท่องเที่ยวยอดนิยมของทั้งชาวจีนเองและนักท่องเที่ยวจากทั่วโลก คนไทยก็ไปเยอะนะครับ เนื่องจากเป็นจุดที่สามารถชมความสวยงามของหอคอยไข่มุกที่ตั้งอยู่ฝั่งตรงข้ามได้ทั้งในช่วงกลางวันและกลางคืน

นำท่านไปยัง **อุโมงค์เลเซอร์ (THE BUND SIGHTSEEING TUNNEL) *** รวมค่าบัตรแล้ว ***** เชื่อมต่อระหว่างเดอะบันด์ และหอคอยไข่มุก เป็น 1 ใน 5 จุดไฮไลท์ที่นักท่องเที่ยวทุกคนก็ ตามมาเยือนเมืองเซี่ยงไฮ้ ต้องไม่พลาดแวะชมเป็นอันขาด เพราะถือว่าเป็นสัญลักษณ์ของเซี่ยงไฮ้ไปแล้ว ที่นี่เป็นอุโมงค์ที่ ลอดแม่น้ำสายแรกในประเทศจีน ภายในอุโมงค์ตกแต่งด้วย แสง เลเซอร์เป็นรูปต่างๆ น่าตื่นตาตื่นใจ ทั้งแสง สี เสียง ภายในอุโมงค์เปลี่ยนแปลงตลอดระยะทาง บางช่วงทำให้รู้สึก เหมือนเดินทางอยู่ในห้วงอวกาศเลยทีเดียว



นำท่านเดินทางสู่ **ถนนหนานจิง** เป็นย่านช้อปปิ้งเก่าแก่ที่สุดของ เซี่ยงไฮ้ เป็นตลาดซื้อขายของกันคึกคัก ตั้งแต่ทศวรรษ 1920 ตั้งอยู่ ฝั่งผู้ซีกินพื้นที่ยาวตั้งแต่ฝั่งตะวันตกของ “เดอะ บันด์” ถึง “พีเพิลส์ สแควร์” เป็นแหล่งช้อปปิ้งสินค้าแบรนด์เนมจากทั่วโลกและยังเป็น ศูนย์รวมร้านค้าและร้านอาหารอีกมากมาย และถนนเส้นนี้ยังเป็น POP MART STORE แฟล็กชิปสโตร์สาขาที่ใหญ่ที่สุดในมณฑลเซี่ยงไฮ้อีกด้วย

อิสระรับประทานอาหารค่ำ เพื่อความสะดวกในการท่องเที่ยว



จากนั้นนำท่านเข้าสู่ที่พัก SHANGHAI HOLIDAY INN EXPRESS
หรือเทียบเท่า โรงแรม 4* Local

วันที่สาม

SHANGHAI DISNEY LAND (รวมค่าบัตร+รวมรถรับ-ส่ง) (B/-/-)

SHANGHAI DISNEY LAND (รวมค่าบัตร+รวมรถรับ-ส่ง) (08:00-21:00)

เช้า ๑๐ รับประทานอาหารเช้า ณ ห้องอาหารของโรงแรม

****มีรถและไกด์บริการ******หากไม่เข้าสวนสนุกดิสนีย์แลนด์ หักออก 2,000 บาทแจ้งก่อนวันเดินทาง 7 วัน****ข้อมูลสำคัญ**

1. เวลาในการรับส่ง 08.00 / 21.00 น.
2. ตั๋วดิสนีย์แลนด์ เนื่องจากเป็นบริการแบบรวมรถรับส่ง ทางบริษัทขอสงวนสิทธิ์ในการออกเป็นตั๋วแบบ Group Tour
 - ข้อดีคือจะเป็นการแยกแถวเฉพาะกรุ๊ปทัวร์ซึ่งมักจะใช้เวลาน้อยกว่าแถวปกติ
 - ข้อเสียคือจะต้องเดินทางเข้า Check in พร้อมกัน และไม่สามารถซื้อบัตร Early เสิร์มได้ แต่สามารถซื้อแบบ Access ได้ตามปกติใน Application
 - หากมีแพลนจะไม่เดินทางเข้าพร้อมคณะ โปรดแจ้งให้ทางตัวแทนจำหน่ายทราบก่อนเดินทาง 14 วันเท่านั้น

08.00 รถโค้ชนำท่านเดินทางสู่ **SHANGHAI DISNEYLAND** สวนสนุกที่มีริมเป็นตัวละครจากดิสนีย์ ก้าวเข้าสู่จักรวาลดิสนีย์ในแบบที่ไม่เหมือนใคร! สวนสนุกดิสนีย์แลนด์แห่งแรกของจีนที่ผสานมนตร์เสน่ห์ของเทพนิยายเข้ากับวัฒนธรรมจีนได้อย่างวิจิตรตระการตา สนุกสุดเหวี่ยงกับ ปราสาทเจ้าหญิงดิสนีย์ที่ใหญ่ที่สุดในโลก, ซึ่งทะยานไปกับ รถไฟเหาะ TRON Lightcycle สุดล้ำ และดำดิ่งสู่โลกใต้ทะเลกับ Pirates of the Caribbean เวอร์ชันใหม่ที่สมจริงราวกับอยู่ในหนัง พร้อมปิดท้ายวันด้วยโชว์ "Ignite the Dream" พลุไฟสุดอลังการกลางปราสาท ที่ใครได้ดูก็ลืมหายใจ

ไฮไลต์ของสวนสนุก

Zone Fantasyland : ดินแดนแห่งเทพนิยาย

Enchanted Storybook Castle

ปราสาทเจ้าหญิงดิสนีย์ที่ใหญ่ที่สุดในโลก

Seven Dwarfs Mine Train

รถไฟเหาะสำหรับครอบครัว

Peter Pan's Flight

บินไปกับปีเตอร์แพนในโลกแห่งจินตนาการ

The Many Adventures of Winnie the Pooh

ผจญภัยกับหมีพูห์และพองเพื่อน

Alice in Wonderland Maze

เขาวงกตแห่งอลิซในดินแดนมหัศจรรย์



Zone Tomorrowland : โลกแห่งอนาคต

TRON Lightcycle Power Run :

รถไฟเหาะความเร็วสูงในธีมภาพยนตร์ TRON

Buzz Lightyear Planet Rescue :

ช่วยบ๊ซ ไลท์เยียร์ต่อสู้กับจักรพรรดิเซิร์ก

Jet Packs :

บินสู่อวกาศด้วยเจ็ตแพ็คส่วนตัว



Zone Adventure Isle : เกาะแห่งการผจญภัย

Roaring Rapids :

ล่องแก่งผ่านแม่น้ำเชี่ยวกราก

Soaring Over the Horizon :

บินเหนือสถานที่สำคัญทั่วโลก



Zone Zootopia : เมืองสัตว์สุดหรรษา

Zootopia : Hot Pursuit :

ร่วมภารกิจไล่ล่ากับ Judy Hopps และ Nick Wilde



Zone Gardens of Imagination : สวนแห่งจินตนาการ

Dumbo the Flying Elephant :

บินกับดัมโบ้ ช้างน้อยหูใหญ่

Fantasia Carousel :

ม้าหมุนในริมภาพยนตร์ Fantasia



*** (อิสระอาหารกลางวันและอาหารค่ำเพื่อความสะดวกในการท่องเที่ยว) **

21.00 น. ถึงเวลาอันสมควร เดินทางกลับโรงแรม Holiday Inn Express Shanghai Songjiangfangta หรือเทียบเท่า โรงแรม 4* Local พักผ่อนตามอัธยาศัย

วันที่สี่ SHANGHAI LEGOLAND (รวมค่าบัตร+รวมรถรับ-ส่ง) (B/-/-)

SHANGHAI LEGOLAND (รวมค่าบัตร+รวมรถรับ-ส่ง) (08:00-21:00)

****มีรถและไกด์บริการ****

หากไม่เข้าสวนสนุก เลโก้แลนด์ หักออก 2,000 บาท แจ้งก่อนวันเดินทาง 7 วัน

เช้า ๑๑ รับประทานอาหารเช้า ณ ห้องอาหารของโรงแรม

08.00 น. รถโค้ชนำท่านเดินทางสู่ SHANGHAI LEGOLAND (เปิดใหม่!) "ดินแดนเลโก้แห่งแรกของโลกที่ผสมวัฒนธรรมจีนอย่างลงตัว" ครั้งแรกของโลกกับ LEGOLAND ที่ไม่เหมือนที่ใดในโลก! เปิดประสบการณ์ใหม่กับโซน Monkie Kid ที่ได้แรงบันดาลใจจาก ไซอิ๋ว พร้อมล่องเรือชมงานวัฒนธรรมเจียงหนานสุดสงบ แต่เต็มไปด้วยดีเทลเลโก้สุดล้ำ เทียบ Miniland แลนด์มาร์กจีนย่อส่วนอย่างกำแพงเมืองจีน-หอไข่มุกที่ใช้เลโก้กว่า 36 ล้านชิ้น และชมโชว์หุ่นยนต์ Bull Demon King ขนาดยักษ์ที่ยับยั้งโดยนักเชิดมืออาชีพ!



ไฮไลท์ของสวนสนุก

LEGO City: เมืองเลโก้สุดคึกคัก

Driving School:

โรงเรียนสอนขับรถสำหรับเด็ก

Coast Guard Academy:

ภารกิจช่วยเหลือน้ำ

Rescue Academy:

ฝึกเป็นนักดับเพลิงและกู้ภัย



LEGO NINJAGO World: โลกของนินจาโก

NINJAGO The Ride:

ต่อสู้กับศัตรูด้วยพลังนินจา

Spinjitzu Spinner:

หมุนตัวแบบนินจา

EGO Castle: ปราสาทแห่งอ็ควิน

Roaring Rapids :

ล่องแก่งผ่านแม่น้ำเขียวกราก

Soaring Over the Horizon :

บินเหนือสถานที่สำคัญทั่วโลก



LEGO Friends: โลกของเพื่อนซี้

Heartlake City :

เมืองแห่งมิตรภาพและกิจกรรมสร้างสรรค์

LEGO Monkie Kid: ตำนานไซอิ๋วในรูปแบบเลโก้

Monkie Kid Adventure :

ผจญภัยกับหงอคงและพองเพื่อน

Bricktopia: ดินแดนแห่งการสร้างสรรค์

Build & Test :

สร้างและทดสอบยานพาหนะของคุณ

LEGO Creative Workshop :

เวิร์กช็อปสร้างสรรค์สำหรับเด็กๆ

MINILAND: โลกย่อส่วนของสถานที่สำคัญ

ชมเมืองและสถานที่สำคัญของจีนที่สร้างจากเลโก้กว่า 36 ล้านชิ้น

***** (อิสระอาหารกลางวันและอาหารค่ำเพื่อความสะดวกในการท่องเที่ยว) ****

21.00 u.

ถึงเวลาอันสมควร พาท่านเดินทางกลับสู่ที่พัก Holiday Inn Express Shanghai Songjiangfangta หรือเทียบเท่า โรงแรม 4* Local พักผ่อนตามอัธยาศัย

วันที่ห้า

วัดพระหยกขาว- LV Ship Store -Starbuck Roaster- Tian an 1000 tree
Wukang Mansion-Xin tian di-Florentia Village-ท่าอากาศยานนานาชาติช่างไห่ผู้ตง
(B/L/-)

เช้า ☑️ รับประทานอาหารเช้า ณ ห้องอาหารของโรงแรม



จากนั้นนำท่านไหว้พระที่ **วัดพระหยกขาว (Jade Buddha Temple)** เป็นวัดที่มีชื่อเสียงมากที่สุดในเมืองเซียงไฮ้ ซึ่งเป็นที่รู้จักจากพระพุทธรูปสององค์ที่สร้างขึ้นจากหยกทั้งแท่ง องค์พระพุทธรูปปางนึ่งมีความสูง 190 เซนติเมตร และ หุ้มด้วยเพชรพลอย หินมโนรา และ มรกต และองค์พระพุทธรูปปางไสยาสน์ มีความยาว 96 เซนติเมตร นอนเอียงด้านขวาและหนุนพระเศียรด้วยพระหัตถ์ขวา ถือเป็นวัดที่มีทั้งชาวจีนและนักท่องเที่ยวเดินทางมาสักการบูชาตลอดทั้งวัน ตั้งอยู่ในเมืองเซียงไฮ้ ประเทศจีน

จากนั้นนำท่านเดินทางสู่ ร้าน **Starbucks Reserve Roastery** เคยเป็นร้านสตาร์บัคส์สาขาที่ใหญ่ที่สุดในโลกใหญ่กว่าสาขาปกติถึง 300 เท่า และใส่ใจทุกรายละเอียดที่คอกาแฟไม่ควรพลาดเด็ดขาดภายใน กว้างขวาง ยิ่งใหญ่อลังการมาก มีถึงคั่วกาแฟสูงเท่าตึกสองชั้นมีบาร์กาแฟยาวมาก ที่มีเมนูเครื่องดื่ม หลากหลายและมีเมนูเฉพาะที่มีแค่ที่สาขานี้สาขาเดียวเท่านั้นอีกด้วย ท่านยังสามารถไปชม **Louis Vuitton Ship Store The Louis**” คือเรือขนาดชีวิตจริงสร้างชื่อเสียงในรูปแบบ flagship store โครงสร้างสูงประมาณ 30 เมตร หรือเกือบ 100 ฟุต มีทั้งหมดสามชั้น พื้นที่รวมประมาณ 1,600 ตร.ม ภายนอกออกแบบในสไตล์เรือสำราญสะท้อนเอกลักษณ์ของ Louis Vuitton และประวัติศาสตร์ทางทะเลของเซียงไฮ้ ตัวเรือหุ้มด้วย Monogram โลหะ พร้อมลำตัวสีแดง-เงิน

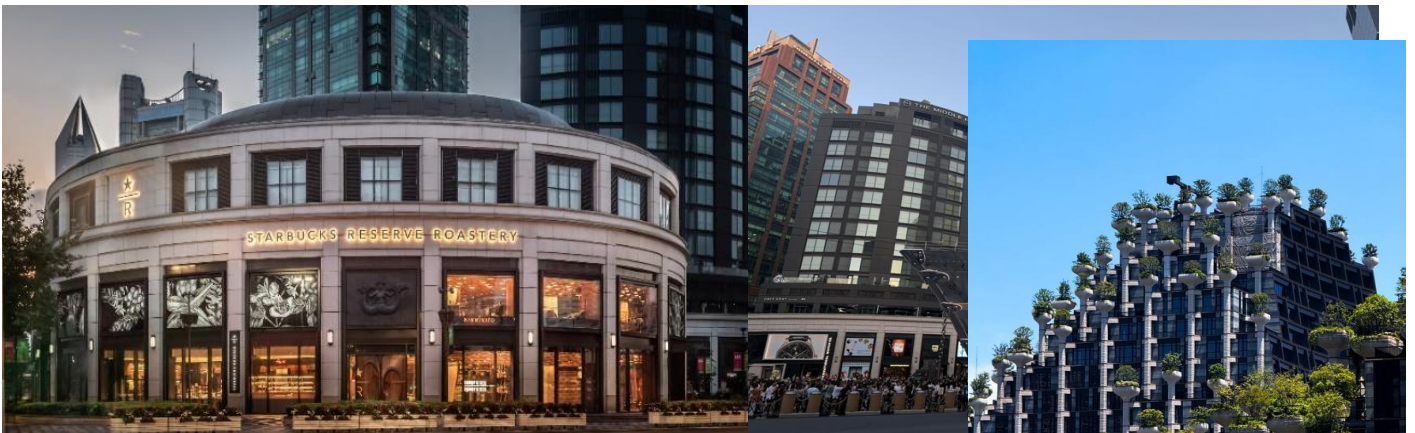

นำท่านชม **ตึกพันต้น TIAN AN 1000 TREE** กลุ่มอาคารตั้งอยู่ริมฝั่งแม่น้ำซูโจวหรือแม่น้ำอูซง ซึ่งครอบคลุมพื้นที่กว่า 300,00 ตารางเมตร (ราว 187 ไร่) และได้รับการขนานนามว่าเป็นสิ่งมหัศจรรย์ของโลกสมัยใหม่ที่เทียบได้กับสวนลอยบาบิโลนโบราณ ทั้งนี้ อาคารพาณิชย์ที่ตกแต่งด้วยต้นไม้ ได้รับแรงบันดาลใจมาจาก ‘เขาหวงซาน’ ในมณฑลอันฮุย ซึ่งมีทิวทัศน์งดงามดุจภาพวาดและได้รับการขึ้นทะเบียนเป็นมรดกโลกโดยยูเนสโก (UNESCO) นอกจากนี้ยังหวังว่าอาคารพาณิชย์ที่ตกแต่งด้วยต้นไม้ 1,000 ต้นนี้



จากนั้นนำท่าน ไป **Wukang Mansion** อาคารเก่าที่ได้รับการอนุรักษ์ไว้ สร้างเสร็จในปี ค.ศ. 1924 เป็นตึกโบราณสุดอลังการในย่านนี้ ตั้งอยู่อย่างโดดเด่นตรงห้าแยกพอดี เป็นอีกหนึ่งจุดยอดฮิต ที่เหล่านักท่องเที่ยวจะมารอคิวถ่ายรูป อิสระให้ท่านได้ถ่ายรูปและเดินเล่นที่ถนนอุ๊คัง ตามอัธยาศัย

กลางวัน 🍽️ รับประทานอาหารกลางวัน ณ ภัตตาคาร

จากนั้นพาท่านไป **Xin tian Di (ซินเทียนตี้)** ย่านฮิปเตอร์ใจกลางนครเซี่ยงไฮ้ ที่วัยรุ่นต้องมา กลายเป็นสถานที่ท่องเที่ยวติดอันดับต้นๆไปแล้ว สำหรับแหล่งช้อปปิ้งแห่งนี้ ไม่แพ้แหล่งช้อปปิ้งรุ่นพี่ อย่าง ถนนนานกิง ถนนอุ๊เจียง Yu Yuan Bazaar ถือว่าเป็นอีก 1 ไฮไลท์เด็ดของนครแห่งนี้ เนื่องจากเอกลักษณ์ที่ไม่เหมือนใคร สิ่งปลูกสร้างที่ใช้อิฐบล็อกแบบสถาปัตยกรรมแบบ Shikumen (ซี ก เฮ มิน) การผสมผสานระหว่างสถาปัตยกรรมตะวันตกกับจีนเข้าด้วยกัน ทางเดินหิน กำแพงหิน ประติมากรรม บ้านเมืองเก่าแต่ดูแลรักษาอย่างดี นอกจากนี้จะเป็นแหล่งช้อปปิ้ง ที่นี้ยังมีคาเฟ่มากมาย ให้นั่งชิล ไม่ว่าจะป็นร้าน กินดื่ม ร้านชา กาแฟ



นำท่านอิสระช้อปปิ้ง ตามอัธยาศัย **Florentia Village** ซึ่งอยู่ติดอาคารสำนักงาน KC100 และศูนย์การค้าเกาลูนที่สร้างขึ้นใหม่ เป็นส่วนหนึ่งของอาคารพาณิชย์ทันสมัยที่เพิ่งผุดขึ้นมาใหม่ในย่านอุตสาหกรรม Kwai Chung, ซึ่งมาพร้อมกับแฟชั่นระดับหรูหรร่า มีร้านเอาท์เลทอย่าง Balenciaga, Armani, Sergio Rossi, Versace และ Prada ร้านมัลติแบรนด์ตัวอย่าง I.T และ Lane Crawfordก็มาเปิดที่นี่ด้วย เพลิดเพลินบรรยากาศการช้อปปิ้ง

***** (อิสระอาหารค่ำเพื่อความสะดวกในการท่องเที่ยวและช้อปปิ้ง) *****

.....น. ถึงเวลาอันสมควร นำท่านเดินทางสู่ ท่าอากาศยานนานาชาติช่างไห่ผู่ตง

วันที่หก

กรุงเทพฯ (สนามบินดอนเมือง) (-/-/-)

02:20 น. ออกเดินทางสู่สนามบินดอนเมือง โดยสายการบิน Lion Air เที่ยวบินที่ SL927 **(ไม่มีอาหารบริการบนเครื่อง)**

05:30 น. เดินทางกลับถึงสนามบินดอนเมือง โดยสวัสดิภาพ พร้อมความประทับใจ

โปรแกรมไม่ลงร้านผลิตภัณฑ์ท้องถิ่น

หมายเหตุ โปรแกรมการเดินทางอาจเปลี่ยนแปลงตามความเหมาะสม บริษัทฯ ขอสงวนสิทธิ์ในการปรับเปลี่ยนราคา หากมีการปรับขึ้นของภาษีน้ำมันของสายบินหรือการเปลี่ยนแปลงกฎการเข้าประเทศที่มีค่าใช้จ่ายเพิ่มเติม รวมถึงการปรับเพิ่มราคาค่าบัตรเข้าชมสถานที่ท่องเที่ยว (ตามประกาศของสถานที่ท่องเที่ยวต่างๆ หลังการจ้องตัว)

เอกสารที่ใช้ในการเดินทาง * สำคัญมาก *****

หนังสือเดินทางที่มีวันกำหนดอายุใช้งานเหลือไม่น้อยกว่า 6 เดือน หรือ 181 วัน นับจากวันที่จะออกเดินทาง

***** เมื่อชำระค่าทัวร์แล้วถือว่ารับทราบเงื่อนไขการจองทัวร์ทุกประการ *****

พร้อมส่งสำเนาหน้าพาสปอร์ตให้เจ้าหน้าที่จองทัวร์ / ส่วนที่เหลือจ่ายก่อนเดินทาง 15 วัน

***** กรุณาตรวจสอบพาสปอร์ต ต้องมีอายุใช้งานเหลือไม่น้อยกว่า 6 เดือน นับจากวันเดินทาง*****

เงื่อนไข ตัดกรุ๊ปหรือทำกรุ๊ปเหมา กรุณาติดต่อผ่าน AGENCY		
ช่วงเดินทาง	ราคาโปรโมชั่น	ราคาพร้อมตัดกรุ๊ป
ก่อนวันที่ 28 มีนาคม 2569	22,999 บาท (ไม่สามารถตัดกรุ๊ปได้)	23,999 บาท
ตั้งแต่วันที่ 29 มีนาคม -30 กันยายน 2569	22,499 บาท (ไม่สามารถตัดกรุ๊ปได้)	23,499 บาท
ตั้งแต่วันที่ 01 ตุลาคม 2569 เป็นต้นไป	23,499 บาท (ไม่สามารถตัดกรุ๊ปได้)	24,499 บาท

อัตราโดยรวม

- ❖ รวมสัมภาระ-โหลดใต้ท้องเครื่อง 20 กก. + สัมภาระถือขึ้นเครื่อง 7 กก.
- ❖ ค่าบัตร Shanghai Disney land (Standard)
- ❖ ค่าบัตร Shanghai Lego land (Standard)
- ❖ ตัวเครื่องบินและภาษีน้ำมันตามรายการ ขึ้นประหยัด ไป/กลับตามกำหนดการของคณะทัวร์
- ❖ ภาษีมูลค่าเพิ่ม 7 % (เฉพาะค่าบริการ) และ ภาษีหัก ณ ที่จ่าย 3 % (เฉพาะค่าบริการ)
- ❖ ค่ารถโค้ชปรับอากาศบริการตลอดการเดินทางตามรายการทัวร์
- ❖ ค่าอาหาร และเครื่องดื่มที่ระบุไว้ในรายการ
- ❖ ค่าที่พัก 4 คืนพักห้องละ 2-3 ท่าน
- ❖ ค่าบัตรเข้าชมสถานที่ท่องเที่ยวต่าง ๆ ตามรายการที่ได้ระบุไว้
- ❖ ค่าประกันอุบัติเหตุในการเดินทาง 1,000,000 บาท (ขึ้นอยู่กับเงื่อนไขของกรมธรรม์เฉพาะเหตุการณ์ที่เกิดขึ้นระหว่างวันเดินทางเท่านั้นโดยจะต้องใช้ใบรับรองแพทย์และใบเสร็จรับเงินในการเบิก)

อัตราไม่รวม

- ❖ ค่าทิปไกด์+ค่าทิปคนขับรถ ค่าทัวร์ส่วนที่เหลือ เหม่าจ่าย ท่านละ 1,500 บาทเก็บที่สนามบิน ณ วันเดินทาง (ไม่รวมค่าทิปหัวหน้าทัวร์ตามความพึงพอใจ)
- ❖ ค่าใช้จ่ายอื่นๆ เพิ่มเติมในกรณีที่ท่านติด COVID-19 ระหว่างเดินทาง เช่นค่าโรงแรม ค่าตรวจต่างๆ ค่าเลี้ยงตัวเครื่องบิน ฯลฯ
- ❖ ค่าทำหนังสือเดินทางไทย และค่าธรรมเนียมสำหรับผู้ถือพาสปอร์ตต่างชาติ
- ❖ ค่าอาหาร และเครื่องดื่มที่ไม่ได้ระบุไว้ในรายการ
- ❖ ค่าใช้จ่ายอื่นๆ ที่มีได้ระบุไว้ในรายการ เช่น ค่าชกัริด โทรศัพท์ ค่ามินิบาร์ ฯลฯ
- ❖ VAT 7% และภาษีหัก ณ ที่จ่าย 3% กรณีต้องการออกใบเสร็จรับเงินในนามบริษัทจากค่าทัวร์เต็มทั้งหมด

เงื่อนไขในการยกเลิกทัวร์

- ❖ ยกเลิกก่อนเดินทาง 45 วันขึ้นไป คืนค่าใช้จ่ายเต็มจำนวน
- ❖ ยกเลิกก่อนเดินทาง 15-44 วัน สงวนสิทธิ์ยึดค่าใช้จ่ายที่ชำระมาทั้งหมด
- ❖ ยกเลิกก่อนเดินทางน้อยกว่า 14 วัน สงวนสิทธิ์ยึดค่าทัวร์เต็มจำนวนหรือทั้งหมดที่ชำระมา
- ❖ กรณีมีเหตุยกเลิกทัวร์ โดยไม่ใช้ความผิดพลาดของบริษัททัวร์ เช่น เกิดจากสายการบิน ภัยธรรมชาติ หรือเหตุการณ์ต่างๆ แนวทางปฏิบัติจะเป็นไปตามสายการบินเท่านั้น
- ❖ กรณียกเลิก ช่วงวันหยุดเทศกาล วันหยุดนักขัตฤกษ์ วันหยุดยาว เนื่องจากเงื่อนไขการชำระเงินกับสายการบินและโรงแรมที่ต่างประเทศ ทำให้ไม่สามารถคืนค่าใช้จ่ายใดๆที่ชำระมาได้
- ❖ แนวทางปฏิบัติเป็นไปตาม พรบ. ธุรกิจนำเที่ยวทุกประการ

เงื่อนไขการจองทัวร์

หากไม่ได้ร่วมบริการทานอาหาร หรือค่าตัวเข้าชมใดๆ ในกรณีจองทัวร์ไม่สามารถคืนเงินได้ เนื่องจากค่าบริการที่ต่างประเทศเป็นแบบเหมาจ่าย

1. เนื่องจากตัวเครื่องบินต้องเดินทางตามวันที่ ที่ระบุบนหน้าตั๋วเท่านั้น จึงไม่สามารถยกเลิก หรือเปลี่ยนแปลงการเดินทางใด ๆ ทั้งสิ้น ถ้ากรณียกเลิก หรือเปลี่ยนแปลงการเดินทาง ทางบริษัทฯ ขอสงวนสิทธิ์ในการคืนเงินทั้งหมดหรือบางส่วนให้กับท่าน
2. กรณีที่กองตรวจคนเข้าเมืองทั้งที่กรุงเทพฯ และในต่างประเทศปฏิเสธมิให้เดินทางออกหรือเข้าประเทศที่บริษัทระบุในรายการเดินทาง บริษัทฯ ขอสงวนสิทธิ์ไม่คืนค่าบริการไม่ว่ากรณีใด ๆ
3. ทางบริษัทฯ จะไม่รับผิดชอบใดๆทั้งสิ้น หากท่านใช้บริการของทางบริษัทฯ ไม่ครบ อาทิ ไม่เที่ยวบางรายการ, ไม่ทานอาหารบางมื้อ เพราะค่าใช้จ่ายทุกอย่าง ทางบริษัทฯ ได้ชำระค่าใช้จ่ายให้ตัวแทนต่างประเทศแบบเหมาขาด
4. ค่าทัวร์เป็นแบบเหมาจ่ายกับบริษัททัวร์ในประเทศ ไม่สามารถคืนเงินค่าทัวร์และค่าทิปในทุกกรณี
5. ทางบริษัทฯ จะไม่รับผิดชอบใดๆทั้งสิ้น หากเกิดสิ่งของสูญหายจากการโจรกรรม และ/หรือ เกิดอุบัติเหตุที่เกิดจากความประมาทของตัวนักท่องเที่ยวเอง
6. เมื่อท่านตกลงชำระเงินไม่ว่าทั้งหมดหรือบางส่วนกับทางบริษัทฯ ทางบริษัทฯ จะถือว่าท่านได้ยอมรับในเงื่อนไขข้อตกลงต่างๆ ที่ได้ระบุไว้แล้วทั้งหมด
7. ผู้เดินทางจะต้องตรวจสอบสถานะของ Visa ด้วยตนเอง เช่นการต่ออายุ หรือ การทำ Re-Entry หรือ สิทธิหน้าที่ ต่างๆ หากมีเหตุหรือเกิดผลกระทบใดๆไม่ว่าในกรณีใดเกี่ยวกับ Visa ของท่าน ทางบริษัทฯ จะไม่รับผิดชอบในทุกกรณี

หมายเหตุ

- ❖ หากกรุ๊ปยกเลิกจากจำนวนผู้เดินทางไม่ถึงกำหนด คืนเงินเต็มจำนวน
- ❖ กรุ๊ปคอนเฟิร์มเดินทาง 10 ท่านขึ้นไป (ไม่มีหัวหน้าทัวร์ไทย) // 15 ท่าน มีหัวหน้าทัวร์เดินทางไปด้วยจากเมืองไทย
- ❖ หากมีเหตุสุดวิสัยอันเกิดจากประกาศสถานการณ์ฉุกเฉินต่างๆ ทำให้เดินทางไม่ได้ อ้างอิงตาม พรบ. ธุรกิจนำเที่ยว หักค่าใช้จ่ายที่เกิดขึ้นจริงโดยมิใบเสร็จยืนยันกับลูกค้า
- ❖ ตัวเครื่องบินเป็นแบบกรุ๊ปคณะ ไม่สามารถเลือกหรือล็อกที่นั่งได้ ที่นั่งอาจจะไม่ติดกัน ซึ่งเป็นไปตามเงื่อนไขของสายการบิน
- ❖ เรื่องห้องพักช่วงเทศกาล ห้องพักรับรองที่ลูกค้าระบุตอนจองทัวร์ ทางบริษัทฯ จะ Request ให้ทางโรงแรมตามขั้นตอน ในบางครั้งโรงแรมอาจเปลี่ยนชนิดห้องพักของลูกค้า ณ วันเข้าพัก แต่ทางบริษัทฯ ยืนยันว่าจะเพียงพอต่อจำนวนลูกค้า เช่น Request สำหรับเตียง Double Bed หากห้องไม่พอ อาจจะเป็นห้อง TWN ขยับเตียงให้ชิดกัน

Request สำหรับเตียง Triple Bed หากห้องไม่พอ จะจัดให้เป็น 2ห้อง ตามเงื่อนไขของโรงแรมที่จอง

- ❖ บริษัทฯ ขอสงวนสิทธิ์ที่จะเปลี่ยนแปลงรายละเอียดบางประการในทัวร์นี้ เมื่อเกิดเหตุจำเป็นสุดวิสัยจนไม่อาจแก้ไขได้และจะไม่รับผิดชอบใดๆ ในกรณีที่สูญหาย สูญเสียหรือได้รับบาดเจ็บที่นอกเหนือความรับผิดชอบของหัวหน้าทัวร์และเหตุสุดวิสัยบางประการ เช่น การนัดหยุดงาน ภัยธรรมชาติ การจลาจลต่างๆ เนื่องจากรายการทัวร์นี้เป็นแบบเหมาจ่ายเบ็ดเสร็จ หากท่านสละสิทธิ์การใช้บริการใดๆ ตามรายการหรือถูกปฏิเสธการเข้าประเทศไม่ว่าในกรณีใดก็ตาม ทางบริษัทฯ ขอสงวนสิทธิ์ไม่คืนเงินในทุกกรณี
- ❖ บริษัทฯ มีสิทธิ์ที่จะเปลี่ยนแปลงหรือปรับเปลี่ยนรายการได้ตามความเหมาะสมบริษัทขอสงวนสิทธิ์ที่จะเลื่อนการเดินทางในกรณีที่มีผู้ร่วมคณะไม่ถึง 9 ท่าน การไม่รับประทานอาหารเช้าบางมื้อไม่เกี่ยวข้องกับรายการ ไม่สามารถขอหักค่าบริการคืนได้ เพราะการชำระค่าทัวร์เป็นไปในลักษณะเหมาจ่าย เมื่อท่านได้ชำระเงินมัดจำหรือทั้งหมด ไม่ว่าจะเป็นการชำระผ่านตัวแทนของบริษัทฯ หรือชำระโดยตรงกับทางบริษัทฯ ทางบริษัทฯ จะขอถือว่าท่านรับทราบและยอมรับในเงื่อนไขต่างๆ

บริษัทฯ ไม่รับผิดชอบค่าเสียหายในเหตุการณ์ที่เกิดจากสายการบิน ไฟล์ทยกเลิกโดยมีประกาศจากสายการบิน ภัยธรรมชาติ ปฏิบัติและอื่นๆที่อยู่นอกเหนือการควบคุมของทางบริษัทฯหรือค่าใช้จ่ายเพิ่มเติมที่เกิดขึ้นทางตรงหรือทางอ้อม เช่น การเจ็บป่วย, การถูกทำร้าย, การสูญหาย, ความล่าช้า หรือจากอุบัติเหตุต่างๆ