



HTC-UL-8D- SRILANKA- MALDIEVS

8 วัน 6 คืน ศรีลังกา มัลดีฟส์



กันยายน 2568 - พฤษภาคม 2569

98,800



(รวมค่าวีซ่าและทิปทุกอย่างแล้ว.. พักรองแรม 5 ดาว รับคณะละ 10 ท่าน)

อนูราชปุระ – ต้นพระศรีมหาโพธิ์ – เจดีย์เชตวนาราม - วัดถ้ำดัมบุลลา – เมืองสิทิกิริยา – Lion Rock
วัดพระเขี้ยวแก้ว – เมืองโคลอมโบ – วัดกัลณิยารามมหาวิหาร – วัดคงคาราม – มัลดีฟส์

ราคาทัวร์ 98,800 บาท : 18-25 ก.ย. 68 / 9-16 ต.ค. 68 / 23-30 ต.ค.68/ 20-27 พ.ย.68 / 4-11 ธ.ค. 68 /
1-8 ม.ค. 69 / 19-26 ก.พ. 69 / 12-19 มี.ค.69 / 19-26 มี.ค. 69 / 9-16 เม.ย.69 /
10-17 เม.ย.69 / 1-8 พ.ค. 69 / 28 พ.ค.-4 มิ.ย. 69



8 วัน 6 คืน ศรีลังกา มัลดีฟส์

วันแรก	กรุงเทพมหานคร - ศรีลังกา
11.00 น.	คณะพบเจ้าหน้าที่และมัคคุเทศก์ได้ที่ เคาน์เตอร์เชคอิน สายการบินศรีลังกัน แอร์ไลน์ส อาคารผู้โดยสารขาออกชั้น 4 ณ สนามบินสุวรรณภูมิ
13.55 น.	ออกเดินทางสู่ สนามบินโคลัมโบ (CMB) ประเทศศรีลังกา เที่ยวบินที่ UL405 (ใช้เวลาบินประมาณ 3.45 ชม.) สายการบินมีบริการ อาหารกลางวัน ระหว่างเที่ยวบิน
15.45 น.	เดินทางถึงสนามบินโคลัมโบ (CMB) ประเทศศรีลังกา นำท่านผ่านพิธีการตรวจคนเข้าเมืองและศุลกากร จากนั้นนำท่านสู่โรงแรมที่พัก
ค่ำ	รับประทานอาหารค่ำภายในโรงแรม

นำท่านเข้าสู่โรงแรมที่พัก Hilton Hotel Colombo *** หรือเทียบเท่า**

วันที่สอง	อนูราธปุระ – ต้นพระศรีมหาโพธิ์ – เจดีย์เซตวนาราม - วัดถ้ำดัมบุลลา
เช้า	<p>รับประทานอาหารเช้าในโรงแรม</p> <p>นำท่านเดินทางชมเมืองเก่าอนูราธปุระ (Anuradhapura) (ระยะทาง 169 กม. ใช้เวลาประมาณ 3.40 ชม.) เมืองท่องเที่ยวที่มีชื่อเสียงแห่งดินแดนพระพุทธที่น่านสนใจซึ่งแฝงไปด้วยอารยธรรมของพระพุทธศาสนา ในอดีตกาลเคยเป็นเมืองหลวงอันศักดิ์สิทธิ์ของประเทศศรีลังกา ได้รับการขึ้นทะเบียนเป็นเมืองมรดกโลกโดยองค์การยูเนสโกในปี ค.ศ.1982 นอกจากนี้ยังเป็นเมืองที่มีพิธีกรรมเฉลิมฉลองมากที่สุดในบรรดาเมืองเก่าแก่ต่างๆ ของศรีลังกา และทรัพย์สินมรดกที่มีค่ามากที่สุดของเมืองนี้คือ ดาบาวา (เจดีย์) สร้างด้วยอิฐตากแห้งก้อนเล็กๆ สร้างเป็นรูปทรงกลมผ่าครึ่ง นำท่านกราบสักการะต้นพระศรีมหาโพธิ์ (Sri Maha Bodhi Tree) ที่เก่าแก่ที่สุดในโลก และเก่าแก่กว่าที่พุทธคยา ซึ่งได้ประดิษฐานมาตั้งแต่เมื่อครั้งสมัยพระเจ้าอโศกมหาราช ต้นไม้ศักดิ์สิทธิ์นี้อายุราว 2,300 ปีก่อน ซึ่งกล่าวกันว่าเป็นหน่อไม้ที่กำเนิดจากกิ่งต้นพระศรีมหาโพธิ์ที่ซึ่งเคยเป็นที่ประทับและตรัสรู้สัมโพธิญาณของพระพุทธเจ้า ณ เมืองพุทธคยา และนับเป็นต้นไม้แห่งประวัติศาสตร์ที่เก่าแก่ที่สุดในโลกอีกด้วย ดังปรากฏในคัมภีร์ทางพระพุทธศาสนาว่าต้นโพธิ์เปรียบได้กับพุทธอุเทสิกเจดีย์อย่างหนึ่ง ทำให้พันธุ์ต้นโพธิ์กลายเป็นพันธุ์ไม้ที่เป็นที่เคารพนับถือของชาวพุทธเสมอมา นับแต่สมัยพุทธกาล จากนั้นนำท่านกราบสักการะเจดีย์เซตวนาราม (Jethawanaramaya) สร้างด้วยอิฐทั้งองค์ในสมัยพระเจ้ามหาเสนาะ(ครองราชย์พ.ศ. 819-846) เป็นเจดีย์มีความสูง 122 เมตร และเส้นผ่านศูนย์กลาง 113 เมตร จึงเป็นเจดีย์ที่ใหญ่ที่สุดในโลก เป็นสิ่งก่อสร้างที่สูงเป็นอันดับ 3 ของโลกในยุคสมัยเดียวกัน เป็นรองลงมาจากปิรามิด 2 แห่ง ในอียิปต์ สุสานบริเวณโดยรอบองค์เจดีย์เซตวันนี้มีซากโบราณสถานและอาคารต่างๆ หลงเหลืออยู่มากมาย "ไม่ว่าจะเป็นอาคารที่</p>



HTC-UL-8D- SRILANKA- MALDIEVS

ประดิษฐานพระพุทธรูปปฏิมา กุฏิพระสงฆ์ ศาลาโรงธรรม อ่างเก็บน้ำ ที่ทรงน้ำพระ โรงทาน และสำนักสงฆ์เซตวันวิหาร ที่พระเจ้ามหาเสนาะทรงสร้างขึ้น



กลางวัน รับประทานอาหารกลางวัน ณ ภัตตาคารท้องถิ่น

บ่าย นำท่านเดินทาง**เข้าชมวัดถ้ำถ้ำมบลดา (Dambulla Cave Temple)** (ระยะทาง 68 กม. ใช้เวลาประมาณ 1.30 ชม.) ตั้งอยู่ในเมืองถ้ำมบลดา ในภาคกลางของประเทศศรีลังกาห่างไป 148 กิโลเมตร ทางตะวันออกของโคลอมโบ เป็นวัดที่อยู่ภายในถ้ำที่มีขนาดใหญ่ ซึ่งได้รับการดูแลรักษาเป็นอย่างดี เรียกอีกชื่อหนึ่งว่า **Golden Temple of Dambulla** เป็นวัดที่ตั้งอยู่บนเชิงภูเขาหินสูงประมาณ 500 ฟุต วัดแห่งนี้มีทั้งหมดห้าถ้ำหลักๆ แต่ละถ้ำมีขนาดใหญ่เล็กแตกต่างกันออกไป นอกจากนี้ยังมีภาพจิตรกรรมฝาผนังที่มีอายุมานานกว่า 800 ปี ผนังและเพดานเป็นจิตรกรรมวาดขึ้นในราวศตวรรษที่ 15-18 ถ่ายทอดเรื่องราวล้วนเกี่ยวกับพุทธศาสนาทั้งสิ้น มีปฏิมากรรมปูนปั้น พระพุทธรูปปางต่างๆ หลายขนาดกว่า 150 องค์ ห้องใหญ่สุดมีพุทธไสยาสน์ยาว 47 ฟุต และยังมี พระศิวนะและพระวิษณุประทับยืน ทำให้พุทธศาสนิกชนและชาวฮินดูเข้ามาสักการะ องค์การยูเนสโกจึงได้**ประกาศขึ้นทะเบียนเป็นมรดกโลกทางวัฒนธรรมในปี 1991**



ค่ำ รับประทานอาหารค่ำในโรงแรม

นำท่านเข้าสู่โรงแรมที่พัก Jet Wing Lake Hotel ***** หรือเทียบเท่า



วันที่สาม เมืองสิกรียา - Lion Rock - เมืองแคนดี้ - วัดพระเขี้ยวแก้ว

เช้า รับประทานอาหารเช้าในโรงแรม

นำท่านเดินทางสู่**เมืองสิกรียา (Sigiriya)** (ระยะทาง 23 กม. ใช้เวลาประมาณ 40 นาที) ตั้งอยู่ทางตอนเหนือของเขตมรดกโลก ไกล่เมืองดัมบุลลา ในจังหวัดภาคกลาง ประเทศศรีลังกา ที่นี่เป็นสถานที่ที่มีความสำคัญทางประวัติศาสตร์และโบราณคดี เป็นป้อมปราการและปราสาทหินโบราณ รายล้อมด้วยสวนหย่อมและระบบชลประทาน โดยเฉพาะจิตรกรรมฝาผนังภาพเฟรสโก (Fresco) เป็นภาพเขียนสีที่มีอายุมากกว่า 1,500 ปี เล่ากันว่าในอดีตหินก้อนนี้เป็นรูปสิงโต ปัจจุบันเหลือเพียงแค่เท้าสิงโต 2 ข้าง นักท่องเที่ยวรู้จักกันในชื่อ **Lion Rock** ได้รับเลือกจากกษัตริย์กัสยปะ (ค.ศ. 477-495) ให้เป็นเมืองหลวงใหม่ของพระองค์ พระองค์ทรงสร้างวังของตนบนหินก้อนนี้ และประดับด้านข้างด้วยจิตรกรรมฝาผนังสีสันสดใส บนที่ราบสูงเล็กๆ ประมาณครึ่งทางของหินนี้ เขาได้สร้างประตูเป็นรูปสิงโตขนาดมหึมา ชื่อของสถานที่แห่งนี้ได้มาจากโครงสร้างนี้ สิหสิริ สีลาสิงโต ปัจจุบันสิกรียาได้รับการขึ้นทะเบียนเป็นมรดกโลกโดยองค์การยูเนสโก อิสระให้ท่านได้เก็บภาพวิวอันสวยงามจากด้านบนสุดของหินผา

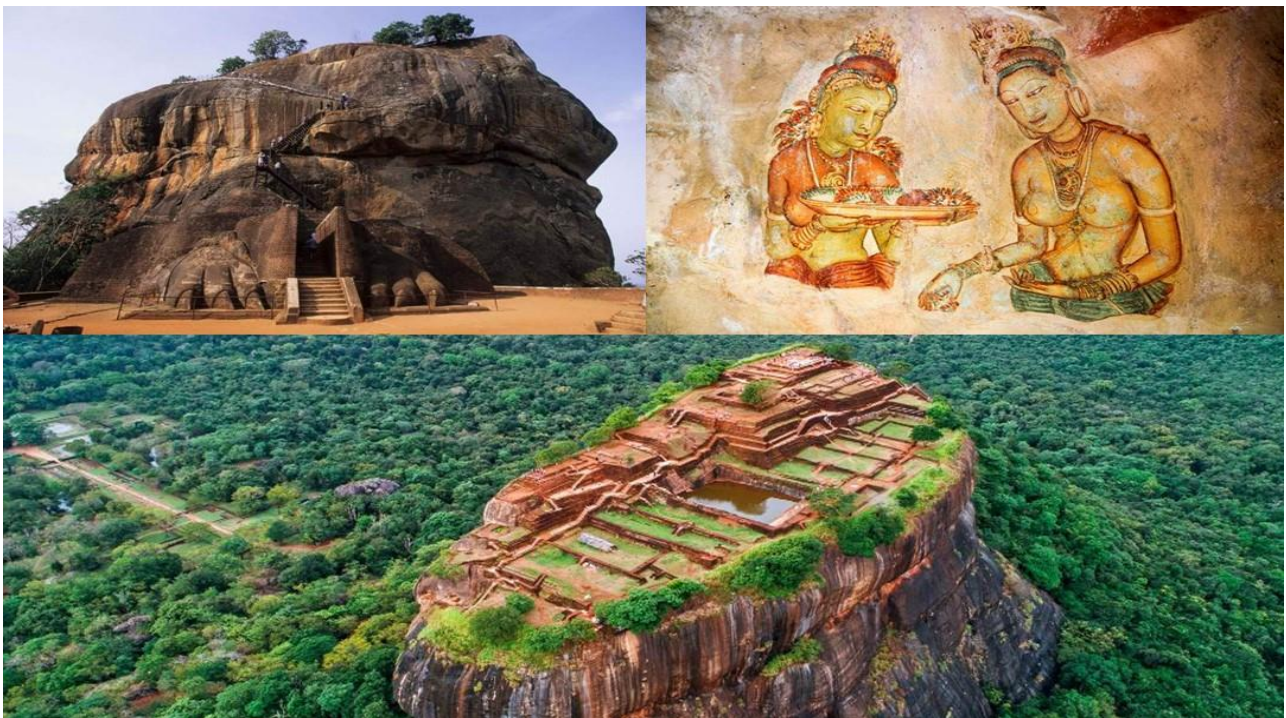

กลางวัน รับประทานอาหารกลางวัน ณ ภัตตาคารท้องถิ่น

บ่าย นำท่านเดินทางสู่**เมืองแคนดี้ (Kandy)** (ระยะทาง 90 กม. ใช้เวลาประมาณ 2.40 ชม.) เป็นเมืองใหญ่ในศรีลังกา ตั้งอยู่ในจังหวัดภาคกลาง เป็นเมืองหลวงแห่งสุดท้ายของสมัยกษัตริย์โบราณแห่งศรีลังกา เมืองนี้ตั้งอยู่ท่ามกลางเนินเขาในที่ราบสูงแคนดี้ ซึ่งตัดผ่านพื้นที่สวนเขตร้อน ซึ่งส่วนใหญ่เป็นชา แคนดี้เป็นทั้งเมืองด่าน



HTC-UL-8D- SRILANKA- MALDIEVS

การปกครองและศาสนาและเป็นเมืองหลวงของจังหวัดภาคกลาง นำท่านเดินทาง**เข้าชมวัดพระเจี๊ยะแก้ว หรือ วัดศรีทถามลิกาววิหาร (Sri Dalada Maligawa)** เป็นวัดในพระพุทธศาสนานิกายเถรวาท (สยามวงศ์) ตั้งอยู่ริมทะเลสาบกันฏิ เมืองกันฏิ หรือ แคนดี ประเทศศรีลังกา เป็นวัดที่ประดิษฐานพระเจี๊ยะแก้วเบื้องดำขาของพระพุทธเจ้า ซึ่งได้รับขึ้นทะเบียนเป็นแหล่งมรดกโลกของยูเนสโก ในปี 1988 วัดพระเจี๊ยะแก้ว สร้างโดยพระเจ้าวิมลธรรมสุริยะที่ 1 พระมหากษัตริย์ในราชวงศ์สุดท้ายของประเทศศรีลังกา ในปี พ.ศ. 2138 โดยตัววัดตั้งอยู่ในพื้นที่ ๆ เคยเป็นส่วนหนึ่งของพระราชวังโบราณ เนื่องจากความเชื่อของชาวลิงหลที่เชื่อว่าผู้ที่รักษาพระเจี๊ยะแก้วไว้ย่อมถือว่ามีสิทธิชอบธรรมในการเป็นปกครองอาณาจักรมาแต่โบราณ ปัจจุบันวัดพระเจี๊ยะแก้ว เป็นวัดที่อยู่ในความดูแลของพระมหาสังฆนายก สยามวงศ์ ซึ่งมีอยู่สองฝ่าย คือ ฝ่ายมัลลวัตตะ (คามวาสี) และอัสสิริยะ (อรัญวาสี) ซึ่งจะแบ่งกันปกครองรักษาพระเจี๊ยะแก้วสลับกันทุกปี โดยพระเจี๊ยะแก้วประดิษฐานในพระสถูปประดับอัญมณีขนาดใหญ่ซ้อนกันหลายชั้น



ค่ำ **รับประทานอาหารค่ำในโรงแรม**

นำท่านเข้าสู่โรงแรมที่พัก The Grand Kandyan Hotel *** หรือเทียบเท่า**

วันที่สี่ **เมืองโคลอมโบ – วัดกัลณิยารามวิหาร - วัดคงคาราม**

เช้า **รับประทานอาหารเช้าในโรงแรม**

นำท่านเดินทางสู่**เมืองโคลอมโบ (Colombo)** (ระยะทาง 127 กม. ใช้เวลาประมาณ 3.10 ชม.) เป็นเมืองหลวงและเมืองที่ใหญ่ที่สุดในประเทศศรีลังกา ตั้งอยู่บนชายฝั่งตะวันตกของเกาะศรีลังกา โคลอมโบเป็นเมืองหลวงทางการค้าของประเทศศรีลังกา และยังเป็นศูนย์กลางทางการเงินและสถานที่ท่องเที่ยวที่สำคัญของประเทศอีกด้วย นำท่านเดินทาง**เข้าชมวัดกัลณิยารามวิหาร (Kelaniya Raja Maha Vihara)** เป็นวัดใหญ่ที่ตั้งอยู่ใจกลางเมือง กรุงโคลอมโบ ประเทศศรีลังกา ถือเป็นวัดประจำเมืองที่ชาวศรีลังกาให้ความเคารพอย่างสูงสุด เป็นวัดเก่าแก่สร้างขึ้นเมื่อ 1,900 กว่าปี โดยชาวศรีลังกาเชื่อว่าองค์สมเด็จพระสัมมาสัมพุทธเจ้าและพระอรหันต์ที่เป็นสาวกอีก 500 รูป ได้เคยเสด็จมายังวัดแห่งนี้ในวันวิสาขบูชา ในบริเวณวัดมีพระเจดีย์ทรงระฆังคว่ำสีขาวขนาดใหญ่ สูง 30 เมตร ซึ่งเชื่อว่าเป็นพระเจดีย์ที่บรรจุพระแท่นบัลลังก์ที่องค์สมเด็จพระสัมมาสัมพุทธเจ้า



HTC-UL-8D- SRILANKA- MALDIEVS

ประทับใจเมื่อคราวมาโปรตุเกสตามคัมภีร์อักษิยะและบริวาร จุดเด่นที่สำคัญของวัดคือพระวิหาร ซึ่งประกอบด้วยพระนอน ห้องประดิษฐานพระสารีริกธาตุ และภาพจิตรกรรมฝาผนังบอกเล่าเรื่องราวต่างๆ ที่ศิลปินชื่อดังของศรีลังกาได้อุทิศเวลากว่า 20 ปีในการสรรค์สร้างภาพจิตรกรรมที่งดงาม



กลางวัน รับประทานอาหารกลางวัน ณ ภัตตาคารทะเล (Ministry of Crab)





HTC-UL-8D- SRILANKA- MALDIEVS

บาย

นำท่านเดินทาง**เข้าชมวัดคงคาราม (Gangaramaya Temple)** วัดไทยที่มีความสำคัญเป็นอย่างมากในศรีลังกา เป็นวัดไทยนิกายสยามวงศ์ และเป็นที่ตั้งโรงเรียนพระพุทธศาสนาวันอาทิตย์แห่งแรกของศรีลังกา เป็นหนึ่งในวัดที่สำคัญที่สุดใน โคลัมโบ ประเทศศรีลังกา สร้างขึ้นด้วยสถาปัตยกรรมผสมผสานทั้งสมัยใหม่และวัฒนธรรมดั้งเดิม วัดแห่งนี้ตั้งอยู่ริมทะเลสาบเบรา และสร้างขึ้นในราวปลายศตวรรษที่ 19 สถาปัตยกรรมในวัดผสมผสานทั้งศรีลังกา, ไทย, อินเดีย และจีน มีพระพุทธรูปปางมารวิชัยสี่เหลี่ยมสดใสนที่ประดิษฐานอยู่ด้านในพระอุโบสถพร้อมกับจิตรกรรมฝาผนังที่ดูสวยงามอลังการเป็นอย่างมาก วัดนี้มีอาคารต่าง ๆ คือวิหาร, เจดีย์, ต้นพระศรีมหาโพธิ์, วิหารมันทีริย (Vihara Mandiraya), ซีมามาตัก (Seema Malaka; โถงรวมของสงฆ์) และห้องประดิษฐานพระบรมสารีริกธาตุ นอกจากส่วนทางศาสนาแล้ว ยังมีพิพิธภัณฑ์, ห้องสมุด, กุฏิพระ, ปิรีเวนา (โรงเรียนสอนเนม) สูงสามชั้น และห้องอื่น ๆ สำหรับทำกิจกรรม นอกจากนี้ยังมีต้นศรีมหาโพธิ์ที่ได้หน่อต้นมาจากต้นศรีมหาโพธิ์ที่พุทธคยาอินเดียด้วย นำท่านแวะถ่ายรูปกับ**Jami UI Alfar Mosque** หรือ**ที่ถนนไทยรู้จักกันในชื่อว่ามัสยิดแดงแห่งศรีลังกา** มัสยิดแดงนี้มีความสูง 6 ชั้น สร้างขึ้นเมื่อ ค.ศ.1909 ตั้งอยู่ในย่านเมืองเก่า Pettha ในกรุงโคลอมโบ เมืองหลวงของประเทศศรีลังกา ซึ่งชาวมุสลิมในศรีลังกายังคงใช้มัสยิดแห่งนี้ในการประกอบพิธีกรรมทางศาสนาจนถึงปัจจุบันนี้ ลักษณะของมัสยิดแห่งนี้จะมีการผสมผสานศิลปะแบบอินโดมุสลิมและแบบโกธิค ทำให้เกิดเป็นสถาปัตยกรรมที่ดูสวยงามและแปลกตามากๆ ประกอบกับการใช้สีทามัสยิดที่ไม่เหมือนกับที่อื่น คือใช้สีแดงและสีขาวสลับกันเป็นลายขวางมองดูแล้วเหมือนกับลูกกวาดที่มีสีสันสดใสเลยทีเดียว จากนั้นนำท่านเดินทางสู่**โคลอมโบซิตีเซ็นเตอร์ (Colombo City Center)** เป็นส่วนเสริมใหม่ของห้างสรรพสินค้าในโคลัมโบ ตั้งอยู่ในทำเลที่สะดวกในใจกลางเมืองหลวงของศรีลังกา เป็นโครงการพัฒนาแบบผสมผสานสูง 47 ชั้น โดยที่ 5 ชั้นจัดสรรพื้นที่ช้อปปิ้งขนาด 3,700 ตร.ม. คอมเพล็กซ์แห่งนี้ประกอบด้วยอพาร์ทเมนท์หรู 192 ห้อง โรงแรมหรู 164 ห้อง แหล่งช้อปปิ้งที่ใหญ่ที่สุดของศรีลังกาซึ่งครอบคลุมแบรนด์ท้องถิ่นและต่างประเทศที่มีชื่อเสียง พร้อมด้วยร้านอาหารและความบันเทิง - รวม 93,000 ตร.ม. อิสระให้ท่านได้ช้อปปิ้งและเลือกซื้อสินค้าตามอัธยาศัย





HTC-UL-8D- SRILANKA- MALDIEVS

คำ รับประทานอาหารค่ำ ณ ภัตตาคารไทย

นำท่านเข้าสู่โรงแรมที่พัก Sheraton Colombo Hotel *** หรือเทียบเท่า**

วันที่ทำ	โคลอมโบ - มัลดีฟส์
เช้า	รับประทานอาหารเช้าในโรงแรม อิสระให้ท่านได้พักผ่อน พร้อมใช้ facilities ของโรงแรมตามอัธยาศัย
10.30 น.	นำท่านเดินทางสู่สนามบิน โคลัมโบ (CMB) ประเทศศรีลังกา
13.30 น.	ออกเดินทางสู่สนามบินมาเล (MLE) ประเทศมัลดีฟส์ โดยสายการบินศรีลังกัน แอร์ไลน์ส เที่ยวบินที่ UL115 (ใช้เวลาบินประมาณ 1.30 ชม.) อิสระอาหารกลางวัน ภายในสนามบินตามอัธยาศัย
14.25 น.	เดินทางถึงสนามบินมาเล (MLE) ประเทศมัลดีฟส์ หลังจากนำท่านผ่านพิธีการตรวจคนเข้าเมืองและศุลกากร เจ้าหน้าที่ Centara Ras Fushi Resort and Spa Maldives รอต้อนรับท่าน นำท่านเดินทางเข้าสู่ Centara Ras Fushi ด้วย Speed Boat ใช้เวลาประมาณ 15 นาที Centara Ras Fushi Maldives เป็นรีสอร์ท 4 ดาวตั้งอยู่ไม่ห่าง จากเมืองมาเล ระยะทางในการเดินทางไป Centara Ras Fushi เพียง 10 กิโลเมตร จากสนามบินเท่านั้น และ นำเข้าเช็คอิน ณ ห้องพักของรีสอร์ท



บ่าย รับประทานอาหาร ณ ห้องอาหารของรีสอร์ท พร้อมเครื่องดื่ม เบียร์ และไวน์ต่างๆ
 จากนั้นอิสระให้ท่านได้พักผ่อนเนื่องจากการเดินทาง ด้วยกิจกรรมและบริการต่างๆที่สอดคล้องจากทางรีสอร์ท
 (บางกิจกรรมอาจมีค่าใช้จ่าย โปรดสอบถามรีสอร์ทเพิ่มเติม) พร้อมทั้งท่านจะได้สัมผัสกับบรรยากาศช่วงพระ
 อาทิตย์ตกยามเย็นที่รีสอร์ท



HTC-UL-8D- SRILANKA- MALDIEVS

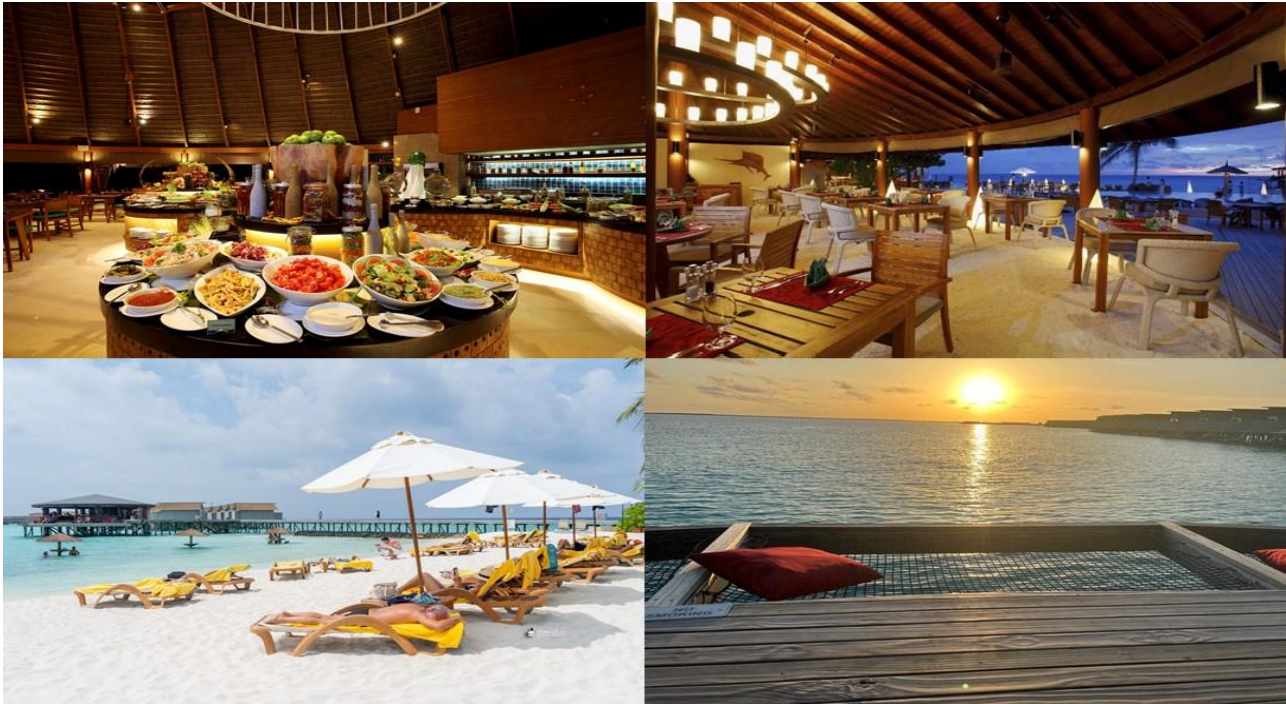

ถ้า รับประทานอาหารค่ำ ณ ห้องอาหารของรีสอร์ท
ท่านสามารถเลือกเครื่องดื่มต่างๆ ไม่ว่าจะเป็นไวน์แดง ไวน์ขาว หรือเบียร์ ตลอดจนเครื่องดื่มซอฟท์ดริงค์ต่างๆ
ได้โดยไม่มีค่าใช้จ่ายเพิ่มเติม ตลอดการรับประทานอาหารมือเท้า



นำท่านเข้าสู่โรงแรมที่พัก Centara Ras Fushi Resort and Spa Maldives
(Overwater Villa) ***** หรือเทียบเท่า



HTC-UL-8D- SRILANKA- MALDIEVS

วันที่หก มัลดีฟส์

เช้า **รับประทานอาหารเช้า ณ ห้องอาหารของรีสอร์ท**
อิสระในการพักผ่อนตามอัธยาศัย ชื่นชมความงามของหาดทรายขาวรอบๆ ที่พักผ่อนของท่าน หรือท่านยังสามารถ
ออกเดินชมความสวยงามโดยรอบเกาะได้ หรือหากท่านยังสนุกไม่เต็มอิ่ม ก็ยังมี กิจกรรมอื่นๆ อีกมากมาย ที่
ท่านสามารถเข้าร่วมได้ **(บางกิจกรรมอาจมีค่าใช้จ่าย โปรดสอบถามรีสอร์ทเพิ่มเติม)**



กลางวัน **รับประทานอาหารกลางวัน ณ ห้องอาหารของรีสอร์ท พร้อมเครื่องดื่ม เบียร์ และไวน์ต่างๆ**
บ่าย อิสระให้ท่านได้ทำกิจกรรมยามบ่ายภายในรีสอร์ท Resort มีบริการอุปกรณ์ดำน้ำตื้นและอุปกรณ์ทางน้ำ (ชนิด
ไม่มีเครื่องยนต์) เช่น เรือแคนู, เรือถีบ, วินเชิร์ฟ, กระดานโต้คลื่น ไว้บริการฟรี อย่างไรก็ตามผู้ที่สนใจต้องทำ
การทดสอบการว่ายน้ำและการใช้อุปกรณ์เพื่อความปลอดภัย



ค่ำ **รับประทานอาหารค่ำ ณ ห้องอาหารของรีสอร์ท**



HTC-UL-8D- SRILANKA- MALDIEVS

ท่านสามารถเลือกเครื่องดื่มน้ำต่างๆ ไม่ว่าจะเป็นไวน์แดง ไวน์ขาว หรือเบียร์ ตลอดจนเครื่องดื่มซอฟต์ดริงค์ต่างๆ ได้โดยไม่มีค่าใช้จ่ายเพิ่มเติม ตลอดการรับประทานอาหารมื้อค่ำ

**นำท่านเข้าสู่โรงแรมที่พัก Centara Ras Fushi Resort and Spa Maldives
(Overwater Villa) ***** หรือเทียบเท่า**

วันที่เจ็ด มัลดีฟส์ – มาเล – โคลัมโบ

เช้า รับประทานอาหารเช้า ณ ห้องอาหารของรีสอร์ท

ให้ท่านได้พักผ่อนภายในรีสอร์ทตามอัชฌาศัย ในช่วงเช้า และ อิสระอาหารเช้าภายในรีสอร์ท

12.00 น. นำท่านเช็คอินเอาท์ ออกจากรีสอร์ท จากนั้นนำท่านเดินทางสู่สนามบินมาเล (MLE) ประเทศมัลดีฟส์

บ่าย นำท่านเที่ยวชมเมืองมาเล เมืองหลวงของมัลดีฟ ตั้งอยู่บนเกาะมาเลในหมู่เกาะคาฟู เป็นเกาะที่ใหญ่ที่สุดในบรรดาเกาะเล็กเกาะน้อยของประเทศ มีการปกครองส่วนท้องถิ่นที่แยกจากหมู่เกาะอื่น ๆ โดยบนเกาะมีประชากรกว่า 130,000 คนบนพื้นที่เพียงแค่ 6.8 ตร.กม. ถือเป็นหนึ่งในเมืองที่มีประชากรหนาแน่นที่สุดในโลกเลยทีเดียว นำท่านแวะถ่ายรูปกับ **อนุสาวรีย์สันามิ** จัดตั้งขึ้นเพื่อระลึกถึงผู้เสียชีวิตในเหตุการณ์สันามิในปี 2547 ถือเป็นหนึ่งในสถานที่ท่องเที่ยวที่นักท่องเที่ยวหลายคนให้ความสนใจมาก ไม่เพียงแต่ด้านประวัติศาสตร์เท่านั้น แต่นักท่องเที่ยวทั้งหลายเดินทางมาเพื่อดูสถาปัตยกรรมที่มีเอกลักษณ์และมีความหมาย มีลูกบอลเหล็กที่เป็นสัญลักษณ์ของหมู่เกาะทั้ง 21 แห่ง แกนกลางเป็นแท่งเหล็ก





HTC-UL-8D- SRILANKA- MALDIEVS

นำท่านชม **Old Friday Mosque** หรืออีกชื่อหนึ่งก็คือ Malé Hukuru Miskiy หนึ่งในมัสยิดที่เก่าแก่และหรูหราที่สุดในเมือง มาเล่ สร้างขึ้นในปี ค.ศ.1656 ความเป็นพิเศษของมัสยิดนี้คือการใช้วัสดุในการสร้างที่แปลกใหม่นั้น นั่นก็คือ ปะการัง ซึ่งนำมาผสมผสานกับลวดลายโค้งมนแบบดั้งเดิม รวมกันแล้วทำให้เกิดเป็นสถาปัตยกรรมวัฒนธรรมทะเลที่มีความโดดเด่นอย่างลงตัว **และยังได้รับการยกย่องให้เป็นมรดกโลกทางวัฒนธรรมจาก UNESCO ในปี 2008** เพื่อเป็นตัวอย่างที่เป็นเอกลักษณ์ของสถาปัตยกรรมวัฒนธรรมทะเลบริเวณรอบ ๆ มัสยิดถูกโอบล้อมไปด้วยสุสานและหินแกะสลักมากมาย นำท่าน**แวะถ่ายรูปกับ Grand Friday Mosque** หรือที่คนส่วนใหญ่รู้จักกันในชื่อ Masjid-al-Sultan Muhammad Thakurufaanu Al Auzam เป็นมัสยิดที่ใหญ่ที่สุดในมาเล่ สร้างขึ้นจากการบริจาคของอิสลามในหลาย ๆ ประเทศ ดูเรียบง่าย แต่โดดเด่นไปด้วยหินอ่อนสีขาวและโดมสีทองที่โดดเด่นเป็นสง่า ถือเป็นสัญลักษณ์ของเมือง มาเล่ เป็นสถานที่สำคัญที่ดึงดูดเหล่าผู้แสวงบุญ และผู้ที่ชื่นชอบในสถาปัตยกรรม ต่างเดินทางมาเพื่อเยี่ยมชมความงามและเรียบหรูของมัสยิดแห่งนี้ จากนั้นนำท่านชม **Muliaage Palace** เป็นอาคารที่ผสมผสานสถาปัตยกรรมยุคใหม่และสถาปัตยกรรมแบบอิสลามได้อย่างลงตัว เดิมทีที่แห่งนี้เป็นพระราชวังเก่าของสุลต่าน ที่สร้างโดยสุลต่าน Shamsudheen III ในช่วงสมัยก่อนสงครามโลกครั้งที่ 1 พอหลังจากที่มัลดีฟส์ล้มเลิกระบบสุลต่าน Mulee-aage ที่แห่งนี้จึงกลายเป็นที่พำนักของประธานาธิบดีมาจนถึงปัจจุบัน จากนั้นนำท่านเที่ยวชม **Republic Square** ชาวท้องถิ่นเรียกว่า Jumhoore Maidan ตั้งอยู่บริเวณชายฝั่งทางเหนือ ถูกสร้างขึ้นในปี ค.ศ.1989 ใช้เป็นสถานที่จัดงานสำคัญ ๆ ต่าง ๆ ที่นี่จะเป็นลานกว้าง ๆ มีน้ำพุอยู่ใกล้กับท่าเรือ จะเห็นธงชาติมัลดีฟส์โบกสะพัดอยู่ รวมทั้งเป็นที่พักผ่อนหย่อนใจของชาวท้องถิ่นอีกด้วย นำท่าน**แวะถ่ายรูปกับ Medhu ziyaraai maldives คือ ชุมมประตูลีชาวสลัมฟ้า** ในรูปแบบเรขาคณิตต่างๆ ที่ดึงดูดความสนใจของผู้ผ่านไปมา สถานที่นี้คือที่ตั้งของสุสานของ Abdul Barakat Yusef Al-Berberi ชาวโมร็อกโก ซึ่งเป็นผู้นำศาสนาอิสลามมาสู่ประเทศมัลดีฟส์ในปี ค.ศ. 1153





HTC-UL-8D- SRILANKA- MALDIEVS

- 17.00 น. รับประทานอาหารเย็น ณ กั๊ดตาการท้องถิ่น
- 18.00 น. นำท่านเดินทางสู่สนามบินมาเล เพื่อเชคอิน
- 21.00 น. ออกเดินทางสู่สนามบิน โคลัมโบ โดยเที่ยวบิน UL 104 (ใช้เวลาบินประมาณ 1.25 ชม.)
- 22.55 น. เดินทางถึงสนามบิน โคลัมโบ แวะเปลี่ยนเที่ยวบิน

วันที่แปด **โคลัมโบ - กรุงเทพฯ**

- 01.10 น. ออกเดินทางสู่ **สนามบินสุวรรณภูมิ** โดยสายการบิน **ศรีลังกัน แอร์ไลน์ส** เที่ยวบินที่ **UL402** (ใช้เวลาบินประมาณ 3.35 ชม.) สายการบินมีบริการ **อาหารค่ำ** ระหว่างเที่ยวบิน
- 06.15 น. เดินทางถึงสนามบินสุวรรณภูมิ กรุงเทพฯ โดยสวัสดิภาพ (BON VOYAGE)



HTC-UL-8D- SRILANKA- MALDIEVS

8 วัน 6 คืน ศรีลังกา มัลดีฟส์

ราคาทัวร์ 98,800 บาท : 18-25 ก.ย. 68 / 9-16 ต.ค. 68 / 23-30 ต.ค.68/ 20-27 พ.ย.68 / 4-11 ธ.ค. 68 /
 1-8 ม.ค. 69 / 19-26 ก.พ. 69 / 12-19 มี.ค.69 / 19-26 มี.ค. 69 / 9-16 เม.ย.69 /
 10-17 เม.ย.69 / 1-8 พ.ค. 69 / 28 พ.ค.-4 มิ.ย. 69

อัตราค่าบริการ	ก.ย. 68- มิ.ย.69
ผู้ใหญ่พัก 2 ท่านต่อห้อง หรือ เด็กอายุน้อยกว่า 11 ปีบริบูรณ์ พัก 2 ท่านต่อห้อง หรือพัก 3 ท่านต่อห้อง	98,800
พักเดี่ยวเพิ่มท่านละ	33,000
เด็กอายุ 2-11 ปี พักกับผู้ใหญ่ 2 ท่าน ไม่เสริมเตียง	90,000
ชั้นธุรกิจเพิ่มเงินจากราคาทัวร์ (UL) เริ่มต้นที่ท่านละ (ราคาสามารถยืนยันได้ก็ต่อเมื่อที่นั่ง confirm เท่านั้น)	33,000-50,000
ไม่เอาตัวเครื่องบินหักคืนทั้งใบ (BKK-CMB-MLE-CMB-BKK)	22,000

****ราคาอาจมีการปรับขึ้น – ลง ตามราคาน้ำมันที่ปรับขึ้นลง แต่จะปรับตามความเป็นจริงที่สายการบินประกาศปรับ และที่มีเอกสารยืนยันเท่านั้น (คิด ณ วันที่ 14/7/2025) ****

ข้อแนะนำและแจ้งเพื่อทราบ

- สำหรับห้องพักแบบ 3 เตียง กรุณาแจ้งล่วงหน้าเพื่อตรวจสอบกับทางโรงแรม มีบริการเฉพาะบางโรงแรมเท่านั้น กรณีเดินทางเป็นผู้ใหญ่ 3 ท่าน แนะนำให้ท่าน เปิดห้องพัก เป็น 2 ห้องจะสะดวกกับท่านมากกว่า
- กรณีเดินทางเป็นตัวกรู๊ป หากออกตัวแล้ว ไม่สามารถขอคืนเงินได้ และไม่สามารถเปลี่ยนวันเดินทางได้
- กระเป๋าเดินทางเพื่อโหลดท่านละ 1 ใบ **น้ำหนักไม่เกิน 30 กก.**, กระเป๋าถือขึ้นเครื่อง **น้ำหนักไม่เกิน 7 กก.**

โปรแกรมท่องเที่ยว (ตามที่ระบุไว้ในรายการ) อัตรานี้รวมถึง

- ตั๋วเครื่องบินไป-กลับชั้นนักท่องเที่ยวยุโรปโดยสายการบิน UL (กระเป๋าเดินทาง 1 ใบ น้ำหนัก ไม่เกิน 30 กก./ท่าน)
- ค่าภาษีสนามบิน,ค่าภาน้ำมัน,ค่าประกันภัยทางอากาศ
- ค่าประกันภัยการเดินทางอุบัติเหตุวงเงิน 1,500,000 บาท และ ค่ารักษาพยาบาลในต่างประเทศวงเงิน 2,000,000 บาท ค่ารักษาพยาบาลหลังกลับจากต่างประเทศภายใน 21 วัน วงเงิน 40,000 บาท (ประกันภัยไม่ครอบคลุมผู้ที่อายุเกิน 85 ปี) **ประกันครอบคลุมการติดโควิดและการรักษาในต่างประเทศ (ต้องมีใบเสร็จโรงพยาบาลเท่านั้น)**
- ค่าภานีในทุกประเทศ (ประเทศตามระบุในโปรแกรมทัวร์)
- ค่าที่พักตลอดการเดินทาง (พักห้องคู่)
- ค่าอาหารทุกมื้อตามระบุ, ค่าพาหนะ หรือรถรับ-ส่ง ระหว่างนำเที่ยว, ค่าเข้าชมสถานที่, ค่าวีซ่า



HTC-UL-8D- SRILANKA- MALDIEVS

- เจ้าหน้าที่ (ไกด์ไทย) คอยอำนวยความสะดวกตลอดการเดินทาง และ ทิปต่างๆ
- น้ำดื่มระหว่างการเดินทาง
- ค่าภาษีมูลค่าเพิ่ม 7% และภาษีหัก ณ ที่จ่าย 3% (คิดจากค่าบริการทัวร์)

อัตรานี้ไม่รวมถึง

- ค่าใช้จ่ายส่วนตัว อาทิ ค่าซักรีด ค่าโทรศัพท์-แฟกซ์ และค่าใช้จ่ายอื่นๆที่ไม่ได้ระบุในรายการ

การชำระเงิน **งวดที่ 1 : สำรองที่นั่งจ่าย 50,000 บาท/ท่าน**
 งวดที่ 2 : ชำระส่วนที่เหลือ 45 วัน ล่วงหน้าก่อนออกเดินทาง

กรณียกเลิก

- แจ้งยกเลิกเดินทาง 30 วันล่วงหน้าก่อนการเดินทางหักค่าใช้จ่ายที่เกิดขึ้นจริง เช่นมัดจำตั๋วเครื่องบิน, วีซ่าและค่าดำเนินการ (ถ้ามี), ค่าโรงแรม, ค่าตั๋วเครื่องบิน โดยจะมีรายละเอียดแสดงให้แก่ลูกค้าได้รับทราบ (หมายเหตุ: ช่วง Peak season สายการบินให้มัดจำล่วงหน้า 2-3 เดือน ก่อนการเดินทาง)
- แจ้งยกเลิกเดินทาง 15-29 วันก่อนการเดินทาง หักค่าทัวร์ 50% + ค่าใช้จ่ายที่เกิดขึ้นจริง
- แจ้งยกเลิกเดินทาง 0-14 วันก่อนการเดินทาง ยึดค่าทัวร์ 100%
- ผู้เดินทางที่ไม่สามารถเข้า-ออกเมืองได้ เนื่องจากการขึ้นเอกสารปลอม หักค่าใช้จ่าย 100%

*****หากมีการยกเลิกการจองทัวร์ หลังได้ทำการยื่นวีซ่าเรียบร้อยแล้ว บริษัทขอสงวนสิทธิ์ในการนำเล่มพาสปอร์ตไปยกเลิกวีซ่าในทุกกรณี ไม่ว่าค่าใช้จ่ายในการยื่นวีซ่าจะรวมหรือแยกจากรายการทัวร์ก็ตาม*****

กรณีเดินทางโดยลูกค้าจัดการตั๋วเครื่องบินเอง (Land Only)

*ในกรณีลูกค้าดำเนินการเรื่องตั๋วเครื่องบินเองและมาเที่ยวร่วมกับคณะ (Join Tour) ลูกค้าต้องดำเนินการมาพบคณะทัวร์ด้วยตัวเอง และต้องรับผิดชอบค่าใช้จ่ายในการมาพบคณะใหญ่ด้วยตัวเอง รวมถึงหากกรณีเที่ยวบินของคณะใหญ่เกิดความล่าช้าหรือยกเลิกเที่ยวบินอันด้วยสาเหตุใดๆก็ตาม

หมายเหตุ :

- บริษัทฯ ขอสงวนสิทธิ์ในการยกเลิกการเดินทาง **ในกรณีที่มีผู้เดินทาง ต่ำกว่า 10 ท่าน** โดยจะแจ้งให้ผู้เดินทางทราบล่วงหน้าอย่างน้อย 30 วันก่อนการเดินทาง
- บริษัทฯ ขอสงวนสิทธิ์ในการเปลี่ยนแปลงการพาเข้าชมสถานที่ท่องเที่ยวใดๆที่ปิดทำการ โดยจะจัดหาสถานที่ท่องเที่ยวอื่น ๆ เพื่อทดแทนเป็นลำดับแรก หรือคืนค่าเข้าชมแก่คณะผู้เดินทางแทน
- บริษัทฯ ขอสงวนสิทธิ์ในการเปลี่ยนแปลงรายการท่องเที่ยว กรณีที่เกิดเหตุจำเป็นสุดวิสัย อาทิ การล่าช้าของสายการบิน การนัดหยุดงาน การประท้วง ภัยธรรมชาติ การก่อจลาจล อุบัติเหตุ ปัญหาการจราจร ปัญหาการเสรีฟ้ซ่าของร้านอาหาร หรือ เหตุใดๆที่อยู่เหนือการควบคุมของบริษัท ฯลฯ ทั้งนี้จะคำนึงและรักษาผลประโยชน์ของผู้เดินทางไว้



HTC-UL-8D- SRILANKA- MALDIEVS

ให้ได้มากที่สุด และหากหัวหน้าทัวร์ไม่ได้ดำเนินการทำทัวร์ตามโปรแกรม ท่านต้องแย้งและเรียกร้องสิทธิ์ในรายการนั้น หากท่านไม่มีภาระแย้งใดๆ ถือว่าท่านยอมรับการทำทัวร์ดังกล่าว

- เนื่องจากการท่องเที่ยวนี้เป็นการชำระแบบเหมาจ่ายกับบริษัทตัวแทนในต่างประเทศ ท่านไม่สามารถที่จะเรียกร้องเงินคืน ในกรณีที่ท่านปฏิเสธหรือสละสิทธิ์ ในการใช้บริการที่ทางทัวร์จัดให้ ยกเว้นท่านได้ทำการตกลง หรือ แจ้งให้ทราบก่อนเดินทาง
- บริษัทฯ จะไม่รับผิดชอบค่าใช้จ่ายที่เกิดขึ้น หากท่านถูกปฏิเสธการตรวจคนเข้าเมือง และจะไม่คืนเงินค่าทัวร์ที่ท่านชำระมาแล้ว หากท่านถูกปฏิเสธการเข้าเมือง เนื่องจากการกระทำที่ออกไปในทางผิดกฎหมาย หรือการหลบหนีเข้าเมือง
- ในกรณีที่ท่านจะใช้หนังสือเดินทางราชการ (เล่มสีน้ำเงิน) เดินทางกับคณะ บริษัทฯ สงวนสิทธิ์ที่จะไม่รับผิดชอบ หากท่านถูกปฏิเสธการเข้าหรือออกนอกประเทศใดประเทศหนึ่ง เพราะโดยปกตินักท่องเที่ยวใช้หนังสือเดินทางบุคคลธรรมดา เล่มสีเขียว
- เมื่อท่านจองทัวร์และชำระมัดจำแล้ว หมายถึงท่านยอมรับในข้อความและเงื่อนไขที่บริษัทฯ แจ้งแล้วข้างต้น

ตัวเครื่องบิน

- การจัดที่นั่งบนเครื่องบินของสายการบิน ขณะนี้สายการบินมีการเรียกเก็บค่าธรรมเนียมการจัดที่นั่ง (Assign seat) ทุกที่นั่ง สนนราคา 2,000 – 4,000 บาทต่อเที่ยวบิน หากท่านไม่ต้องการเสียค่าใช้จ่ายตรงนี้ ต้องทำการขอที่นั่ง ณ เคาน์เตอร์เชคอินที่สนามบินเท่านั้น แต่หากท่านต้องการจัดที่นั่งและชำระค่าใช้จ่ายตรงนี้ สามารถแจ้งกับทางบริษัทฯ หลังทำการออกตัวเครื่องบินแบบหมู่คณะไปแล้วเท่านั้น
- ในการเดินทางเป็นหมู่คณะผู้โดยสารจะต้องเดินทางไป-กลับ หากท่านต้องการเลื่อนวันเดินทางกลับ ท่านจะต้องชำระค่าใช้จ่ายส่วนต่างที่สายการบินเรียกเก็บโดยสายการบิน เป็นผู้กำหนด ซึ่งทางบริษัทฯ ไม่สามารถเข้าไปแทรกแซงได้ และในกรณีที่ยกเลิกการเดินทาง ถ้าทางบริษัทฯ ได้ออกตัวเครื่องบินไปแล้ว ผู้เดินทางต้องรอ Refund ตามระบบของสายการบินเท่านั้น (ในกรณีที่ตัวเครื่องบินสามารถทำการ Refund ได้เท่านั้น)
- ท่านที่จะออกตัวเครื่องบินภายในประเทศ เช่น เชียงใหม่ ภูเก็ต หาดใหญ่ ฯลฯ โปรดแจ้งฝ่ายขายก่อนเพื่อขอคำยืนยันว่าทัวร์นั้นๆ ยืนยันการเดินทางแน่นอน หากท่านออกตัวภายในประเทศโดยไม่ได้รับการยืนยันจากพนักงาน แล้วทัวร์นั้นยกเลิก บริษัทฯ ไม่สามารถรับผิดชอบค่าใช้จ่ายใดๆ ที่เกี่ยวข้องกับตัวเครื่องบินภายในประเทศได้
- เมื่อท่านจองทัวร์และชำระมัดจำแล้ว หมายถึงท่านยอมรับในข้อความและเงื่อนไขที่บริษัทฯ แจ้งแล้วข้างต้น

โรงแรมและห้อง

- ห้องพักในโรงแรมเป็นแบบห้องพักรู (TWN/DBL) ในกรณีที่ท่านมีความประสงค์จะพักแบบ 3 ท่าน / 3 เตียง (TRIPLE ROOM) ขึ้นอยู่กับข้อกำหนดของห้องพักและรูปแบบของห้องพักของแต่ละโรงแรม ซึ่งมักมีความแตกต่างกัน ซึ่งอาจจะทำให้ท่านไม่ได้ห้องพักติดกันตามที่ต้องการ หรือ อาจไม่สามารถจัดห้องที่พักรูปแบบ 3 เตียงได้
- โรงแรมหลายแห่งในยุโรป จะไม่มีเครื่องปรับอากาศเนื่องจากอยู่ในแถบที่มีอุณหภูมิต่ำ เครื่องปรับอากาศที่มีจะให้บริการในช่วงฤดูร้อนเท่านั้น



HTC-UL-8D- SRILANKA- MALDIEVS

- ในกรณีที่มีการจัดประชุมนานาชาติ (TRADE FAIR) เป็นผลให้ค่าโรงแรมสูงขึ้น 3-4 เท่าตัว บริษัทฯขอสงวนสิทธิ์ในการปรับเปลี่ยนหรือย้ายเมืองเพื่อให้เกิดความเหมาะสม

กระเป๋าเล็กถือติดตัวขึ้นเครื่องบิน

- กรุณาดำเนินการของมีคม ทุกชนิด ใส่ในกระเป๋าใบเล็กที่จะถือขึ้นเครื่องบิน เช่น มีดพับ กรรไกรตัดเล็บทุกขนาด ตะไบเล็บ เป็นต้น **กรุณาใส่ในกระเป๋าเดินทางใบใหญ่**ห้ามนำติดตัวขึ้นบนเครื่องบินโดยเด็ดขาด
- วัตถุที่เป็นลักษณะของเหลว อาทิ ครีม โลชั่น น้ำหอม ยาสีฟัน เจล สเปรย์ และเหล้า เป็นต้น จะถูกทำการตรวจสอบละเอียดอีกครั้ง โดยจะอนุญาตให้ถือขึ้นเครื่องได้ไม่เกิน 10 ชิ้น ในบรรจุภัณฑ์ละไม่เกิน 100 ml. แล้วใส่รวมเป็นที่เดียวกันในถุงใสพร้อมที่จะสำแดงต่อเจ้าหน้าที่รักษาความปลอดภัยตามมาตรการองค์การการบินพลเรือนระหว่างประเทศ (ICAO)
- หากท่านซื้อสินค้าปลอดภาษีจากสนามบิน จะต้องปิดผนึกถุงโดยระบุ วันเดินทาง เที่ยวบิน จึงสามารถนำขึ้นเครื่องได้ และห้ามมีร่องรอยการเปิดปากถุงโดยเด็ดขาด

สัมภาระและค่าพนักงานยกสัมภาระ

- สำหรับน้ำหนักของสัมภาระที่ทางสายการบินอนุญาตให้โหลดใต้ท้องเครื่องบิน คือ 20-30 กิโลกรัม (สำหรับผู้โดยสารชั้นประหยัด/ Economy Class Passenger ซึ่งขึ้นกับแต่ละสายการบิน) การเรียกเก็บค่าระวางน้ำหนักเพิ่มเป็นสิทธิ์ของสายการบินที่ท่านไม่อาจปฏิเสธได้ หาก น้ำหนักกระเป๋าเดินทางเกินกว่าที่สายการบินกำหนด
- สำหรับกระเป๋าสัมภาระที่ทางสายการบินอนุญาตให้นำขึ้นเครื่องได้ ต้องมีน้ำหนักไม่เกิน 7 กิโลกรัมและมีสัดส่วนไม่เกิน 7.5 x 13.5 x 21.5 สำหรับหน่วยวัด “นิ้ว” (Inch) หรือ 19 x 35 x 55 สำหรับหน่วยวัด “เซนติเมตร” (Centimeter)
- ในบางรายการทัวร์ ที่ต้องบินด้วยสายการบินภายในประเทศ น้ำหนักของกระเป๋าอาจจะถูกกำหนดให้ต่ำกว่ามาตรฐานได้ ทั้งนี้ขึ้นอยู่กับข้อกำหนดของแต่ละสายการบิน บริษัทฯขอสงวนสิทธิ์ไม่รับภาระ ความรับผิดชอบค่าใช้จ่ายในน้ำหนักส่วนที่เกิน
- กระเป๋าและสัมภาระที่มีล้อเลื่อนและมีขนาดใหญ่เกินไป ไม่เหมาะกับการเป็นกระเป๋าถือขึ้นเครื่องบิน (Hand carry)

การชดเชยค่ากระเป๋าในกรณีเกิดการสูญหาย

- ของมีค่าทุกชนิด **ขอแนะนำไม่ควรใส่เข้าไปในกระเป๋าใบใหญ่ที่เช็กไปกับเครื่อง** เพราะหากเกิดการสูญหาย สายการบินจะรับผิดชอบชดเชยตามกฎโออาต้าเท่านั้น ซึ่งจะชดเชยให้ประมาณ กิโลกรัมละ 20 USD คุณด้วยน้ำหนักกระเป๋าจริง ทั้งนี้จะชดเชยไม่เกิน USD 400 กรณีเดินทางชั้นธรรมดา (Economy) หรือ USD 600 กรณีเดินทางชั้นธุรกิจ (Business) ดังนั้นจึงไม่แนะนำให้โหลดของมีค่าทุกประเภทลงกระเป๋าใบใหญ่
- กรณีกระเป๋าใบใหญ่เกิดการสูญหายระหว่างการท่องเที่ยว (**ระหว่างทัวร์ ไม่ใช่ระหว่างบิน**) โดยปกติประกันภัยการเดินทางที่บริษัททัวร์ได้จัดทำให้ลูกค้าจะไม่ครอบคลุมค่าชดเชยในกรณีกระเป๋าใบใหญ่สูญหาย
- กรณีกระเป๋าใบเล็ก (Hand Carry) เกิดการสูญหาย บริษัทฯ ไม่สามารถรับผิดชอบชดเชยค่าเสียหายให้ท่านได้ ดังนั้นท่านต้องระวังทรัพย์สินส่วนตัวของท่าน



รายละเอียดการชำระค่าบริการ



ธนาคารกสิกรไทย
เลขบัญชี 136-2-59606-4
ชื่อบัญชี บริษัท บีทูซี ทราเวล จำกัด

หากเป็นบัญชีอื่นที่ไม่ใช่ชื่อ บริษัท ทางบริษัทจะไม่รับผิดชอบทุกกรณี



ธนาคารไทยพาณิชย์
เลขบัญชี 120-2-42387-2
ชื่อบัญชี นายประทีป โควิสุทธิ์



ธนาคารกสิกรไทย
เลขบัญชี 683-2-13354-8
ชื่อบัญชี นายประทีป โควิสุทธิ์



ธนาคารกรุงเทพ
เลขบัญชี 053-7-01842-6
ชื่อบัญชี นายประทีป โควิสุทธิ์

หากเป็นบัญชีอื่นที่ไม่ใช่ชื่อ นายประทีป โควิสุทธิ์ ทางบริษัทจะไม่รับผิดชอบทุกกรณี