



Samui Look Co.,Ltd.

ใบอนุญาตประกอบธุรกิจนำเที่ยว เลขที่ 41/00520

Tel : 063-5153933 & 063-5153934

www.samuilook.com

@samuilooktour



EGYPT

ไคโร กิซา เมมฟิส อเล็กซานเดรีย

รวมค่าวีซ่า



เข้าชมพิพิธภัณฑ์แห่งชาติ
อารยธรรมอียิปต์



ZGCAI-2501GF

6 วัน | 3 คืน | GF | طيران الخليج GULF AIR

ชมเมืองอเล็กซานเดรีย ตำนานความรักของพระนางคลีโอพัตรา
สัมผัสความยิ่งใหญ่ของมหาพีระมิดแห่งกิซา 1 ใน 7 สิ่งมหัศจรรย์ของโลก

เดินทาง : ต.ค. - ธ.ค. 68

ราคาเริ่ม
45,990



★พิเศษ!!★
เมนู "อาหารจีนและซีฟู้ด"

✓ เกี่ยวครบทุกวัน ไม่มีอิสระ ✓ รวมประกันอุบัติเหตุ

★แถมฟรี!!★
ประกันอุบัติเหตุ

15 คน ออกเดินทาง

อาหาร 10 มื้อ + นนเครื่อง

พักโรงแรม 3 ดาว

น้ำหนักกระเป๋า 30 กก.

เที่ยวกับเรา...ไม่วันสิ้นสุด
LET'S GO GROUP



เกี่ยวกับเรา...ไม่มีวันสิ้นสุด

ZGCAI-2501GF

6 | 3 | GF
วัน | คืน | บิน



EGYPT

ไคโร กิซา เมมฟิส อเล็กซานเดรีย



โปรแกรมเดินทาง 6 วัน 3 คืน Gulf Air
ตุลาคม - ธันวาคม 2568

น้ำหนักกระเป๋า 30 Kg
อาหาร 10 มื้อ

ราคาเริ่ม **45,990** บาท

BKK •-----• BAH	BAH •-----• CAI	CAI •-----• BAH	BAH •-----• BKK
ไฟล์ทบิน เวลาออก เวลาถึง	ไฟล์ทบิน เวลาออก เวลาถึง	ไฟล์ทบิน เวลาออก เวลาถึง	ไฟล์ทบิน เวลาออก เวลาถึง
GF153 19:40 22:55	GF079 01:10 04:30	GF070 16:25 20:15	GF152 22:45 09:15

วันที่	โปรแกรมทัวร์	เช้า	เที่ยง	เย็น	โรงแรม
1	สนามบินสุวรรณภูมิ - สนามบินบาหลีเรน			✈	
2	สนามบินบาหลีเรน - สนามบินไคโร - กรุงไคโร - สุเหร่าแห่งโมฮัมหมัดอาลี - มัสยิดอับันตุลูน - มัสยิดอัมร์ อิบน์ อัล-อัส - โบสถ์แฉวน - โบสถ์เซนต์เซอร์เจียส - ตลาดขานเอลคาลิลิ	✓	จีน	✓	TIBA PYRAMIDS HOTEL หรือเทียบเท่า ★★★
3	เมืองอเล็กซานเดรีย - หลุมฝังศพใต้ดินแห่งอเล็กซานเดรีย - เสอปอมเปย์ - ป้อมปราการซิทาเดล - ห้องสมุดแห่งอเล็กซานเดรีย - กรุงไคโร - ร้านผ้าฝ้าย	✓	ซีฟู๊ด	✓	TIBA PYRAMIDS HOTEL หรือเทียบเท่า ★★★
4	เมืองเมมฟิส - เมืองโบราณซัคคารา - พีระมิดชั้นบันไดกษัตริย์ซอเซอร์ - เมืองกิซา - มหาพีระมิดแห่งกิซา - มหา สฟิงซ์ - โรงงานผลิตหัวน้ำหอม - ศูนย์กลางการทำกระดาษปาปิรุส	✓	✓	✓	TIBA PYRAMIDS HOTEL หรือเทียบเท่า ★★★
5	พิพิธภัณฑ์แห่งชาติอารยธรรมอียิปต์ - ห้องम्मมี - อนุสรณ์สถานทหารนิรนาม - ซิตี้สตาร์ มอลล์ - สนามบินไคโร - สนามบินบาหลีเรน	✓	✗	✈	
6	สนามบินสุวรรณภูมิ	✈			

** รายการทัวร์ข้างต้นอาจมีการเปลี่ยนแปลงตามความเหมาะสม **



อัตราค่าบริการ

วันเดินทาง	ราคาทัวร์/ท่าน พักห้องละ 2-3 ท่าน	ราคาทัวร์ไม่รวม ตัวเครื่องบิน	ราคา ห้องพักเดี่ยว
22 - 27 ตุลาคม 2568	46,990	31,990	6,500
14 - 19 พฤศจิกายน 2568	45,990	30,990	6,500
05 - 10 ธันวาคม 2568	46,990	31,990	6,500

อัตราค่าบริการสำหรับ เด็กอายุไม่เกิน 2 ปี ณ วันเดินทางกลับ (Infant) ท่านละ 15,000 บาท
** อัตรานี้ **ไม่รวม** ค่าทิปคนขับรถ มัคคุเทศก์ท้องถิ่น และ หัวหมวกทัวร์ ท่านละ 2,500 บาท/ท่าน **



สำคัญโปรดอ่าน

- กรุณาทำการจองล่วงหน้าก่อนเดินทางอย่างน้อย 45 วัน พร้อมชำระเงินมัดจำ **ท่านละ 12,000 บาท/ท่าน** และชำระส่วนที่เหลือ 21 วัน ก่อนการเดินทาง กรณีวันเดินทางน้อยกว่า 21 วัน ต้องชำระค่าทัวร์เต็มจำนวน 100% เท่านั้น
- อัตราค่าบริการนี้ จำเป็นต้องมีผู้เดินทาง จำนวน 15 ท่าน ขึ้นไป ในแต่ละคณะ กรณีที่มีผู้เดินทางไม่ถึงตามจำนวนที่กำหนด ทางบริษัทฯ ขอสงวนสิทธิ์ในการเลื่อนการเดินทาง หรือเปลี่ยนแปลงอัตราค่าบริการ (ปรับราคาเพิ่มขึ้น เพื่อให้คณะได้ออกเดินทาง ตามความต้องการ)
- ท่านที่ต้องออกบัตรโดยสารภายในประเทศ (ตัวเครื่องบิน, รถทัวร์, รถไฟ) กรุณาสอบถามที่เจ้าหน้าที่ทุกครั้งก่อนทำการออกบัตรโดยสาร เนื่องจากสายการบินอาจมีการปรับเปลี่ยนไฟล์ท หรือ เวลาบิน โดยไม่แจ้งให้ทราบล่วงหน้า และการแนะนำจากเจ้าหน้าที่เป็นเพียงการแนะนำเท่านั้น
- ราคาทัวร์ไม่รวมค่าวีซ่าอีวีปต์แบบหมู่คณะ
- นักท่องเที่ยวที่ต้องการเดินทางโปรแกรมช้างต้นควรทำการจอง และ **ส่งเอกสารเพื่อขอวีซ่าหมู่คณะก่อนเดินทางมากกว่า 35 วัน วันหยุดนักขัตฤกษ์ 45 วัน** หากระยะเวลาน้อยกว่าที่ระบุไว้ข้างต้น ขอสงวนสิทธิ์ในการขอวีซ่าประเภทอื่นซึ่งอาจมีค่าใช้จ่ายเพิ่ม หรือมีผลต่อการพิจารณาวีซ่าของท่าน
- กรณีท่านไม่สามารถยื่นวีซ่าพร้อมคณะได้ตามที่กำหนดการหลังจากที่คณะคอนเฟิร์มออกเดินทาง จำเป็นต้องเสียค่าส่วนต่าง กรณียื่นวีซ่าเดี่ยว โดยยื่นตรงกับสถานทูตประมาณ 2,500 บาท/ท่าน ไม่รวมค่าบริการยื่นวีซ่า (ไม่มียื่นวีซ่าประเภทด่วน)
- ระหว่างท่องเที่ยวหากนักท่องเที่ยวได้รับการตรวจยืนยันว่ามีเชื้อโควิด ทางโรงแรมอาจมีค่าทำความสะอาดห้องพักเพิ่มเติม (ไม่รวมอยู่ในรายการทัวร์)
- ในกรณีที่ภาครัฐทั้งไทย และประเทศปลายทางมีข้อกำหนดในการกักตัว หรือ การตรวจหาเชื้อโควิด-19 ทุกประเภท ผู้เดินทางต้องรับผิดชอบค่าใช้จ่ายส่วนนี้ด้วยตัวท่านเอง (ไม่รวมอยู่ในรายการทัวร์)
- อาหารบนเครื่องบินไปตามนโยบายของสายการบิน



Day1 สนามบินสุวรรณภูมิ – สนามบินบาหลีเรน

- 16.00 นัดหมายพร้อมกันที่ **สนามบินสุวรรณภูมิ** อาคารผู้โดยสารขาออก โปรดสังเกตป้ายรับคณะ และพบเจ้าหน้าที่เลทส์โกกรุ๊ป ที่คอยให้การต้อนรับ พร้อมอำนวยความสะดวกเช็คอินให้แก่ท่าน
- 19.40 นำท่านออกเดินทางสู่ **สนามบินบาหลีเรน** ประเทศบาหลีเรน โดยสายการบิน **GULF AIR** เที่ยวบินที่ **GF153** (บริการอาหารและเครื่องดื่มบนเครื่อง)
- 22.55 เดินทางถึง **สนามบินบาหลีเรน** ประเทศบาหลีเรน เพื่อรอต่อเครื่อง



Day2 สนามบินบาหลีเรน – สนามบินไคโร – กรุงไคโร – สุเหร่าแห่งโมฮัมหมัดอาลี – มัสยิดอับันตุลูน – มัสยิดอัมร์ อิบน์ อัล-อัส – โบสถ์แสวน – โบสถ์เซนต์เซอร์เจียส – ตลาดข่านเอลคาลิลี

- 01.10 นำท่านออกเดินทางสู่ **สนามบินไคโร** ประเทศอียิปต์ โดยสายการบิน **GULF AIR** เที่ยวบินที่ **GF079**
- 04.30 เดินทางถึง **สนามบินไคโร** ประเทศอียิปต์ หลังจากนั้นนำท่านผ่านขั้นตอนการตรวจคนเข้าเมือง (เวลาท้องถิ่นช้ากว่าประเทศไทย 5 ชั่วโมง) นำท่านเดินทางสู่ **กรุงไคโร (CAIRO)** หรือชื่อเรียกในภาษาอาหรับคือ “กอฮิเราะฮ์” หมายความว่า ชัยชนะ โดยระหว่างการก่อสร้างเมืองได้มีการมองเห็นดาวอังคาร ซึ่งดาวอังคารเปรียบเสมือนสัญลักษณ์ของการทำลายล้าง หรืออีกนัยหนึ่งคือไคโรเป็นเมืองที่รับชนะทุกกองทัพที่มาโจมตีตั้งแต่กองทัพมองโกล, กองทัพครูเสด หรือแม้แต่กองทัพของออตโตมัน ว่ากันว่าไคโรเป็นดินแดนแห่งอารยธรรมและโบราณคดีอันลึกลับและน่าพิศวง ทั้งยังมีแม่น้ำไนล์ที่ยาวที่สุดในโลกไหลผ่าน ซึ่งในปัจจุบันไคโรได้กลายเป็นเมืองหลวงของอียิปต์ เป็นศูนย์กลางของศาสนาอิสลาม ทั้ง ยังมีความสำคัญด้านการเมืองและวัฒนธรรมในดินแดนตะวันออก
- เช้า บริการอาหารเช้า ณ ห้องอาหารของโรงแรม



นำท่านถ่ายรูป **สุเหร่าแห่งโมฮัมหมัดอาลี (THE MOHAMMAD ALI MOSQUE)** สร้างขึ้นในปี ค.ศ. 1830 และแล้วเสร็จในปี ค.ศ. 1857 เป็นสุเหร่าที่ใหญ่และสูงที่สุดในกรุงไคโร ตัวอาคารสร้างจากหินอลาบาสเตอร์ (Alabaster) ตรงกลางเป็นรูปสี่เหลี่ยมมีโดมขนาดใหญ่สูง 52 เมตร เส้นผ่าศูนย์กลาง 21 เมตร ตกแต่งด้วยโคมไฟระย้าตามแบบศิลปะอิสลาม ออกแบบโดยสถาปนิกชาวกรีกในแบบอย่างออตโตมัน หรือตุรกีในปัจจุบัน ภายในมีนาฬิกาบนลานในสุเหร่าซึ่งเป็นของขวัญในการแลกเปลี่ยนกับอนุสาวรีย์ปลายแหลมโอปอลิสก์ของรามเซส ที่ 2 เพื่อสร้างสัมพันธไมตรีระหว่างอียิปต์และฝรั่งเศส

นำท่านชม **มัสยิดอิบันตุลูน (AHMAD IBN TULUN MOSQUE)** มัสยิดเก่าแก่ในกรุงไคโร เป็นหนึ่งในมัสยิดที่ได้รับการบำรุงรักษาไว้อย่างดีที่สุดของอียิปต์ สร้างขึ้นในปี ค.ศ. 876 ด้วยอิฐทั้งหมด ลักษณะโครงสร้างคล้ายกับกันหอย มีห้องโถงล้อมรอบสี่ด้าน

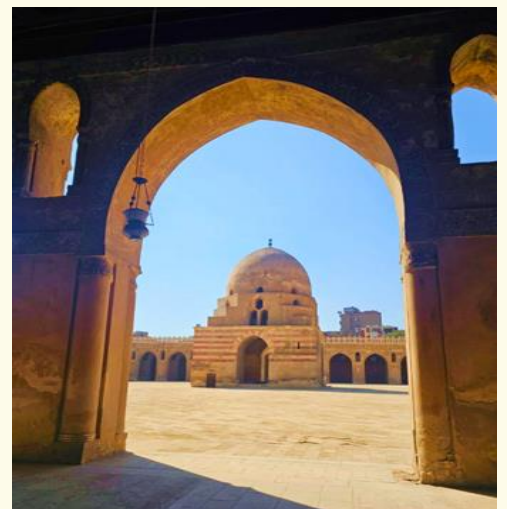
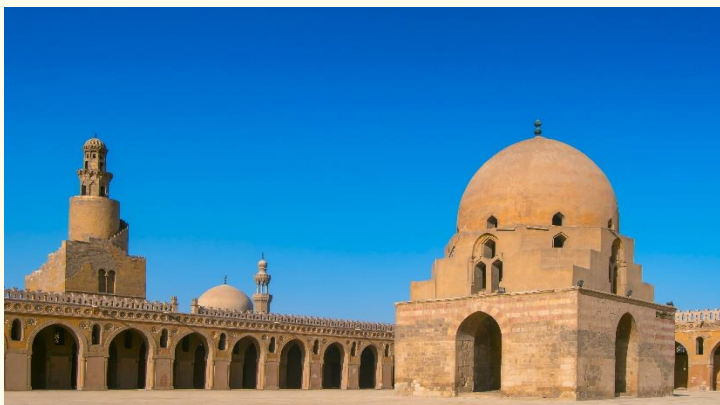



เที่ยง

บริการอาหารกลางวัน ณ ภัตตาคารอาหารท้องถิ่น **พิเศษ อาหารจีน**
นำท่านชม **มัสยิดอัมร์ อิบน์ อัล-อัส (THE MOSQUE OF 'AMR IBN AL-'AS)** หนึ่งในมัสยิดที่เก่าแก่ที่สุดตั้งอยู่ในเมืองเก่าโคโร สามารถรองรับผู้มา
สักการะได้มากถึง 4,000 คน สร้างขึ้นครั้งแรกในปีคริสต์ศักราช 641-642
และยังมีการบูรณะเพิ่มเติมเรื่อยมา ชื่อของมัสยิดตั้งชื่อตามผู้บัญชาการชาว
อาหรับ อัมร์ อิบน์ อัล-อัส ที่พิชิตอียิปต์จากชาวโรมัน ในปี 641
นำท่านเข้าชม **โบสถ์แขวน (THE HANGING CHURCH)** ตั้งอยู่ใจกลางเมือง
เก่าโคโรสร้างขึ้นในคริสต์ศตวรรษที่ 2 เป็นโบสถ์นิกายคอปติก ออร์โธดอกซ์ที่
เก่าแก่ที่สุดในอียิปต์ โบสถ์แขวนยังคงเป็นหนึ่งในป้อมปราการที่สำคัญที่สุด
ของโบสถ์คริสต์คอปติก ในปี ค.ศ. 1047 สถานที่แห่งนี้ถูกกำหนดให้เป็นที่
พำนักอย่างเป็นทางการของสมเด็จพระสันตะปาปาคอปติกออร์โธดอกซ์ หลังจากการพิชิตอียิปต์ของชาวมุสลิมทำให้เมืองหลวงของอียิปต์ถูกย้าย
จากอเล็กซานเดรียไปยังกรุงไคโร ตัวสถาปัตยกรรมออกแบบเป็นเอกลักษณ์เฉพาะตัวโดดเด่นด้วยตัวอาคารมีหอรระฆังคู่แฝดตั้งตระหง่าน ด้านบน
ประดับไม้กางเขน หลังคาไม้รูปทรงเป็นตั้งเรือโนอาห์ซึ่งรองรับด้วยเสาหินอ่อน 13 ต้น เพื่อเป็นตัวแทนของพระเยซูและลูกศิษย์ทั้ง 12 คนของเขา
ประตูหน้าต่างไม้แกะสลักอย่างวิจิตรบรรจงสวยงาม ด้านในแต่ละห้องตกแต่งด้วยลวดลายอันวิจิตรทำจากไม้ดำเนื้อแข็ง ไม้กฤษณา ไม้มะเกลือ และ
งาช้าง เปรียบเสมือนสีดาคู่กับสีขาว ปัจจุบันสถานศักดิ์สิทธิ์เหล่านี้ถูกพิศให้แก่นักบุญจอร์จ พระแม่มาเรีย และนักบุญ





นำท่านเข้าชม **โบสถ์เซนต์เซอร์เจียส (ABU SERGA)** อยู่ใจกลางเมืองเก่าไคโร เป็นโบสถ์ที่เก่าแก่ที่สุดในกำแพงเสาหินดั้งเดิมในศตวรรษที่ 3 - 4 อยู่ต่ำจากพื้นปัจจุบันลงไป 3 ชั้น ซึ่งถูกกล่าวไว้ในพระคัมภีร์ว่า ระหว่างที่พระเยซูอยู่ในวัยทารก เป็นช่วงที่กษัตริย์สั่งฆ่าทารกชายเกิดใหม่ทุกคน ครอบครัวจึงได้นำพระองค์เดินทางมาหลบหนีภัยอยู่ในโบสถ์เป็นเวลากว่า 4 ปี

จากนั้นนำท่านไปช้อปปิ้งสินค้าพื้นเมืองที่ **ตลาดขานเอลคาลิลิ (KHAN EL KHALILI)** ตลาดขายของพื้นเมืองและสินค้าที่ระลึกที่ใหญ่ที่สุดในกรุงไคโร ท่านสามารถเลือกซื้อของพื้นเมืองสวยๆ มากมาย ไม่ว่าจะเป็นขวดน้ำหอมที่ทำด้วยมือ สินค้าต่างๆ เครื่องทองรูปพรรณ และเพชรพลอย ลวดลายแบบอาหรับ พรม และของที่ระลึกพื้นเมืองต่างๆ

ค่า
ที่พัก
บริการอาหารค่ำ ณ ภัตตาคารอาหารท้องถิ่น
TIBA PYRAMIDS HOTEL ระดับ 3 ดาว หรือเทียบเท่า

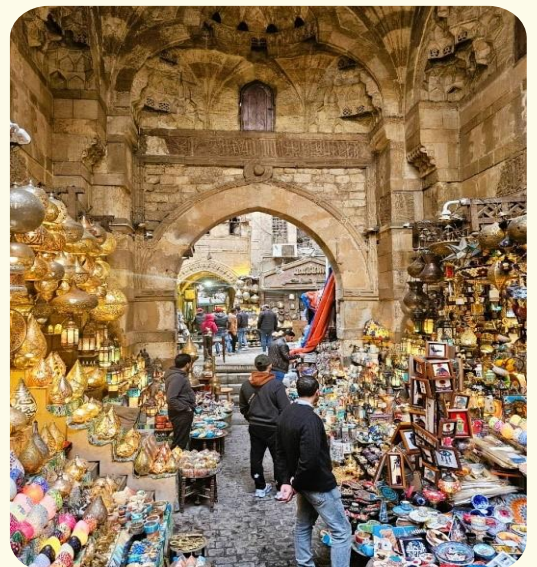



**Day3 เมืองอเล็กซานเดรีย – หลุมฝังศพใต้ดินแห่งอเล็กซานเดรีย – เสาปอมเปย์ – ป้อมปราการซีทาเดล –
ห้องสมุดแห่งอเล็กซานเดรีย – กรุงไคโร – ร้านผ้าฝ้าย**

เช้า

บริการอาหารเช้า ณ ห้องอาหารของโรงแรม

นำท่านเดินทางสู่ **เมืองอเล็กซานเดรีย (ALEXANDRIA)** (ใช้เวลาเดินทางประมาณ 3 ชั่วโมง) เมืองสำคัญในสมัยโรมันปกครองอียิปต์ที่ใหญ่เป็นอันดับสองของประเทศรองจากกรุงไคโร ตั้งอยู่ทางเหนือสุดของอียิปต์ริมฝั่งทะเลเมดิเตอร์เรเนียน ใกล้กับปากแม่น้ำไนล์ เดิมทีเป็นหมู่บ้านประมงเล็กๆ ที่มีชื่อว่า รากอนดาร์ห์ เมื่อ 332 ปีก่อนคริสตกาล พระเจ้าอเล็กซานเดอร์มหาราชเดินทางมาพบ จึงโปรดให้มีการปรับปรุงขยายเมืองเพื่อสร้างเป็นเมืองหลวงและตั้งชื่อให้คล้องจองกับชื่อของพระองค์ ยังเป็นสถานที่สำคัญในตำนานรักอันยิ่งใหญ่ของพระนางคลีโอพัตราอีกด้วย

นำท่านเข้าชม **หลุมฝังศพใต้ดินแห่งอเล็กซานเดรีย (CATACOMBS)** เป็น 1 ใน 7 สิ่งมหัศจรรย์แห่งโลกยุคกลาง เป็นสุสานของชาวโรมันในอดีต มีทั้งหมดสามชั้น ชั้นที่ 1 ใช้สำหรับการลำเลียงโลงและศพ ชั้นที่ 2 ใช้เป็นที่ฝังศพ และชั้นที่ 3 ใช้เป็นสถานที่รวมญาติและเพื่อรำลึกถึงผู้ตาย โดยมีการเลี้ยงสังสรรค์กันทั้งวัน ซึ่งเล่ากันว่าตอนที่นักโบราณคดีค้นพบที่นี่เป็นครั้งแรกบนโต๊ะยังมีขวดไวน์และจานวางอยู่

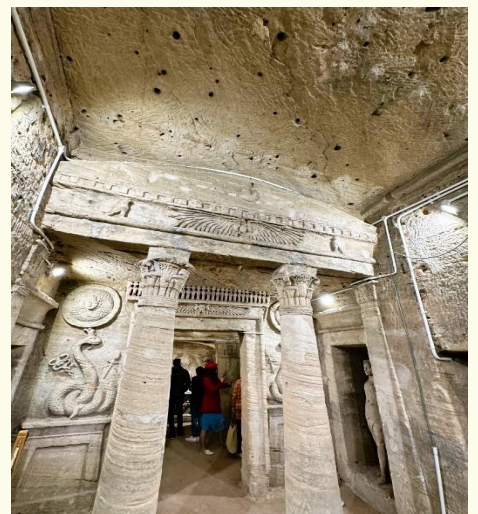

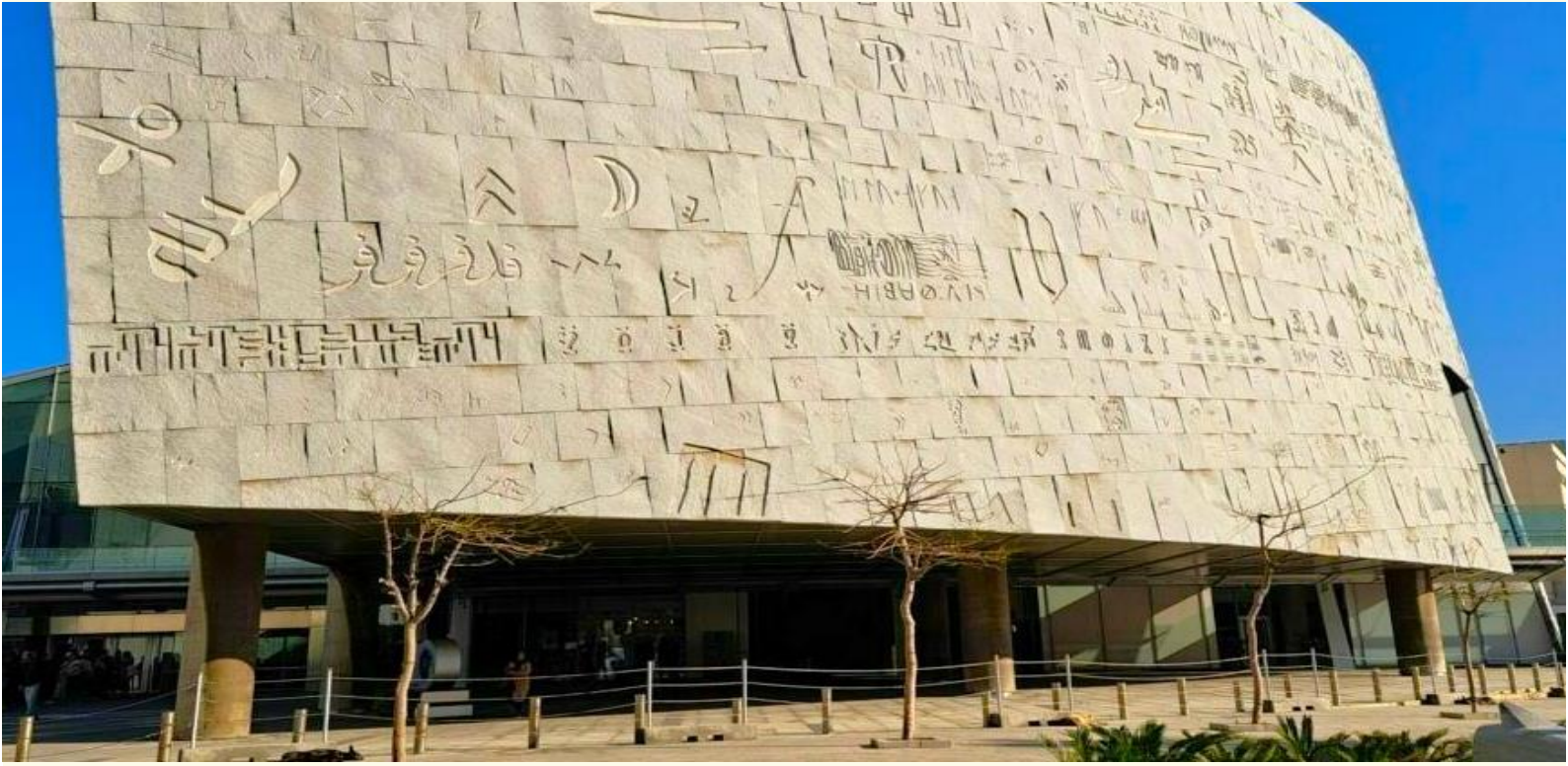

นำท่านถ่ายรูปกับ **เสาปอมเปย์ (POMPEY'S PILLAR)** สิ่งสำคัญโบราณในสมัยโรมันปกครอง อียิปต์ที่แสดงถึงการฉลองชัยชนะของชาวโรมัน เป็นเสาหินแกรนิตสีแดงสูง 27 เมตร หัวเสาประดับ ด้วยลวดลายคอรินเธียน ซึ่งถือว่าเป็นเสาหินที่ใหญ่ที่สุดเท่าที่เคยสร้างขึ้นมา เชื่อกันว่าเสาแห่งนี้ ได้ชื่อมาจาก ปอมเปย์ ซึ่งเป็นเพื่อนสนิทของจูเลียส ซีซาร์ ผู้นำที่ยิ่งใหญ่แห่งโรมัน ภายหลังทั้งสองได้ กลายเป็นศัตรูกัน และปอมเปย์ก็ได้หลบหนีมายังเมืองอเล็กซานเดรีย ก่อนถูกชาวอียิปต์ฆ่าตาย จูเลียสซีซาร์จึงได้ทำพิธีเผาสิริชะของปอมเปย์ที่เสาแห่งนี้ ปัจจุบันนี้เหลือเพียงเสาแบบกรีกตั้งอยู่ อย่างโดดเด่นกับสฟิงซ์อีกสองตัว

นำท่านถ่ายรูปกับ **ป้อมปราการซีทาเดล (CITADEL)** ป้อมปราการโบราณที่ยังมีความสวยงาม ตั้งอยู่ริมชายฝั่งทะเลเมดิเตอร์เรเนียน ป้อมแห่งนี้ถูกสร้างขึ้นในคริสต์ศตวรรษที่ 15 ในอดีตใช้เป็นที่ตั้ง ของ ราชอาณาจักรฟารอส ซึ่งถือว่าเป็นหนึ่งในสิ่งมหัศจรรย์ของโลกยุคโบราณ ปัจจุบันเหลือเพียงส่วน ที่เป็นฐาน และได้มีการบูรณะต่อเติมจากสุลต่านเกย์ตเบย์

เที่ยง

บริการอาหารกลางวัน ณ ภัตตาคาร **พิเศษ อาหารซีฟู๊ด**

นำท่านเข้าชม **ห้องสมุดแห่งอเล็กซานเดรีย (LIBRARY OF ALEXANDRIA)** สถานที่รวบรวมเรื่องราวเกี่ยวกับประวัติศาสตร์ของอียิปต์ ที่มีนัก โบราณคดีจากทั่วโลกมาค้นหาข้อมูลเกี่ยวกับเหตุการณ์ในอดีต ห้องสมุดนี้เคยถูกเผาในคริสต์ศตวรรษที่สี่ โดยใช้เวลาก่อสร้างใหม่ 12 ปี ด้วย เงินทุน 220 ล้านดอลลาร์สหรัฐ

จากนั้นนำท่านเดินทางกลับสู่ **กรุงไคโร** (ใช้เวลาเดินทางประมาณ 3 ชั่วโมง)

นำท่านแวะชม **ร้านผ้าฝ้าย (COTTON SHOP)** ให้ท่านได้เลือกชมสินค้าที่ทำมาจากผ้าฝ้ายของอียิปต์

ค่ำ

บริการอาหารค่ำ ณ ภัตตาคาร

ที่พัก

TIBA PYRAMIDS HOTEL ระดับ 3 ดาว หรือเทียบเท่า





Day4 เมืองเมมฟิส – เมืองโบราณซัคคารา – พีระมิดขั้นบันไดกษัตริย์ซอเซอร์ – เมืองกิซา – มหาพีระมิดแห่งกิซา – มหาสฟิงซ์ – โรงงานผลิตหัวน้ำหอม – ศูนย์กลางการทำกระดาษปาปียุส

เช้า

บริการอาหารเช้า ณ ห้องอาหารของโรงแรม



นำท่านเดินทางสู่ **เมืองเมมฟิส (Memphis)** ซึ่งเป็นเมืองหลวงเก่าแก่แห่งแรกในยุคอียิปต์โบราณกว่า 5,000 ปี เป็นเมืองที่ได้รับการบันทึกในประวัติศาสตร์ว่ามีความสำคัญในการรวมอียิปต์บนและอียิปต์ล่างให้เป็นหนึ่งเดียวกันโดยกษัตริย์เมนา ปฐมกษัตริย์แห่งราชวงศ์ที่ 1 ที่นี้ท่านจะได้ชมรูปแกะสลักขนาดยักษ์ด้วยหินอลาบาสเตอร์ของฟาโรห์รามเสสที่ 2 อีกด้วย



จากนั้นนำท่านสู่ **เมืองโบราณซัคคารา (Sakkara)** นำท่านชม **พีระมิดขั้นบันไดกษัตริย์ซอเซอร์ (Step Pyramid of Djoser)** อันเป็นพีระมิดแห่งแรกของอียิปต์ ใช้เป็นสถานที่ฝังพระศพของกษัตริย์ซอเซอร์ และเป็นต้นแบบของพีระมิดในยุคต่อมา



เที่ยง

บริการอาหารกลางวัน ณ ภัตตาคารอาหารท้องถิ่น

นำท่านเดินทางสู่ **เมืองกิซา (GIZA)** ภาษาอาหรับคือ “อัลญิซะฮ์” ตั้งอยู่ทางตะวันตกของกรุงไคโร ยังเป็นเมืองที่ใหญ่เป็นอันดับสองในอียิปต์รองจากกรุงไคโร เมืองกิซาเป็นที่รู้จักและมีชื่อเสียงระดับโลกเพราะเป็นที่ตั้งของ 3 มหาพีระมิดแห่งกิซาที่ยังสมบูรณ์เรียงรายกันอย่างสมบูรณ์ตั้งอยู่บนทะเลทรายตระหง่านแสดงถึงความรุ่งเรืองของอารยธรรมอียิปต์โบราณ เมืองกิซาเป็นเมืองท่องเที่ยวยอดนิยมของนักท่องเที่ยว จึงทำให้โรงแรม ที่พัก ร้านอาหาร ร้านขายของที่ระลึก หรือแม้แต่ร้านค้าท้องถิ่น ทำให้เมืองกิซาเป็นเมืองขับเคลื่อนเศรษฐกิจที่สำคัญของประเทศอียิปต์

นำท่านเดินทางสู่ **มหาพีระมิดแห่งกิซา (THE GREAT PYRAMID OF GIZA)** ที่ได้รับการยกย่องว่าเป็น 1 ใน 7 สิ่งมหัศจรรย์ของโลก เป็นที่ตั้งของมหาพีระมิด 3 องค์ ซึ่งองค์ฟาโรห์แห่งอียิปต์โบราณสร้างขึ้นเพื่อใช้เป็นที่ฝังพระศพของพระองค์เอง นับเป็นสิ่งก่อสร้างที่ยิ่งใหญ่และเก่าแก่ที่สุดของโลก ใช้เวลาก่อสร้างทั้งสิ้น 30 ปี สร้างจากแท่งหินขนาดใหญ่มาก แต่ละก้อนมีน้ำหนักกว่า 2 ตัน นำมาวางชิดติดกันเป็นรูปทรงกรวยแบบแนบสนิทมาก แม้แต่กระดากก็สอดไม่ผ่าน พีระมิดแห่งนี้ประกอบไปด้วย

พีระมิดคีออปส์ (CHEOPS) หรือ **พีระมิดคูฟู (KHUFU)** นิยมเรียกกันในอีกชื่อหนึ่งว่า มหาพีระมิดแห่งกิซา (THE GREAT PYRAMID OF GIZA) เป็นพีระมิดที่มีขนาดใหญ่และเก่าแก่ที่สุด สร้างในสมัยของฟาโรห์คูฟู แห่งราชวงศ์ ที่ 4 มีขนาดพื้นที่ 53 ตร.ม. สูง 146 เมตร ภายในมีห้องโถงหลายห้อง อาทิเช่น ห้องโถงใหญ่ ห้องโถงพระราชธา และห้องโถงพระราชินี เป็นต้น สร้างขึ้นเพื่อใช้เป็นที่เก็บรักษาศพ เพื่อรอการกลับมาคืนชีพตามความเชื่อของชาวอียิปต์ในยุคนั้น

พีระมิดเคเฟรน (CHEFREN) สร้างโดยฟาโรห์เคเฟรนซึ่งเป็นพระโอรสของฟาโรห์คูฟู ซึ่งตั้งอยู่ตรงกลางถัดจากพีระมิดคูฟู สร้างในปี 2465 ก่อน ค.ศ. สูง 136 เมตร มีห้องโถงกว้าง 2 ห้อง แต่ภายในถูกบุกรุกทำลายเสียหายไปมาก นอกจากนี้ในบริเวณใกล้เคียงกับพีระมิดเคเฟรน ยังมีมหาสphinx ที่เป็นรูปแกะสลักจากหินก้อนเดียวที่ใหญ่ที่สุดอีกแห่งหนึ่งของโลกและยังเป็นอนุสาวรีย์แบบแกะสลักลอยตัวที่เก่าแก่ที่สุดในโลกอีกด้วย

พีระมิดมิเชรินุส (MYCERINUS) หรือพีระมิดเมนคูเร (MENKAURE) สร้างโดยฟาโรห์เมนคูเรโอรสของฟาโรห์เคเฟรน สร้างในปี 2420 ก่อน ค.ศ. มีขนาดเล็กที่สุดในบรรดาพีระมิดทั้ง 3 แห่งของกิซา ทางทิศใต้ของพีระมิดเมนคูเร ยังมีการสร้างพีระมิดราชินีทั้ง 3 (THE THREE QUEEN'S PYRAMIDS) เพื่อใช้เป็นที่เก็บพระศพของราชินี 3 องค์ในสมัยของฟาโรห์เมนคูเร



ให้ท่านได้ถ่ายภาพ **มหาสฟิงซ์ (THE GREAT SPHINX OF GIZA)** ตั้งอยู่ด้านหน้าของพีระมิดเคเฟรน ซึ่งเป็นส่วนหนึ่งของหมู่พีระมิดแห่งกิซา และยังเป็นสฟิงซ์ที่มีขนาดใหญ่ที่สุดในโลก แกะสลักจากเนินหินธรรมชาติเพียงก้อนเดียว มีส่วนหัวเป็นพระพักตร์ของฟาโรห์และลำตัวเป็นสิงโต มีหน้าที่เปรียบเสมือนเป็นตัวแทนของกษัตริย์ และมีพลังพิเศษเพื่อปกป้องพระศพและทรัพย์สมบัติที่อยู่ภายในพีระมิด

แนะนำโปรแกรมเสริมพิเศษ ไม่รวมอยู่ในราคาทัวร์ (Optional Tour)

1. อิสระให้ท่านซื้อธูปกลางทะเลทราย พร้อมชมความงดงามของพีระมิด ทั้ง 3 แห่งที่ตั้งตระหง่านเป็นฉากหลัง (1 ท่านต่อธูป 1 ตัว ใช้เวลาประมาณ 20 นาที) (ค่าใช้จ่ายในการซื้อธูป ท่านละ 20 เหรียญดอลลาร์สหรัฐ (USD))
2. อิสระให้ท่านเข้าชมด้านในพีระมิด ซึ่งเชื่อว่าเป็นที่ฝังพระศพขององค์ฟาโรห์ ผู้สร้างพีระมิดนั้น ภายในจะมีเป็นห้องโถง ทางเดินที่สามารถเข้าไปชมได้ (ค่าใช้จ่ายในการเข้าชมพีระมิดคูฟู ท่านละ 30 เหรียญดอลลาร์สหรัฐ (USD)/ ค่าใช้จ่ายในการเข้าชมพีระมิดเคเฟรน และค่าใช้จ่ายในการเข้าชมพีระมิดมิเชรินุส หรือพีระมิดเมนคูเร (Menkaure) ท่านละ 10 เหรียญดอลลาร์สหรัฐ (USD) **ทั้งนี้ในแต่ละวัน การเข้าชมพีระมิดจะจำกัดผู้เข้าชมได้ไม่เกินวันละ 300 คนเท่านั้น กรณีสนใจเข้าชมกรุณาติดต่อหัวหน้าทัวร์ล่วงหน้า**

หมายเหตุ: ในการเข้าชมพีระมิดเป็นที่แคบและอากาศเบาบาง และต้องทำการปีนบันไดเพื่อเข้าไปชมด้านใน

จากนั้นนำท่านแวะชม **โรงงานผลิตหัวน้ำหอม (PERFUME)** ซึ่งกล่าวกันว่าการทำน้ำหอมนี้มีสืบทอดมาตั้งแต่สมัยพระนางคลีโอพัตรา และที่นี่ยังเป็นศูนย์กลางแหล่งผลิตหัวน้ำหอมขนาดใหญ่ ให้กับน้ำหอมแบรนด์เนมต่างๆ หลายแบรนด์อีกด้วย

จากนั้นนำท่านแวะชม **ศูนย์กลางการทำกระดาษปาปิรุส (PAPYRUS)** ซึ่งเป็นกระดาษชนิดแรกของโลกทำจาก ต้นกก (Papyrus) ใช้บันทึกข้อความสรรเสริญเทพเจ้าและเหตุการณ์สำคัญต่างๆ นักประวัติศาสตร์เชื่อว่า มีการใช้กระดาษที่ทำจากปาปิรุสมาตั้งแต่ปฐมราชวงศ์ของอียิปต์หรือราวๆ 3,000 ปีก่อนคริสตกาล

ค่า บริการอาหารค่ำ ณ ภัตตาคารอาหารท้องถิ่น
ที่พัก TIBA PYRAMIDS HOTEL ระดับ 3 ดาว หรือเทียบเท่า



Day5 พิพิธภัณฑ์แห่งชาติอารยธรรมอียิปต์ – ห้องมัมมี่ – อนุสรณ์สถานทหารนิรนาม – ซิตัสตาร์ มอลล์ – สนามบิน ไคโร – สนามบินบาหลีเรน

เช้า บริการอาหารเช้า ณ ห้องอาหารของโรงแรม
นำท่านเดินทางสู่ **พิพิธภัณฑ์อารยธรรมอียิปต์แห่งชาติ (National Museum of Egyptian Civilization : NMEC)** ตั้งอยู่ในตัวเมืองกรุงไคโร เป็นพิพิธภัณฑ์แห่งใหม่ของอียิปต์ เปิดให้เข้าอย่างเป็นทางการเมื่อวันที่ 04 เมษายน พ.ศ. 2564 ปัจจุบันเป็นที่ตั้งของมัมมี่พระศพฟาโรห์และพระราชินีแห่งอียิปต์ ภายหลังการเคลื่อนย้ายมัมมี่มาจากพิพิธภัณฑ์เดิมในขบวนพาเหรด Pharaohs' Golden Parade เมื่อเดือน เม.ย. 2564 ภายในพิพิธภัณฑ์มีการแสดงโบราณวัตถุที่จัดแสดงในโรงนิทรรศการหลักมีกว่า 1,500 ชิ้น จัดแสดงเสื้อผ้าแบบดั้งเดิม, แบบจำลองเรือโบราณ นอกจากรูปปั้นและสิ่งของฟาโรห์แล้วห้องโถงใหญ่ยังมีโครงกระดูกมนุษย์ที่มีอายุย้อนกลับไปได้ 35,000 ปี แสดงให้เห็นถึงชาวอียิปต์โบราณมีความก้าวหน้าในด้านการแพทย์
นำท่านเข้าชม **ห้องมัมมี่ (THE MUMMIES ROOM)** ห้องโถงของมัมมี่พระศพฟาโรห์และพระราชินีแห่งอียิปต์ แบ่งเป็นห้องโถงพระศพของฟาโรห์ 18 พระองค์ และราชินีอีก 4 พระองค์ ตั้งแต่ราชวงศ์ที่ 17 ถึงราชวงศ์ที่ 20 ถือเป็นอัญมณีมงกุฎของพิพิธภัณฑ์ ได้รับการออกแบบมาเป็นพิเศษเพื่อแสดงมัมมี่ของกษัตริย์และราชินีโบราณแห่งอียิปต์ การออกแบบนี้มีจุดมุ่งหมายเพื่อให้ผู้มาเยือนรู้สึกเหมือนได้เดินเล่นไปตามหีบศพแห่งราชา **(รวมค่าเข้าแล้ว)**





นำท่านถ่ายรูป **อนุสรณ์สถานทหารนิรนาม (THE UNKNOWN SOLDIER)** เป็นอนุสาวรีย์รูปทรงปิรามิด ก่อสร้างเพื่อเป็นเกียรติแก่ชาวอียิปต์และชาวอาหรับที่เสียชีวิตในสงครามเดือนตุลาคมปี 1973 และเป็นสุสานของประธานาธิบดีหลังจากการลอบสังหารในเดือนตุลาคม พ.ศ. 2524 อนุสาวรีย์สร้างด้วยคอนกรีต มีลักษณะคล้ายปิรามิดกลาง มีความสูง 25 เมตร และฐานกว้าง 14.3 เมตร เสาทั้งสี่มีความหนา 1.9 เมตร และจารึกชื่อสัญลักษณ์ 71 ชื่อ ตรงกลางฐานเป็นหินบะซอลต์แข็ง ออกแบบโดยศิลปิน ซามิ ราฟี ศาสตราจารย์ในคณะวิจิตรศิลป์ในกรุงไคโร



นำท่านอิสระช้อปปิ้ง **ซิตีส์สตาร์ มอลล์ (CITYSTARS MALL)** ห้างสรรพสินค้าในเมืองไคโร มาพร้อมสิ่งอำนวยความสะดวกมากมาย อาทิ ร้านอาหาร โรงภาพยนตร์ กิจกรรมในร่ม สินค้าแบรนด์เนม และร้านของฝาก

เที่ยง

อิสระอาหารกลางวัน เพื่อความสะดวกในการท่องเที่ยว

นำท่านเดินทางเข้าสู่ **สนามบินไคโร** ประเทศอียิปต์ เพื่อเดินทางกลับประเทศไทย

16.25 นำท่านออกเดินทางสู่ **สนามบินบาร์ทเรน** ประเทศบาร์ทเรน โดยสายการบิน **GULF AIR** เที่ยวบินที่ **GF070**

20.15 เดินทางถึง **สนามบินบาร์ทเรน** ประเทศบาร์ทเรน เพื่อรอต่อเครื่อง

22.45 นำท่านออกเดินทางสู่ **สนามบินสุวรรณภูมิ** ประเทศไทย โดยสายการบิน **GULF AIR** เที่ยวบินที่ **GF152** (บริการอาหารและเครื่องดื่มบนเครื่อง)





Day6 สนามบินสุวรรณภูมิ

09.15 เดินทางถึง **สนามบินสุวรรณภูมิ** ประเทศไทย โดยสวัสดิภาพ พร้อมความประทับใจจากทีมงานเลทส์โกกรุ๊ป

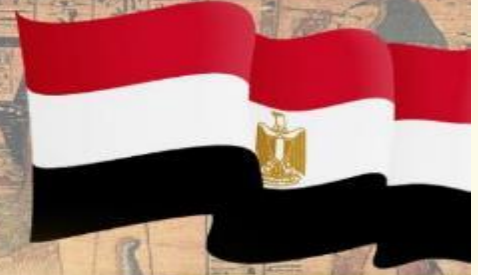

เอกสารการขอวีซ่าและเงื่อนไขวีซ่า “ประเทศอียิปต์”



- 1** **สงวนสิทธิ์เฉพาะหนังสือเดินทางไทยเท่านั้น**
หากเป็นหนังสือเดินทางต่างประเทศขึ้นอยู่กับ เงื่อนไขการเข้าประเทศอียิปต์
- 2** **สำเนาข้อมูลหน้าแรกของหนังสือเดินทาง**
โดยสแกนสีให้ชัดเจนเป็นรูปคุณภาพสูง ไฟล์ .JPG หรือไฟล์ .PDF ควรส่งมากกว่า 30 วันก่อนการเดินทาง
ไม่ควรถ่ายจากโทรศัพท์มือถือ 
- 3** **หนังสือเดินทางต้องมีอายุใช้งาน คงเหลือไม่น้อยกว่า 6 เดือน ณ วันเดินทางกลับ**
มีหน้าว่างไม่ต่ำกว่า 2 หน้า ขอสงวนสิทธิ์ไม่รับหนังสือเดินทางราชการ
- 4** **เป็นการยื่นขอวีซ่าประเภทอียิปต์แบบหมู่คณะ (On Arrival)**
โดยใช้ระยะเวลาพิจารณาวีซ่าอย่างน้อย 25 วัน บางกรณีทางสถานทูตฯ อาจขอข้อมูลเพิ่มเติม ขึ้นอยู่กับดุลยพินิจ
ของสถานทูตในประเทศอียิปต์เป็นผู้ดำเนินการ
- 5** **หากในการยื่นขอวีซ่าของท่านถูกปฏิเสธจากสถานทูตอียิปต์**
ทางบริษัทขอสงวนสิทธิ์ในการยื่นวีซ่าแบบหมู่คณะ ท่านต้องทำการยื่นวีซ่าเดี่ยวมีค่าใช้จ่ายและค่าธรรมเนียมตามเงื่อนไข
ทางสถานทูตฯ รวมถึงการพิจารณาวีซ่าขึ้นอยู่ที่ดุลยพินิจจากสถานทูตฯ

หมายเหตุ

ทางด้านตรวจคนเข้าเมืองประเทศปลายทาง อาจขอรายละเอียดเพิ่มเติม จากที่ได้แจ้งไว้ ขึ้นอยู่กับการพิจารณาของเจ้าหน้าที่
ของสถานทูตประเทศอียิปต์รวมถึงเอกสารของแต่ละท่าน (เป็นการพิจารณาแบบรายบุคคล) การอนุมัติวีซ่าเป็นดุลยพินิจของทางสถานทูตฯ
ทางบริษัทไม่มีส่วนเกี่ยวข้องใดๆทั้งสิ้น ทั้งนี้บริษัทเป็นเพียงตัวกลางและคอยบริการอำนวยความสะดวกให้แก่ผู้ที่เดินทางเท่านั้น

อัตราค่าธรรมเนียมวีซ่าทางสถานทูตเป็นผู้เรียกเก็บหากท่านโดนปฏิเสธการขอวีซ่า
ทางสถานทูตไม่คืนอัตราค่าธรรมเนียมในการยื่นขอวีซ่า และมีสิทธิ์ไม่แจ้งสาเหตุการปฏิเสธวีซ่า



✔ อัตราค่าบริการนี้รวม



ค่าตัวเครื่องบินไป-กลับพร้อมคณะ



ค่าภาษีสนามบินทุกแห่งที่มี



ค่าน้ำหนักกระเป๋าสัมภาระ เป็นไปตามสายการบินกำหนด



ค่าจ้างมัคคุเทศก์คอยบริการตลอดการเดินทาง



ค่าอาหารตามมือที่ระบุในรายการ



ค่ารถรับ-ส่ง และนำเที่ยวตามรายการ



ค่าที่พักตามที่ระบุในรายการ พักห้องละ 2-3 ท่าน



ค่าเข้าชมสถานที่ต่างๆ ตามรายการ



ค่าประกันอุบัติเหตุระหว่างเดินทาง วงเงินท่านละ 1,000,000 บาท เจือเงินตามกรมธรรม์



ค่าบริการซึ่งได้รวมภาษีมูลค่าเพิ่ม 7% แล้ว ถ้าบริษัทสามารถ หัก ภาษี ณ ที่จ่าย 3% (ยอดก่อนภาษีมูลค่าเพิ่ม)



วีซ่าฮัยติ



ค่าน้ำดื่มวันละ 1 ขวดต่อท่าน

✘ อัตราค่าบริการนี้ไม่รวม



ค่าใช้จ่ายส่วนตัวนอกเหนือจากรายการที่ระบุ เช่น ค่าทำหนังสือเดินทาง, ค่าโทรศัพท์, ค่าโทรศัพท์ทางไกล, ค่าอินเทอร์เน็ต, ค่าซักรีด, มีนิบาร์ในห้อง (กรุณาสอบถามจากหัวหน้าทัวร์ก่อนการใช้บริการ)



ค่าดำเนินการอื่นๆ สำหรับผู้ที่ไม่ได้ถือหนังสือเดินทางสัญชาติไทย ค่าดำเนินการแจ้งเข้า-ออกประเทศ



ค่าอาหารพิเศษที่นอกเหนือจากรายการทัวร์กำหนด และ รวมถึงการริเควอาหารพิเศษต่างๆ เช่น อาหารเจ มังสวิรัต อาหารทะเล เป็นต้น



ค่าบริการอื่นๆ เพิ่มของสายการบิน เช่น ที่นั่ง อาหาร วิลแชร์ และ บริการเสริมอื่น (ถ้ามี)



ค่าทิปคนขับรถ หัวหน้าทัวร์และมัคคุเทศก์ท้องถิ่น



เงื่อนไขการยกเลิกการเดินทาง

1. กรณีที่นักท่องเที่ยวต้องการ **ขอยกเลิกการเดินทาง เลื่อน หรือ เปลี่ยนแปลงการเดินทาง**

นักท่องเที่ยว (ผู้มีรายชื่อในเอกสารการจอง) จะต้องอีเมล เพื่อลงนามในเอกสารแจ้งยืนยันยกเลิกการจอง กับทางบริษัทเป็นลายลักษณ์อักษรเท่านั้น ทางบริษัทไม่รับยกเลิกการจองผ่านทางโทรศัพท์ ไม่ว่าจะกรณีใดๆ ทั้งสิ้น

2. กรณีนักท่องเที่ยวต้องการ **ขอรับเงินค่าบริการคืน** กรุณาส่งเอกสารทางอีเมล เอกสารที่ใช้ประกอบการขอรับเงินคืนรายละเอียดดังนี้

- หน้าสมุดบัญชีธนาคารที่ต้องการให้นำเงินเข้า
- ใบเรียกเก็บเงิน หรือ หลักฐานการชำระค่าบริการต่างๆ ทั้งหมด
- พาสปอร์ตหน้าแรกของผู้เดินทาง

**** กรณีมอบอำนาจจะต้องมีหนังสือมอบอำนาจ และ สำเนาบัตรประชาชนของผู้รับมอบอำนาจ ****

เงื่อนไขการคืนเงินค่าบริการดังนี้

แจ้งยกเลิกก่อนเดินทาง ตั้งแต่ 30 วันขึ้นไป	คืนค่าใช้จ่ายทั้งหมด หรือ หักค่าใช้จ่ายจริงที่เกิดขึ้น (กรณีวันเดินทางตรงกับช่วงวันหยุดนักขัตฤกษ์ ไม่ว่าจะวันใดวันหนึ่ง ทางบริษัทขอสงวนสิทธิ์ในการยกเลิกการเดินทางไม่น้อยกว่า 55 วัน)
แจ้งยกเลิกก่อนเดินทาง 15-29 วัน	เก็บค่าใช้จ่ายท่านละ 50% ของค่าทัวร์ หรือ หักค่าใช้จ่ายจริงที่เกิดขึ้น (กรณีที่มีค่าใช้จ่ายตามจริงมากกว่ากำหนด ทางบริษัทขอสงวนสิทธิ์ในการเรียกเก็บค่าใช้จ่ายเพิ่ม)
แจ้งยกเลิกก่อนเดินทาง 0-14 วัน	เก็บค่าใช้จ่ายท่านละ 100% ของค่าทัวร์



ข้อมูลสำคัญเกี่ยวกับโรงแรมที่พักที่ท่านควรรทราบ

1. เนื่องจากการวางแผนผังห้องพักของแต่ละโรงแรมแตกต่างกัน

เช่น ห้องพักแบบห้องเดี่ยว (Single) ห้องพักแบบห้องคู่ 2 ท่าน (Twin/Double) และ ห้องพักแบบ 3 ท่าน / 3 เตียง (Triple Room) จึงอาจทำให้ห้องพักแต่ละประเภท อาจจะไม่ติดกัน หรือ อยู่คนละชั้นกัน และบางโรงแรมอาจจะไม่มีห้องพักแบบ 3 ท่าน ซึ่งถ้าต้องการเข้าพัก 3 ท่าน อาจจะต้องเป็น 1 เตียงใหญ่ กับ 1 เตียงพับเสริม หรือ อาจมีความจำเป็นต้องแยกห้องพักเป็นห้องคู่ 1 ห้อง (Twin/Double) และ ห้องเดี่ยว 1 ห้อง (Single) ไม่ว่าจะกรณีใดๆ ทางบริษัทขอสงวนสิทธิ์ในการเรียกเก็บค่าบริการเพิ่มตามจริงที่เกิดขึ้นจากนักท่องเที่ยว

2. กรณีที่มีงานจัดประชุมนานาชาติ (Trade Fair) เป็นผลให้ค่าโรงแรมสูงขึ้นมาก และ

ห้องพักในเมืองเต็ม บริษัทฯ ขอสงวนสิทธิ์ในการปรับเปลี่ยน หรือย้ายเมืองเพื่อให้เกิดความเหมาะสม

3. โดยส่วนใหญ่ตามธรรมเนียม ของห้องพักจะเป็นห้องพักที่ห้ามสูบบุหรี่

(Non Smoking Room) โดยทางโรงแรมอาจมีการติดตั้งอุปกรณ์ดับจับควันไว้ในห้อง กรณีที่มีการลักลอบสูบบุหรี่ในห้องพัก และถูกตรวจสอบได้ ผู้เข้าพักจำเป็นต้องชำระค่าปรับกับโรงแรมโดยตรง โดยค่าปรับขึ้นอยู่กับเงื่อนไขของแต่ละโรงแรม



ข้อมูลสำคัญเกี่ยวกับสายการบินที่ท่านควรรทราบ

1. เกี่ยวกับที่นั่งบนเครื่องบิน เนื่องจากบัตรโดยสาร เป็นแบบหมู่คณะ (ราคาพิเศษ)

สายการบินจึงขอสงวนสิทธิ์ในการเลือกที่นั่งบนเครื่องบินทุกกรณี แต่ทางบริษัทจะพยายามให้มากที่สุด ให้ลูกค้าผู้เดินทางที่มาด้วยกันได้นั่งด้วยกัน หรือใกล้กันให้มากที่สุดเท่าที่จะสามารถทำได้

2. กรณีที่ท่านเป็นมุสลิม หรือ นับถือศาสนาอิสลาม หรือ แพ้อาหารบางประเภท โปรด

ระบุมาให้ชัดเจนในขั้นตอนการจอง กรณีที่แจ้งล่วงหน้าก่อนเดินทางกะทันหัน อาจมีค่าใช้จ่ายเพิ่มเพื่อชำระกับเมนูใหม่ที่ต้องการ เพราะเมนูเดิมของคุณ ไม่สามารถยกเลิกได้

3. บางสายการบินอาจมีเงื่อนไขเกี่ยวกับการให้บริการอาหารบนเครื่องบินแตกต่างกัน ขอ

ให้ท่านทำความเข้าใจถึงวัฒนธรรมประจำชาติ ของแต่ละสายการบินที่กำลังให้บริการท่านอยู่

4. สายการบินอาจมีการงดเสิร์ฟอาหาร และเครื่องดื่ม หรือเปลี่ยนแปลงรูปแบบ

อาหาร ขึ้นอยู่กับสายการบินเป็นผู้กำหนด



เงื่อนไข และข้อควรทราบอื่นๆ ทัวไป ที่ท่านควรทราบ

1. ทัวร์นี้สำหรับผู้มีวัตถุประสงค์เพื่อการท่องเที่ยวเท่านั้น

2. ทัวร์นี้ขอสงวนสิทธิ์สำหรับผู้เดินทางที่ถือหนังสือเดินทางธรรมดา (หน้าปกสีน้ำตาล / เลือดหมู) เท่านั้น กรณีที่ท่านถือหนังสือเดินทางราชการ (หน้าปกสีน้ำเงินเข้ม) หนังสือเดินทางทูต (หน้าปกสีแดงสด) และต้องการเดินทางไปพร้อมคณะทัวร์ อันมีวัตถุประสงค์เพื่อการท่องเที่ยว โดยไม่มีจดหมายเชิญ หรือ เอกสารใดเชื่อมโยงเกี่ยวกับการขออนุญาตการใช้หนังสือเดินทางพิเศษอื่นๆ หากไม่ผ่านการอนุมัติของเคาน์เตอร์เช็คอิน ด่านตรวจคนเข้าเมือง ทั้งฝั่งประเทศไทย (ต้นทาง) ขาออก และ ต่างประเทศ (ปลายทาง) ขาเข้า ไม่ว่ากรณีใดก็ตาม ทางบริษัทขอสงวนสิทธิ์ไม่รับผิดชอบความผิดพลาดที่จะเกิดขึ้นในส่วนนี้ ไม่ว่าส่วนใดส่วนหนึ่ง

3. ทัวร์นี้เป็นทัวร์แบบเหมาจ่ายล่วงหน้าเรียบร้อยแล้วทั้งหมด หากท่านไม่ได้ร่วมเดินทางหรือใช้บริการตามที่ระบุไว้ในรายการ ไม่ว่าจะบางส่วนหรือทั้งหมด หรือถูกปฏิเสธการเข้า-ออกเมือง หรือด้วยเหตุผลใดๆ ก็ตาม ทางบริษัทขอสงวนสิทธิ์ไม่คืนเงินค่าบริการ ไม่ว่าจะบางส่วนหรือทั้งหมดให้แก่ท่านไม่ว่ากรณีใดๆ ก็ตาม

4. ทางบริษัทขอสงวนสิทธิ์ไม่รับผิดชอบค่าเสียหายจากความผิดพลาดในการสะกดชื่อ นามสกุล คำนำหน้าชื่อ เลขที่หนังสือเดินทาง เลขที่วีซ่า และอื่นๆ เพื่อใช้ในการจองตั๋วเครื่องบิน ในกรณีที่นักท่องเที่ยว หรือ เอเยนต์ไม่ได้ส่งหน้าหนังสือเดินทาง และ หน้าวีซ่ามาให้กับทางบริษัทพร้อมการชำระเงินมัดจำหรือส่วนที่เหลือทั้งหมด

5. ทางบริษัทขอสงวนสิทธิ์ในการเปลี่ยนแปลงรายการการเดินทางตามความเหมาะสม เพื่อให้สอดคล้องกับ สถานการณ์ ภูมิอากาศ และเวลา ณ วันที่เดินทางจริงของประเทศที่ท่านเดินทาง ทั้งนี้ ทางบริษัทจะคำนึงถึงความปลอดภัย และ ประโยชน์ของลูกค้าเป็นสำคัญ

6. ทางบริษัทขอสงวนสิทธิ์ไม่รับผิดชอบต่อความเสียหายหรือค่าใช้จ่ายใดๆ ที่เพิ่มขึ้นของนักท่องเที่ยวที่ไม่ได้เกิดจากความผิดของทางบริษัท เช่น ภัยธรรมชาติ การจลาจล การนัดหยุดงาน การปฏิวัติ อุบัติเหตุ ความเจ็บป่วย ความสูญหายหรือเสียหายของสัมภาระ ความล่าช้า เปลี่ยนแปลง หรือการบริการของสายการบิน เหตุสุดวิสัยอื่น เป็นต้น

7. อัตราค่าบริการนี้คำนวณจากอัตราแลกเปลี่ยนเงินตราต่างประเทศ ณ วันที่ทางบริษัทเสนอราคา ดังนั้น ทางบริษัทขอสงวนสิทธิ์ในการปรับราคาค่าบริการเพิ่มขึ้น ในกรณีที่มีการเปลี่ยนแปลงอัตราแลกเปลี่ยนเงินตราต่างประเทศ ค่าตัว เครื่องบิน ค่าภาษีน้ำมัน ค่าภาษีสนามบิน ค่าประกันภัยสายการบิน การเปลี่ยนแปลงเที่ยวบิน ฯลฯ ที่ทำให้ต้นทุนสูงขึ้น

8. มัคคุเทศก์ พนักงาน หรือตัวแทนของทางบริษัท ไม่มีอำนาจในการให้คำสัญญาใดๆ แก่บริษัท เว้นแต่มีเอกสารลงนามโดยผู้มีอำนาจของบริษัทกำกับเท่านั้น

9. นักท่องเที่ยวต้องมีความพร้อมในการเดินทางทุกประการ หากเกิดเหตุสุดวิสัยใดๆ ระหว่างรอการเดินทาง อันไม่ใช่เหตุที่เกี่ยวข้องกับทางบริษัท อาทิ วีซ่าไม่ผ่าน เกิดอุบัติเหตุที่ไม่สามารถควบคุมได้ นอกเหนือการควบคุมและคาดหมาย ทางบริษัทจะรับผิดชอบคืนค่าทัวร์เฉพาะส่วนที่บริษัทยังไม่ได้ชำระแก่ทางผู้ค้าของทางบริษัท หรือจะต้องชำระตามข้อ ตกลงแก่ผู้ค้าตามหลักปฏิบัติเท่านั้น

10. คณะทัวร์นี้ เป็นการชำระค่าใช้จ่ายทั้งหมดแบบผูกขาดกับตัวแทนบริษัทที่ได้รับการรับรองอย่างถูกต้อง ณ ประเทศปลายทาง ซึ่งบางส่วนของโปรแกรมอาจจำเป็นต้องท่องเที่ยวอันเป็นไปตามนโยบายของประเทศปลายทางนั้นๆ กรณีที่ท่านไม่ต้องการใช้บริการส่วนใดส่วนหนึ่ง ไม่ว่ากรณีใดก็ตาม จะไม่สามารถคืนค่าใช้จ่ายให้ได้ และ อาจมีค่าใช้จ่ายเพิ่มเติมขึ้น ตามมาเป็นบางกรณี ทางบริษัทขอสงวนสิทธิ์ในการเรียกเก็บค่าใช้จ่ายที่เกิดขึ้นจริงทั้งหมดกับผู้เดินทาง กรณีที่เกิดเหตุการณ์ขึ้นนี้ขึ้น ไม่ว่ากรณีใดก็ตาม

11. กรณีลูกค้าที่จองเฉพาะทัวร์ไม่รวมบัตรโดยสารโดยเครื่องบิน (จอยด์แลนด์ทัวร์ ชื่อตัวเครื่องบินแยกเอง) ในวันเริ่มทัวร์ (วันที่หนึ่ง) ท่านจำเป็นจะต้องมารอคณะท่านั้น ทางบริษัทไม่สามารถให้คณะ รอท่านได้ ไม่ว่ากรณีใดก็ตาม กรณีที่ไฟล์ทของท่านถึงช้ากว่าคณะ และ ยืนยันเดินทาง ท่านจำเป็นจะต้องเดินทางตามคณะไปยังเมือง หรือ สถานที่ท่องเที่ยวที่ท่านอยู่ในเวลานั้นๆ กรณีนี้ จะมีค่าใช้จ่ายเพิ่ม ท่านจำเป็นจะต้องชำระค่าใช้จ่ายที่ใช้ในการเดินทางด้วยตนเองทั้งหมดเท่านั้น ไม่ว่า กรณีใดก็ตาม และ ทางบริษัทขอสงวนสิทธิ์ไม่สามารถชดเชย หรือ ทดแทน หากท่านไม่ได้ท่องเที่ยวเมือง หรือ สถานที่ท่องเที่ยวใดๆ สถานที่หนึ่ง ทุกกรณี เนื่องจากการชำระแบบเหมาจ่ายกับตัวแทนแล้วทั้งหมด