



Samui Look Co.,Ltd.

ใบอนุญาตประกอบธุรกิจนำเที่ยว เลขที่ 41/00520

Tel : 063-5153933 & 063-5153934

www.samuilook.com

@samuilooktour



JAPAN EXPO OSAKA 2025

6 DAY 3 NIGHT BY JAPAN AIRLINES

มหกรรมระดับโลกไม่ควรพลาด!!
WORLD EXPO เกี่ยวสายเมืองยอดฮิต

大阪 大阪府

เที่ยวชมเมืองอาจิมัง ช้อปปังครบ

สัมผัสความยิ่งใหญ่อลังการ

รวมบัตรเข้างาน!!

JAPAN EXPO # OSAKA 2025

- วัตถุประสงค์ไอจี - ลาคอลีน่า โอมิอาจิมัน
- พิพิธภัณฑ์เมเนโทโกะ
- อาจิมัง - ออนเซน
- ส่องเรือชมบ้านเมืองเก่า
- ดึกอุเมดะสกาย - CAFE SKY 40
- ศาลเจ้านิมะมะ - ตลาดปลาคุโรมง
- ริงคุเอากะเลียต

เข้าชมงาน EXPO 2025
อิสระ-ช้อปปังย่านชินไซบาชิ หรือ ทัวร์เสริม ยูนิเวิร์ลแซลลสตูดิโอ

พ.ค.-ก.ย.

45,900.- **ราคาเริ่มต้น**



6วัน 3คืน
23 กค. / 2ใบ

TOP -333



กำหนดการเดินทาง : พฤษภาคม - กันยายน 2568

วัน	รายการท่องเที่ยว	เช้า	เที่ยง	เย็น	โรงแรมที่พัก
1	สนามบินสุวรรณภูมิ - สนามบินคันไซ JL 728 (00.25-08.00)				
2	สนามบินคันไซ - วัดคัทสึโอจิ - ลาดอลินา โอมิฮาจิมัน - พิพิธภัณฑ์เมนไทโกะ - ออนเซ็น				GRAND MERCURE BIWA ONSEN HOTEL หรือเทียบเท่า
3	เที่ยวเมืองฮาจิมาง - ล่องเรือชมบ้านเมืองเก่า - ดึกอุเมดะสกาย - CAFÉ SKY 40 เข้าชมงาน EXPO 2025				SARASA NUMBA HOTEL หรือเทียบเท่า
4	อิสระช้อปปิ้งย่านชินไซบาชิ **ไม่ใช้รถในการเดินทาง** หรือเลือกซื้อทัวร์เสริม ยูนิเวิร์ลแชลลenger 3,200 บาท **ใช้รถไฟในการเดินทาง**				SARASA NUMBA HOTEL หรือเทียบเท่า
5	ศาลเจ้านัมบะ - ตลาดปลาคุโรมง - ริงคุเอทส์ - สนามบินคันไซ				
6	สนามบินคันไซ - สนามบินสุวรรณภูมิ JL 727 (00.55-04.40)				

ลำดับ	วันเดินทาง	ราคาผู้ใหญ่	เด็กมีเตียง (6-11ปี)	เด็ก ไม่มีเตียง (2-5ปี)	พักเดี่ยว	ราคาไม่ รวมตัว
ราคานี้ยังไม่รวมค่าทิปไกด์และคนขับ 700 บาท /ท่าน						
1	13 - 18 พฤษภาคม 2568	45,900	45,900	39,900	8,900	30,900
2	27 พฤษภาคม - 01 มิถุนายน 2568	45,900	45,900	39,900	8,900	30,900
3	03 - 08 มิถุนายน 2568	48,900	48,900	42,900	8,900	33,900
4	17 - 22 มิถุนายน 2568	45,900	45,900	39,900	8,900	30,900
5	01 - 06 กรกฎาคม 2568	45,900	45,900	39,900	8,900	30,900
6	15 - 20 กรกฎาคม 2568	45,900	45,900	39,900	8,900	30,900



7	19 - 24 สิงหาคม 2568	48,900	48,900	42,900	8,900	33,900
8	26 - 31 สิงหาคม 2568	45,900	45,900	39,900	8,900	30,900
9	09 - 14 กันยายน 2568	45,900	45,900	39,900	8,900	30,900
10	23 - 28 กันยายน 2568	48,900	48,900	42,900	8,900	33,900

วันแรกของการ
เดินทาง

สนามบินสุวรรณภูมิ - สนามบินคันไซ



เวลา 21.00 น. พร้อมกันที่ สนามบินสุวรรณภูมิ อาคารผู้โดยสารขาออกระหว่างประเทศ เคาน์เตอร์สายการบินเจแปนแอร์ไลน์ เจ้าหน้าที่คอยให้การต้อนรับ ดูแลด้านเอกสาร เช็คอิน และสัมภาระในการเดินทาง

สนามบินคันไซ - วัดคัทสึโองิ - ลาดคอลลีน่า โอมิฮาจิมัน - พิพิธภัณฑ์เมนไทโกะ - ออนเซ็น

วันที่สองของการ
เดินทาง



เวลา 00.25 น. ออกเดินทางสู่ สนามบินคันไซ ประเทศญี่ปุ่น โดยสายการบินเจแปนแอร์ไลน์ เที่ยวบินที่ **JL 728**

เวลา 08.00 น. เดินทางถึง สนามบินคันไซ ประเทศญี่ปุ่น นำท่านผ่านขั้นตอนการตรวจคนเข้าเมืองและศุลกากร

เวลาญี่ปุ่น เร็วกว่าประเทศไทย 2 ชั่วโมง



นำท่านสู่ **วัดเบียวโดอิน (BYODOIN TEMPLE)** ถือว่าเป็นวัดที่มีรูปแบบสถาปัตยกรรมแบบโจิตที่โดดเด่นมากที่สุดแห่งหนึ่งของญี่ปุ่นรูปแบบนี้เป็นที่รู้จักทั่วไปในชื่อ **BUDDHIST PURE LAND ARCHITECTURE** หากจะบอกว่าแตกต่างจากสถาปัตยกรรมที่เราเห็นในในวัดญี่ปุ่นวัดแห่งนี้ก็เป็นเหมือนกับอีกหลาย ๆ วัดในญี่ปุ่นที่ได้รับ ความเสียหายและถูกทำลายลงหลาย ๆ ส่วน หากก็ยังมีการบูรณะสร้างส่วนนั้นส่วนนี้ใหม่อยู่ตลอดเพื่อคงรักษาเอาไว้แต่มีอยู่ส่วนหนึ่งที่ไม่ได้โดนทำลายไปด้วยนั่นก็คือห้องโถงพินิกซ์ที่เหลือรอดมาได้จนถึงปัจจุบันนี้ ซึ่งทำให้กลายเป็นหนึ่งในอาคารไม้ที่มีอายุเก่าแก่มากที่สุดแห่งหนึ่งของญี่ปุ่นที่ยังคงมีอยู่มาให้ได้คนรุ่นหลังได้ชมกัน



รับประทานอาหารกลางวัน ณ ภัตตาคาร

จากนั้นนำท่านเดินทางสู่ **La Collina Omi-Hachiman** ร้านขายขนมที่ทั้งใหญ่และสวยเกินเบอร์ไปมาก เป็นหนึ่งใน **ATTRACTION** ที่โด่งดังที่สุดในจังหวัด **SHIGA** เลยกั้ว่าได้ ตั้งอยู่ที่เมืองที่ชื่อว่า **OMIHACHIMAN** ใกล้ ๆ ริมทะเลสาบ **BIWA** ทะเลสาบที่ใหญ่ที่สุดในประเทศญี่ปุ่น ที่นี่เป็นร้านขนมที่บรรยากาศดีสุดๆ ขนมขึ้นชื่อของที่นี่ก็คือ **Baumkuchen** เค้กทรงกลมที่มีเลเยอร์เป็นชั้น ๆ ภายในร้านตกแต่งได้อย่างสวยงามและบริเวณรอบ ๆ ก็โอบล้อมไปด้วยธรรมชาติ จนที่นี่ไม่ได้เป็นแค่เพียงร้านที่ผู้คนมาซื้อขนมเท่านั้น แต่ยังเป็นสถานที่พักผ่อนหย่อนใจของทุกคนในครอบครัวไปด้วยในตัวความสวยงามที่สะกดทุกสายต่านักท่องเที่ยวก็คือ อาคารหลังคารูปทรงสามเหลี่ยมที่มีต้นไม้ปกคลุมเป็นสีเขียวทั่วไปหมด กับทางเดินและต้นหญ้าที่เปลี่ยนสีไปตามฤดูกาล... ใครมาก็ต้องมาเก็บภาพมุมมหาชนนี่เป็นที่ระลึก นอกจากนี้ ก็ยังมีร้านอาหาร คาเฟ่ มุมนั่งเล่นให้ได้พักผ่อนสบาย ๆ





จากนั้นนำท่านลิ้มลองเมนไทโกะสดใหม่ส่งตรงจากโรงงาน ณ สวรรค์ของผู้ชื่นชอบเมนไทโกะแห่งนี้ **เมนไทปาร์ค**

คืออิมปาร์คเมนไทโกะ (ไขปลาทูสดเค็มปรุงรส) ดำเนินการโดย "คะเนะฟุคุ" ผู้ผลิตเมนไทโกะที่ประกอบกิจการมาอย่างยาวนาน ซึ่งตั้งอยู่ที่บริเวณริวกุใกล้กับท่าอากาศยานนานาชาติซูบุเซ็นแทรร์ ซึ่งภายในมีทั้งผลิตภัณฑ์เมนไทโกะสดใหม่วางจำหน่าย หรือสามารถเลือกเข้าชมพิพิธภัณฑ์เมนไทโกะก็ได้ นับเป็นสถานที่ที่สามารถเพลิดเพลินได้ทั้งกับการเที่ยวชม ช็อปปิ้ง และลิ้มลองอาหาร ทำให้อิมปาร์คแห่งนี้ได้รับความสนใจในฐานะ



สถานที่แสนสนุกสำหรับครอบครัว เพื่อนฝูง และคู่รัก และเป็นสถานที่ท่องเที่ยวสำหรับทุกคน ตั้งแต่เด็กไปจนถึงผู้ใหญ่ หลังคาอาคารตกแต่งอย่างสะดุดตาด้วยทารากะสีแดงสดใส (เป็นคาแรกเตอร์ไขปลาทูสดเค็มที่มีชื่อว่า "ทาราปิโยะ")



นำท่านเข้าสู่ที่พัก GRAND MERCURE BIWA ONSEN HOTEL หรือเทียบเท่า

รับประทานอาหารค่ำ ณ ห้องอาหารของโรงแรม



หลังจากรับประทานอาหารค่ำแล้ว ให้ท่านได้อาบน้ำแร่เพื่อสุขภาพ
เพิ่มวิตามินผิวให้กับร่างกาย ผ่อนคลายความเมื่อยล้าได้อย่างเต็มที่



วันที่สามของ
การเดินทาง

เที่ยวเมืองฮาจิมาง – ล่องเรือชมบ้านเมืองเก่า –
ตึกอุเมเตะสกาย – CAFÉ SKY 40 – เข้าชมงาน EXPO 2025

รับประทานอาหารเช้า ณ ห้องอาหารของโรงแรม

จากนั้นนำท่าน **ล่องเรือชมทิวทัศน์คูเมืองและสัมผัสกับประวัติศาสตร์แห่งโอมิสะจิมัง** ล่องเรือสไตล์ญี่ปุ่นของฮาจิมางโบริโดยคุณไม่ต้องเสียแรงพายเรือให้เหนื่อย นั่งชื่นชมบรรยากาศและดื่มด่ำกับภาพทิวทัศน์ที่สวยงาม พร้อมกับสัมผัสประวัติศาสตร์ญี่ปุ่นไปในระหว่างทาง ฮาจิมางโบริเป็นคลองขุดที่ไหลผ่านใจกลางเมืองโอมิสะจิมัง ซึ่งเชื่อมตัวเมืองกับทะเลสาบที่ใหญ่ที่สุดในญี่ปุ่นชื่อทะเลสาบบิวะ ในศตวรรษที่ 16 ชุนนางตระกูลโทโยโตมิซึ่งเป็นผู้นำของเมืองได้สร้างปราสาทและคูเมืองและพัฒนาชุมชนรอบปราสาทที่ภูเขาสะจิมัง คุณน้ำช่วยปกป้องปราสาท และค่อย ๆ เจริญขึ้นจนกลายเป็นฐานสำหรับการขนส่งทางน้ำเพื่อส่งสินค้าไปยังโอซาก้า โตเกียว และพื้นที่อื่น ๆ ทั่วประเทศผ่านทะเลสาบบิวะ และเหล่าพ่อค้าจากโอมิในยุคสมัยเอโดะก็มักจะเดินทางไปทั่วประเทศจากฮาจิมางโบริแห่งนี้ เหล่าพ่อค้าที่ประสบความสำเร็จได้สร้างบ้านพักหรูหราใหญ่โต และบ้านของเหล่าพ่อค้าบางส่วนก็ยังคงหลงเหลือให้ชมภายในเมือง



รับประทานอาหารกลางวัน ณ ภัตตาคาร

จากนั้นนำท่านเดินทางสู่ **ตึกอุเมดะสกาย** หนึ่งในแลนด์มาร์คของอุเมดะ โอซาก้า ที่"หอคอยชมวิวสวนลอยฟ้า" บนชั้นดาดฟ้า ความสูงเหนือพื้นดิน 173 เมตรสามารถมองเห็นวิวเมืองอาคารบ้านเรือนทั่วเมืองโอซาก้า สถานที่สำคัญของโอซาก้า "หอชมวิวสวนลอยน้ำอาคารอุเมดะสกาย" เป็นสถานที่สังเกตการณ์ที่ประกอบด้วยสามชั้น: ชั้น 39, 40 และชั้นดาดฟ้า และบันไดเลื่อนแบบมองทะลุจากชั้น 35 ถึงชั้น 39 เป็นจุดถ่ายรูปรูปยอดนิยม พื้นที่คาเฟ่บนชั้นชมวิวในร่มชั้น 40 มีเคาน์เตอร์กระจกที่มีความยาวรวม 35 เมตร คุณจึงสามารถเพลิดเพลินกับเวลาคาเฟ่ได้ราวกับกำลังลอยอยู่บนท้องฟ้า เป็นทิวทัศน์อันงดงามที่ท่านควรจะได้เห็นอย่างน้อยสักครั้งที่มาเที่ยวญี่ปุ่น

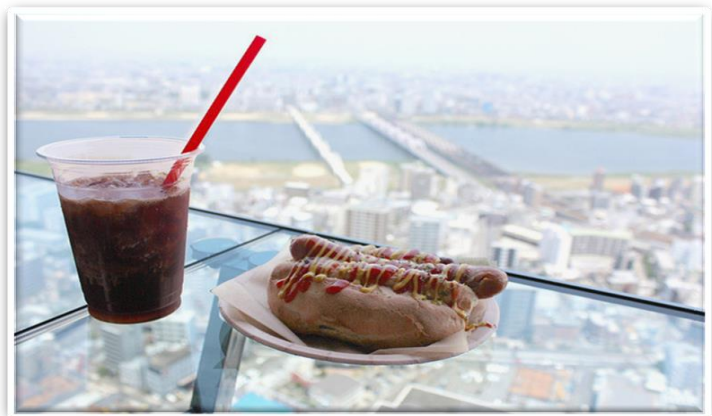

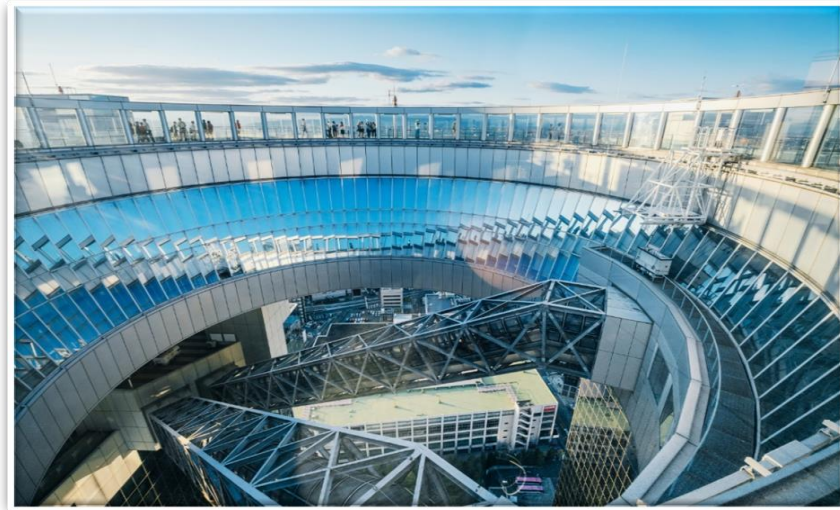

จากนั้นนำท่านเที่ยวชมงาน **EXPO2025 เวิลด์ เอ็กซ์โป (WORLD EXPO)** คืองานมหกรรมโลกที่เป็นการรวมตัวของนานาประเทศ งานมหกรรมนี้จัดกันทุก 5 ปี ซึ่งมีการจัดขึ้นมาเพื่อจัดแสดงศักยภาพทางความคิดสร้างสรรค์, การนำเสนอนวัตกรรมหรือภูมิปัญญาท้องถิ่นประวัติศาสตร์ของประเทศต่าง ๆ ด้วยการแสดงที่หลากหลายจึงทำให้เป็นงานที่ดึงดูดนักท่องเที่ยวจำนวนมาก โอซาก้าได้รับเลือกให้เป็นเจ้าภาพจัดงาน **WORLD EXPO** ปี 2025 ภายในงานมีการจัดแสดงพาววิลเลียนต่าง ๆ จากทั่วทุกมุมโลก โดยมีหัวข้อหลักในการจัดงานคือ **"DESIGNING FUTURE SOCIETY FOR OUR LIVES** (การออกแบบสังคมแห่งอนาคตสำหรับชีวิตของเรา)" เทคโนโลยีล้ำสมัยและความคิดสร้างสรรค์เชิงนวัตกรรมจากหลากหลายสาขาจะถูกนำรวบรวมไว้ในงานนี้ การเตรียมงานดำเนินไปอย่างราบรื่นบนพื้นที่ของเกาะ **YUMESHIMA** ซึ่งเป็นเกาะเทียมจากการถมทะเลและเป็นสถานที่จัดงานในครั้งนี้ คุณสามารถชมทิวทัศน์ที่ว้านได้จากจุดชมวิวสำนักงานเมือง **SAKISHIMA** จังหวัดโอซาก้า (**SAKISHIMA COSMO TOWER OBSERVATORY**)
<https://www.expo2025.or.jp/>





รับประทานอาหารค่ำ ณ ภัตตาคาร

นำท่านเข้าสู่ที่พัก SARASA NUMBA HOTEL หรือเทียบเท่า

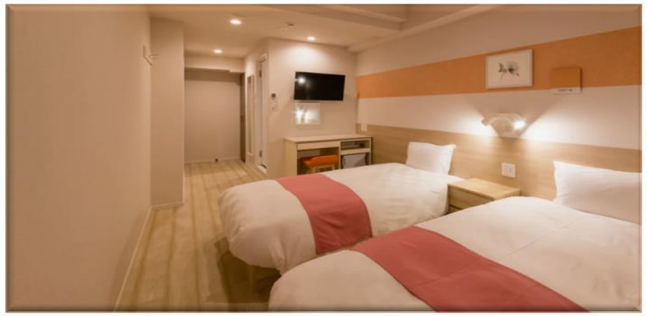

วันที่สี่

ของการเดินทาง

อิสระข้อปั้งย่านชินไซบาชิ ****ไม่ใช้รถในการเดินทาง****
หรือเลือกซื้อทัวร์เสริม ยูนิเวิร์ลแชลลตุติโอ 3,200 บาท
****ใช้รถไฟในการเดินทาง****

รับประทานอาหารเช้า ณ ห้องอาหารของโรงแรม

ให้ท่านอิสระข้อปั้ง ย่านชินไซบาชิ (SHINSAIBASHI) ย่านข้อปั้งชื่อดังของเมืองโอซาก้า เพลิดเพลินกับการข้อปั้ง ไรซ์ชิตจ่ากัตบนถนนความยาวกว่า 2 กิโลเมตร ซึ่งมีร้านค้าและห้างสรรพสินค้าเรียงรายกันตลอดสองข้างทาง กับสินค้ามากมาย ทั้งเสื้อผ้าเก๋ๆ กระเป๋าน่ารักๆ รองเท้าแฟชั่นสวยๆ เครื่องสำอาง และสินค้า IT ทั้งหลาย มีให้เลือกและชมกันมากมายหลากหลายแบบบนถนนเส้นนี้



หรือเลือกทัวร์เสริมยูนิเวอร์สแซลสตูดิโอ ท่านละ 3,200 บาท ใช้รถไฟในการเดินทาง มีไกด์คอยรับ-ส่ง

ตะลุยสวนสนุก UNIVERSAL STUDIO JAPAN ท้องโลก HARRY POTTER ยูนิเวอร์แซล สตูดิโอ เจแปน หรือ USJ (UNIVERSAL STUDIOS JAPAN) สวนสนุกที่ใหญ่ที่สุดในโอซาก้าแห่งนี้ เป็นสวนสนุกที่มีคนมาเที่ยวมากที่สุดเป็นอันดับสองของญี่ปุ่นรองจากโตเกียว ดิสนีย์แลนด์ และเป็นหนึ่งในธีมพาร์ค แอนด์ รีสอร์ท ของยูนิเวอร์แซลซึ่งมีเพียง 4 แห่งในโลก แถมยังเป็นยูนิเวอร์แซลธีมพาร์คแห่งแรกในเอเชียอีกด้วย



เพื่อไม่เป็นการรบกวนเวลาของท่านให้ท่านอิสระทานอาหารกลางวันและค่าตามอัธยาศัย

นำท่านเข้าสู่ที่พัก SARASA NUMBA HOTEL หรือเทียบเท่า





วันที่ห้าของการ
เดินทาง

ศาลเจ้านัมบะ - ตลาดปลาคูโรมง -
ริงคุเอARTHเล็ด - สนามบินคันไซ

รับประทานอาหารเช้า ณ ห้องอาหารของโรงแรม

จากนั้นนำท่านเดินทางสู่ **ศาลเจ้านัมบะ ยาชากะ (NAMBA YASAKA SHRINE)** หนึ่งในศาลเจ้าที่แปลกตาด้วยการออกแบบเป็นหัวสิงโตขนาดใหญ่ตั้งอยู่ด้านหน้า สูง 17 เมตร คนญี่ปุ่นนั้นมีความเชื่อกันว่าปากของสิงโตนั้นจะช่วยกลืนกินสิ่งไม่ดี ช่วยบำบัดเป่าความชั่วร้ายและนำพามาโชคลาภเข้ามา ที่นี่ยังนอกจากคนญี่ปุ่นจะมาขอพรเรื่องการเรียนหรือด้านการทำงานให้เกิดความสำเร็จอีกด้วย



รับประทานอาหารกลางวัน ณ ภัตตาคาร

จากนั้นนำท่านเดินทางสู่ **ตลาดคูโรมง โอซาก้า (KUROMON ICHIBA MARKET)** เป็นตลาดที่มีชื่อเสียงและเก่าแก่มากที่สุดแห่งหนึ่งของเมืองโอซาก้า จนได้รับสมญานามว่าเป็น **ครัวของโอซาก้า (OSAKA'S KITCHEN)** กันเลยทีเดียว มีบรรยากาศภายในเป็นทางเดิน **ARCADE** เล็ก ๆ ทอดยาวประมาณ 600 เมตร 2 ข้างทางจะเต็มไปด้วยร้านค้าต่าง ๆ กว่า 160 ร้านค้า ขายทั้งของสด และแบบพร้อมทาน มีของกินเล่นและอาหารพื้นเมืองมากมายหลายชนิดให้ได้ชิมกัน



จากนั้นนำท่านเดินทางสู่ **ริงคู พรีเมียมเอาท์เล็ต (RINKU PREMIEM OUTLET)** เอาท์เล็ตเซ็นเตอร์ที่ใหญ่ที่สุดในญี่ปุ่นตะวันตก ผังอยู่ตรงข้ามท่าอากาศยานนานาชาติคันไซ ที่นี่ครองตำแหน่งเอาท์เล็ตเซ็นเตอร์ที่ใหญ่ที่สุดในญี่ปุ่นตะวันตก กับบรรยากาศสบาย ๆ และการช้อปปิ้งสินค้าแบรนด์ดังที่จะเป็นไปอย่างเพลิดเพลิน นอกจากภายในริงคู พรีเมียมเอาท์เล็ต จะมีหัวใจหลักคือสินค้าแบรนด์ดังทั้งในประเทศและต่างประเทศ, ร้านก็หายอดนิยมกว่า 210 ร้าน ทั้งเสื้อผ้า, รองเท้า, เครื่องประดับ, เสื้อผ้าชายไปจนถึงเสื้อผ้าเด็ก, ของใช้ประจำวันแล้ว อีกจุดหนึ่งที่เป็นไฮไลต์ของที่นี่ก็คือ วิวทะเลร้อยล้านของทะเลอ่าวโอซาก้า ที่ฝั่งตรงข้ามเป็นสนามบินนานาชาติคันไซ พร้อมโซน SEA SIDE PARK สวนซีไซด์ พื้นที่สวนเลียบทะเล บรรยากาศรีสอร์ทหรูที่มีร้านค้าต่าง ๆ ถูกเพิ่มมาจากโซนดั้งเดิมกว่า 48 ร้าน



เพื่อไม่เป็นการรบกวนเวลาของท่านให้ท่านอิสระทานอาหารค่ำตามอัธยาศัย

ถึงเวลาอันสมควร นำท่านเดินทางไปสู่ สนามบินคันไซ



วันที่หกของการ
เดินทาง

สนามบินคันไซ – สนามบินสุวรรณภูมิ

- เวลา 00.55 น. ออกเดินทางสู่ สนามบินสุวรรณภูมิ กรุงเทพฯ ฯ โดยสายการบิน เจแปนแอร์ไลน์ เที่ยวบินที่ JL 727
- เวลา 04.40 น. เดินทางถึง สนามบินสุวรรณภูมิ กรุงเทพฯ ฯ โดยสวัสดิภาพพร้อมด้วยความประทับใจ



เงื่อนไขการจองทัวร์

อัตรานี้รวม

- ✓ ราคานี้รวมภาษีน้ำมัน ณ วันที่ 01 สิงหาคม 2566 และ ทางบริษัทฯ ขอสงวนสิทธิ์ในการปรับภาษีน้ำมันขึ้น หากทางสายการบินมีการเรียกเก็บเพิ่มเติม โดยทางบริษัท จะแจ้งให้ทราบก่อนการออกตั๋วเครื่องบิน
- ✓ ค่าตัวเครื่องบินไป-กลับ ตามเส้นทางที่ระบุ
- ✓ ค่าภาษีสนามบินทุกแห่งตามรายการที่ระบุ
- ✓ ค่าพาหนะรับส่งตามรายการนำเที่ยวที่ระบุ
- ✓ ค่าโรงแรมห้องพัก 2-3 ท่านต่อห้องตามรายการที่ระบุ
- ✓ ค่าอาหาร เครื่องดื่มตามรายการที่ระบุ
- ✓ ค่าเข้าชมสถานที่ต่างๆ ตามรายการที่ระบุ
- ✓ ค่าประกันอุบัติเหตุคุ้มครองในวงเงินท่านละ 1,000,000 บาท
- ✓ ค่าเบี้ยประกัน อุบัติเหตุในระหว่างการเดินทางท่องเที่ยว วงเงินประกันท่านละ 500,000 บาท (ไม่ครอบคลุมถึง สุขภาพ อากาศเจ็บป่วย หรือ โรคประจำตัว) กรณีเสียชีวิต จากอุบัติเหตุระหว่างการเดินทางท่องเที่ยว วงเงินประกัน ท่านละ 1,000,000 บาท (เงื่อนไขตามกรมธรรม์)

อัตรานี้ไม่รวม

- ✗ ค่าทำหนังสือเดินทาง หรือ พาสปอร์ต วัคซีนพาสปอร์ต
- ✗ ค่าใช้จ่ายส่วนตัวนอกเหนือในรายการ เช่น ค่าโทรศัพท์, ค่าซักรีด, ค่าเครื่องดื่มและอาหารที่สั่งเพิ่มเติมจากรายการที่ทางบริษัทฯ จัดให้เป็นต้น
- ✗ ค่าน้ำหนักกระเป๋าเดินทางในกรณีน้ำหนักเกินกว่าสายการบินกำหนด
- ✗ ค่าธรรมเนียมในการยื่นใบอนุญาตสำหรับคนต่างด้าวที่กลับเข้าประเทศ
- ✗ ค่าภาษีน้ำมันที่ทางสายการบินมีการเรียกเก็บเพิ่มเติม หรือมีการเปลี่ยนแปลงกะทันหัน
- ✗ ค่าภาษีมูลค่าเพิ่ม 7% และ ค่าภาษีหัก ณ ที่จ่าย 3% ซึ่งต้องจ่ายเพิ่มจากราคาค่าทัวร์
- ✗ ค่าทิปไกด์และคนขับ 700 บาท / ท่าน

**หมายเหตุ : อายุ 6 เดือน - ไม่ถึง 1 ปี และ อายุ 76 - 85 ปี
ค่าประกันอุบัติเหตุคุ้มครองในวงเงินท่านละ 500,000 บาท**



เงื่อนไขการชำระเงิน

เมื่อท่านทำการจองทัวร์กับทางบริษัทฯ

- ขอเรียกเก็บมัดจำค่าทัวร์ท่านละ 25,000 บาท
- ส่วนที่เหลือต้องชำระทั้งหมด 20 วัน ก่อนการเดินทาง

เงื่อนไขการยกเลิก

***** กรุณาพิจารณาเงื่อนไขต่างๆ และเงื่อนไขการยกเลิกทัวร์ของบริษัทฯ ก่อนทำการจองทัวร์ หากท่านได้ทำการจองทัวร์ ทางบริษัทฯ ถือว่าท่านได้รับทราบและยอมรับเงื่อนไขทุกอย่างเรียบร้อยแล้ว *****

- | | |
|---|----------------------------------|
| ➔ ยกเลิกก่อนการเดินทาง 45 วัน | หักค่าใช้จ่ายตามจริงที่เกิดขึ้น |
| ➔ ยกเลิกก่อนการเดินทาง 15 - 44 วัน | หักค่าใช้จ่าย 50 % ของราคาทัวร์ |
| ➔ ยกเลิกก่อนการเดินทาง 8 - 14 วัน | หักค่าใช้จ่าย 75 % ของราคาทัวร์ |
| ➔ ยกเลิกก่อนการเดินทาง 1 - 7 วัน | หักค่าใช้จ่าย 100 % ของราคาทัวร์ |
| ➔ ผู้เดินทางไม่สามารถเข้า - ออกเมืองได้ เนื่องจากเอกสารปลอม หรือการห้ามของเจ้าหน้าที่ หรือ ไม่ว่าด้วยเหตุผลใดใด | หักค่าใช้จ่าย 100 % ของราคาทัวร์ |

หมายเหตุ (สำคัญมาก ผู้โดยสารที่เดินทางต้องรับทราบ และยินยอม ก่อนการเดินทาง)

- รายการอาจมีการเปลี่ยนแปลงตามความเหมาะสม เนื่องจากความล่าช้าของสายการบิน โรงแรม ที่พัก การจราจร เหตุการณ์ทางการเมือง การนัดหยุดงาน การก่อจลาจล อุบัติเหตุ สภาพอากาศ ภัยธรรมชาติ วิกฤติภัย อัคคีภัย หรือไม่ว่าจะด้วยสาเหตุใดๆ ก็ตาม (ซึ่งเป็นเหตุการณ์ที่เหนือการควบคุมจากทางบริษัททัวร์ฯ) โดยทางบริษัทจะคำนึงถึงความปลอดภัยของลูกค้าเป็นสำคัญ
- หากสถานที่ท่องเที่ยวใดที่ไม่สามารถเข้าชมได้ไม่ว่าด้วยสาเหตุใดก็ตาม ทางบริษัทขอสงวนสิทธิ์ในการไม่คืนค่าใช้จ่าย เนื่องจากทางบริษัทได้ทำการจองและถูกเก็บค่าใช้จ่ายไปแล้ว



- หากท่านยกเลิกทัวร์ เนื่องจากเหตุการณ์ความไม่สงบทางการเมือง สายการบิน สภาพอากาศ ภัยธรรมชาติ วิกฤติ ภัย อัคคีภัย ทั้งที่สายการบิน หรือในส่วนของการบริการทางประเทศที่ท่านเดินทางท่องเที่ยว ยังคงให้บริการอยู่เป็นปกติ ทางบริษัทฯ ขอสงวนสิทธิ์ในการไม่คืนค่าทัวร์ทั้งหมด หรือบางส่วนให้กับท่าน
- บริษัทฯ จะไม่รับผิดชอบ และ ขอสงวนสิทธิ์ในการ ไม่คืนค่าทัวร์ทั้งหมด หรือบางส่วนให้กับท่าน ในกรณีดังนี้
 - กรณีที่กองตรวจคนเข้าเมือง ห้ามผู้เดินทาง เดินทาง เนื่องจากมีสิ่งผิดกฎหมาย หรือสิ่งของห้ามนำเข้าประเทศเอกสารเดินทางไม่ถูกต้อง หรือความประพฤติส่อไปในทางเสื่อมเสียด้วยเหตุผลใดๆ ก็ตามที่ทางกองตรวจคนเข้าเมืองห้ามเดินทาง
 - กรณีที่สถานทูตออกวีซ่า อันสืบเนื่องมาจากตัวผู้โดยสารเอง
 - กรณีที่กองตรวจคนเข้าเมืองของประเทศไทยงดออกเอกสารเข้าเมือง ให้กับชาวต่างชาติ หรือ คนต่างด้าวที่พำนักอยู่ในประเทศไทย

**** ชี้แจงทางบริษัทฯ ขอสงวนสิทธิ์ในการไม่คืนค่าทัวร์ทั้งหมด หรือบางส่วน ให้กับท่าน หากเกิดเหตุการณ์ดังกล่าว ****



ข้อมูลเพิ่มเติม ตัวเครื่องบิน



ในการเดินทางเป็นหมู่คณะ ผู้โดยสารจะต้องเดินทางไป-กลับพร้อมกัน หากต้องการ
เลื่อนวันเดินทางกลับ ท่านจะต้องชำระค่าใช้จ่ายส่วนต่างที่สายการบิน และบริษัททัวร์
เรียกเก็บและการจัดที่นั่งของกรุ๊ป เป็นไปโดยสายการบินเป็นผู้กำหนด

ในกรณียกเลิกการเดินทาง และได้ดำเนินการออกตัวเครื่องบินไปแล้ว
(กรณีตัว REFUND ได้) ผู้เดินทางต้องรอ REFUND ตามระบบของสายการบินเท่านั้น



โรงแรมที่พัก

เนื่องจากการวางแผนแบบห้องพักของแต่ละโรงแรมแตกต่างกัน จึงอาจทำให้
ห้องพักแบบห้องเดี่ยว (Single) และห้องคู่ (Twin / Double) และ ห้องพักแบบ
3 ท่าน / 3 เตียง (Triple Room) ห้องพักอาจจะไม่ติดกัน

กรณีมีงานจัดประชุมนานาชาติ (Trade Fair) เป็นผลให้ค่าโรงแรมสูงขึ้นมาก
และห้องพักในเมืองเต็ม บริษัทฯ ขอสงวนสิทธิ์ ในการปรับเปลี่ยน หรือย้ายเมือง
เพื่อให้เกิดความเหมาะสม



สัมภาระ และ ค่าพนักงานยกกระเป๋า

สำหรับน้ำหนักของสัมภาระที่ทางสายการบินอนุญาตให้บรรทุกได้ห้องเครื่องบิน
คือ 20 กิโลกรัม สำหรับผู้โดยสารชั้นประหยัด การเรียกเก็บค่าน้ำหนักเพิ่มเป็น
สิทธิ์ของสายการบินที่ไม่อาจปฏิเสธได้

สำหรับกระเป๋าสัมภาระที่ทางสายการบินอนุญาตให้นำขึ้นเครื่องได้ ต้องมีน้ำ
หนักไม่เกิน 7 กิโลกรัม และมีความกว้าง+ยาว+สูง ไม่เกิน 115 เซนติเมตร หรือ
25 เซนติเมตร (9.75 นิ้ว) x 56 เซนติเมตร (21.5 นิ้ว) x 46 เซนติเมตร (18 นิ้ว)

กรณีที่ต้องมีบินด้วยสายการบินภายในประเทศ น้ำหนักของกระเป๋าอาจจะถูก
กำหนดให้ต่ำกว่ามาตรฐานได้ ทั้งนี้ขึ้นอยู่กับข้อกำหนดของแต่ละสายการบิน
ทางบริษัทฯ ขอสงวนสิทธิ์ไม่รับภาระส่วนของค่าใช้จ่ายที่สัมภาระน้ำหนักเกิน
(ท่านต้องชำระในส่วนที่โดนเรียกเก็บเพิ่ม)

ทางบริษัทฯ ไม่รับผิดชอบ กรณีเกิดการสูญหาย , สูญหายของกระเป๋า และ
สัมภาระของผู้โดยสาร

