



คนชอบเที่ยว

www.konchoptiew.com

Tel. (66) 2466-9283 Fax.(66) 2891-0742

Wang Education & Tour Co., Ltd.

69/3 Arun-Amarin Rd., Khaeng Wat-arun,

Bangkokyai, Bangkok 10600 THAILAND

E-Mail.wangedntour@gmail.com,wangedntour.op@gmail.com



BENELUX

เยอรมัน เนเธอร์แลนด์ สวนเคอเคนฮอฟ เบลเยียม ฝรั่งเศส



Keukenhof
HOLLAND

ZGFRA-2501WY

8 | 6 | WY
วัน | คืน | วัน

الطيران العماني
OMAN AIR

ชมเทศกาลดอกทิวลิป @สวนเคอเคนฮอฟที่ใหญ่ที่สุดในโลก
ท่องเที่ยวดินแดนในฝัน check in มหานครปารีส

เดินทาง : 07-14 เม.ย. / 05-12 พ.ค. 68

ราคาเริ่ม
69,990



★ พิเศษ!! ★ ส่งเรือหลังคาระจก
เมนูหอยเอสคาโก้!!

เที่ยวเต็มไม่มีวันอิสระ รวมประกันอุบัติเหตุ



★ แดมฟรี!! ★
กระเป๋าใส่รองเท้า

15 คน ออกเดินทาง

อาหาร 14 มื้อ + บนเครื่อง

พักโรงแรม 3-4 ดาว

น้ำหนักกระเป๋า 30 กก.

เที่ยวกับเรา...ไม่มีวันสิ้นสุด
LET'S GO GROUP



www.konchoptiew.com



เกี่ยวกับเรา...ไม่มีวันสิ้นสุด

ZGFRA-2501WY

8 | 6 | WY
วัน | คืน | บิน



BENELUX

เยอรมัน เนเธอร์แลนด์ สวนเคอเคนฮอฟ เบลเยียม ฝรั่งเศส

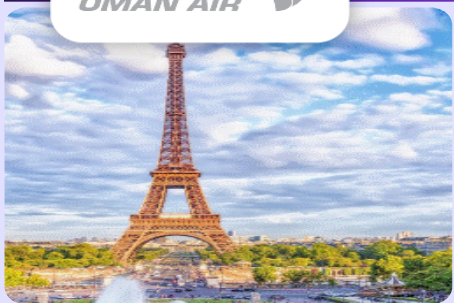

โปรแกรมเดินทาง 7 วัน 4 คืน Oman Air (WY)
11 - 18 เมษายน / 05 - 12 พฤษภาคม 2568

น้ำหนักกระเป๋า 30 KG
อาหาร 14 มื้อ + บนเครื่อง

ราคาเริ่มต้น **69,990** บาท

BKK	✈	MCT	MCT	✈	FRA	CDG	✈	MCT	MCT	✈	BKK
ไฟล์ท์บิน	เวลาออก	เวลาถึง	ไฟล์ท์บิน	เวลาออก	เวลาถึง	ไฟล์ท์บิน	เวลาออก	เวลาถึง	ไฟล์ท์บิน	เวลาออก	เวลาถึง
WY818	09:00	11:50	WY117	13:30	18:15	WY132	21:20	06:20+1	WY815	08:40	17:45

วันที่	โปรแกรมทัวร์	อาหาร			โรงแรม
		เช้า	เที่ยง	เย็น	
1	สนามบินสุวรรณภูมิ ประเทศไทย - สนามบินมัสกัต ประเทศโอมาน - สนามบินแฟรงก์เฟิร์ต ประเทศเยอรมัน		✈		Mercure Hotel Airport, Frankfurt หรือเทียบเท่า ★★★★★
2	เมืองแฟรงก์เฟิร์ต - จัตุรัสโรเมอร์ - มหาวิหารแฟรงก์เฟิร์ต - สถานีรถไฟหลักแฟรงก์เฟิร์ต - เมืองโคโลญ - มหาวิหารโคโลญ - สะพานโฮเอ็นชอลเลิร์น - ย่านเมืองโคโลญ	✓	✓	✓	Holiday Inn, Cologne หรือเทียบเท่า ★★★★★
3	เมืองโคโลญ - Designer Outlet Roermond - หมู่บ้านกีซูร์น - ล่องเรือหมู่บ้านกีซูร์น - เมืองอัมสเตอร์ดัม	✓	✗	✓	Amsterdam Hotel Uithoorn, Amsterdam หรือเทียบเท่า ★★★
4	เมืองอัมสเตอร์ดัม - เมืองลิชเช - ชมเทศกาลดอกทิวลิป สวนเคอเคนฮอฟ - โรงงานเพชร Royal coaster diamond ล่องเรือหลังคากระจก - โบสถ์ New church - พระราชวังหลวงอัมสเตอร์ดัม - จัตุรัสตัมสแควร์ - The Old Church - ย่านกาลเวอร์สตริต	✓	✓	✗	Amsterdam Hotel Uithoorn, Amsterdam หรือเทียบเท่า ★★★
5	เมืองอัมสเตอร์ดัม - หมู่บ้านกังหันลมชานส์สคีนส์ - เมืองบรัสเซลส์ - อะโตเมียม - รูปปั้นแมนิแกน ฟิส - พระราชวังหลวงแห่งบรัสเซลส์ - จัตุรัสกร็องปลัส - ถนน Avenue Louise	✓	✓	✓	Best Western Hotel Brussels South, Brussels หรือเทียบเท่า ★★★
6	เมืองบรัสเซลส์ - เมืองปารีส - พิพิธภัณฑ์ลูฟร์ - ห้างปลอดภาษีเบนลักซ์ - ห้างแกลเลอรี ลาฟาแยตต์	✓	✓	✗	Holiday Inn Express Velizy, Paris หรือเทียบเท่า ★★★
7	เมืองปารีส - ประตูชัยฝรั่งเศส - หอไอเฟล - ล่องเรือแม่น้ำแซน บาโตมุซ - มงต์มาตร์ - มหาวิหารซาเครเกอร์ - สนามบินปารีส ชาร์ล เดอ โกล ประเทศฝรั่งเศส - สนามบินมัสกัต ประเทศโอมาน	✓	✓	✈	-
8	สนามบินมัสกัต ประเทศโอมาน - สนามบินสุวรรณภูมิ ประเทศไทย		✈		-

รายการทัวร์ข้างต้นอาจมีการสลับปรับเปลี่ยนตามความเหมาะสมโดยจะคำนึงถึงความปลอดภัยและผลประโยชน์ของผู้เดินทางเป็นหลัก



คนชอบเที่ยว
www.konchoptiew.com
Tel. (66) 2466-9283 Fax.(66) 2891-0742

Wang Education & Tour Co., Ltd.
69/3 Arun-Amarin Rd., Khaeng Wat-arun,
Bangkokyai, Bangkok 10600 THAILAND
E-Mail.wangedntour@gmail.com,wangedntour.op@gmail.com



อัตราค่าบริการ				
วันเดินทาง	ราคาทัวร์/ท่าน พักห้องละ 2-3 ท่าน	ราคาทัวร์เด็ก/ท่าน (อายุไม่เกิน 11 ปี)	ราคาทัวร์ไม่รวม ตัวเครื่องบิน	ราคา ห้องพักเดี่ยว
07-14 เมษายน 2568 (เทศกาลสงกรานต์)	71,990	71,990	51,990	15,000
05-12 พฤษภาคม 2568 (วันวิสาขบูชา)	69,990	69,990	49,990	15,000
อัตราค่าบริการสำหรับ เด็กอายุไม่เกิน 2 ปี ณ วันเดินทางกลับ (Infant) ท่านละ 15,000 บาท				
<p>อัตรานี้ ยังไม่รวมค่าทิปคนขับรถ และ หัวหน้าทัวร์ ท่านละ 2,500 บาท</p> <p>ราคาทัวร์ข้างต้นไม่รวมค่าวีซ่าเชงเก้น (ประเทศเยอรมัน) ราคา 5,000 บาท/ท่าน</p> <p>โดยเจ้าหน้าที่ของบริษัทฯ อำนวยความสะดวกในการยื่น และให้คำแนะนำแก่ท่าน</p>				



สำคัญโปรดอ่าน

1. กรุณาทำการจองล่วงหน้าก่อนเดินทางอย่างน้อย 45 วัน พร้อมชำระเงินค่ามัดจำและค่าวีซ่า **ท่านละ 35,000 บาท/ท่าน** และชำระส่วนที่เหลือ 30 วัน ก่อนการเดินทาง กรณีวันเดินทางน้อยกว่า 21 วัน ต้องชำระค่าทัวร์เต็มจำนวน 100% เท่านั้น
2. อัตราค่าบริการนี้ จำเป็นต้องมีผู้เดินทาง **จำนวน 15 ท่าน ขึ้นไป** ในแต่ละคณะ กรณีที่มีผู้เดินทางไม่ถึงตามจำนวนที่กำหนด ทางบริษัทฯ ขอสงวนสิทธิ์ในการเลื่อนการเดินทาง หรือเปลี่ยนแปลงอัตราค่าบริการ (ปรับราคาเพิ่มขึ้นเพื่อให้คณะได้ออกเดินทาง ตามความต้องการ)
3. ท่านที่ต้องออกบัตรโดยสารภายในประเทศ (ตัวเครื่องบิน, รถทัวร์, รถไฟ) กรุณาสอบถามที่เจ้าหน้าที่ทุกครั้งก่อนทำการออกบัตรโดยสาร เนื่องจากสายการบินอาจมีการปรับเปลี่ยนไฟล์ท หรือ เวลาบิน โดยไม่แจ้งให้ทราบล่วงหน้า และการแนะนำจากเจ้าหน้าที่เป็นเพียงการแนะนำเท่านั้น
4. นักท่องเที่ยวที่ต้องการเดินทางโปรแกรมข้างต้นควรทำการจอง และ **ส่งเอกสารเพื่อขอวีซ่าหมูก่อนเดินทาง** อย่างน้อย **45 วัน วันหยุดนักขัตฤกษ์ 60 วัน** หากระยะเวลาน้อยกว่าที่ระบุไว้ข้างต้น ขอสงวนสิทธิ์ในการขอวีซ่าประเภทอื่นซึ่งอาจมีค่าใช้จ่ายเพิ่ม หรือมีผลต่อการพิจารณาวีซ่าของท่าน



คนชอบเที่ยว
www.konchoptiew.com
Tel. (66) 2466-9283 Fax.(66) 2891-0742

Wang Education & Tour Co., Ltd.
69/3 Arun-Amarin Rd., Khaeng Wat-arun,
Bangkokyai, Bangkok 10600 THAILAND
E-Mail:wangedntour@gmail.com,wangedntour.op@gmail.com



Day1 สนามบินสุวรรณภูมิ ประเทศไทย – สนามบินมัสกัต ประเทศโอมาน - สนามบินแฟรงก์เฟิร์ต ประเทศเยอรมัน

- 06.00 นัดหมายพร้อมกันที่ **สนามบินสุวรรณภูมิ** ประเทศไทย โปรดสังเกตป้าย เลทส์โกกรุป พบเจ้าหน้าที่คอยให้การต้อนรับพร้อมอำนวยความสะดวกให้คุณ
- 09.00 ออกเดินทางสู่ **สนามบินมัสกัต** ประเทศโอมาน โดยสายการบิน **Oman Air** เที่ยวบินที่ **WY818**
- 11.50 เดินทางถึง **สนามบินมัสกัต** ประเทศโอมาน และรอต่อเครื่อง
- 13.30 นำท่านออกเดินทางสู่ **สนามบินแฟรงก์เฟิร์ต** ประเทศเยอรมัน โดยสายการบิน **Oman Air** เที่ยวบินที่ **WY117**
- 18.15 เดินทางถึง **สนามบินแฟรงก์เฟิร์ต** ประเทศเยอรมัน หลังจากนั้นนำท่านผ่านด่านตรวจคนเข้าเมืองรับสัมภาระพร้อมออกเดินทางไปยังที่พัก (เวลาท้องถิ่นช้ากว่าประเทศไทย 5 ชั่วโมง)
- ที่พัก **Mercure Hotel Airport, Frankfurt** ระดับ 4 ดาว หรือเทียบเท่า

Day2 เมืองแฟรงก์เฟิร์ต - จัตุรัสโรเมอร์ - มหาวิหารแฟรงก์เฟิร์ต - สถานีรถไฟหลักแฟรงก์เฟิร์ต - เมืองโคโลญ - มหาวิหารโคโลญ - สะพานโฮเอ็นชอลเลอร์ - ย่านเมืองโคโลญ

เช้า บริการอาหารเช้า ณ ห้องอาหารของโรงแรม (1)

นำท่านชม **เมืองแฟรงก์เฟิร์ต (Frankfurt)** เมืองที่ตั้งอยู่บนริมฝั่งแม่น้ำไมน์ ประเทศเยอรมัน เป็นเมืองที่มีประวัติต่อเนื่องอันยาวนานหลายศตวรรษเคยเป็นสถานที่ซึ่งกษัตริย์และจักรพรรดิหลายพระองค์เคยใช้เป็นสถานที่ประกอบพิธีราชาภิเษกในปัจจุบัน นอกจากนี้ แฟรงก์เฟิร์ตยังเป็นเมืองศูนย์กลางของการคมนาคมการค้าของประเทศเยอรมันและเป็นเมืองที่มีความร่ำรวยมากที่สุดในสหภาพยุโรป



นำท่านเดินทางสู่ **จัตุรัสโรเมอร์ (Romer Square)** เป็นหัวใจของเมืองเก่าเล็กๆ เป็นสิ่งก่อสร้างประวัติศาสตร์ที่ยังคงหลงเหลืออยู่หลังสงครามโลกครั้งที่สอง ที่บริเวณนี้ถูกทิ้งระเบิดจากฝ่ายพันธมิตรเมื่อคืนวันที่ 22 มีนาคม ค.ศ.1944 อาคารบริเวณนี้ประกอบด้วยโบสถ์เซนต์นิโคลาส และอาคารยุคกลางลักษณะกระบอกไม้ซุง งานประติมากรรมงดงามนี้ชื่อ **Gerechtigkeitsbrunnen** หรือ น้ำพุแห่งความยุติธรรม (**Fountain of Justice**) เป็นเทพธิดาแห่งความยุติธรรมชื่อจัสติเตีย (**Goddess Justitia**) ตั้งอยู่กลางจัตุรัส มือซ้ายถือตราชั่งแต่ มือขวาถือดาบ ดุน่าเกรงขาม ศาลาว่าการเมืองเก่า (**City hall หรือ Rathaus**) เป็นอาคาร 3 หลังสร้างติดกัน ด้านหน้าของอาคารประกอบด้วยรูปปั้นของจักรพรรดิโรมันอันศักดิ์สิทธิ์ 4 พระองค์ ตราเครื่องหมายของตระกูลขุนนาง และนาฬิกา

นำท่านชม **มหาวิหารแฟรงก์เฟิร์ต (Frankfurt Cathedral)** มหาวิหารศักดิ์สิทธิ์ที่มีขนาดใหญ่ที่สุดแห่งเมืองแฟรงก์เฟิร์ต ถูกสร้างขึ้นแบบโกธิคสไตล์ในช่วงศตวรรษที่ 13 ซึ่งในอดีตกาลมหาวิหารแห่งนี้ยังใช้เป็นสถานที่ในการเลือกตั้งผู้ปกครองแคว้นแห่งโรมันคริสตจักร และเป็นสัญลักษณ์แห่งศูนย์รวมจิตใจของชาวเยอรมันตั้งแต่ศตวรรษที่19 เป็นต้นมา

นำทุกท่านเก็บภาพความประทับใจกับ **สถานีรถไฟหลักแฟรงก์เฟิร์ต (Frankfurt Main station)** เป็นสถานีรถไฟที่มีผู้โดยสารมากที่สุดในเมืองแฟรงก์เฟิร์ต จัดเป็นสถานีรถไฟที่มีผู้โดยสารมากที่สุดเป็นอันดับสองในประเทศ

เที่ยง บริการอาหารกลางวัน ณ ภัตตาคาร อาหารจีน (2)



นำท่านเดินทางสู่ **เมืองโคโลญ (Cologne)** (ใช้เวลาเดินทางประมาณ 2 ชั่วโมง 30 นาที) เมืองสำคัญริมแม่น้ำไรน์ และเป็นเมืองใหญ่อันดับ 4 ของ ประเทศเยอรมัน (Germany) ศูนย์กลางทางการค้า งานศิลปะ และอุตสาหกรรม ทั้งยังเป็นแหล่งผลิตน้ำหอมออดิโคโลญ 4711 อันลือชื่อ นำท่านถ่ายรูปเป็นที่ระลึก กับ **มหาวิหารแห่งเมืองโคโลญ (Cologne Cathedral)** เริ่มก่อสร้างตั้งแต่ปี 1248 แต่มีปัญหาให้ต้องหยุดพักการก่อสร้างไป จึงต้องใช้เวลากว่า 600 ปีจึงสร้างเสร็จสมบูรณ์ และสร้างเสร็จในปี 1880 มหาวิหารโคโลญเป็นศาสนสถานของคริสต์ศาสนาโรมันคาทอลิก นับเป็นวิหารที่ใหญ่และสูงที่สุดในโลกในสมัยนั้น ลักษณะสถาปัตยกรรมแบบกอทิก เป็นหอคอยแฝดสูง 157 เมตร กว้าง 86 เมตร ยาว 144 เมตร สร้างเพื่ออุทิศให้นักบุญปีเตอร์ และพระแม่มารี ได้รับการขึ้นทะเบียนให้เป็นมรดกโลกโดยองค์การสหประชาชาติ หรือ ยูเนสโก เมื่อปี ค.ศ. 1996

นำทุกท่านไปเก็บภาพความประทับใจที่ **สะพานโฮเอ็นซอลเลอร์น (Hohenzollern Bridge)** เป็นสะพานประจำเมืองโคโลญคู่กับมหาวิหารโคโลญ เป็นสะพานข้ามแม่น้ำไรน์ที่มีทั้งทางรถไฟและทางเดินเท้า โดยบริเวณรั้วที่กั้นระหว่างทางเดินและทางรถไฟเป็นบริเวณที่นักท่องเที่ยวนิยมมาคล้องกุญแจแห่งความรัก เป็นอีกหนึ่งสีสันหนึ่งของการท่องเที่ยวเมืองโคโลญในปัจจุบัน อิสระให้ท่านได้เดินเล่นและเก็บภาพความประทับใจตามอริยาศัยที่ **Stadt Koln** หรือ **ย่านเมืองโคโลญ**

ค่า บริการอาหารค่ำ ณ ภัตตาคาร อาหารท้องถิ่น (3)
ที่พัก Holiday Inn, Cologne ระดับ 4 ดาว หรือเทียบเท่า

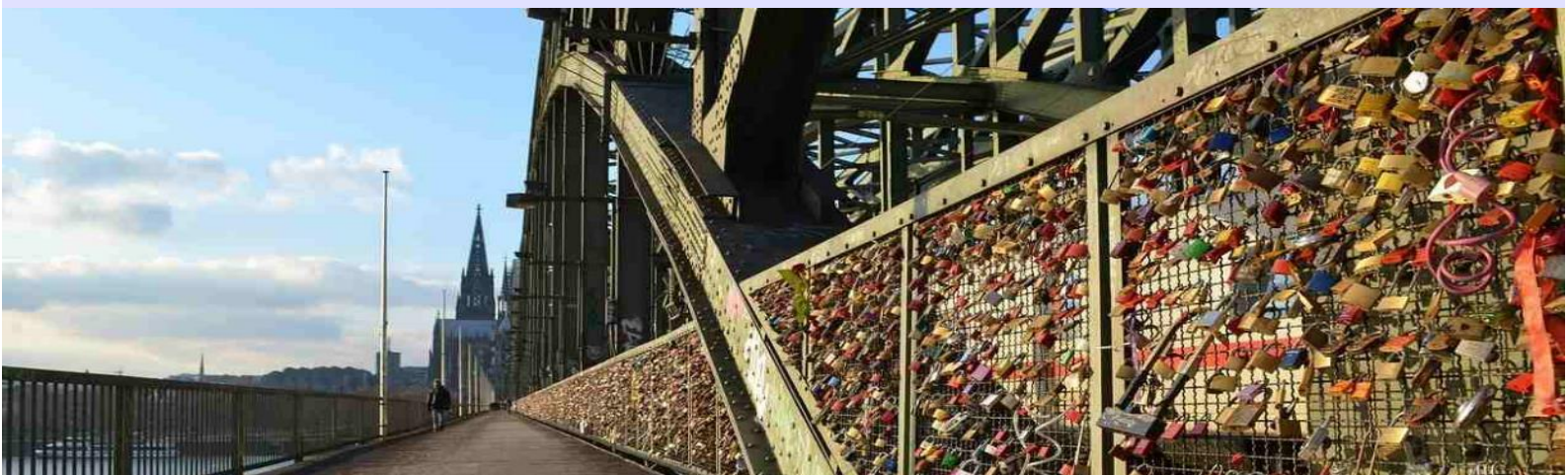



Day3 เมืองโคโลญ - Designer Outlet Roermond - หมู่บ้านกิธูร์น - ล่องเรือหมู่บ้านกิธูร์น - เมืองอัมสเตอร์ดัม

เช้า บริการอาหารเช้า ณ ห้องอาหารของโรงแรม (4)

นำท่านเดินทางไปช้อปปิ้งที่ **Designer Outlet Roermond** เมืองโคโลญ เป็นเอาท์เล็ตที่มีชื่อเสียงและแบรนด์ชื่อดังมากมาย จุดเด่นของที่นี่คือมีร้านแบรนด์เนมหรูหรรษาปักหลักอยู่หลากหลายแบรนด์ให้ท่านได้เลือกซื้อกระเป๋ากันอย่างจุใจ อาทิ GUCCI, PRADA, TODS, DOLCE&GABBANA, TAG HEUER, TODS และอื่นๆอีกมากมาย นอกจากนี้ยังมีจุดเด่นอีกอย่างคือ ที่ Designer Outlet Roermond จะเปิดให้บริการ ปีละ 363 วันกันเลยทีเดียว (ยกเว้นวันคริสต์มาสและวันปีใหม่) เรียกได้ว่าเอาใจขาช้อปปิ้งแบบสุดๆไปเลย

เที่ยง **อิสระอาหารกลางวันตามอัธยาศัย เพื่อไม่เป็นการรบกวนเวลาช้อปปิ้ง**

นำท่านเดินทางสู่ **หมู่บ้านกิธูร์น (Giethoorn)** (ใช้เวลาเดินทางประมาณ 3 ชั่วโมง) หมู่บ้านในพื้นที่ปราศจากถนน ใช้การโดยสารผ่านทางเรือบนคลองรอบหมู่บ้านเท่านั้น มีชื่อเสียงเป็นที่รู้จักกันดีในฐานะ " เวนิสแห่งเนเธอร์แลนด์ (Venice of Netherland) " จากการที่เป็นหมู่บ้านปราศจากถนน แต่ต้องเดินทางผ่านคลองซึ่งมีความยาวราว 7.5 กิโลเมตร และมีสะพานเชื่อมเพื่อใช้เป็นทางเดินติดต่อกันภายในหมู่บ้านกว่า 180 สะพาน ซึ่งกว่าจะมาเป็นหมู่บ้านแสนสวยที่เราเห็นอยู่ทุกวันนี้ ที่นี้ถูกค้นพบโดยชาวเมดิเตอร์เรเนียนเมื่อปี 1230 ในขณะที่นั้นมิซกเขาแพะกองอยู่เต็มไปหมด จึงได้ตั้งชื่อว่า " เกย์เฮนฮอร์น " ซึ่งหมายถึง เขาแพะ แต่เมื่อเวลาผ่านไปเรื่อยๆ ก็ออกเสียงเพี้ยนจนกลายเป็น " กิธูร์น " ในที่สุด ส่วนสาเหตุของแม่น้ำทั้งหมดซึ่งอยู่ที่นี้ก็เล่าต่อกันมาว่า เป็นเพราะในอดีตที่นี่เคยถูกใช้เป็นเหมืองขุดถ่านหินเลนมาก่อน และรูที่ถูกขุดนั้นก็กลายเป็นทางให้น้ำไหลเข้ามา และคนในสมัยก่อนก็ใช้สายน้ำเหล่านี้เป็นทางขนส่งถ่านหินเลนในที่สุด

นำท่าน **ล่องเรือชมความสวยงามโดยรอบของหมู่บ้านกิธูร์น (Giethoorn Boat)** (ใช้เวลาล่องเรือประมาณ 40 นาที ถึง 1 ชั่วโมง)
**** กรณีที่เรือไม่สามารถล่องได้ ไม่ว่าจะกรณีใด เช่น สภาพภูมิอากาศไม่เอื้ออำนวย เรือปิดให้บริการกะทันหันโดยไม่แจ้งให้ทราบล่วงหน้าทางบริษัทขอสงวนสิทธิ์ไม่คืนเงินค่า ไม่ว่าจะส่วนใด ส่วนหนึ่ง ทุกกรณี เนื่องจากเป็นการชำระแบบเหมาจ่ายกับตัวแทนแล้วทั้งหมด ****

นำท่านเดินทางสู่ **เมืองอัมสเตอร์ดัม (Amsterdam)** (ใช้เวลาเดินทางประมาณ 1.30 ชั่วโมง) เมืองหลวงของประเทศเนเธอร์แลนด์ ตั้งอยู่ริมฝั่งแม่น้ำอัมสเทล (Amstel) เริ่มก่อตั้งประมาณคริสต์ศตวรรษที่ 12 ปัจจุบันเป็นเมืองที่ใหญ่ที่สุดของประเทศเนเธอร์แลนด์

ค่ำ บริการอาหารค่ำ ณ ภัตตาคาร ร้านอาหาร (5)

ที่พัก Amsterdam Hotel Uithoorn, Amsterdam ระดับ 3 ดาว หรือเทียบเท่า



Day4 เมืองอัมสเตอร์ดัม - เมืองลิชเซ่ - ชมเทศกาลดอกทิวลิป สวนเคอเคนฮอฟ - โรงงานเพชร Royal coaster diamond - ล่องเรือหลังคากระจก - โบสถ์ New church - พระราชวังหลวงอัมสเตอร์ดัม - จัตุรัสดัมสแควร์ - The Old Church - ย่านคาลเวอร์สตรีต

เช้า บริการอาหารเช้า ณ ห้องอาหารของโรงแรม (6)

นำท่านเดินทางสู่ **เมืองลิชเซ่ (Lisse)** (ใช้เวลาเดินทางประมาณ 40 นาที) เมืองเล็กๆบรรยากาศเหมือนรีสอร์ตของประเทศเนเธอร์แลนด์ (Netherlands) ซึ่งเป็นหมู่บ้านที่ประชากรส่วนใหญ่ ประกอบอาชีพเกษตรกรรม เพาะปลูกดอกไม้เมืองหนาวในไร่กว้างเป็นหลัก

นำท่าน **เข้าชม สวนพฤกษชาติเคอเคนฮอฟ (KEUKENHOF) ชม เทศกาลดอกทิวลิป** ที่ 1 ปี จัดขึ้นเพียงครั้งเดียว ประมาณ ช่วงวันที่ 21 มีนาคม ถึง วันที่ 19 พฤษภาคม ของทุกปี ภายในประกอบไปด้วยดอกทิวลิปที่มีมากกว่า 7 ล้านต้น ออกดอกบานสะพรั่งอยู่ดูละลานตาประดับตกแต่งรายล้อมไปด้วยต้นไม้ใหญ่เก่าแก่ มีทางเดินอันร่มรื่น บ้างก็มีงานประติมากรรมประดับสวนสวยงามอยู่เป็นระยะ มีสระน้ำ และ น้ำพุ มีศาลาจัดแสดงกิจกรรมต่างๆ เกี่ยวกับดอกไม้ต่างๆมากมายให้ท่านได้ชม

**** การแบ่งบานของดอกทิวลิปให้ชมความสวยงาม ขึ้นอยู่กับปัจจัยทางสภาพภูมิอากาศเป็นสำคัญ ทางบริษัทจะพยายามให้ท่านได้ชมความสวยงามของดอกทิวลิปให้มากที่สุดเท่าที่จะทำได้ โดยโปรแกรมอาจปรับเปลี่ยนได้ตามความเหมาะสมโดยคำนึงถึงประโยชน์ของลูกค้า ผู้เดินทาง เป็นสำคัญ ****

เที่ยง บริการอาหารกลางวัน ณ ภัตตาคาร ร้านอาหาร (7)





นำท่านเดินทางสู่ **สถาบันเจียรไนเพชร (Diamonds and Jewelry Factory)** อุตสาหกรรมจากวิทยากรผู้ชำนาญตลอดจนขั้นตอน

การเจียรไนเพชรให้เป็นอัญมณีที่มีค่าที่สุด จากนั้นนำท่าน **ล่องเรือหลังคากระจก (Lover Boat Cruise)** เพื่อชมบ้านเรือน และ วิถีชีวิตความเป็นอยู่แบบชาวดัตช์ที่ใช้เวลาล่องเรือประมาณ 1 ชั่วโมง เป็นอีกหนึ่งกิจกรรมท่องเที่ยวที่ได้รับความนิยม ให้ท่านสัมผัสกับความสวยงามแห่งสายน้ำของเมืองอัมสเตอร์ดัมอย่างใกล้ชิด โดยเรือท่องเที่ยวเหล่านี้จะล่องไปบนผืนน้ำตามคลองเฮเรนกราฟท์ (Herengracht), ไคเซอร์กราฟท์ (Keizersgracht) และ พรินเซนกราฟท์ (Prinsengracht) ซึ่งเป็นคลองที่มีชื่อเสียงของอัมสเตอร์ดัม และลัดผ่านได้สะพานที่สวยงามหลายแห่งซึ่งทอดยาวผ่านเส้นทางน้ำรอบ ๆ เมือง จากนั้นนำท่านท่องเที่ยวรอบเมืองอัมสเตอร์ดัม เริ่มที่ **โบสถ์ New church** เป็นโบสถ์ ศตวรรษที่ 15 ในอัมสเตอร์ดัมที่ตั้งอยู่บน Dam Square ถัดจากพระบรมมหาราชวัง เดิมเป็นเขตปกครองของโบสถ์ Dutch Reformed Church ปัจจุบันเป็นของคริสตจักรโปรเตสแตนต์ในเนเธอร์แลนด์ ปัจจุบันถูกใช้เป็นพื้นที่จัดแสดงนิทรรศการ ให้ถ่ายภาพความสวยงามด้านนอกกับ **พระราชวังหลวงอัมสเตอร์ดัม (Royal Palace)** อาคารที่หรูหราและโอ่อ่าที่สุดของเนเธอร์แลนด์ สร้างขึ้นในสมัยศตวรรษที่ 17 โดยพระเจ้าหลุยส์ ในอดีต



อาคารนี้เคยมีบทบาทเป็นศาลาว่าการมาก่อน ปัจจุบันถูกใช้สำหรับกิจกรรมในพระราชสำนักและกิจกรรมระดับประเทศ

นำท่านไปยัง **จัตุรัสดัมสแควร์(Dam Square)** เป็นสัญลักษณ์ของอัมสเตอร์ดัมที่เต็มไปด้วยกลิ่นอายของประวัติศาสตร์ โดยเป็นที่ตั้งของอนุสาวรีย์แห่งชาติเพื่อเป็นการระลึกถึงผู้ที่ตกเป็นเหยื่อของสงครามโลกครั้งที่ 2 และเป็นย่านที่รายล้อมไปด้วยอาคารเก่าแก่ ศูนย์รวมห้างสรรพสินค้า ร้านอาหาร และคาเฟ่ และ **The Old Church** เป็นอาคารที่เก่าแก่ที่สุดในอัมสเตอร์ดัมและเป็นสถาบันศิลปะที่อายุน้อยที่สุด (ตั้งแต่ปี 2012) โดยจัตุรัสรอบๆ โบสถ์คือ Oudekerksplein ให้ท่านได้อิสระช้อปปิ้ง **ย่านคาลเวอร์สตริต Kalverstraat Street** เป็นถนนช้อปปิ้งที่พลุกพล่านในอัมสเตอร์ดัม เป็นสินค้าแฟชั่น แนวไฮสตรีท รองเท้าและกระเป๋า เช่น H&M, Zara, Lady Sting, Björn Borg, กางเกงยีนส์ Levi, Esprit, Sissy Boy, Nike, และยังมีร้านบูติก ห้างสรรพสินค้าขนาดใหญ่ น้ำหอม ของขวัญและของที่ระลึกพิเศษมากมายให้ทุกท่านได้ซื้อเป็นของฝากอีกด้วย



ค่า **อิสระอาหารกลางวันตามอัธยาศัย เพื่อไม่เป็นรบกวนเวลาช้อปปิ้ง**
ที่พัก **Amsterdam Hotel Uithoorn, Amsterdam ระดับ 3 ดาว หรือเทียบเท่า**



Day5 เมืองอัมสเตอร์ดัม - หมู่บ้านกังหันลมซานส์สคันส์ - เมืองบรัสเซลส์ - อะโตเมียม - รูปปั้นแมนิเกนพิส - พระราชวังหลวงแห่งบรัสเซลส์ - จัตุรัสกร็องปลัส - ถนน Avenue Louise

เช้า บริการอาหารเช้า ณ ห้องอาหารของโรงแรม (8)
นำท่านเดินทางสู่ **หมู่บ้านกังหันลม ซานส์ สคันส์ (Zaanse Schans)** (ใช้เวลาเดินทางประมาณ 30 นาที) ปัจจุบันเป็นพิพิธภัณฑ์เปิด ท่านสามารถเข้าชมวิถีชีวิตความเป็นอยู่ของชาวดัตช์ ที่ใช้กังหันลมกว่าร้อยแห่ง ในงานอุตสาหกรรมมาตั้งแต่ศตวรรษที่ 17-18 โดยทำหน้าที่ผลิตน้ำมันจากดอกมัสตาร์ด กระดาษ งานไม้ นอกจากนี้ภายในหมู่บ้านแห่งนี้ยังมีพิพิธภัณฑ์ที่น่าสนใจ อาทิ พิพิธภัณฑ์เบเกอร์รี่ ซีสฟาร์ม นาฬิกา ร้านขายเครื่องกาแฟและชาคุณภาพมากมายให้เลือกซื้อเป็นของฝากของที่ระลึก ได้รับการขึ้นทะเบียนให้เป็นมรดกโลก โดยองค์การสหประชาชาติ หรือ ยูเนสโก เมื่อปี ค.ศ. 1997

นำท่านเดินทางสู่ **เมืองบรัสเซลส์ (Brussel)** (ใช้เวลาเดินทางประมาณ 3 ชั่วโมง) เมืองหลวงของประเทศเบลเยียม (Belgium) ตั้งอยู่ในทวีปยุโรปตะวันตกเฉียงเหนือ เบลเยียมเป็นประเทศเก่าแก่ที่มีประวัติศาสตร์ยาวนานกว่า 1,000 ปี เป็นประเทศเล็กๆแสนสวยงาม เหมือนอยู่ในยุโรปยุคกลาง ปลอดภัย บรรยากาศโรแมนติก จึงเป็นประเทศที่มีคู่บ่าวสาวนิยมมาฮันนีมูนกัน และยังมีสถาปัตยกรรมสำคัญๆ เช่น มหาวิหาร หอระฆัง ซึ่งยังคงไว้ด้วยความงดงาม วิจิตรแบบศิลปะโกธิคอย่างครบถ้วน

นำท่านถ่ายรูปเป็นที่ระลึกกับสถาปัตยกรรมแห่งวิทยาการ **อะโตเมียม (Atomium)** อาคารไฮเทคแห่งนี้ มีความสูง 330 ฟุต ประกอบด้วยวัตถุทรงกลม 9 ลูก แต่ละลูกมีเส้นผ่าศูนย์กลางขนาด 18 เมตร รวมน้ำหนักเบ็ดเสร็จแล้ว 2,400 ตัน ใช้เวลา 18 เดือน ในการออกแบบขนานพอกับระยะเวลาการสร้าง ภายในลูกกลมๆของอะโตเมียมแบ่งเป็น จุดชมวิว ห้องอาหาร ห้องแสดงนิทรรศการ และตรงแกนกลางให้บริการด้วยลิฟท์ที่ว่ากันว่าเป็นลิฟท์ที่เร็วที่สุดในยุโรป

นำท่านชม **รูปปั้นแมนิเกนพิส (Manneken Pis fountain)** ตั้งอยู่บริเวณหัวมุมของถนนเลทูปตัดกับถนนแซน รูปปั้นแมนิเกนพิส มีความสวยงามและมีความเก่าแก่มาก คำว่า Manneken Pis มีความหมายว่า เด็กชายกำลังฉี่ เป็นประติมากรรมมีลักษณะเป็นน้ำพุขนาดเล็ก ตัวประติมากรรมหล่อด้วยทองแดงเป็นรูปเด็กผู้ชายเปลือยกาย กำลังยืนฉี่ลงอ่าง โดยมีความสูงประมาณ 60 เซนติเมตร โดยในเทศกาลที่สำคัญ จะมีการนำชุดต่างๆ มาสวมให้กับรูปปั้นตัวนี้ด้วย เพื่อสร้างบรรยากาศให้เข้ากับแต่ละเทศกาล





เที่ยง บริการอาหารกลางวัน ณ ภัตตาคาร อาหารจีน (9)

นำท่านเก็บภาพที่ระลึก สถาปัตยกรรมงดงามอาคารที่สวยงามที่สุดในบรัสเซลส์หลังหนึ่งก็คือ **พระราชวังหลวงแห่งบรัสเซลส์ (Royal Palace of Brussels)** ซึ่งตั้งอยู่ด้านหน้าสวนสาธารณะบรัสเซลส์ตรงข้ามกับอาคารรัฐสภา พระราชวังหลวงแห่งนี้ถือเป็นสัญลักษณ์สำคัญของระบบรัฐบาลของเบลเยียมที่มีการปกครองในระบอบราชาธิปไตยภายใต้รัฐธรรมนูญ

นำท่านเดินทางสู่ **จัตุรัสกร็องด์ พลาซ (Gronq Plas)** หรือที่จะเรียกกันอีกอย่างว่า จัตุรัสแกรนด์ พาเลส (Grand Palace) ตั้งอยู่ใจกลางเมืองบรัสเซลส์ เป็นสถานที่ท่องเที่ยวอันดับหนึ่งของประเทศเบลเยียม ได้ชื่อว่ามีคามสวยงามมากที่สุดของยุโรป แวดล้อมไปด้วยอาคารเก่าแก่ สถาปัตยกรรมแบบบาร็อค , โกธิค และ นีโอโกธิค เรียกว่าเป็นจุดรวมของบรรดาสถาปัตยกรรมแนวต่างๆ ซึ่งอาคารส่วนใหญ่เหล่านั้นจะสร้างมาตั้งแต่สมัยยุคกลาง โดยแต่ละอาคารที่ล้อมรอบจัตุรัสแห่งนี้จะมีความสูงสง่างามเป็นอย่างยิ่ง

อิสระให้ท่านช้อปปิ้งตามอัธยาศัยที่ **ถนน Avenue Louise** เป็นถนนที่มีชื่อเสียงและมีราคาแพงที่สุดแห่งหนึ่งในบรัสเซลส์ เรียงรายไปด้วยร้านเสื้อผ้าแฟชั่นระดับไฮเอนด์และร้านบูติก สถานทูตและสำนักงานหลายแห่งด้วยกัน



ค่ำ บริการอาหารค่ำ ณ ภัตตาคาร อาหารท้องถิ่น (10)

ที่พัก Best Western Hotel Brussels South, Brussels ระดับ 3 ดาว หรือเทียบเท่า



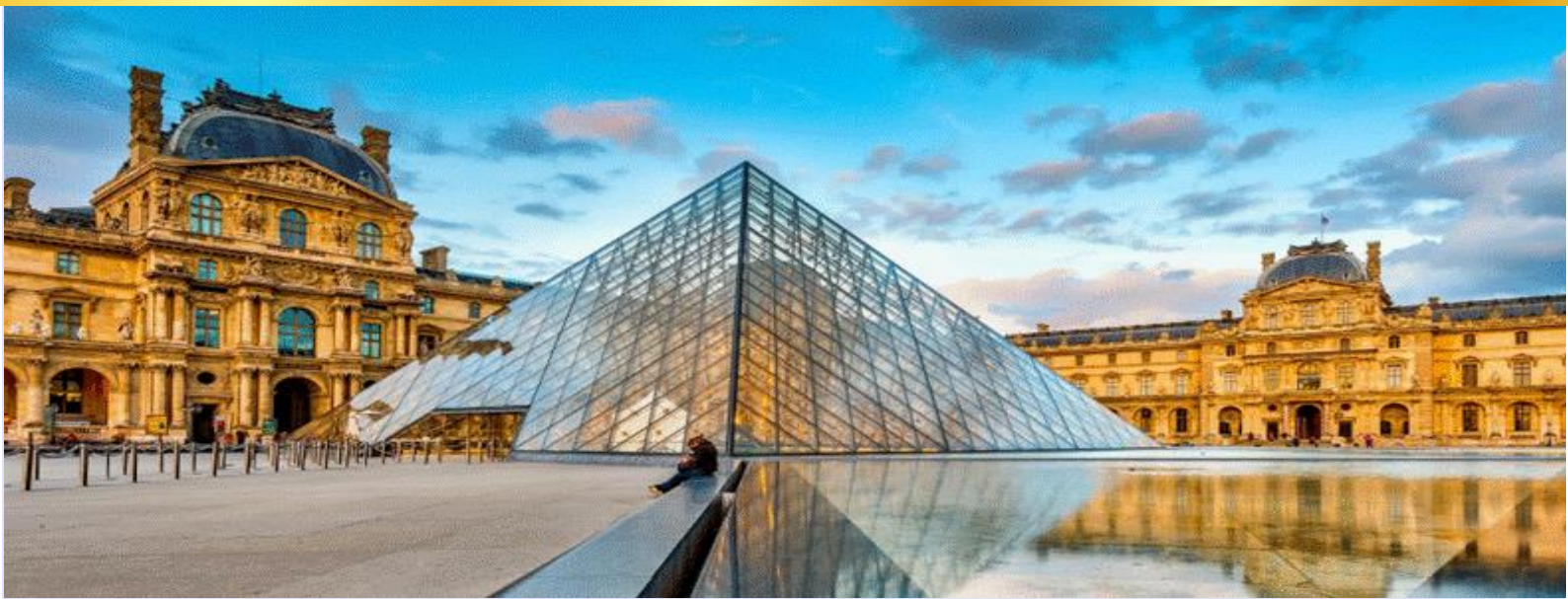

Day6 เมืองบรัสเซลส์ - เมืองปารีส – พิพิธภัณฑ์ลูฟวร์ - ห้างปลอดภาษีเบนลักซ์ - ห้างแกลเลอรี ลาฟาแยตต์

- เช้า** บริการอาหารเช้า ณ ห้องอาหารของโรงแรม (11)
 นำท่านเดินทางสู่ **เมืองปารีส (Paris)** ประเทศฝรั่งเศส (ใช้เวลาเดินทางประมาณ 3 ชั่วโมง 30 นาที) นำท่านอิสระ **ถนนฌ็องเซลิเซ่ (Champs Elysees)** เป็นจุดที่ท่านสามารถช้อปปิ้งร้านค้าแบรนด์ดังระดับโลก เป็นถนนแห่งหนึ่งที่ได้ชื่อว่าสวยที่สุด ทอดยาวอยู่ ณ เขตที่ 8 ของกรุงปารีส กลายเป็นถนนช้อปปิ้งสายสำคัญที่ได้ชื่อว่าสวยงามที่สุดในโลก นอกจากสองข้างทางจะรวมรวบแหล่งร้านค้าสุดหรูแบรนด์ดังระดับโลกมากมายแล้ว ยังเต็มไปด้วยทุกสิ่งที่คุณต้องการ ทั้งร้านอาหารและขนมสุดหรู
- เที่ยง** บริการอาหารกลางวัน ณ ภัตตาคาร (12) **เมนูพิเศษ!! หอยเอสคาโก้**



นำท่านถ่ายรูปคู่ **พิพิธภัณฑ์ลูฟวร์ (Louvre Museum)** (ไม่รวมค่าเข้าชมภายในพิพิธภัณฑ์ **ประมาณท่านละ 80 ยูโร**) พิพิธภัณฑ์ทางศิลปะที่มีชื่อเสียงที่ใหญ่ที่สุดและเก่าแก่ที่สุดแห่งหนึ่งของโลก เก็บรวบรวมผลงานศิลปะอันทรงคุณค่าไว้มากกว่า 40,000 ชิ้น รวมไปถึงผลงานชื่อก้องโลกอย่าง “**ภาพวาดโมนาลิซ่า**” หรือ รูปปั้น **Venus de Milo** และเป็นหนึ่งในฉากสำคัญของภาพยนตร์ชื่อดังระดับโลกอย่าง “**รหัสลับดา วินชี**” (The Davinci Code) อิสระให้ท่านช้อปปิ้งสินค้าที่ **ห้างปลอดภาษีเบนลักซ์ (Duty Free Benlux)** ห้างชื่อดังใจกลางกรุงปารีส ซึ่งจะได้พบกับสินค้าแบรนด์ชั้นนำต่างๆจากทั่วโลก ในราคาที่ไม่แพงและบรรยากาศที่หรูหราตระการตา พร้อมทั้งมีพนักงานและข้อความภาษาไทยในห้างนี้

นำท่านอิสระช้อปปิ้ง **แกลเลอรี ลาฟาแยตต์ (Galleries Lafayette)** เป็นห้างหรู ที่มีชื่อเสียงมากที่สุดแห่งหนึ่งของปารีส ภายในอาคารที่มีสถาปัตยกรรมที่สวยงามที่แม้ว่าเราจะไม่ได้ตั้งใจไปช้อปปิ้งแบรนด์เนมก็ยังคงควรค่าแก่การไปเดินเล่นอยู่ดี ตั้งอยู่บนถนนไฮสตรานน์ (**Boulevard Haussman**) ในกรุงปารีส ใกล้กับโรงโอเปร่าการ์นิเยร์ (**Opera Ganier**) เปิดให้บริการครั้งแรกในปี ค.ศ.1912 เดิมทีก่อนที่จะมาเป็นห้างสรรพสินค้าแฟชั่นชั้นนำของโลกอย่างทุกวันนี้แต่ก่อนเป็นแค่ร้านค้าขายเสื้อผ้าเล็กๆ ที่หิวมุมถนน Lafayette แต่ภายหลังไม่นานได้มีการขยายพื้นที่เพื่อให้เพียงพอต่อจำนวนพนักงานและลูกค้าที่มาจับจ่ายใช้สอย เพราะในแต่ละวันมีลูกค้าเข้าออกที่ห้างนี้เฉลี่ยแล้ว 1 ล้านคนต่อวันเลยทีเดียว มีเนื้อที่ทั้งหมดราว ๆ 500,000 ตรม. ทั้งหมด 5 ชั้น

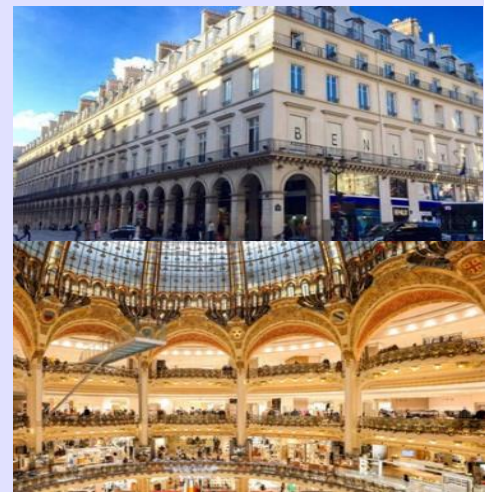

- ค่ำ** **อิสระอาหารกลางวันตามอัธยาศัย เพื่อไม่เป็นรบกวนเวลาช้อปปิ้ง**
- ที่พัก** Holiday Inn Express Velizy, Paris ระดับ 3 ดาว หรือเทียบเท่า



Day7 เมืองปารีส - ประตูชัยฝรั่งเศส - หอไอเฟล - ล่องเรือแม่น้ำแซน บาโตมูช - มงต์มาตร์ - มหาวิหารซาเครเกอร์ - สหามบินปารีส ชาร์ล เดอ โกล ประเทศฝรั่งเศส – สหามบินมัสกัต ประเทศโอมาน

เช้า

บริการอาหารเช้า ณ ห้องอาหารของโรงแรม (13)
นำท่านถ่ายรูป **ประตูชัยฝรั่งเศส (Arc de triomphe de l'Étoile)** เป็นสถาปัตยกรรมกลางแจ้งขนาดใหญ่ ตั้งอยู่บนจัตุรัสชาร์ลเดอโกล (Place Charles de Gaulle) ประตูชัยแห่งนี้เรียกได้ว่าเป็นสถาปัตยกรรมสำคัญของเมืองที่อยู่คู่อเมืองปารีส
นำท่านเดินทางไปยัง **หอไอเฟล (Tour Eiffel)** แลนด์มาร์คแห่งฝรั่งเศส เป็นหอคอยโครงสร้างเหล็กตั้งอยู่บนชองเดอมาร์ บริเวณแม่น้ำแซน ในกรุงปารีส เป็นสัญลักษณ์ของประเทศฝรั่งเศสที่เป็นที่รู้จักกันทั่วโลก

เที่ยง

บริการอาหารกลางวัน ณ ภัตตาคาร (14)
นำท่าน **ล่องเรือชมแม่น้ำแซน บาโต มูช (Bateaux-Mouches)** เป็นหนึ่งในผู้ให้บริการเรือนำเที่ยวในแม่น้ำแซนยอดนิยมเจ้าหนึ่งอีกทั้งยังเป็นบริษัททัวร์ที่ดำเนินกิจการทางเรือที่เก่าแก่ที่สุดในกรุงปารีสด้วย ใช้เวลาล่องประมาณ 1 ชั่วโมง ชมสถานที่สำคัญที่แม่น้ำทอดผ่านอย่างเช่น หอไอเฟล พิพิธภัณฑลพ สะพานอเล็กซานเดอร์ที่สามเป็นกิจกรรมที่นิยมกันอย่างมากที่จะนั่งเรือชมเมืองปารีส เรียกได้ว่าเป็นไฮไลท์สำคัญถ้าหากใครได้มาเมืองปารีสต้องไม่พลาดกิจกรรมล่องเรือชมเมืองที่โรแมนติกที่สุดในประเทศฝรั่งเศสอย่างแน่นอน
นำท่านเดินทางสู่ **มงต์มาตร์ (Montmartre)** เป็นย่านสำคัญอีกแห่งของเมืองปารีส อยู่สุดเขตทางเหนือของปารีส มีลักษณะเป็นรวมถึงยังเป็นจุดกำเนิดผลงานด้านศิลปะของศิลปินมากมายแห่งของเมืองปารีสในอดีต
นำท่านชม **มหาวิหารซาเครเกอร์ (Sacré-Coeur)** หรือมหาวิหารแห่งพระหฤทัย ความสูง 83 เมตร ซึ่งเป็นโบสถ์คาทอลิกที่ตั้งอยู่บนเนิน Montmartre หรือเรียกอีกชื่อว่า ภูเขาแห่งผู้พลีชีพในศาสนา ภายในโบสถ์ยังมีภาพโมเสกที่ใหญ่ที่สุดในโลก รวมถึงโปร่อแกนขนาดใหญ่ของโบสถ์ที่ถูกสร้างโดย อริสทิด คาวาเย – คอลต์ ประติมากรรมของมหาวิหารซาเครเกอร์จะเป็นการก่อสร้างสไตล์บาเซนไท ที่เต็มไปด้วยมนต์ขลัง ที่นี้ยังเป็นจุดชมวิวิวทิวทัศน์ มีทัศนียภาพที่สวยงาม เป็นสถานที่สำหรับหนุ่มสาวนิยมมาเดินเล่นกัน ถ่ายภาพ ด้านหน้าโบสถ์ยังมีจุดขายของที่ระลึก





สมควรแก่เวลานำท่านเดินทางสู่ **สนามบินปารีส ชาร์ล เดอ โกล** เพื่อเดินทางกลับประเทศไทย

21.20 นำท่านออกเดินทางสู่ **สนามบินมัสกัต** ประเทศโอมาน โดยสายการบิน **Oman Air** เที่ยวบินที่ **WY132**

Day8 **สนามบินมัสกัต ประเทศโอมาน – สนามบินสุวรรณภูมิ – ประเทศไทย**

06.20+1 เดินทางถึง **สนามบินมัสกัต** ประเทศโอมาน และรอต่อเครื่อง

08.40 นำท่านออกเดินทางสู่ **สนามบินสุวรรณภูมิ** ประเทศไทย โดยสายการบิน **Oman Air** เที่ยวบินที่ **WY815** (บริการอาหารและเครื่องดื่มบนเครื่อง)

17.45 เดินทางถึง **สนามบินสุวรรณภูมิ** ประเทศไทย โดยสวัสดิภาพ ... พร้อมความประทับใจ





✔ อัตราค่าบริการนี้รวม



ค่าตัวเครื่องบินไป-กลับพร้อมคณะ



ค่าภาษีสนามบินทุกแห่งที่มี



ค่าน้ำหนักกระเป๋าสัมภาระ
เป็นไปตามสายการบินกำหนด



ค่าจ้างมัคคุเทศก์คอยบริการตลอด
การเดินทาง



ค่าอาหารตามมือที่ระบุในรายการ



ค่ารถรับ-ส่ง และนำเที่ยวตามรายการ



ค่าที่พักตามที่ระบุในรายการ
พักห้องละ 2-3 ท่าน



ค่าเข้าชมสถานที่ต่างๆ ตามรายการ



ค่าประกันอุบัติเหตุระหว่างเดินทาง
วงเงินท่านละ 1,000,000 บาท
เงื่อนไขตามกรมธรรม์



ค่าบริการซึ่งได้รวมภาษีมูลค่าเพิ่ม 7% แล้ว
ถ้าบริษัทสามารถ หัก ภาษี ณ ที่จ่าย 3%
(ยอดก่อนภาษีมูลค่าเพิ่ม)

✘ อัตราค่าบริการนี้ไม่รวม



ค่าใช้จ่ายส่วนตัวนอกเหนือจากรายการที่ระบุ เช่น ค่าทำหนังสือเดินทาง, ค่าโทรศัพท์, ค่าโทรศัพท์
ทางไกล, ค่าอินเทอร์เน็ต, ค่าซักรีด, มีนินาเรียในห้อง (กรุณาสอบถามจากหัวหน้าทัวร์ก่อนการใช้บริการ)



ค่าทิปคนขับรถ หัวหน้าทัวร์ และมัคคุเทศก์ท้องถิ่น



ค่าดำเนินการอื่นๆ สำหรับผู้ที่ไม่ได้ถือหนังสือเดินทางสัญชาติไทย ค่าดำเนินการ
แจ้งเข้า-ออกประเทศ



ค่าอาหารพิเศษที่นอกเหนือจากที่รายการทัวร์กำหนด และ รวมถึงการริเคเวสอาหารพิเศษต่างๆ
เช่น อาหารเจ มังสวิรัต อาหารทะเล เป็นต้น



ค่าบริการอื่นๆเพิ่มของสายการบิน เช่น ที่นั่ง อาหาร วิลแชร์ และ บริการเสริมอื่น (ถ้ามี)



ค่าวีซ่าท่องเที่ยว (ถ้ามี) รวมถึงกรณีประเทศปลายทางประกาศยกเลิกวีซ่าท่องเที่ยว
สำหรับนักท่องเที่ยวชาวไทย



เงื่อนไขการยกเลิกการเดินทาง

1. กรณีที่นักท่องเที่ยวต้องการ **ขอยกเลิกการเดินทาง เลื่อน หรือ เปลี่ยนแปลงการเดินทาง**

นักท่องเที่ยว (ผู้มีรายชื่อในเอกสารการจอง) จะต้อง อีเมล เพื่อลงนามในเอกสารแจ้งยืนยันยกเลิกการจอง กับทางบริษัทเป็นลายลักษณ์อักษรเท่านั้น ทางบริษัทไม่รับยกเลิกการจองผ่านทางโทรศัพท์ ไม่ว่าจะกรณีใดๆ ทั้งสิ้น

2. กรณีนักท่องเที่ยวต้องการ **ขอรับเงินค่าบริการคืน** กรุณาส่งเอกสารทางอีเมล เอกสารที่ใช้ประกอบการขอรับเงินคืนรายละเอียดดังนี้

- หน้าสมุดบัญชีธนาคารที่ต้องการให้นำเงินเข้า
- ใบเรียกเก็บเงิน หรือ หลักฐานการชำระค่าบริการต่างๆ ทั้งหมด
- พาสปอร์ตหน้าแรกของผู้เดินทาง

**** กรณีมอบอำนาจจะต้องมีหนังสือมอบอำนาจ และ สำเนาบัตรประชาชนของผู้รับมอบอำนาจ ****

เงื่อนไขการคืนเงินค่าบริการดังนี้

แจ้งยกเลิกก่อนเดินทาง ตั้งแต่ 30 วันขึ้นไป	คืนค่าใช้จ่ายทั้งหมด หรือ หักค่าใช้จ่ายจริงที่เกิดขึ้น (กรณีวันเดินทางตรงกับช่วงวันหยุดนักขัตฤกษ์ ไม่ว่าจะวันใดวันหนึ่ง ทางบริษัทขอสงวนสิทธิ์ในการยกเลิกการเดินทางไม่น้อยกว่า 55 วัน)
แจ้งยกเลิกก่อนเดินทาง 15-29 วัน	เก็บค่าใช้จ่ายก่อนละ 50% ของค่าทัวร์ หรือ หักค่าใช้จ่ายจริงที่เกิดขึ้น (กรณีที่มีค่าใช้จ่ายจริงมากกว่ากำหนด ทางบริษัทขอสงวนสิทธิ์ในการเรียกเก็บค่าใช้จ่ายเพิ่ม)
แจ้งยกเลิกก่อนเดินทาง 0-14 วัน	เก็บค่าใช้จ่ายก่อนละ 100% ของค่าทัวร์

ข้อมูลสำคัญเกี่ยวกับโรงแรมที่พักที่ท่านควรรทราบ

1. เนื่องจากการวางแผนผังห้องพักของแต่ละโรงแรมแตกต่างกัน เช่น ห้องพักแบบห้องเดี่ยว (Single) ห้องพักแบบห้องคู่ 2 ท่าน (Twin/Double) และ ห้องพักแบบ 3 ท่าน / 3 เตียง (Triple Room) จึงอาจทำให้ห้องพักแต่ละประเภท อาจจะไม่ติดกัน หรือ อยู่คนละชั้นกัน และบางโรงแรมอาจจะไม่มีห้องพักแบบ 3 ท่าน ซึ่งถ้าต้องการเข้าพัก 3 ท่าน อาจจะต้องเป็น 1 เตียงใหญ่ กับ 1 เตียงพับเสริม หรือ อาจมีความจำเป็นต้องแยกห้องพักเป็นห้องคู่ 1 ห้อง (Twin/Double) และ ห้องเดี่ยว 1 ห้อง (Single) ไม่ว่ากรณีใดๆ ทางบริษัทขอสงวนสิทธิ์ในการเรียกเก็บค่าบริการเพิ่มตามจริงที่เกิดขึ้นจากนักท่องเที่ยว
2. กรณีที่มีงานจัดประชุมนานาชาติ (Trade Fair) เป็นผลให้ค่าโรงแรมสูงขึ้นมาก และห้องพักในเมืองเต็ม บริษัทฯ ขอสงวนสิทธิ์ในการปรับเปลี่ยน หรือย้ายเมืองเพื่อให้เกิดความเหมาะสม
3. โดยส่วนใหญ่ตามธรรมเนียม ของห้องพักจะเป็นห้องพักที่ห้ามสูบบุหรี่ (Non Smoking Room) โดยทางโรงแรมอาจมีการติดตั้งอุปกรณ์ดับควันไว้ในห้อง กรณีที่มีการลักลอบสูบบุหรี่ในห้องพัก และถูกตรวจสอบได้ ผู้เข้าพักจำเป็นต้องชำระค่าปรับกับโรงแรมโดยตรง โดยค่าปรับขึ้นอยู่กับเงื่อนไขของแต่ละโรงแรม

ข้อมูลสำคัญเกี่ยวกับสายการบินที่ท่านควรรทราบ

1. เกี่ยวกับที่นั่งบนเครื่องบิน เนื่องจากบัตรโดยสาร เป็นแบบหมู่คณะ (ราคาพิเศษ) สายการบินจึงขอสงวนสิทธิ์ในการเลือกที่นั่งบนเครื่องบินทุกกรณี แต่ทางบริษัทจะพยายามให้มากที่สุด ให้ลูกค้าผู้เดินทางที่มาด้วยกันได้นั่งด้วยกัน หรือใกล้กันให้มากที่สุดเท่าที่จะสามารถทำได้
2. กรณีที่ท่านเป็นมุสลิม หรือ นับถือศาสนาอิสลาม หรือ แพ้อาหารบางประเภท โปรดระบุมาให้ชัดเจนในขั้นตอนการจอง กรณีที่แจ้งล่วงหน้าก่อนเดินทางกะทันหัน อาจมีค่าใช้จ่ายเพิ่มเพื่อชำระกับเมนูใหม่ที่ต้องการ เพราะเมนูเดิมของคณะ ไม่สามารถยกเลิกได้
3. บางสายการบินอาจมีเงื่อนไขเกี่ยวกับการให้บริการอาหารบนเครื่องแตกต่างกัน ขอให้ท่านทำความเข้าใจถึงวัฒนธรรมประจำชาติ ของแต่ละสายการบินที่กำลังให้บริการท่านอยู่
4. สายการบินอาจมีการงดเสิร์ฟอาหาร และเครื่องดื่ม หรือเปลี่ยนแปลงรูปแบบอาหาร ขึ้นอยู่กับสายการบินเป็นผู้กำหนด



เงื่อนไข และข้อควรทราบอื่นๆ ทัวไป ที่ท่านควรทราบ

1. ทัวร์นี้สำหรับผู้มีวัตถุประสงค์เพื่อการท่องเที่ยวเท่านั้น
2. ทัวร์นี้ขอสงวนสิทธิ์สำหรับผู้เดินทางที่ถือหนังสือเดินทางธรรมดา (หน้าปกสีน้ำตาล / เลือดหมู) เท่านั้น กรณีที่นำหนังสือเดินทางราชการ (หน้าปกสีน้ำเงินเข้ม) หนังสือเดินทางทูต (หน้าปกสีแดงสด) และต้องการเดินทางไปพร้อมคณะทัวร์ อันมีวัตถุประสงค์เพื่อการท่องเที่ยว โดยไม่มีจดหมายเชิญ หรือ เอกสารใดเชื่อมโยงเกี่ยวกับการขออนุญาตการใช้หนังสือเดินทางพิเศษอื่นๆ หากไม่ผ่านการอนุมัติของเจ้าหน้าที่เคาน์เตอร์เช็คอิน ด้านตรวจคนเข้าเมือง ทั้งฝั่งประเทศไทย (ต้นทาง) ขาออก และ ต่างประเทศ (ปลายทาง) ขาเข้า ไม่ว่ากรณีใดก็ตาม ทางบริษัทขอสงวนสิทธิ์ไม่รับผิดชอบความผิดพลาดที่จะเกิดขึ้นในส่วนนี้ ไม่ว่าส่วนใดส่วนหนึ่ง
3. ทัวร์นี้เป็นทัวร์แบบเหมาจ่ายล่วงหน้าเรียบร้อยแล้วทั้งหมด หากท่านไม่ได้ร่วมเดินทางหรือใช้บริการตามที่ระบุไว้ในรายการ ไม่ว่าบางส่วนหรือทั้งหมด หรือถูกปฏิเสธการเข้า-ออกเมือง หรือด้วยเหตุผลใดๆ ก็ตาม ทางบริษัทขอสงวนสิทธิ์ไม่คืนเงินค่าบริการ ไม่ว่าบางส่วนหรือทั้งหมดให้แก่ท่านไม่ว่ากรณีใดๆ ก็ตาม
4. ทางบริษัทขอสงวนสิทธิ์ไม่รับผิดชอบค่าเสียหายจากความผิดพลาดในการสะกดชื่อ นามสกุล คำนำหน้าชื่อ เลขที่หนังสือเดินทาง เลขที่วีซ่า และอื่นๆ เพื่อใช้ในการจองตั๋วเครื่องบิน ในกรณีที่นักท่องเที่ยว หรือ เอเยนต์ไม่ได้ส่งหน้าหนังสือเดินทาง และ หน้าวีซ่ามาให้กับทางบริษัทพร้อมการชำระเงินมัดจำหรือส่วนที่เหลือทั้งหมด
5. ทางบริษัทขอสงวนสิทธิ์ในการเปลี่ยนแปลงรายการการเดินทางตามความเหมาะสม เพื่อให้สอดคล้องกับ สถานการณ์ ภูมิอากาศ และเวลา ณ วันที่เดินทางจริงของประเทศที่ท่านเดินทาง ทั้งนี้ ทางบริษัทจะคำนึงถึงความปลอดภัย และ ประโยชน์ของลูกค้าเป็นสิ่งสำคัญ
6. ทางบริษัทขอสงวนสิทธิ์ไม่รับผิดชอบต่อความเสียหายหรือค่าใช้จ่ายใดๆ ที่เพิ่มขึ้นของนักท่องเที่ยวที่ไม่ได้เกิดจากความผิดของทางบริษัท เช่น ภัยธรรมชาติ การจลาจล การนัดหยุดงาน การปฏิวัติ อุบัติเหตุ ความเจ็บป่วย ความสูญหายหรือเสียหายของสัมภาระ ความล่าช้า เปลี่ยนแปลง หรือการบริการของสายการบิน เหตุสุดวิสัยอื่น เป็นต้น
7. อัตราค่าบริการนี้คำนวณจากอัตราแลกเปลี่ยนเงินตราต่างประเทศ ณ วันที่ทางบริษัทเสนอราคา ดังนั้น ทางบริษัทขอสงวนสิทธิ์ในการปรับราคาค่าบริการเพิ่มขึ้น ในกรณีที่มีการเปลี่ยนแปลงอัตราแลกเปลี่ยนเงินตราต่างประเทศ ค่าตัว เครื่องบิน ค่าภาษีน้ำมัน ค่าภาษีสนามบิน ค่าประกันภัยสายการบิน การเปลี่ยนแปลงเที่ยวบิน ฯลฯ ที่ทำให้ต้นทุนสูงขึ้น
8. มีคฤหาสน์ พนักงาน หรือตัวแทนของทางบริษัท ไม่มีอำนาจในการให้คำสัญญาใดๆ แก่บริษัท เว้นแต่มีเอกสารลงนามโดยผู้มีอำนาจของบริษัทกำกับเท่านั้น
9. นักท่องเที่ยวต้องมีความพร้อมในการเดินทางทุกประการ หากเกิดเหตุสุดวิสัยใดๆ ระหว่างรอการเดินทาง อันไม่ใช่เหตุที่เกี่ยวข้องกับทางบริษัท อาทิ วีซ่าไม่ผ่าน เกิดอุบัติเหตุที่ไม่สามารถควบคุมได้ นอกเหนือการควบคุมและคาดหมาย ทางบริษัทจะรับผิดชอบคืนค่าทัวร์เฉพาะส่วนที่บริษัทยังไม่ได้ชำระแก่ทางคู่ค้าของทางบริษัท หรือจะต้องชำระตามข้อ ตกลงแก่คู่ค้าตามหลักปฏิบัติเท่านั้น
10. คณะทัวร์นี้ เป็นการชำระค่าใช้จ่ายทั้งหมดแบบผูกขาดกับตัวแทนบริษัทที่ได้รับการรับรองอย่างถูกต้อง ณ ประเทศปลายทาง ซึ่งบางส่วนของโปรแกรมอาจจำเป็นต้องท่องเที่ยวอันเป็นไปตามนโยบายของประเทศปลายทางนั้นๆ กรณีที่ท่านไม่ต้องการใช้บริการส่วนใดส่วนหนึ่ง ไม่ว่ากรณีใดก็ตาม จะไม่สามารถคืนค่าใช้จ่ายให้ได้ และ อาจมีค่าใช้จ่ายเพิ่มเติมขึ้น ตามมาเป็นบางกรณี ทางบริษัทขอสงวนสิทธิ์ในการเรียกเก็บค่าใช้จ่ายที่เกิดขึ้นจริงทั้งหมดกับผู้เดินทาง กรณีที่เกิดเหตุการณ์นี้ขึ้น ไม่ว่ากรณีใดก็ตาม
11. กรณีลูกค้าที่จองเฉพาะทัวร์ไม่รวมบัตรโดยสารโดยเครื่องบิน (จอยด์แลนด์ทัวร์ ชื่อตัวเครื่องบินแยกเอง) ในวันเริ่มทัวร์ (วันที่หนึ่ง) ท่านจำเป็นต้องมารอคณะท่าน ทางบริษัทไม่สามารถให้คณะ รอท่านได้ ไม่ว่ากรณีใดก็ตาม กรณีที่ไฟล์ทของท่านถึงช้ากว่าคณะ และ ยืนยันเดินทาง ท่านจำเป็นต้องเดินทางตามคณะไปยังเมือง หรือ สถานที่ท่องเที่ยวที่ท่านอยู่ในเวลานั้นๆ กรณีนี้ จะมีค่าใช้จ่ายเพิ่ม ท่านจำเป็นต้องชำระค่าใช้จ่ายที่ใช้ในการเดินทางด้วยตนเองทั้งหมดเท่านั้น ไม่ว่า กรณีใดก็ตาม และ ทางบริษัทขอสงวนสิทธิ์ไม่สามารถชดเชย หรือ ทดแทน หากท่านไม่ได้ท่องเที่ยวเมือง หรือ สถานที่ท่องเที่ยวใดๆ สถานที่หนึ่ง ทุกกรณี เนื่องจากเป็นการชำระแบบเหมาจ่ายกับตัวแทนแล้วทั้งหมด



ข้อมูลสำคัญเกี่ยวกับ การยื่นคำร้องขอวีซ่า ที่ท่านควรทราบ

1. โปรแกรมทัวร์นี้ไม่รวม ค่าธรรมเนียมวีซ่าต่างๆจากสถานทูต ค่าบริการและค่าธรรมเนียมจากศูนย์ยื่นวีซ่า หรือค่าใช้จ่ายพิเศษค่าใช้จ่ายเพิ่มเติมอื่นๆจากทั้งทางสถานทูต และศูนย์ยื่นวีซ่า
2. ผู้สมัครทุกท่าน จำเป็นต้องมาแสดงตน ณ ศูนย์ยื่นรับคำร้องขอวีซ่า เพื่อสแกนลายนิ้วมือทุกท่าน
3. ระยะเวลาในการพิจารณาวีซ่าของสถานทูต โดยประมาณ 15-20 วันทำการ เป็นอย่างน้อย (ไม่รวมเสาร์ - อาทิตย์ และวันหยุดของสถานทูตนั้นๆ ตามประกาศ) และทั้งนี้ขึ้นอยู่กับจำนวนของผู้สมัครในแต่ละช่วงเป็นสำคัญ
4. ทางบริษัทฯขอสงวนสิทธิ์ในการยื่นวีซ่าแบบหมู่คณะ โดยทางแผนกวีซ่าจะเป็นผู้ได้รับกำหนดการนัดหมายวัน และเวลาจากทางสถานทูตหรือศูนย์รับคำร้องขอวีซ่าเท่านั้น
5. หากท่านไม่สะดวกมาดำเนินการยื่นวีซ่าวันใด รวมไปถึงมีความจำเป็นต้องใช้หนังสือเดินทางเพื่อ กิจธุระส่วนตัวของท่านในช่วงใดบ้าง ซึ่งอาจจะอยู่ในช่วงระยะเวลาการพิจารณาวีซ่า หรือ ซึ่งอาจทำให้ไม่มีผลต่อการ พิจารณาวีซ่า (เล่มหนังสือเดินทางอยู่ในระหว่างการพิจารณาที่สถานทูต) **ท่านจำเป็นต้องแจ้งล่วงหน้าก่อน ตั้งแต่ ขึ้นตอนการจอง หรือ ก่อนชำระเงินมัดจำ** แผนกวีซ่าจะประสานงานอีกครั้ง การนัดหมายแบบกรณีจำเป็นต่างๆ นั้นมี ค่าใช้จ่ายเพิ่มเติม ที่ท่านต้องชำระในส่วนนี้ด้วยตนเอง
 - 5.1 **คิวพิเศษ (Premium)** คือ การนัดหมายที่เร็วขึ้น หรือ สามารถเลือกเวลาได้มากขึ้น
 - 5.2 **การยื่นแบบเร่งด่วน (Fast Track)** ใช้เวลาพิจารณาเร็วกว่าปกติ
- ** การบริการพิเศษนี้ยังคงใช้มาตรฐานการพิจารณาวีซ่าแบบเดิมทั้งหมด **** ประเทศที่ท่านสามารถเลือก ขึ้นบริการพิเศษนี้ได้ มีบางประเทศในยุโรปเท่านั้น กรุณาสอบถามเจ้าหน้าที่วีซ่า
6. กรณีที่ท่านไม่สามารถยื่นวีซ่าพร้อมคณะได้ จะต้องยื่นก่อน หรือ หลัง คณะ และหากเกิดค่าใช้จ่ายไม่ว่ากรณีใดๆ ก็ตาม ท่านจำเป็นต้องชำระค่าใช้จ่ายที่เกิดขึ้นตามจริงทั้งหมด เช่น ค่าบัตรโดยสารโดยเครื่องบิน (ตัว) จะต้องออกก่อนแต่วีซ่ายังไม่ออก เนื่องจากท่านยื่นหลังคณะ
7. หลังจากยื่นวีซ่าเรียบร้อยแล้ว สถานทูตไม่อนุญาตให้ทำการยืมหนังสือเดินทางจากสถานทูตออกมาระหว่าง ขึ้นตอนการพิจารณาวีซ่าไม่ว่ากรณีใดๆ ทั้งสิ้น ดังนั้นหากท่านมีความจำเป็นในการใช้เล่มฯ เพื่อเดินทาง กรุณาแจ้งเจ้าหน้าที่
8. กรณีที่ท่านมีวีซ่าท่องเที่ยวเชิงชงกันชนิดที่สามารถเข้าออกได้หลายครั้งโดยยังไม่หมดอายุ จำเป็นต้องเป็น วีซ่าชนิดท่องเที่ยวเท่านั้น โดยจะต้องอยู่ในหนังสือเดินทางเล่มปัจจุบันที่มีอายุคงเหลืออย่างน้อย 6 เดือน ณ วันเดินทาง กลับกรุณาส่งหน้าวีซ่าและหน้าที่มีการประทับตราเข้าประเทศมาแล้วให้กับเจ้าหน้าที่ตรวจสอบเพื่อความถูกต้อง
9. การปิดเบื่อนข้อเท็จจริงหรือให้ข้อมูลเท็จแก่สถานทูตฯ อาจถูกระงับมิให้เดินทางเข้าประเทศในกลุ่มชงกัน เป็นการถาวร ในกรณีถูกปฏิเสธวีซ่า สถานทูตฯ ไม่มีนโยบายในการคืนค่าธรรมเนียมการปิดเบื่อนข้อเท็จจริงหรือให้ข้อมูลเท็จแก่สถานทูตฯ อาจถูกระงับมิให้เดินทางเข้าประเทศในกลุ่มชงกันเป็นการถาวร ในกรณีถูกปฏิเสธวีซ่า สถานทูตฯ ไม่มีนโยบายในการคืนค่าธรรมเนียม
10. บางกรณีสถานทูตอาจขอให้มาแสดงตน หลังจากกลับจากประเทศปลายทางแล้ว ซึ่งขอให้ท่านให้ความ ร่วมมือในส่วนนี้เพื่อให้การยื่นคำร้องในครั้งต่อๆ ไปสะดวกมากขึ้น ทั้งนี้ขึ้นอยู่กับดุลยพินิจของเจ้าหน้าที่สถานทูตเป็น สำคัญ
11. การที่วีซ่าจะออกให้กันวันเดินทางหรือไม่ หรือ ออกก่อนเดินทางเพียงไม่กี่วัน เราไม่สามารถฟ้องร้องหรือ เรียกร้องค่าเสียหายใดๆ ได้ทั้งสิ้น เนื่องจากมีเอกสารทั้งการยื่นคำร้องขอวีซ่า
12. ทางแผนกวีซ่าของบริษัท ไม่มีนโยบาย ขอวีซ่าในระยะเวลาออกเหนือระยะเวลาการเดินทางตาม โปรแกรมทัวร์ ก่อตั้ง
13. เกี่ยวกับเอกสารทางราชการที่จำเป็นต้องแปล เช่น หนังสือยินยอมให้บุตรเดินทางไปต่างประเทศที่ออกจาก สำนักงานเขต หรือ อำเภอ ที่อาศัยอยู่ ใบปกครองบุตรกรณีบิดาและมารดา หย่าร้าง ในสำคัญการหย่า กรณีศูนย์ยื่น คำร้องขอวีซ่า หรือ สถานทูตต้องการ เอกสารที่แปลเรียบร้อยแล้ว จำเป็นจะต้องได้รับการรับรอง (มีตราประทับ) จาก กรมการกงสุลเท่านั้น ซึ่งจะมีค่าใช้จ่ายเพิ่ม ฉบับละ ประมาณ 1,000-1,500 บาท กรณีนี้ จำเป็นที่สุด สำหรับเด็กที่อายุ ต่ำกว่า 18 ปีบริบูรณ์ ไม่ได้เดินทางกับ มารดาและบิดา (เช่น เดินทางกับมารดา และ บิดาไม่ได้เดินทางด้วย) ค่าใช้จ่ายใน ส่วนนี้ ลูกคำจำเป็นต้องรับผิดชอบด้วยตนเอง ทางบริษัทฯ ขอสงวนสิทธิ์ไม่สามารถชำระค่าใช้จ่ายในส่วนนี้ให้ท่านได้ แต่ หากเอกสารการแปลแบบปกติ (ไม่จำเป็นต้องมีตราประทับ) ทางบริษัทยินดีอำนวยความสะดวกให้ท่านได้ตามปกติ