



**WORANTEX**  
Education and Travel Co., Ltd.  
TAT. LICENSE 11/05836

02-374-1300

@wtravel

www.wtravel.co.th

wtravel.co.th



# ALASKA SERENADE OF THE SEAS 12 DAYS

ราคาเริ่มต้น  
**199,900**  
รวมค่าวีซ่า

รวมทัวร์ล่องเรือชมปลาวาฬ \* รวมทัวร์รถไฟไวท์พาส \* รวมค่าวีซ่าแคนาดา  
รวมเที่ยวชายฝั่ง แวนคูเวอร์\* จูโน \* สแก็กเวย์ \* ธารน้ำแข็ง inside passage \* ซิตี้ก้า  
Royal Caribbean Cruise Line ตระกูลเรือสำราญที่ดีที่สุดในการล่องอลาสกา



ล่องเรือดูปลาวาฬ  
เมือง SITKA



นั่งรถไฟไวท์พาส  
เมือง Skagway



เมืองท่าหน้าเดิน  
เมือง Ketchikan



เมืองท่าเล็ก ๆ น่าเที่ยว  
เมือง Juneau

บินไปนอนก่อน 2 คืน ก่อนลงเรือ เที่ยวแวนคูเวอร์  
รวมค่าวีซ่า ซอปิ้งจูงใจ บิน สายการบิน แอร์ไชน่า

ออกเดินทาง  
18 - 29 กรกฎาคม 2568



พาณิชย์อิเล็กทรอนิกส์ เลขที่ 0105550010321  
จากกรมพัฒนาธุรกิจการค้า กระทรวงพาณิชย์



สมาชิกสมาคมไทยแนะแนวการศึกษานานาชาติ (TIECA)  
เลขที่สมาชิก 69



สมาชิกสมาคมไทยบริการท่องเที่ยว (TTAA)  
เลขที่สมาชิก 929



**\*\*\* รวมทัวร์ล่องเรือชมปลาวาฬ \* รวมทัวร์รถไฟไวท์พาส \* รวมค่าวีซ่าแคนาดา \*\*\***  
รวมเที่ยวชายฝั่ง แวนคูเวอร์\* จูโน \* สก็อตเวย์ \* ธารน้ำแข็ง inside passage \* ซิดค้ำ  
Royal Caribbean Cruise Line ตระกูลเรือสำราญที่ดีที่สุดในโลกในการล่องอลาสก้า

### ออกเดินทาง ระหว่างวันที่ 18 – 29 กรกฎาคม 2568

พักผ่อนเรือสำราญสุดหรู 7 คืน แวนคูเวอร์ 2 คืน พร้อมหัวหน้าทัวร์ชำนาญเส้นทาง  
เที่ยววนครแวนคูเวอร์ และช้อปปิ้งอย่างเต็มที่ เที่ยวจุใจ

“อลาสก้า” ดินแดนมหัศจรรย์แห่งธรรมชาติอันงดงาม และยิ่งใหญ่กว่าที่ใดในโลก ด้วยธารน้ำแข็งภูเขาและป่าไม้  
อันอุดมสมบูรณ์ คุณสามารถสัมผัสได้ในทุกความรู้สึกจากการเดินทางไปกับเรือสำราญของเครือรอยัล คาร์เรียน  
ที่พร้อมด้วยสิ่งอำนวยความสะดวกและความบันเทิง ลิ้มอาหารรสเลิศ เต็มคากับโชว์สุดอลังการและรื่นเริง  
กับเสียงดนตรีในบรรยากาศแห่งความสนุกสนานตามอารมณ์ จะมีการเดินทางใดให้คุณมากกว่านี้

#### จุดเด่นของรายการเดินทาง

- ล่องเรือสำราญสุดหรูที่เรียกชื่อว่า “ROYAL CARIBBEAN CRUISE” เป็นตระกูลเรือสำราญล่องอลาสก้าที่ดีที่สุดในแถบอลาสก้า พักในเรือสำราญ 7 คืน ในโรงแรมแวนคูเวอร์ 2 คืน
- ธารน้ำแข็ง “Inside Passage” ซึ่งเป็นธารน้ำแข็งขนาดใหญ่ในทวีปอเมริกาเหนือ และยังเป็นธารน้ำแข็งที่เคลื่อนที่ได้อีกด้วย
- เที่ยวชมเมืองจูโน เมืองหลวงแสนสวยของ “มลรัฐอลาสก้า” เข้าถึงได้ทางเรือและทางอากาศเท่านั้น
- เที่ยวชมเมืองสก็อตเวย์ เป็นเมืองท่าและเป็นประตูต้อนรับผู้ที่เดินทางไปแสวงโชค ที่ทุ่งทอง “คลอนไคล์”
- เที่ยวชมเขตทิแกน ชมเมืองท่าเล็กๆที่สวยงาม
- เดินชมเมืองซิดค้ำ เมืองที่มีความเป็นรัสเซียมากที่สุดในอลาสก้า
- ล่องเรือชมปลาวาฬและสัตว์ทะเลสุดแสนน่ารัก

#### วัน สุกร์ ที่ 18 ก.ค. 68 (1)

#### กรุงเทพฯ - แวนคูเวอร์(แคนาดา)

- 14.30 น. สมาชิกทุกท่านพร้อมกัน ณ ท่าอากาศยานสุวรรณภูมิ อาคารผู้โดยสารขาออกระหว่างประเทศ ชั้น 4 โดยสายการบิน  
ไชน่าแอร์ไลน์ พร้อมเจ้าหน้าที่บริษัทฯ คอยอำนวยความสะดวกเรื่องบัตรโดยสารและสัมภาระ
- 17.30 น. ออกเดินทางสู่ ท่าอากาศยานนานาชาติไทเป (ไต้หวัน) โดยสายการบินไชน่าแอร์ไลน์ เที่ยวบินที่ CI 836
- 22.10 น. เดินทางถึงสนามบินเถาหยวน กรุงไทเป ประเทศไต้หวัน(เปลี่ยนเครื่อง)
- 23.25 น. ออกเดินทางสู่ เมืองแวนคูเวอร์ ประเทศแคนาดา โดยสายการบินไชน่าแอร์ไลน์ เที่ยวบินที่ CI 032

**\*\*\* บินข้ามเส้นแบ่งเวลาสากล เวลาเปลี่ยน วันที่ไม่เปลี่ยน \*\*\***

- 19.45 น. เดินทางถึง ท่าอากาศยานแวนคูเวอร์” (VANCOUVER) (เวลาช้ากว่าเมืองไทย 14 ชั่วโมง) หลังผ่านพิธีตรวจคนเข้า  
เมืองเรียบร้อยแล้ว / นำคณะเดินทางเข้าสู่ที่พัก



**พักที่ : Hilton Vancouver Hotel Metrotown / หรือที่พักระดับใกล้เคียง**

**วันเสาร์ที่ 19 ก.ค. 68 (2) แวนคูเวอร์ - เที่ยวชมเมือง**

**เช้า** บริการอาหารเช้า ณ ห้องอาหารของโรงแรม  
จากนั้นนำท่านออกเดินทางสู่ สะพานแขวนคาปิลาโน (Capilano Suspension Bridge) ที่พาดผ่านหน้าผาสูงชันของแม่น้ำคาปิลาโนและได้รับการขนานนามว่าเป็นสะพานจิงที่ยาวที่สุดในโลก มีเวลาให้ท่านเก็บภาพความงดงามของธรรมชาติ ป่าสน และเสาโทเทมสัญลักษณ์ของชาวอินเดียนแดง จากนั้นนำท่านกลับเข้าสู่ตัวเมืองแวนคูเวอร์



Capilano Bridge

**เที่ยง** บริการอาหารกลางวัน ณ ภัตตาคาร

**บ่าย** จากนั้นนำท่านเดินทางเข้าสู่ “สวนสแตนเลย์” (Stanley Park) สวนสาธารณะที่ได้รับการบริจาคที่ดินมาจากชาวเมืองแวนคูเวอร์ ปัจจุบันนี้เปรียบเสมือนเป็นปอดที่สำคัญของชาวเมือง นำท่าน ชมแท่งเสาโทเท็ม (Totem pole) **สัญลักษณ์ของชนเผ่าพื้นเมือง “อินเดียนแดง”** เก็บภาพความงดงามทางสถาปัตยกรรมของอาคารแคนาดาเดียนเพลส (Canadian Place Building) สถาปัตยกรรมหลังคารูปใบเรือสีขาว คล้ายโรงโอเปร่า เฮาส์ ของนครซิดนีย์ ออสเตรเลีย หลังคาใบเรือนี้เดิมสร้างขึ้นเป็นหลังคาของ Canada Pavilion ในงาน World's Fair ที่จัดขึ้นที่แวนคูเวอร์ เมื่อปี ค.ศ. 1986 ออกแบบโดย Zeidler Roberts ได้เวลา นำท่านชมอาคารที่ก่อสร้างด้วยสถาปัตยกรรมโดดเด่นอันน่าสนใจ คือ สถานีรถไฟแคนาดาเดียนแปซิฟิก (Canadian Pacific Rail Station) สร้างขึ้นเมื่อปี ค.ศ. 1880 เป็นสถานีชุมทางรถไฟสายข้ามทวีป **ปัจจุบันเป็นสถานีรถไฟลอยฟ้า (Sky Train)** ของนครแวนคูเวอร์ **ผ่านชม “แก๊สทาวน์” GAS TOWN** จุดกำเนิดของชุมชนเมือง ชมนาฬิกาไอน้ำสัญลักษณ์ของ Gastown เป็นสถานที่ที่ทุกคนต้องมาเช็ก-อิน เมื่อเดินทางมาแวนคูเวอร์ มีประวัติยาวนานกว่าหนึ่งร้อยห้าสิบปีนาฬิกาเรือนใหญ่ที่สวยงามมากจะดังทุก ๆ 15 นาที / อีสระทุกท่านตามอัธยาศัยในตัวเมืองแวนคูเวอร์



**ค่ำ** บริการอาหารมื้อค่ำ ณ ภัตตาคาร / นำคณะเดินทางเข้าสู่ที่พัก

**พักที่ : Hilton Vancouver Hotel Metrotown / หรือที่พักระดับใกล้เคียง**



**วันอาทิตย์ ที่ 20 ก.ค. 68 (3)**

**แวนคูเวอร์ - ล่องเรือสำราญอลาสก้า (Royal Caribbean)**

เช้า บริการอาหารเช้า ณ ห้องอาหารของโรงแรม

นำท่านเดินทางสู่ท่าเรือแวนคูเวอร์เช็ก-อิน Check-In Royal Caribbean “SERENADE OF THE SEAS” ถึงท่าเรือขอเรียนทุกท่านเตรียมความพร้อมสำหรับการลงทะเลเบียน Cruise Check-In โปรดเตรียมเอกสารดังนี้ :



1. Passport
2. E-Ticket Boarding Pass
3. บัตรเครดิต
4. Public Health Questionnaire(ที่เซ็นชื่อเรียบร้อยแล้ว)

จากนั้นผ่านขั้นตอนการตรวจ X-RAY ก่อนขึ้นเรือ หลังจากขึ้นสู่เรือและจัดเก็บสัมภาระเรียบร้อยแล้ว ขอเชิญท่านสู่ห้องอาหาร “Windjammer Café” (อยู่ชั้น 11 กลางลำเรือ)

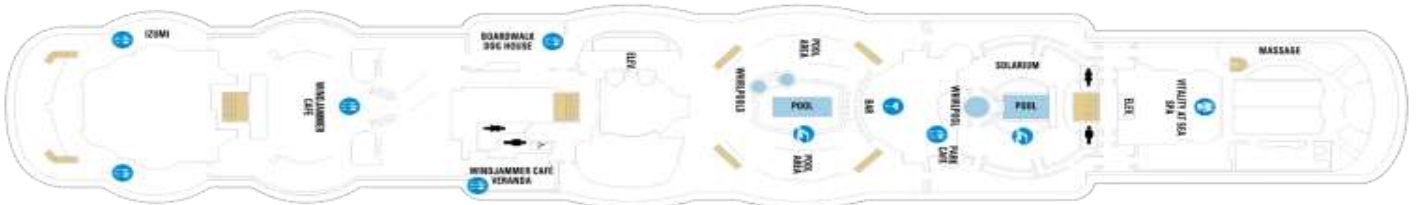

เที่ยง รับประทานอาหารกลางวัน ณ ห้องอาหารWindjammer Cafe บนเรือ ชั้น 11



นำท่านเดินสำรวจตำแหน่งที่ตั้งของห้องอาหาร และส่วนบริการต่างๆของเรือสำราญ พร้อมเข้าร่วมกิจกรรมซ้อมการเตรียมพร้อมในกรณีเกิดเหตุการณ์ฉุกเฉิน โดยให้ท่านใส่ชูชีพที่เตรียมไว้ที่ห้องพักของท่าน แล้วไปยังจุดนัดพบตามหมายเลขที่มีบอกไว้ในห้องพัก

บ่าย นำท่านเดินสำรวจตำแหน่งที่ตั้งของห้องอาหาร และส่วนบริการต่างๆของเรือสำราญ พร้อมเข้าร่วมกิจกรรมซ้อมการเตรียมพร้อมในกรณีเกิดเหตุการณ์ฉุกเฉิน โดยให้ท่านใส่ชูชีพที่เตรียมไว้ที่ห้องพักของท่าน แล้วไปยังจุดนัดพบตามหมายเลขที่มีบอกไว้ในห้องพัก ให้ท่านได้เพลิดเพลินกับกิจกรรม และความบันเทิงต่างๆ ที่ทางเรือได้จัดสรรไว้ เช่น ท่านอาจจะนั่งฟังเพลงไพเราะได้ที่ เลาจน์ หรือ บาร์ต่าง หรือสนุกกับการเดินร่ำได้ที่คิสโก้เชค หรือบางท่านอาจจะเสียงโชคที่คาสีโน ที่มีเครื่องเล่นต่างๆ ให้ท่านเลือกมากมาย เช่น รูเล็ตต์, สล็อต แมชชีน, แบล็กแจ็ก ฯลฯ



ค่ำ **🎉** ขอต้อนรับท่านสมาชิกผู้มีเกียรติทุกท่านร่วมรับประทานอาหารมื้อค่ำ Welcome Dinner ซึ่งกัปตันได้จัดไว้รับรองสมาชิกผู้มีเกียรติทุกท่านแบบเป็นพิเศษ

**ชุดแต่งกายที่เหมาะสม**

ผู้ชาย ชุดสูท หรือชุดประจำชาติ

ผู้หญิง ชุดราตรี หรือชุดประจำชาติ

**\*\*\*วันและเวลาอาจเปลี่ยนแปลงได้ตามความเหมาะสมโดยท่านตรวจสอบรายละเอียดจาก Royal Caribbean \*\*\***

**พักที่ROYAL CARIBBEAN “SERENADE OF THE SEAS” บนเรือสำราญสุดหรูระดับ 5 ดาว (1)**

**\*\*\* อีสรระกับการพักผ่อนตามอัธยาศัย พร้อมชมการแสดงโชว์ชุดพิเศษที่ทางเรือได้จัดไว้ให้ชม (ทุกคืนแบบไม่ซ้ำกัน) \*\*\***



**หมายเหตุ** ในแต่ละวันท่านสามารถศึกษากิจกรรมต่าง ๆ ได้จากแอปพลิเคชัน Royal Caribbean ที่ทางเรือจะอัปเดตให้ท่านได้อ่านล่วงหน้าและเตรียมตัวก่อนเดินทาง ในแอปจะมีข้อมูลทั้งหมดภายในเรือ ร้านอาหาร วิทยุการบินต่าง ๆ เป็นต้น เพราะทุกไมล์ทะเลที่เรือแล่นไปนั้น กิจกรรมต่าง ๆ ที่วางไว้อย่างเต็มที่ก็จะดำเนินไปจนทำให้แต่ละวันผ่านไปอย่างรวดเร็ว

**17.00 น. เรือ SERENADE OF THE SEAS ออกเดินทางสู่ เมือง ซิตก้า (SITKA)**

**วันจันทร์ ที่ 21 ก.ค. 68 (4) เรือนำคณะล่องทะเลใน(Inside Passage สนุกสนานกับกิจกรรมบนเรือ)**

เช้า บริการอาหารมื้อเช้า ณ ภัตตาคารบนเรือสำราญ

วันนี้เรือจะวิ่งขึ้นเหนือ(Nortbound Glacier) โดยใช้เส้นทางทะเลใน หรือ “Inside Passage” เป็นเส้นทางเลาะชายฝั่ง สองด้าน สภาพภูมิประเทศที่เกิดจะกัดเซาะของธารน้ำแข็งเมื่อหลายล้านปีที่ผ่านมา เส้นทางนี้ทอดตัวจากอลาสก้าตะวันออกเฉียงใต้ ผ่านแคว้นบริติชโคลัมเบีย ตะวันตก ของแคนาดาไปจนถึงรัฐวอชิงตันตะวันตกเฉียงเหนือในสหรัฐอเมริกา **เรือที่ใช้เส้นทางนี้ จะสามารถหลีกเลี่ยงสภาพอากาศเลวร้าย**





**ในมหาสมุทร** เปิดและได้ชมวิวที่สวยงามไปพร้อมๆกัน ในวันอากาศดีท่านอาจโชคดีได้เห็น ปลาวาฬ และปลาโลมา ว่ายน้ำอยู่ใกล้ลำเรือ

เที่ยง **📍 บริการอาหารมื้อกลางวัน ณ ภัตตาคารบนเรือสำราญ**

**วันนี้เชิญท่านสมาชิกพักผ่อนอย่างอิสระกับบริการ และกิจกรรมบันเทิงต่าง ๆ มากมายบนเรือ เช่น**

- ห้องบุฟเฟต์นานาชาติ (บริการ 24 ชั่วโมง) ห้องอาหารอิตาเลียน ห้องอาหารญี่ปุ่น
- บาร์เครื่องดื่ม บาร์ไอศกรีม บาร์กริลล์ ฮอทด็อก แซมเบอร์เกอร์
- ห้องฟังเพลง ห้องเลาจน์ห้องโชว์ และการแสดงที่พร้อมด้วยระบบแสง สี เสียง
- โรงภาพยนตร์ ห้องคาสีโน ห้องเกมส์ และเครื่องเล่น Simulator
- อินเทอร์เน็ต คาเฟ่
- สโมสรสำหรับเด็กเล็ก
- สระว่ายน้ำ, สระน้ำวน, เซวน้ำ, ห้องนวด, ห้องยิม, ห้องเสริมสวย
- สนามกอล์ฟคอมพิวเตอร์ คอร์ตแบดมินตัน, บาสเก็ตบอลและวอลเลย์บอล
- ห้องสมุด, ห้องทำพรีแต่งงาน, ห้องแพทย์
- ร้านค้าปลอดภาษีร้านสรรพสินค้าและของที่ระลึก
- ห้องแสดงภาพเขียนศิลปะ

ค่ำ **📍 บริการอาหารมื้อค่ำ ณ ภัตตาคารบนเรือสำราญ พร้อมชมการแสดงโชว์ชุดพิเศษ**

**พักที่ROYAL CARIBBEAN “SERENADE OF THE SEAS” บนเรือสำราญสุดหรูระดับ 5 ดาว (2)**

**\*\*\* อิสระกับการพักผ่อนตามอัธยาศัย พร้อมชมการแสดงโชว์ชุดพิเศษที่ทางเรือได้จัดไว้ให้ชม (ทุกคืนแบบไม่ซ้ำกัน) \*\*\***

**หมายเหตุ** ในแต่ละวันท่านสามารถศึกษากิจกรรมต่าง ๆ ได้จากแอปพลิเคชัน Royal Caribbean ที่ทางเรือจะอัปเดตให้ท่านได้อ่านล่วงหน้าและเตรียมตัวก่อนเดินทาง ในแอปจะมีข้อมูลทั้งหมดภายในเรือ ร้านขายของ ห้องอาหาร รายการการบันเทิงต่าง ๆ เป็นต้น เพราะทุกไมล์ทะเลที่เรือแล่นไปนั้น กิจกรรมต่าง ๆ ที่วางไว้อย่างเต็มที่ก็จะดำเนินไปจนทำให้แต่ละวันผ่านไปอย่างรวดเร็ว





**วันอังคาร ที่ 22 ก.ค. 68 (5) เรือเทียบท่าที่เมืองซิดก้า - รวมทัวร์ล่องเรือชมปลาวาฬ - ชมเมือง**

เช้า บริการอาหารเช้า ณ กัศดาการบนเรือสำราญ

**\*\*\* วันนี้เรือเทียบท่าตั้งแต่เวลา 11.30 – 18.00 น. \*\*\***

เที่ยง บริการอาหารมื้อกลางวัน ณ กัศดาการบนเรือสำราญ

13.00 ท่านขึ้นฝั่งสู่เมืองซิดก้า **“เมืองซิดก้า”**

**(Sitka)** เป็นเมืองท่าที่สำคัญในอลาสก้า เคยเป็นส่วนหนึ่งของประเทศรัสเซียจนถึงปี ค.ศ. 1867 มีมหาวิหารออร์โธดอกซ์ แห่ง เซนต์ไมเคิล มียอดโดมทรงหัวหอม บ้านของบิชอปแห่งรัสเซียในปี พ.ศ. 2385 อยู่ใกล้ๆ ในตัวเมืองมีอุทยานประวัติศาสตร์แห่งชาติซิดก้า เป็นสถานที่ที่รัสเซียพ่ายแพ้ต่อชนพื้นเมืองทลิงกิต และมีทางเดินที่มีเสาโทเท็ม



(Totem Pole) กระจายอยู่ทั่วไป ซิดก้าเป็นเมืองที่อยู่ในบริเวณ “Inside Passage” เพียงแห่งเดียวที่อยู่ริมมหาสมุทรแปซิฟิก ทางตะวันตกของเกาะบารานอฟ (Baranof Island) มีวิวของ Mount Edgecumbe ที่สวยงาม มีผู้อยู่อาศัย

ประมาณ 8,500 คน เป็นที่รู้จักจากวัฒนธรรมคนพื้นเมืองชาวเผ่าทลิงกิต และมรดกตกทอด

อันงดงามของรัสเซีย **บ้านท่านล่องเรือชม**

**ปลาวาฬ (รวมในค่าทัวร์) โดยล่องเรือผ่าน**

**น่านน้ำซึ่งเป็นแหล่ง อาศัยของสัตว์น้ำนานา**

**ชนิด** เช่น ปลาวาฬเพชฌฆาต สิงโตทะเล

แมวน้ำ ปลาโลมา และปลาวาฬหลังค่อม

รวมถึงนกอินทรีหัวล้านที่คอยบินโฉบเฉี่ยว

ไปมาปรากฏให้เห็นอยู่บ่อยครั้ง นำท่านสัมผัส

ประสบการณ์ล่องเรือชมปลาวาฬ **โดยบริเวณ**

**แหลมอเล็กซานเดอร์ นับเป็นจุดที่ดีที่สุดใน**

**การล่องเรือชมปลาวาฬ** ได้เวลานำท่านกลับ

ขึ้นฝั่ง อีสระให้ท่านได้เดินเล่นบริเวณท่าเรือที่

มีร้านค้าและร้านของฝาก ของที่ระลึกจำหน่ายให้นักท่องเที่ยวมากมาย **อีสระท่านเดินเล่นพักผ่อนตามอัธยาศัย ณ**

**เมือง ซิดก้า** ให้ท่านได้ชมบรรยากาศตัวเมือง



**หมายเหตุ สำหรับท่านที่กลับขึ้นไปเดินเล่นบนฝั่ง ท่านจะต้องกลับมาขึ้นเรืออย่างน้อย 1 ชั่วโมงก่อนเรือออกจากท่า**

ค่ำ บริการอาหารมื้อค่ำ ณ กัศดาการบนเรือสำราญ



## พักที่ROYAL CARIBBEAN “SERENADE OF THE SEAS” บนเรือสำราญสุดหรูระดับ 5 ดาว (3)

**\*\*\* อิสระกับการพักผ่อนตามอัชชาศัย พร้อมชมการแสดงโชว์ชุดพิเศษที่ทางเรือได้จัดไว้ให้ชม (ทุกคืนแบบไม่ซ้ำกัน) \*\*\***

**หมายเหตุ** ในแต่ละวันท่านสามารถศึกษากิจกรรมต่าง ๆ ได้จากแอปพลิเคชัน Royal Caribbean ที่ทางเรือจะอัปเดตให้ท่านได้อ่านล่วงหน้าและเตรียมตัวก่อนเดินทาง ในแอปจะมีข้อมูลทั้งหมดภายในเรือ ร้านอาหารของ ห้องอาหาร รายการการบันเทิงต่าง ๆ เป็นต้น เพราะทุกไมล์ทะเลที่เรือแล่นไปนั้น กิจกรรมต่าง ๆ ที่วางไว้อย่างเต็มที่ก็จะดำเนินไปจนทำให้แต่ละวันผ่านไปอย่างรวดเร็ว

## **18.00 น. เรือ SERENADE OF THE SEAS ออกเดินทางสู่ เมือง ซิตก้า (SITKA)**

### **วันพุธ ที่ 23 ก.ค. 68 (6) ล่องเรือชม Tracy Arm Fjord - จูโน – ชมเมือง**

เช้า บริการอาหารมื้อเช้า ณ ภัตตาคารบนเรือสำราญ

**\* \* \* เรือล่องชม TRACY ARM FJORD ตั้งแต่เวลา 06.30 – 10.30 นาฬิกา\* \* \***



**06.30 น. นำท่านออกเดินทางสู่ Tracy Arm Fjord** ถือเป็นหนึ่งใน Unseen in Alaska ที่นักท่องเที่ยวจำนวนมากไม่น้อยหรือเรือสำราญจำนวนมากจะไม่มีโอกาสเข้าไปสัมผัสความสวยงามอย่างแท้จริง เมื่อเรือประกาศแจ้ง เข้าสู่ Fjord จากนั้นนำทุกท่านขึ้นไปบนชั้นคาคฟ้าของเรือ ท่านจะได้ชมความยิ่งใหญ่และสวยงามของ ธารน้ำแข็งแห่งนี้ พร้อมกับต้องมนต์เสน่ห์ธารน้ำแข็งนี้อย่างแน่นอน

เที่ยง **📍** บริการอาหารมื้อกลางวัน ณ ภัตตาคารบนเรือสำราญ





**\*\*\* เรือเทียบท่า เมืองจูโน เวลา 14.00 – 22.00 นาฬิกา \*\*\***

**14.00 น. เรือเข้าเทียบท่าที่ “เมืองจูโน” (Juneau) เมืองหลวงของมลรัฐอลาสก้า** ที่เต็มไปด้วยทิวทัศน์อันงดงาม ด้วยเสน่ห์

ของธรรมชาติและวัฒนธรรมที่ผสมผสานกันอย่างกลมกลืน **จูโน** เป็นเมืองที่ตั้งอยู่ระหว่างเทือกเขาและทะเลทำให้เป็นเมืองที่เข้าถึงได้ยากในทางบกถูกค้นพบในช่วงยุคตื่นทองปี ค.ศ.1880 ในอดีตเป็นเมืองศูนย์กลางแห่งการค้าทองอันมั่งคั่งก่อนจะกลายเป็น เมืองหลวงของมลรัฐอลาสก้า ในเวลาต่อมา นอกจากนี้ “จูโน” ยังเป็นเมืองที่มี “ธารน้ำแข็ง” มากที่สุดแห่งหนึ่งของอลาสก้า ที่สำคัญได้แก่ “ธารน้ำแข็งเมนเดนฮอลล์” Mendenhall Glacier ซึ่งเป็นธารน้ำแข็งที่ขึ้นชื่อว่า “สวยที่สุด” แห่งหนึ่งเท่าที่ค้นพบกันมา...จากนั้นอิสระให้ขึ้นฝั่งชมเมืองจูโนและช้อปปิ้งของที่ระลึกพื้นเมือง



**หมายเหตุ สำหรับท่านที่กลับขึ้นไปเดินเล่นบนฝั่ง ท่านจะต้องกลับมาขึ้นเรืออย่างน้อย 1 ชั่วโมงก่อนเรือออกจากท่า**

ท่า บริการอาหารมื้อค่ำ ณ ภัตตาคารบนเรือสำราญ พร้อมชมการแสดงโชว์ชุดพิเศษ

อิสระกับการพักผ่อนตามอัธยาศัย พร้อมชมการแสดงโชว์ชุดพิเศษที่ทางเรือได้จัดไว้ให้ชม (ทุกคืนแบบไม่ซ้ำกัน)

**พักที่ROYAL CARIBBEAN “SERENADE OF THE SEAS” บนเรือสำราญสุดหรูระดับ 5 ดาว (4)**

**\*\*\* อิสระกับการพักผ่อนตามอัธยาศัย พร้อมชมการแสดงโชว์ชุดพิเศษที่ทางเรือได้จัดไว้ให้ชม (ทุกคืนแบบไม่ซ้ำกัน) \*\*\***

**หมายเหตุ** ในแต่ละวันท่านสามารถศึกษากิจกรรมต่าง ๆ ได้จากแอปพลิเคชัน Royal Caribbean ที่ทางเรือจะอัปเดตให้ท่านได้อ่านล่วงหน้าและเตรียมตัวก่อนเดินทาง ในแอปจะมีข้อมูลทั้งหมดภายในเรือ ร้านอาหาร รายการกรับนันทนาการต่าง ๆ เป็นต้น เพราะทุกไมล์ทะเลที่เรือแล่นไปนั้น กิจกรรมต่าง ๆ ที่วางไว้อย่างเต็มที่ก็จะดำเนินไปจนทำให้แต่ละวันผ่านไปอย่างรวดเร็ว

**22.00 น. เรือ SERENADE OF THE SEAS ออกเดินทางสู่ เมือง สแก็กเวย์ (SKAGWAY)**

กิจกรรมเพิ่มเติม น่าสนใจ ณ เมืองสแก็กเวย์ (จูโน) สามารถจองผ่านแอปพลิเคชันเรือ หรือ เจ้าหน้าที่เรือ

**CLICK LINK เพื่อเข้าสู่หน้ากิจกรรม SHORE EXCURSION JUNEAU**

<https://www.royalcaribbean.com/aus/en/shore-excursions/port/jnu/juneau-alaska/?country=AUS>



- **Mendenhall Glacier & Salmon Hatchery** ทางเจ้าหน้าที่นำท่านสมาชิกเข้าเยี่ยมชมสถานเพาะเลี้ยงพันธุ์ปลาแซลมอน เรียนรู้วงจรชีวิตของปลาแซลมอนที่นำมหัสจรรย์ยิ่งนัก จากนั้นให้ท่านสมาชิกเดินชมธารน้ำแข็งเมนเดลฮอลล์ธารน้ำแข็งที่ขึ้นชื่อว่าสวยที่สุดเหนือคำบรรยาย
- **Mendenhall Glacier Helicopter** นำท่านสมาชิกชมธรรมชาติของธารน้ำแข็งเมนเดลฮอลล์ ที่งามที่สุดแห่งหนึ่งของโลก ด้วยการนั่งเฮลิคอปเตอร์ชมทัศนียภาพอันแสนมหัศจรรย์ ยากแก่การได้มาสัมผัส จากนั้นท่านจะมีโอกาสได้ลงเดินบนธารน้ำแข็ง โดยมีผู้เชี่ยวชาญเป็นผู้นำทาง





**วันหยุดสงกรานต์ ที่ 24 ก.ค. 68 (7)      เรือเทียบท่าที่เมืองสแกกเวย์ (Skagway) – นั่งรถไฟไวกัทพาส**

**\*\*\* เรือเทียบท่าเวลา 07.00 – 17.00 นาฬิกา \*\*\***

เช้า            บริการอาหารเช้า ณ ภัตตาคารบนเรือสำราญ

07.00 น.      เรือเข้าเทียบท่า “ สแกกเวย์ ” Skagway

เมืองแห่งขุมทองในอดีต เป็นเมืองท่าและเป็นประตูต้อนรับผู้ที่เดินทางไปแสวงโชค ที่ทุ่งทอง “ คลอนไดค์ ” Klondike Gold Fields ในเขตประเทศแคนาดาเมื่อประมาณ 100 ปีก่อน โดยมีทางรถไฟสาย “ ไวกัทพาส ” และ “ ยูกอนรูต ” White Pass and Yukon Railway ที่พานักแสวงโชคเดินทางตัดข้ามขุนเขา และหุบเหว เข้าสู่มณฑลยูคอนของ



แคนาดา ปัจจุบันเหลือเพียงความทรงจำ และนำบรรยากาศเก่ามาใช้ต้อนรับนักท่องเที่ยวที่มากับเรือสำราญในช่วงฤดูร้อน ตัวเมืองอยู่ใกล้จากท่าเรือเพียงเดินราว 10 – 15 นาทีก็ถึง ***เป็นเมืองเล็กๆ ที่ให้บรรยากาศแบบหนังควอบอยตะวันตก และยังคงรักษาสภาพไว้เหมือนในยุคต้นทอง เช่น บ้านไม้สองชั้นทาสีสดใส ซาลอน ร้านเหล้า ร้านขายของที่ระลึกมากมาย ฯลฯ***

08.00 น.      เชิญทุกท่านพร้อมกัน ณ ล็อบบี้เรือ เพื่อเตรียมขึ้นตู้ฟั่ง อีสระทุกท่านชมตัวเมืองสแกกเวย์ ซึ่งอยู่ห่างจากท่าเทียบเรือเพียง 5-10 นาทีเท่านั้น เมืองเล็ก ๆ ที่ให้บรรยากาศแบบควอบอยตะวันตก แม้เวลาจะผ่านไปนานแต่เมืองสแกกเวย์ยังคงรักษาสภาพเมืองในยุคต้นทองได้เป็นอย่างดี ให้ท่านได้ชม บ้านไม้สองชั้น ร้านค้า ร้านอาหาร ที่ทาสีสันสดใส

เที่ยง            **🍷** บริการอาหารมื้อกลางวัน ณ ภัตตาคารบนเรือสำราญ  
ได้เวลาอันสมควร นำท่านเดินทางสู่ สถานีรถไฟเมืองสแกกเวย์



**..... นำท่านโดยสารรถไฟชมวิวยาวไวท์ พาส (White Pass Scenic Railway) (รวมในราคาทัวร์แล้ว) รถไฟรถไฟสาย**

ไวท์พาสและยูคอน ซึ่งเป็นรถไฟสายประวัติศาสตร์ในยุคต้นทอง ให้ท่านได้ชื่นชมกับทัศนียภาพตามหุบเขาและธรรมชาติที่งดงามสวยอลงกรณ์ไวท์ พาส นับเป็นประสบการณ์ที่ทุกท่านจะมีลิ้มเลือนดื่มด่ำกับทิวทัศน์ภูเขาอันน่าทึ่งของสแกนเวียผ่านพื้นที่ประวัติศาสตร์แห่งยุคต้นทอง เพลิดเพลินกับทัศนียภาพแบบพาโนรามาอันงดงามขณะนั่งในรถรางโบราณ ผ่านป่าดิบที่สูงเสียดฟ้าและยอดเขาที่ปกคลุมด้วยหิมะ



เวลาประมาณสามชั่วโมง จากนั้น ให้ท่านอิสระให้ท่านช้อปปิ้งหรือชมเมืองตามอัธยาศัยจนถึงเวลานัดหมาย

**หมายเหตุ สำหรับท่านที่กลับขึ้นไปเดินเล่นบนฝั่ง ท่านจะต้องกลับมาขึ้นเรืออย่างน้อย 1 ชั่วโมงก่อนเรือออกจากท่า**  
ค่า **๑๐๑** บริการอาหารมือค่ำ ณ ภัตตาคารบนเรือสำราญ

**พักที่ROYAL CARIBBEAN “SERENADE OF THE SEAS” บนเรือสำราญสุดหรูระดับ 5 ดาว (5)**

**หมายเหตุ** ในแต่ละวันท่านสามารถศึกษากิจกรรมต่าง ๆ ได้จากแอปพลิเคชัน Royal Caribbean ที่ทางเรือจะอัปเดตให้ท่านได้อ่านล่วงหน้าและเตรียมตัวก่อนเดินทาง ในแอปจะมีข้อมูลทั้งหมดภายในเรือ ร้านอาหาร รายการการบินต่าง ๆ เป็นต้น เพราะทุกไมล์ทะเลที่เรือแล่นไปนั้น กิจกรรมต่าง ๆ ที่วางไว้อย่างเต็มที่ก็จะดำเนินไปจนทำให้แต่ละวันผ่านไปอย่างรวดเร็ว

**17.00 น. เรือ SERENADE OF THE SEAS ออกเดินทางสู่ เมือง เคทชิกาน (KETCHIKAN)**



**วันศุกร์ ที่ 25 ก.ค. 68 (8) เรือเทียบท่าเมืองเคทชิแกน – ชมเมือง**

**\*\*\* เรือเทียบท่าเวลา 13.00 – 20.00 นาฬิกา \*\*\***

เช้า  บริการอาหารมื้อเช้า ณ กัฏตาการบนเรือสำราญ

วันนี้เชิญท่านสมาชิกพักผ่อนอย่างอิสระกับบริการ และกิจกรรมบันเทิงต่าง ๆ มากมายบนเรือ

- บาร์เครื่องดื่ม บาร์ไอศกรีม บาร์ กริลล์ พิซซ่า, ฮอทด็อก, แซมเบอร์เกอร์
- ห้องฟังเพลง, ห้องเลาจน์ห้อง โซว้ และการแสดงที่พร้อมด้วยระบบแสง สี เสียง
- โรงภาพยนตร์ ห้องคาสีโน ห้องเกมส์ และเครื่องเล่น Simulator
- อินเทอร์เน็ต คาเฟ่
- สโมสรสำหรับเด็กเล็ก
- สระว่ายน้ำ สระน้ำวน เซาวน่า ห้องนวด ห้องยิม ห้องเสริมสวย
- สนามกอล์ฟคอมพิวเตอร์ คอร์ตเพ็ดเดิ้ลเทนนิส บาสเก็ตบอล และวอลเลย์บอล
- ห้องสมุด ห้องทำพิธีแต่งงาน, ห้องปฐมพยาบาล
- ร้านค้าปลอดภาษี, ร้านสรรพสินค้าและของที่ระลึก
- ห้องแสดงภาพเขียนศิลปะ

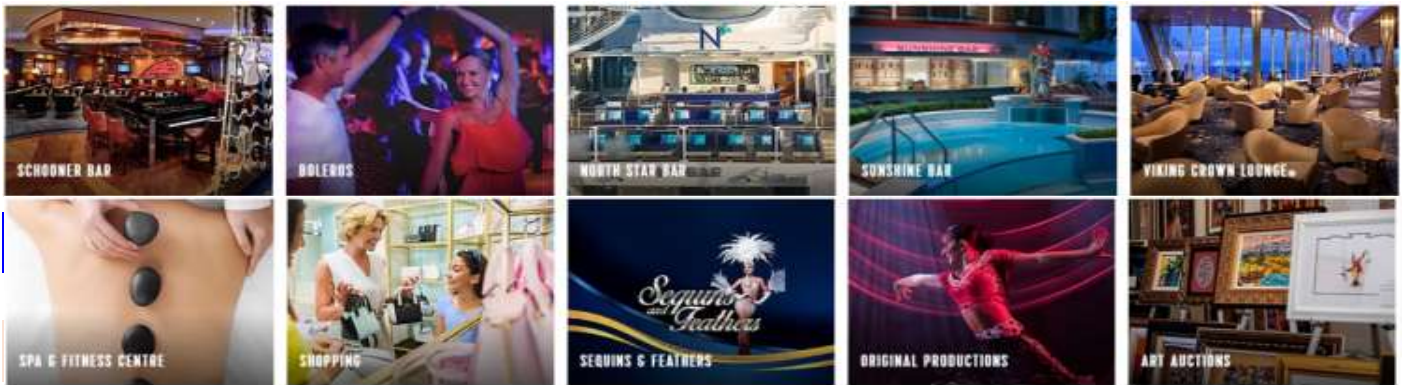

เที่ยง  บริการอาหารมื้อกลางวัน ณ กัฏตาการบนเรือสำราญ

13.00 น. เรือเข้าเทียบท่า เคทชิแกน (KETCHIKAN) เมืองนี้ตั้งอยู่เชิงเขาริมฝั่งแม่น้ำ เป็นเมืองเล็กๆ ที่มีเสน่ห์ โดยเฉพาะอย่างยิ่งหมู่บ้านดั้งเดิมของชนพื้นเมืองที่สร้างสรรค์งานศิลปะเสาโทเทมของ อินเดียนแดงเผ่าทลิงกิด นำท่านเข้าสู่ เมืองเคทชิแกน ชุมชนแห่งแรกของรัฐอลาสก้า ปัจจุบันจัดเป็นเมืองที่ใหญ่เป็นอันดับสี่ของรัฐ และเป็นเมืองที่รู้จักกันดีของนักท่องเที่ยวท้องถิ่นและต่างชาติว่า เป็นเมืองแห่งเสาแกะสลัก (Totem Poles) ที่มากที่สุดในโลก ในอดีตเสาแกะสลักนี้ ถือเป็นสัญลักษณ์ของชนเผ่าพื้นเมืองอเมริกันทางตอนเหนือ และถือเป็นสัญลักษณ์ทางศาสนา ที่พวกเขา



ให้ความเคารพ แต่ต่อมาในยุคที่มีการเผยแพร่ศาสนาคริสต์ เกิดความเข้าใจผิดทำให้คนส่วนใหญ่เฝ้าเสาเหล่านี้เป็นจำนวนมาก ปัจจุบันเสาแกะสลักนี้เปรียบเสมือนบิลบอร์ดหรือสัญลักษณ์ที่ใช้เล่าเรื่องราวประวัติศาสตร์ความเป็นมาต่างๆ



ในอดีต เมืองเคทซิกแกนเคยได้ชื่อว่าเป็นเมืองหลวงแห่งแชนมอน ในอดีตเมืองนี้ถูกจัดให้เป็นเมืองแห่งสวรรค์ของนักตกปลาและกลุ่มคนที่ชื่นชอบธรรมชาติ ทำให้ในช่วงฤดูร้อนเมืองนี้จะหนาแน่นไปด้วยนักท่องเที่ยวจากทั่วโลก จนส่งผลให้ปริมาณปลาแชนมอนลดลงเป็นจำนวนมาก อีกทั้งพื้นที่ของป่าไม้ก็ลดลงเนื่องจากประชากรท้องถิ่นทำการตัดไม้ เพื่อมาสร้างบ้านพักรองรับนักท่องเที่ยวที่เพิ่มมากขึ้นทุกๆ ปี ปัจจุบันทั้งหน่วยงานภาครัฐและประชากรท้องถิ่นต่างพยายามที่จะอนุรักษ์ให้เมืองนี้คงไว้ซึ่งบรรยากาศของเมืองเก่าแก่เช่นในอดีตเพื่อให้คนรุ่นหลังที่มาเที่ยว

เมืองนี้ สามารถรับรู้ถึงบรรยากาศในประวัติศาสตร์ได้ไม่มากนักน้อย **นำท่านเที่ยวชมย่าน โคมแดงที่โค้งคังในอดีต ครีก สตรีท (CREEK STREET)** เป็นที่ชุมนุมของนักแสดงโศก และนักเดินเรือในยุคต้นทอง เป็นย่านอาคารเก่าที่ทางเดินและบ้านเรือนสร้างอยู่เหนือลำธารหรือเชิงเขา มีสถานที่ประวัติศาสตร์ บ้านของคอลลี สถานที่หาความสำคัญของชายหนุ่มในอดีต ปัจจุบันเปลี่ยนเป็นร้านค้า และร้านอาหาร อีสระให้ชมเมืองเคทซิกแกน และชื่อของพื้นเมืองตามอักษาสัย พร้อมเก็บภาพความน่ารักและความสวยงามของเมืองเคทซิกแกนได้เวลาอันสมควร นำท่านกลับสู่ท่าเรือ



**หมายเหตุ สำหรับท่านที่กลับขึ้นไปเดินเล่นบนฝั่ง ท่านจะต้องกลับมาขึ้นเรืออย่างน้อย 1 ชั่วโมงก่อนเรือออกจากท่า**

ค่า บริการอาหารมื้อค่ำ ณ ภัตตาคารบนเรือสำราญ

**พักที่ ROYAL CARIBBEAN "SERENADE OF THE SEAS" บนเรือสำราญสุดหรูระดับ 5 ดาว (6)**



**หมายเหตุ** ในแต่ละวันท่านสามารถศึกษากิจกรรมต่าง ๆ ได้จากแอปพลิเคชัน Royal Caribbean ที่ทางเรือจะอัปเดตให้ท่านได้อ่านล่วงหน้าและเตรียมตัวก่อนเดินทาง ในแอปจะมีข้อมูลทั้งหมดภายในเรือ ร้านอาหาร รายการการบินต่าง ๆ เป็นต้น เพราะทุกไมล์ทะเลที่เรือแล่นไปนั้น กิจกรรมต่าง ๆ ที่วางไว้อย่างเต็มที่ก็จะดำเนินไปจนทำให้แต่ละวันผ่านไปอย่างรวดเร็ว

## 20.00 น. เรือ SERENADE OF THE SEAS ออกเดินทางสู่ เมือง แวนคูเวอร์

### วันเสาร์ ที่ 26 ก.ค. 68 (9) ล่องเรือสู่แวนคูเวอร์ – อีระพักผ่อนตามอัชชาศัย

เช้า บริการอาหารเช้า ณ กัศคารบนเรือสำราญ

วันนี้เชิญท่านสมาชิกพักผ่อนอย่างอิสระกับบริการ และกิจกรรมบันเทิงต่าง ๆ มากมายบนเรือ

- บาร์เครื่องดื่ม บาร์ไอศกรีม บาร์ กริลล์ พิชซ่า, สอทอด, แซมเบอร์เกอร์
- ห้องฟังเพลง, ห้องเลาจน์ห้องโชว์ และการแสดงที่พร้อมด้วยระบบแสง สี เสียง
- โรงภาพยนตร์ ห้องคาสีโน ห้องเกมส์ และเครื่องเล่น Simulator
- อินเทอร์เน็ต คาเฟ่
- สโมสรสำหรับเด็กเล็ก
- สระว่ายน้ำ สระน้ำวน เซาวน่า ห้องนวด ห้องยิม ห้องเสริมสวย
- สนามกอล์ฟคอมพิวเตอร์ คอร์ตแพ็คเก็ตเทนนิส บาสเก็ตบอล และวอลเลย์บอล
- ห้องสมุด ห้องทำพิธีแต่งงาน, ห้องปฐมพยาบาล
- ร้านค้าปลอดภาษี, ร้านสรรพสินค้าและของที่ระลึก
- ห้องแสดงภาพเขียนศิลปะ

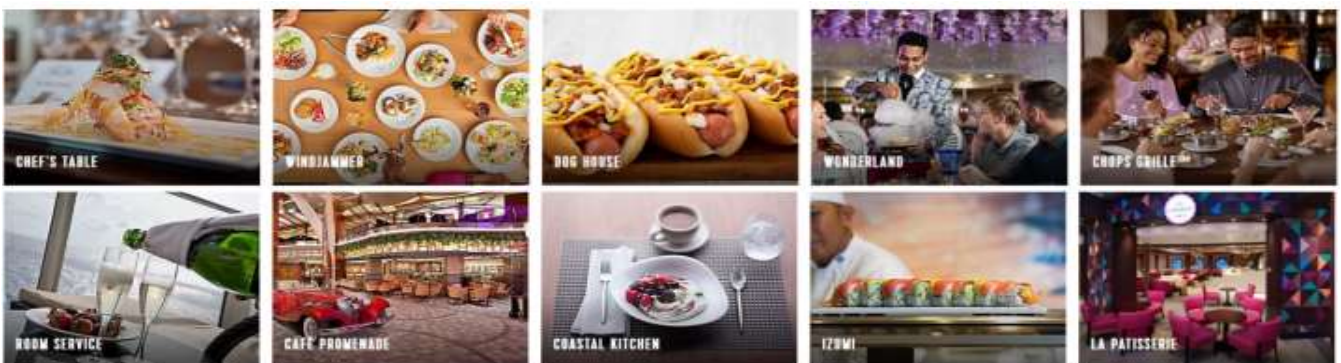

ค่ำ บริการอาหารเช้า ณ กัศคารบนเรือสำราญ

### พักที่ ROYAL CARIBBEAN “SERENADE OF THE SEAS” บนเรือสำราญสุดหรูระดับ 5 ดาว (7)



**วันอาทิตย์ ที่ 27 ก.ค. 68 (10) แวนคูเวอร์ – แคนาดา เฟลส – ซ้อปิ้ง เอาท์เล็ต – สนามบิน**

**\*\*\* เรือเทียบท่า ณ ท่าเรือแวนคูเวอร์ เวลา 07.00 นาฬิกา \*\*\***

**เช้า** | บริการอาหารมื้อเช้า ณ ภัตตาคารบนเรือสำราญ

นำท่านเก็บภาพความงดงามทางสถาปัตยกรรมของอาคารแคนาเดียน เฟลส [Canadian Place Building สถาปัตยกรรมหลังการปฏิวัติเรือสีขาว](#) คล้ายโรงโอเปร่า เฮาส์ของนครซิดนีย์ ออสเตรเลีย หลังคาใบเรือนี้เดิมสร้างขึ้นเป็นหลังคาของ Canada Pavilion ในงาน World's Fair ที่จัดขึ้นที่แวนคูเวอร์ เมื่อปี ค.ศ. 1986 ออกแบบโดย Zeidler Roberts ได้เวลานำท่านชมอาคารที่ก่อสร้างด้วยสถาปัตยกรรมโดดเด่นอันน่าสนใจ คือ [สถานีรถไฟแคนาเดียนแปซิฟิก \(Canadian Pacific Rail Station\)](#) สร้างขึ้นเมื่อปี ค.ศ. 1880 เป็นสถานีชุมทางรถไฟสายข้ามทวีป [ปัจจุบันเป็นสถานีรถไฟลอยฟ้า \(Sky Train\)](#) ของนครแวนคูเวอร์



**เที่ยง** | บริการอาหารมื้อกลางวัน ณ ภัตตาคาร

[นำท่านเดินทางทางสู่อเอาท์เล็ต ซ้อปิ้ง McArthur Glen Premium Outlet](#) ให้ท่านช้อปปิ้งสินค้าราคาขายส่งหลากหลายตรงจากโรงงาน เชิญเลือกซื้อสินค้านาฬิกา พบกับร้านขายเสื้อผ้าต่างๆ อาทิเช่น ลีวายส์ โปโล ผ้าปูที่นอน เครื่องนอน เครื่องครัว ของเด็กเล่น รองเท้ากีฬารองเท้าหนังทิมเบอร์แลนด์ เนคไท แวนดาเรย์แบนด์ กระเป๋า SAMSONITE ที่ราคาถูกกว่าเมืองไทยถึง 50 % อิสระกับการช้อปปิ้งตามอัธยาศัย

20.30 | ได้เวลาพอสมควรนำท่านเดินทางสู่สนามบิน

**วันจันทร์ ที่ 28 ก.ค. 68 (11) แวนคูเวอร์ – ไทย**

00.35 น. | ออกเดินทางสู่ กรุงเทพมหานคร (แวะเปลี่ยนเที่ยวบิน) โดยสายการบิน ไชน่าแอร์ไลน์ เที่ยวบินที่ CI31

**\*\*\* บินข้ามเส้นแบ่งเวลาสากล \*\*\***

**วันอังคาร ที่ 29 ก.ค. 68 (12) ไทย(ใต้หวัน) – สนามบินสุวรรณภูมิ (กรุงเทพฯ)**

05.35 น. | เดินทางถึง สนามบินไทย (ใต้หวัน) // นำท่านเปลี่ยนเครื่อง สู่ สนามบินสุวรรณภูมิ

07.00 น. | ออกเดินทางสู่ สนามบินสุวรรณภูมิ โดยสายการบินไชน่าแอร์ไลน์ เที่ยวบินที่ CI833

09.50 น. | เดินทางถึง สนามบินสุวรรณภูมิ โดยสวัสดิภาพ พร้อมความประทับใจ

**\*\*\* หมายเหตุ... โปรแกรมการเดินทางอาจเปลี่ยนแปลงได้ตามความเหมาะสม เนื่องจากสภาพ ลม พายุ อากาศ, การล่าช้าอันเนื่องมาจากสายการบิน และสถานการณ์ในต่างประเทศที่ทางคณะเดินทางในขณะนั้น เพื่อความปลอดภัยในการเดินทาง โดยบริษัทฯ ได้มอบหมายให้ หัวหน้าทัวร์ผู้นำทัวร์ มีอำนาจตัดสินใจ ณ ขณะนั้นทั้งนี้การตัดสินใจ จะคำนึงถึงผลประโยชน์ของหมู่คณะเป็นสำคัญ เมื่อท่านทำการจองและชำระเงินมัด**





### อัตราค่าบริการปี 2024 รวมค่าวีซ่าแคนาดา

กำหนดการเดินทาง 18 – 29 ก.ค. 68	ผู้ใหญ่ พักห้องละ 2 ท่าน	เด็กอายุต่ำกว่า 12 ปี พักกับผู้ใหญ่ 1 ท่าน	เด็กอายุต่ำกว่า 12 ปี พักกับผู้ใหญ่ 2 ท่าน (เสริมเตียง)	พักเดี่ยว
ห้องพักด้านใน Inside Cabin	199,900	199,900	199,900	55,900
ห้องพักมีระเบียง Balcony	239,900	239,900	239,900	87,900

หากท่านสนใจการเดินทางช่วงเดือนอื่น โปรดติดต่อสอบถามเจ้าหน้าที่ฝ่ายขาย

\*ต้องการเดินทางโดยชั้นธุรกิจ (Business Class) กรุณาสอบถามราคาเพิ่มเติมจากเจ้าหน้าที่บริษัทฯ\*

➤ อัตราค่าบริการดังกล่าวยังไม่รวมค่าวีซ่าเข้าประเทศสหรัฐอเมริกา(ค่าใช้จ่าย 12,000.-บาท)

### ข้อมูลห้องพักในเรือสำราญ Radiance of The Seas



- กรุ๊ปหมู่คณะเดินทางตั้งแต่ 15 ท่านขึ้นไปสามารถกำหนดวันเดินทางตามความต้องการของหมู่คณะของท่าน
- หมายเหตุ: โรงแรม ทูอเมริกาและแคนาดา ไม่มีห้องพักแบบ 3 เตียง สำหรับนอน 3 ท่าน แต่จะเป็นเตียงขนาดควีนไซส์สองเตียงในหนึ่งห้อง(ไม่มีเตียงเสริม)

### อัตราค่าบริการนี้รวม

- ❖ ค่าตั๋วเครื่องบินไป-กลับ กรุงเทพฯ- แวนคูเวอร์ // แวนคูเวอร์-กรุงเทพฯ
- ❖ โรงแรมที่พักตามระบุน หรือเทียบเท่าในระดับเดียวกัน โรงแรมส่วนใหญ่ในแคนาดาจะไม่มีเครื่องปรับอากาศ เนื่องจากอยู่ในแถบที่มีอุณหภูมิต่ำและราคาโรงแรมจะปรับขึ้น 3-4 เท่าตัว หากวันเข้าพักตรงกับงานเทศกาลเทรดแฟร์



หรือการประชุมต่างๆ อันเป็นผลที่ทำให้ต้องมีการปรับเปลี่ยนย้ายเมือง โดยคำนึงถึงความเหมาะสมเป็นหลัก

- ❖ **ค่าธรรมเนียมในการยื่นวีซ่าแคนาดา** ทางสถานทูตไม่คืนให้ท่านไม่ว่าท่านจะผ่านการพิจารณาหรือไม่ก็ตาม
- ❖ ค่าอาหารที่ระบุในรายการ ให้ท่านได้ลิรสกับอาหารท้องถิ่นในแต่ละประเทศ
- ❖ ค่าบริการนำทัวร์โดยหัวหน้าทัวร์ผู้มีประสบการณ์นำเที่ยวให้ความรู้ และคอยดูแลอำนวยความสะดวกตลอดการเดินทาง 1 ท่าน
- ❖ ค่าประกันสุขภาพและอุบัติเหตุในการเดินทางวงเงินท่านละ 2,000,000 บาท
- ❖ ค่ายกกระเป๋าใบใหญ่ท่านละ 2 ใบ น้ำหนักไม่เกินใบละ 20 กก. ส่วนกระเป๋าใบเล็กถือขึ้นเครื่องบินอยู่ในความดูแลของท่านเองไม่เกิน 7 กก.

❖ **ค่าชิปพนักงานบริการในเรือ 120 USD(รวมแล้ว)**

### อัตราค่าบริการนี้ไม่รวม

- ❖ **ค่าธรรมเนียมการทำวีซ่า VISA เข้าประเทศอเมริกา**
- ❖ ค่าภาษีมูลค่าเพิ่ม 7 % และค่าภาษีหัก ณ ที่จ่าย 3 %
- ❖ ค่าดำเนินการทำหนังสือเดินทาง (พาสปอร์ต)
- ❖ ค่าใช้จ่ายส่วนตัว อาทิ ค่าโทรศัพท์, ค่าซักรีด, ค่าเครื่องดื่มและอาหารนอกเหนือจากที่ระบุในรายการ
- ❖ ค่าฝากคืนของภาษีน้ำมันที่ทางสายการบินแจ้งเปลี่ยนแปลงกะทันหัน
- ❖ **ค่าทิปหัวหน้าทัวร์จากเมืองไทย 100 บาท / ท่าน / วัน(1,200 บาท หากท่านประทับใจในการบริการ)**

### การจองและชำระเงิน

- ❖ กรุณาจองล่วงหน้าพร้อมชำระงวดแรก **100,000** บาท ก่อนการเดินทาง พร้อมพร้อมหนังสือเดินทาง และค่าใช้จ่ายส่วนที่เหลือก่อนการเดินทางไม่น้อยกว่า 30 วัน มิฉะนั้นจะถือว่าท่านยกเลิกการเดินทาง
- ❖ บริษัทฯ ขอสงวนสิทธิ์ยกเลิกการเดินทางก่อนล่วงหน้า 10 วัน ซึ่งจะเกิดขึ้นได้ก็ต่อเมื่อ ไม่สามารถทำกรุปได้อย่างน้อย 15 ท่าน และหรือ ผู้ร่วมเดินทางในคณะไม่สามารถผ่านการพิจารณาวีซ่าได้ครบ 15 ท่าน ซึ่งในกรณีนี้ ทางบริษัทฯ ยินดีคืนเงินให้ทั้งหมดหักค่าธรรมเนียมวีซ่า หรือจัดหาคณะทัวร์อื่นให้ ถ้าท่านต้องการ
- ❖ บริษัทฯ ขอสงวนสิทธิ์ที่จะเปลี่ยนแปลงรายละเอียดบางประการในทัวร์นี้ เมื่อเกิดเหตุจำเป็น สุดวิสัย จนไม่อาจแก้ไขได้ และจะไม่รับผิดชอบใดๆ ในกรณีที่สูญหาย สูญเสียหรือได้รับบาดเจ็บ ที่นอกเหนือความ รับผิดชอบของหัวหน้าทัวร์และเหตุสุดวิสัยบางประการเช่น การนัดหยุดงาน ภัยธรรมชาติ การจลาจล ต่างๆ
- ❖ เนื่องจากรายการทัวร์นี้เป็นแบบเหมาจ่ายเบ็ดเสร็จ หากท่านสละสิทธิ์การใช้บริการใดๆตามรายการ หรือถูกปฏิเสธการเข้าประเทศไม่ว่าในกรณีใดก็ตาม ทางบริษัทฯ ขอสงวนสิทธิ์ไม่คืนเงินในทุกกรณี
- ❖ เมื่อท่านได้ชำระเงินมัดจำหรือทั้งหมด ไม่ว่าจะเป็นการชำระผ่านตัวแทนของบริษัทฯ หรือชำระโดยตรงกับทางบริษัท ทางบริษัทฯ จะขอถือว่าท่านรับทราบและยอมรับในเงื่อนไขต่างๆของบริษัทฯ ที่ได้ระบุไว้โดยทั้งหมด

### เงื่อนไขการยกเลิก

1. ยกเลิกก่อนการเดินทาง 40 วัน – คืนค่าใช้จ่ายทั้งหมด ยกเว้นกรุปที่เดินทางช่วงวันหยุด หรือเงินค่ามัดจำที่ต้อง



การันตีที่นั่งกับสายการบิน หรือ กรุ๊ปที่มีการการันตีค่ามัดจำที่พักโดยตรงหรือ โดยการผ่านตัวแทนในประเทศ หรือ ต่างประเทศและ ไม่อาจขอคืนเงินได้ (ค่าใช้จ่ายตามความเป็นจริง)

2. ยกเลิกก่อนการเดินทาง 20 – 39 วันขึ้นไป – เก็บค่าใช้จ่าย 50 % ของราคาทัวร์
3. ยกเลิกก่อนการเดินทาง 1 – 19 วัน – เก็บค่าบริการทั้งหมด 100 %

### เอกสารที่ใช้ประกอบในการยื่นวีซ่า VISA CANADA

- ❖ **หนังสือเดินทางที่เหลืออายุใช้งานไม่ต่ำกว่า 6 เดือน และมีหน้าพาสปอร์ตว่างอย่างน้อย 5 หน้า**
- ❖ **รูปถ่ายสี (ต้องถ่ายไว้ไม่เกิน 3 เดือน หากหลังเป็นสีขาวเท่านั้น) ขนาด 2 นิ้ว จำนวน 3 รูป ขึ้นอยู่กับประเทศที่จะเดินทาง**
- ❖ **หลักฐานแสดงสถานะการทำงานตัวจริง 1 ชุด (ภาษาอังกฤษ)**
  - \* ค่าขาย หลักฐานทางการค้า เช่น ใบรับรองจากกระทรวงพาณิชย์หรือใบทะเบียนการค้าที่มีชื่อผู้เดินทาง อายุย้อนหลังไม่เกิน 3 เดือนนับจากเดือนที่จะเดินทาง
  - \* พนักงานและผู้ถือหุ้น หนังสือรับรองการทำงานเป็นภาษาอังกฤษ
  - \* ข้าราชการและนักเรียน หนังสือรับรองจากต้นสังกัด
- ❖ **หลักฐานแสดงฐานะการเงิน (สถานทูตไม่รับบัญชีกระแสรายวัน)**
  - \* **สำเนาสมุดเงินฝากประจำ หรือ ออมทรัพย์ โดยละเอียดทุกหน้า ย้อนหลัง 6 เดือน พร้อมด้วยหนังสือรับรองจากธนาคาร** กรุณาสะกดชื่อให้ตรงกับหน้าพาสปอร์ต และหมายเลขบัญชีเล่มเดียวกับสำเนาที่ท่านจะใช้ยื่นวีซ่า (ใช้เวลาดำเนินการขอประมาณ 5 วันทำการ)
  - \* เด็กใช้เอกสารร่วมกับบิดา-มารดา
  - \* สามเษก-ภรรยาที่มีการจดทะเบียนสมรส สามารถใช้เอกสารการเงินร่วมกันได้ แต่ให้ถ่ายสำเนาแยกคนละชุด
- ❖ **กรณีเด็กอายุต่ำกว่า 20 ปีบริบูรณ์**

หากเด็กไม่ได้เดินทางกับบิดา/มารดาคนใดคนหนึ่ง หรือบิดามารดาไม่ได้เดินทางทั้งสองคน ต้องมีจดหมายยินยอมให้เดินทางไปต่าง ประเทศจากบิดา & มารดา ซึ่งจดหมายต้องออกโดยที่ว่าการอำเภอ
- ❖ **สำเนาบัตรประชาชน หรือ สำเนาสูติบัตร 1 ชุด**
- ❖ **สำเนาทะเบียนบ้าน 1 ชุด**
- ❖ **สำเนาทะเบียนสมรส หรือ ทะเบียนหย่า 1 ชุด**
- ❖ **สำเนาใบเปลี่ยนชื่อ-สกุล (ถ้ามี) 1 ชุด**
- ❖ การบิดเบือนข้อเท็จจริงประการใดก็ตามอาจจะถูกระงับมิให้เดินทางเข้าประเทศในกลุ่มเชงเก้นเป็นการถาวร และถึงแม้ว่าท่านจะถูกปฏิเสธวีซ่าสถานทูตไม่คืนค่าธรรมเนียมที่ได้ชำระไปแล้วและหากต้องการขอยื่นคำร้องใหม่ก็ต้องชำระค่าธรรมเนียมใหม่ทุกครั้ง
- ❖ หากสถานทูตมีการสัมภาษณ์บางท่าน ทางบริษัทฯขอความร่วมมือในการเชิญท่านไปสัมภาษณ์ตามนัดหมายและโปรดแต่งกายสุภาพ ทั้งนี้ทางบริษัทฯ จะส่งเจ้าหน้าที่ไปอำนวยความสะดวก และประสานงานตลอดเวลาและหากสถานทูตขอเอกสารเพิ่มเติมทางบริษัทฯใคร่ขอรบกวนท่านจัดส่งเอกสารดังกล่าวเช่นกัน
- ❖ กรณีที่ท่านยกเลิกการเดินทางภายหลังจากได้วีซ่าแล้ว ทางบริษัทฯขอสงวนสิทธิ์ในการแจ้งสถานทูตยกเลิกวีซ่าของท่าน เนื่องจากการขอวีซ่าในแต่ละประเทศจะถูกบันทึกไว้เป็นสถิติในนามของบริษัทฯ



❖ ทางสถานทูตจะรับพิจารณาเฉพาะท่านที่มีเอกสารพร้อมและมีความประสงค์ที่จะเดินทางไปท่องเที่ยวยังประเทศตามที่ระบุเท่านั้น การปฏิเสธวีซ่าอันเนื่องมาจากหลักฐานในการขอขึ้นวีซ่าปลอมหรือผิดวัตถุประสงค์ในการยื่นขอวีซ่าท่องเที่ยว ทางบริษัทฯ ขอสงวนสิทธิ์ในการคืนเงิน โดยจะหักค่าใช้จ่ายที่เกิดขึ้นจริงและจะคืนให้ท่านหลังจากตัวร้อออกเดินทางภายใน 20 วัน โปรแกรมการเดินทางอาจเปลี่ยนแปลงได้ตามความเหมาะสม ทั้งนี้จะคำนึงถึงประโยชน์และความปลอดภัยของผู้เดินทางเป็นหลัก

\*\*\*\*\*