



• **วันเดอร์ ทริป**

150 ซ.ลาดพร้าว 4 แขวง จอมพล
เขต จตุจักร กรุงเทพมหานคร 10900

ใบอนุญาตประกอบธุรกิจนำเที่ยว เลขที่ 11/11007

☎ 098-909-7908, 094-313-3883
✉ wondertrip2022@gmail.com
@wondertrip
🌐 wondertriptravel.com



BEST EUROPE

รหัส : BT-EUR287_OR

8 วัน | 5 คืน

Keukenhof **75** YEARS

รวมทุกอย่าง
ไม่ต้องจ่ายค่านางาน
วีซ่า ทิปคองกิน หวีหน้าทัวร์
ตั๋ว ประกัน โรงแรม



มหัศจรรย์

Europe

AMSTERDAM
BRUSSELS • PARIS

Keukenhof 2025

เดินทาง
เทศกาล
Songkran

เช็คอินที่เที่ยวยอดนิยม
เข้าชมเทศกาลแห่งยุโรป KEUKENHOF

89,999.- ราคาเริ่มต้น

📅 เดินทาง : 09-16 เม.ย. / 11-18 เม.ย. 68



นั่งรถไฟความเร็วสูง



ล่องเรือหมู่บ้านกังหัน



พระราชวังแวร์ซาย

🧳 น้ำหนักกระเป๋า
25Kg.

🏨 **พักโรงแรม**
3-4 ดาว

🍴 **อาหาร**
12 มื้อ

เมนูพิเศษ!
หอยออสคาโก้
หอยแมลงภู่ออบไวน์ขาว



ล่องเรือหมู่บ้านกังหัน เข้าชมหมู่บ้านซานน์สคันส์ เข้าชมเวินโก๊ะ-มิวเซียม เข้าชมพระราชวังแวร์ซายส์ ล่องเรือแม่น้ำแซนชมกรุงปารีส



• วันเดอร์ ทริป
 150 ซ.ลาดพร้าว 4 แขวง จอมพล
 เขต จตุจักร กรุงเทพมหานคร 10900
 ใบอนุญาตประกอบธุรกิจนำเที่ยว เลขที่ 11/11007
 25-08-60 (มี.ค. 2561) 25-08-60 (มี.ค. 2561) 25-08-60 (มี.ค. 2561)

098-909-7908, 094-313-3883
 wondertrip2022@gmail.com
 @wondertrip
 wondertriptravel.com



**บินเข้า อัมสเตอร์ดัม
 บินออก ปารีส
 นำหนักกระเป๋า 25 กก.**



ล่องเรือชมหมู่บ้านกีร์ฮึน



เข้าชมหมู่บ้านชานนิสคันส์



เข้าชมแวนโก๊ะมิวเซียม



เข้าชมพระราชวังแวร์ซายส์



ล่องเรือแม่น้ำแซนชมกรุงปารีส



**BLOSSOM IN EUROPE
 AMSTERDAM - BRUSSELS - FRANCE**

8วัน 5คืน

เดินทางเทศกาลสงกรานต์
 09 - 16 และ 11 - 18 เม.ษ. 2568

ราคา รวมทุกอย่าง ไม่ต้องจ่ายหน้างาน

ตั๋วเครื่องบิน-โรงแรม-อาหาร-ทิปโกด-ทิปคนขับ-ประกันฯลฯ

Icons: Ticket, Passport, Hotel, Restaurant, Fork and Spoon, Guide, Driver, Checklist.



เที่ยวเมืองมรดกโลก เกนต์ และบรูจส์

เมนูอาหารสุดพิเศษ !!
 หอยแมลงภู่อบไวน์ขาว และหอยเอสคาโก้

รถไฟความเร็วสูง
 จาก เบลเยียม สู่ ฝรั่งเศส

Icons: Eurostar train, Mussels, Oysters.

วันที่	รายการ	อาหาร			โรงแรม
		เช้า	เที่ยง	เย็น	
1	สนามบินสุวรรณภูมิ ประเทศไทย			✈️	
2	สนามบินโดฮา ประเทศกาตาร์ - สนามบินสคิปโฮลล์อัมสเตอร์ดัม ประเทศเนเธอร์แลนด์ - หมู่บ้านกังหันลมชานนิสคันส์ - หมู่บ้านโวเลนดัม - กรุงอัมสเตอร์ดัม	✈️	✗	✓	Holiday Inn Express Amsterdam - Schiphol (พัก2คืน) หรือเทียบเท่า ★★★
3	หมู่บ้านกีร์ฮึน - ล่องเรือชมหมู่บ้านกีร์ฮึน - สถาบันสอนการเจียรไนเพชร - ล่องเรือหลังคากระจก - พิพิธภัณฑ์แวนโก๊ะ - จัตุรัสดัมสแควร์	✓	✓	✓	Novotel Brussels Centre Midi Station หรือเทียบเท่า ★★★★★
4	เมืองอัมสเตอร์ดัม - สวนเคอเคนฮอฟ - เมืองแอนต์เวิร์ป - จัตุรัสโกรตมาร์ก - มหาวิหารแห่งแอนท์เวิร์ป - กรุงบรัสเซลส์ - จัตุรัสกรองด์ปลาสต์	✓	✓	✗	Ibis Styles Paris Gennevilliers (พัก2คืน) หรือเทียบเท่า ★★★
5	เมืองเกนต์ - ย่านเมืองเก่าเกนต์ - เมืองบรูจส์ - ย่านเมืองเก่าบรูจส์ - กรุงบรัสเซลส์ - อนุสรณ์อะโตเมียม - รถไฟความเร็วสูง EUROSTAR - กรุงปารีส	✓	✓	✓	
6	กรุงปารีส - พระราชวังแวร์ซายส์ - จัตุรัสกรอกาเดโร - วิวกิวท์คิน์หอไอโวล - ล่องเรือแม่น้ำแซน - พิพิธภัณฑ์ลูฟร์ - ห้างแกลเลอรี ลาฟาแยตต์	✓	✓	✗	
7	กรุงปารีส - ประตูชัยอาร์กเดอกร็องฟิ - ถนนช็องเซลีเซ - สนามบินปารีส ชาร์ล เดอ โกลด์ ประเทศฝรั่งเศส - สนามบินโดฮา ประเทศกาตาร์	✓	✗	✈️	
8	สนามบินสุวรรณภูมิ ประเทศไทย	✈️			

รายการท่องเที่ยวอาจมีการเปลี่ยนแปลงตามความเหมาะสม โดยดูสถานการณ์หน้างานเป็นหลัก แต่จะเก็บที่เกี่ยวครบทุกรายการ



• **วันเดอร์ ทริป**

150 ซ.ลาดพร้าว 4 แขวง จอมพล
เขต จตุจักร กรุงเทพมหานคร 10900

ใบอนุญาตประกอบธุรกิจนำเที่ยว เลขที่ 11/11007

☎ 098-909-7908, 094-313-3883

✉ wondertrip2022@gmail.com

💬 @wondertrip

🌐 wondertriptravel.com



อัตราค่าบริการ

วันเดินทาง	ราคาทัวร์/ท่าน พักห้องละ 2-3 ท่าน	ราคาทัวร์เด็ก/ท่าน (อายุไม่เกิน 11 ปี)	ราคา ห้องพักเดี่ยว
09 – 16 เมษายน 2568	89,999	89,999	14,999
11 – 18 เมษายน 2568	94,999	94,999	14,999

อัตราค่าบริการสำหรับ เด็กอายุไม่เกิน 2 ปี ณ วันเดินทางกลับ (Infant) ท่านละ 30,000 บาท

ราคารวมทุกอย่างไม่ต้องจ่ายหน้างาน

รายละเอียดเพิ่มเติม

กรณีที่มีตัวเครื่องบินแล้วหักออกจากค่าทัวร์ 15,000 บาท

ชั้นธุรกิจ Business Class เพิ่มเงินจากราคาเดิม

*****กรุณาเช็คกับทางเจ้าหน้าที่ก่อนทำการจอง*****

***** การ์นต์ 10 ท่านออกเดินทางพร้อมหัวหน้าทัวร์คนไทย *****

DAY01 | **สนามบินสุวรรณภูมิ ประเทศไทย** | **กรุงเทพฯ**
 (-/-/-)



22.00 น. | พร้อมกันที่ ท่าอากาศยานสุวรรณภูมิ ชั้น 4 ประตู 9 ROW S เคาน์เตอร์ **สายการบินเอมิเรตส์ Emirate Airline (EK)** โดยมีเจ้าหน้าที่อำนวยความสะดวกด้านการเช็คอินให้แก่ทุกท่าน

โปรแกรมการเดินทาง 8 วัน 5 คืน : เดินทางโดยสายการบิน กาตาร์ แอร์เวย์

BKK → DOH เที่ยวบิน: QR837 ออก: 02.30 ถึง: 05.30	DOH → AMS เที่ยวบิน: QR273 ออก: 08.10 ถึง: 13.55
CDG → DOH เที่ยวบิน: QR040 ออก: 16.25 ถึง: 23.50	DOH → BKK เที่ยวบิน: QR834 ออก: 01.50 ถึง: 12.45

DAY02 | **สนามบินโดฮา ประเทศกาตาร์ – สนามบินสคิปโฮลล์อัมสเตอร์ดัม ประเทศเนเธอร์แลนด์ - หมู่บ้านกังหันลมซานสคันส์ – หมู่บ้านโวเลนดัม – กรุงอัมสเตอร์ดัม** | **เนเธอร์แลนด์**
 (-/-/เย็น)

- 02.30 น.** | ออกเดินทางสู่ เมืองโดฮา ประเทศกาตาร์ โดยเที่ยวบินที่ **QR837 (บริการอาหารและเครื่องดื่มบนเครื่อง)**
- 05.30 น.** | เดินทางถึง สนามบินโดฮา ประเทศกาตาร์ (เพื่อรอเปลี่ยนเครื่อง)
- 08.10 น.** | ออกเดินทางสู่ สนามบินอัมสเตอร์ดัม ประเทศเนเธอร์แลนด์ โดยเที่ยวบินที่ **QR273**
- 14.55 น.** | เดินทางถึงสนามบินสคิปโฮลล์อัมสเตอร์ดัม ประเทศเนเธอร์แลนด์ (เวลาท้องถิ่นช้ากว่าประเทศไทย 6 ชั่วโมง) ผ่านพิธีตรวจคนเข้าเมืองและศุลกากรเรียบร้อย



• **วันเดอร์ ทริป**

150 ซ.ลาดพร้าว 4 แขวง จอมพล
เขต จตุจักร กรุงเทพมหานคร 10900

ใบอนุญาตประกอบธุรกิจนำเที่ยว เลขที่ 11/11007

☎ 098-909-7908, 094-313-3883

✉ wondertrip2022@gmail.com

💬 @wondertrip

🌐 wondertriptravel.com



จากนั้นนำท่านสู่ **หมู่บ้านกังหันลมซานสคันส์ (Zaanse Schans)** (เดินทางประมาณ 25 นาที) หมู่บ้านที่มีการอนุรักษ์กังหันลมและบ้านเรือนดั้งเดิมของฮอลแลนด์ซึ่งปัจจุบันเปิดเป็นพิพิธภัณฑ์เปิดให้เข้าชมวิถีชีวิตความเป็นอยู่ของชาวต่างชาติที่ใช้กังหันลมกว่าร้อยแห่งในงานอุตสาหกรรมมาตั้งแต่ศตวรรษที่ 17-18 โดยทำหน้าที่ผลิตน้ำมันจากดอกมัสตาร์ดกระดาชงานไม้

MUST DO ภายในหมู่บ้านแห่งนี้ยังมียังมีโรงงานสาธิตวิธีการทำชีส (Catharina Hoeve Cheese) และการทำรองเท้าไม้ (Clog) ที่เป็นสัญลักษณ์อีกอย่างหนึ่งของเนเธอร์แลนด์ที่เป็นที่รู้จักมาอย่างยาวนาน

นำท่านเดินทางสู่ **หมู่บ้านชาวประมงโวเลนดัม (Volendam)** (เดินทางประมาณ 25 นาที) นำท่านสัมผัสวิถีชีวิตของเมืองชาวประมงที่เรียงรายไปด้วยอาคารบ้านเรือนเก่าแก่ รวมไปถึงท่าเรืออันแสนคึกคักของเมือง อีกทั้งยังเป็นเมืองที่ยังคงอนุรักษ์อนุรักษ์วัฒนธรรมการแต่งกายแบบดั้งเดิมของชาวตัดซีไว้ที่เมืองนี้อิสระให้ท่านได้ชมเมืองและเลือกซื้อของฝากของที่ระลึกได้ตามอัธยาศัย

กรุงอัมสเตอร์ดัม (เดินทางประมาณ 40 นาที) เป็นเมืองหลวงของประเทศตั้งอยู่ริมแม่น้ำAmstel ซึ่งที่มาของชื่อเมืองนั้นมาจากการรวมชื่อของแม่น้ำเข้ากับคำว่า "Dam" ที่แปลว่าเขื่อนจนกลายมาเป็น Amsterdam

ค่า บริการอาหารค่ำ ณ ภัตตาคารอาหารท้องถิ่น

ที่พัก Holiday Inn Express Amsterdam - Schiphol หรือเทียบเท่า

เนื่องจากช่วงวันเดินทางเป็นเทศกาลประจำปีที่สำคัญของยุโรป หากที่พักรับรองเต็ม ทางบริษัทขอเสนอโรงแรมในระดับเดียวกัน ใกล้เมืองอัมสเตอร์ดัมทดแทน โดยคำนึงประโยชน์ของลูกค้าเป็นสำคัญ



• **วันเดอร์ ทริป**

150 ซ.ลาดพร้าว 4 แขวง จอมพล
เขต จตุจักร กรุงเทพมหานคร 10900

ใบอนุญาตประกอบธุรกิจนำเที่ยว เลขที่ 11/11007

098-909-7908, 094-313-3883

wondertrip2022@gmail.com

@wondertrip

wondertriptravel.com



DAY03

หมู่บ้านกีธูร์น – ล่องเรือชมหมู่บ้านกีธูร์น – สถาบันสอนการเจียรไนเพชร –
ล่องเรือหลังคากระฉอก – พิพิธภัณฑ์แวนโก๊ะท์ – จัตุรัสสตั้มสแควร์

📍 เนเธอร์แลนด์

✂️ (เช้า/เที่ยง/-)



เช้า รับประทานอาหารเช้า ณ ห้องอาหารโรงแรม

จากนั้นนำท่านมุ่งหน้าสู่ **หมู่บ้านกีธูร์น (Giethoorn Village)** (เดินทางประมาณ 1.40 ชม.) เยี่ยมชมเมืองที่ได้รับฉายาว่า **“เวนิสแห่งเนเธอร์แลนด์”** เมืองเล็กๆ ที่มีผู้คนอาศัยอยู่ประมาณ 2,600 คน เป็นหมู่บ้านที่ปราศจากถนนหมู่บ้านที่เต็มไปด้วยคลอง ทะเลสาบ จึงทำให้ปราศจากมลพิษผู้คนในหมู่บ้านจะเดินทางโดยการใช้เรือเป็นพาหนะ จากนั้นนำท่าน **ล่องเรือชมหมู่บ้านกีธูร์น** ลัดเลาะคลองที่มีความยาวประมาณ 7.5 กิโลเมตร อิสระให้ท่านเที่ยวชมหมู่บ้านแห่งนี้ พร้อมเก็บภาพความประทับใจกับบรรยากาศของหมู่บ้าน unseen แห่งเนเธอร์แลนด์



เที่ยง รับประทานอาหารกลางวัน ณ ภัตตาคาร

นำท่านเข้าชม **สถาบันสอนการเจียรไนเพชร (Coster Diamond)** (เดินทางประมาณ 1.40 ชม.) ที่มีชื่อเสียงท่านจะได้สัมผัสและเรียนรู้พื้นฐานในการดูแลและการเจียรไนเพชรในรูปแบบต่างๆ พร้อมกันนั้นยังได้มีโอกาสเลือกซื้อเพชรเม็ดงามในราคาโรงงานและท่านสามารถเลือกชมสินค้าอื่น อย่างนาฬิกาข้อมือที่ห้อยดั่งมากมาย

นำท่าน **ล่องเรือหลังคากระฉอก** ลัดเลี้ยวเข้าตามลำคลองสัมผัสชีวิตความเป็นอยู่รวมทั้งสภาพ บ้านเรือนเก่าแก่อันงดงามสืบทอดมาตั้งแต่สมัยศตวรรษที่ 17 และทัศนียภาพของบ้านเรือนอันสวยงามอย่างมีเอกลักษณ์





• **วันเดอร์ ทริป**

150 ซ.ลาดพร้าว 4 แขวง จอมพล
เขต จตุจักร กรุงเทพมหานคร 10900

ใบอนุญาตประกอบธุรกิจนำเที่ยว เลขที่ 11/11007

098-909-7908, 094-313-3883

wondertrip2022@gmail.com

@wondertrip

wondertriptravel.com



เข้าชมพิพิธภัณฑ์แวนโก๊ะท์ (Van Gogh Museum) เป็นพิพิธภัณฑ์สไตล์ Modern ที่อยู่ในย่าน Museumplein ของกรุงอัมสเตอร์ดัมส์ (ย่านนั้นจะมีวิวเซียมตีๆ มากมายเรียกว่าไปวันเดียว เก็บครบ) ที่นี่จะเก็บรวบรวมผลงานจำนวนมากที่สุดของศิลปินเอกชาวดัตช์ผู้นี้ไว้มากที่สุดในโลก โดยมีผลงานภาพสีกว่า 200 รูป รูปวาด 500 รูป และจดหมายที่เขียนด้วยลายมือกว่า 700 ฉบับ มีวเซียมนี้เปิดตั้งแต่ปี 1973 (มากกว่า 50 ปี แต่ยังคงทันสมัยอยู่เลย) ที่ตั้งใจจะเป็นที่ๆ เก็บรวบรวมงานทั้งภาพวาด ภาพระบายสี และภาพพิมพ์ จดหมายต่างๆ ซึ่งขอยืมมาจาก Van Gogh Trust โดยเป็นผลงานบางส่วนของแวน โก๊ะท์ จิตรกรเอกชาวดัตช์ผู้บุกเบิกงานศิลปะแนวใหม่แห่งยุคการจัดแสดงผลงานของที่นี่จะมีหลายภาพวาดชื่อดัง เช่น The Potato Eaters, The Café Terrace, Starry Night และ Sunflowers

จัตุรัสดัมสแควร์ (Dam Square) ศูนย์กลางของเมืองที่มีอนุสรณ์สงครามเพื่อรำลึกถึงทหารที่เสียชีวิตในสงครามโลกครั้งที่ 2 และอดีตศาลาว่าการเมืองที่หลุยส์ โบนาปาร์ตเคยใช้เป็นพระราชวังหลวงในช่วงที่จักรพรรดินโปเลียนแห่งฝรั่งเศสเรืองอำนาจ อิสระท่านเลือกซื้อสินค้าแบรนด์เนม ณ ห้างสรรพสินค้าใจกลางจัตุรัสดัมสแควร์ (Dam Square) ตามอัธยาศัย

ค่า บริการอาหารค่ำ ณ ภัตตาคาร

ที่พัก Holiday Inn Express Amsterdam - Schiphol หรือเทียบเท่า

เนื่องจากช่วงวันเดินทางเป็นเทศกาลประจำปีที่สำคัญของยุโรป หากที่พักข้างต้นเต็ม ทางบริษัทขอเสนอโรงแรมในระดับเดียวกัน ใกล้เมืองอัมสเตอร์ดัมทดแทน โดยคำนึงประโยชน์ของลูกค้าเป็นสำคัญ



• **วันเดอร์ ทริป**

150 ซ.ลาดพร้าว 4 แขวง จอมพล
เขต จตุจักร กรุงเทพมหานคร 10900

ใบอนุญาตประกอบธุรกิจนำเที่ยว เลขที่ 11/11007

098-909-7908, 094-313-3883

wondertrip2022@gmail.com

@wondertrip

wondertriptravel.com



DAY04

เมืองอัมสเตอร์ดัม - สวนเคอเคนฮอฟ - เมืองแอนต์เวิร์ป - จัตุรัสโกรตมาร์ก - มหาวิทยาลัยแห่งแอนท์เวิร์ป - กรุงบรัสเซลส์ - จัตุรัสกรองด์ปลาสต์

เบลเยียม

(เช้า/ - /เย็น)

เช้า รับประทานอาหารเช้า ณ ห้องอาหารโรงแรม

นำท่านเดินทางสู่ **สวนเคอเคนฮอฟ (Keukenhof)** (ใช้เวลาประมาณ 30 นาที) ตั้งอยู่ใน เมืองลิชเซ่ (Lisse) ด้วยพื้นที่กว่า 200 ไร่ เป็นสวนดอกไม้สำคัญของเนเธอร์แลนด์ และเป็นส่วนหนึ่งในสวนดอกไม้ที่ใหญ่ที่สุดในโลก ที่นี้ขึ้นชื่อว่าเป็นแหล่งเพาะปลูก ดอกทิวลิปที่สำคัญของเนเธอร์แลนด์ ภายในสวนมีดอกทิวลิปกว่า 800 สายพันธุ์ รวมแล้วกว่า 7 ล้านดอก รวมทั้งดอกไม้ชนิดอื่นๆ เช่น ดอกลิลลี่ ดอกแดฟโฟดิล หรือนาซี

สัชส ดอกไฮยาซินธ์ ดอกซากุระ และ ดอกกล้วยไม้ อีกหลากหลายสายพันธุ์ สวนที่เปิดให้เข้าชมเฉพาะฤดูใบไม้ผลิ ตั้งแต่ปลายเดือนมีนาคม-พฤษภาคม ของทุกปี

หมายเหตุ: สวนเคอเคนฮอฟจะเปิดให้บริการ ตั้งแต่ วันที่ 20 มีนาคม – 11 พฤษภาคม 2025

สวนเคอเคนฮอฟจะมีทั้งหมด 7 โซน คือ

- ❖ Wilhelmina โซนจัดแสดงดอกไม้บานาพันธ์และศิลปะดอกไม้ สระน้ำและน้ำพุขนาดใหญ่
- ❖ Juliana/ Tulpomania โซนจัดแสดงประวัติศาสตร์ของดอกทิวลิปและการปลูกดอกทิวลิป
- ❖ Beatrix โซนดอกกล้วยไม้หลากหลายสายพันธุ์
- ❖ Irene ลานน้ำพุขนาดเล็ก
- ❖ Willem-Alexander โซนดอกทิวลิป ดอกลิลลี่ และพืชหลายชนิด
- ❖ Oranje Nassau โซนดอกไม้ที่ตัดและนำมาโชว์ทุก ๆ สัปดาห์ และสัตว์เลื้อยขนาดเล็ก
- ❖ Mill โซนกังหันลมเก่าแก่ พื้นที่ที่ปิกนิกและล่องเรือ

เที่ยง อีสรระอาหารเที่ยง เพื่อให้ท่านได้ดื่มด่ำกับบรรยากาศในสวนเคอเคนฮอฟ ทั้งนี้บริเวณงานมีจุดจำหน่ายอาหารให้บริการ





• **วันเดอร์ ทริป**

150 ซ.ลาดพร้าว 4 แขวง จอมพล
เขต จตุจักร กรุงเทพมหานคร 10900

ใบอนุญาตประกอบธุรกิจนำเที่ยว เลขที่ 11/11007

098-909-7908, 094-313-3883

wondertrip2022@gmail.com

@wondertrip

wondertriptravel.com



จากนั้นนำท่านเดินทางสู่ **เมืองแอนต์เวิร์ป (Antwerp)** (เดินทางประมาณ 2 ชม.) นำท่านเดินชม **จัตุรัสโกรตมาร์ก (Grote Markt)** ตั้งอยู่ใจกลางเมืองแอนต์เวิร์ป เป็นจุดศูนย์กลาง ประวัติศาสตร์ของเมืองและยังเป็นที่ตั้งของศาลาว่าการเมือง (Town Hall) ซึ่งรายล้อมไปด้วยอาคารแบบหน้าจั่วสไตล์เรเนซองส์ ที่มีความงดงามไม่แพ้กรุงบรัสเซลส์และเมืองบรูจส์เลยทีเดียว จากนั้นนำท่านชม **มหาวิหารแห่งแอนท์เวิร์ป (Cathedral of Our Lady)** โบสถ์หนึ่งงดงามด้วยสถาปัตยกรรมแบบกอธิค ซึ่งถือได้ว่าเป็นโบสถ์ ที่มีขนาดใหญ่ที่สุดในยุโรปโดยมีความสูงกว่า 400 ฟุต ภายในโบสถ์ถูกประดับประดาไปด้วยหน้าต่างกระจกสี

นำท่านเดินทางสู่ **กรุงบรัสเซลส์ (Brussels)** (เดินทางประมาณ 1 ชม.) เมืองหลวงของประเทศเบลเยียม เมืองเก่าแก่ที่มีความสำคัญทางประวัติศาสตร์ เต็มไปด้วยสถาปัตยกรรม และวัฒนธรรมความหลากหลาย และยังเป็นสถานที่ตั้งศูนย์กลางการดำเนินงานของสหภาพยุโรป (EU) เข้าสู่จัตุรัสกลางเมือง **จัตุรัสกรอนด์ป्लाซต์ (Grand Place)** ที่มีชื่อเสียงกล่าวขานกันว่าเป็นจัตุรัสที่สวยงามที่สุดแห่งหนึ่งในยุโรป ชมศาลาว่าการเมืองและอาคารที่สวยงามโดยรอบจัตุรัส นอกเหนือจากนั้นยังมีสินค้าต่างๆ ไม่ว่าจะเป็นของที่ระลึก แบรินด์เนม ขนม สินค้าแฮนด์เมด และอีกมากมายให้ท่านได้เลือกสรร

เย็น รับประทานอาหารค่ำ ณ ภัตตาคารอาหารท้องถิ่นพิเศษ หอยแมลงภู่อบไวน์ขาว

ที่พัก

Novotel Brussels Centre Midi Station หรือเทียบเท่า

เนื่องจากช่วงวันเดินทางเป็นเทศกาลประจำปีที่สำคัญของยุโรป หากที่พักข้างต้นเต็ม ทางบริษัทขอเสนอโรงแรมในระดับเดียวกัน ใกล้เมืองอัมสเตอร์ดัมทดแทน โดยคำนึงประโยชน์ของลูกค้าเป็นสำคัญ



• **วันเดอร์ ทริป**

150 ซ.ลาดพร้าว 4 แขวง จอมพล
เขต จตุจักร กรุงเทพมหานคร 10900

ใบอนุญาตประกอบธุรกิจนำเที่ยว เลขที่ 11/11007

098-909-7908, 094-313-3883

wondertrip2022@gmail.com

@wondertrip

wondertriptravel.com



DAY05

เมืองเกนต์ – ย่านเมืองเก่าเกนต์ - เมืองบรูจส์ - ย่านเมืองเก่าบรูจส์- กรุง
บรัสเซลส์ – อนุสรณ์อะโตเมียม – รถไฟความเร็วสูง EUROSTAR – กรุงปารีส

📍 **เบลเยียม**

✂️ (เช้า/เที่ยง/เย็น)



จากนั้นนำท่านเดินทางสู่ **เมืองเกนต์ (Ghent)** (เดินทางประมาณ 45 นาที) เมืองใหญ่ทางตะวันตกเฉียงเหนือของประเทศที่ใหญ่กลางได้ชื่อว่าร่ำรวยและใหญ่ที่สุดในยุโรปเหนือ เมืองที่มีเอกลักษณ์ระหว่างยุคเก่ากับยุคใหม่ที่มีเอกลักษณ์

นำท่านชม **หอร่องประจำเมือง (Belfry of Ghent)** ที่สูงตระหง่านถึง 91 เมตร เป็นจุดเด่นของเส้นขอบฟ้า ที่ด้านล่างนั้นเป็น หอประชุมสงฆ์ (Cloth Hall) ที่มีมาตั้งแต่ทศวรรษที่ 15 และได้รับเกียรติเป็นมรดกโลกจาก UNESCO นำท่านเดินเล่นชม ถนน THE GRASLEI และ THE KORENLEI ถนนเก่าแก่ของเมืองเกนต์ เป็นจุดชมวิวที่สวยงามที่สุดในเมืองเป็นอาคารเก่าแก่ตั้งแต่สมัยยุคกลางเรียงรายอยู่สองฝั่งถนน

จากนั้นนำท่านเดินทางสู่ **เมืองบรูจส์ (Bruges)** (เดินทางประมาณ 50 นาที) เมืองท่าขนาดใหญ่ทางทิศตะวันตกเฉียงเหนือของประเทศเบลเยียม เมืองท่องเที่ยวที่ได้รับการขนานนามว่า **เวนิสแห่งยุโรปเหนือ (Venice of the North)** เพราะเคยเป็นเมืองท่าและมีความสำคัญทางด้านศิลปะ ยุคจิตรกรรมเนเธอร์แลนด์เฟื่องฟูตอนต้น และได้รับการประกาศกับยูเนสโกให้เป็นมรดกโลก ในปี ค.ศ. 2000

นำท่านชมเมืองย่านเมืองเก่า **จัตุรัสมาร์ก (The Markt)** เป็นพื้นที่เก่าแก่ของใจกลางเมืองมีอาคารเก่าแก่อยู่รายล้อม มีหิ้งวังเก่าของเมืองบรูจส์ รวมถึง **จัตุรัสเบิร์ก (The Burg)** เป็นส่วนที่เก่าแก่ที่สุดแห่งหนึ่งของใจกลางเมือง บริเวณวังเก่าสไตล์กอธิคซึ่งกลายเป็นศาลาว่าการของเมืองในปัจจุบัน ชม **โบสถ์พระโลหิตศักดิ์สิทธิ์ (Basilica of the Holy Blood)** โบสถ์โรมันคาทอลิก เป็นที่เก็บพระโลหิตศักดิ์สิทธิ์ของพระเยซู ซึ่งในทุกปีจะมีการแห่พระธาตุในวันที่พระเยซูเสด็จขึ้นสู่สวรรค์และเป็น 1 ในสถานที่ที่ได้รับการประกาศเป็นมรดกโลกจากยูเนสโก

เที่ยง รับประทานอาหารกลางวัน ณ ภัตตาคาร



• **วันเดอร์ ทริป**

150 ซ.ลาดพร้าว 4 แขวง จอมพล
เขต จตุจักร กรุงเทพมหานคร 10900

ใบอนุญาตประกอบธุรกิจนำเที่ยว เลขที่ 11/11007

098-909-7908, 094-313-3883

wondertrip2022@gmail.com

@wondertrip

wondertriptravel.com



จากนั้นนำท่านเดินทางกลับ **กรุงบรัสเซลส์ (Brussels)** (เดินทางประมาณ 1.30 ชม.) ท่านชมและถ่ายรูปเป็นที่ระลึกกับ **อนุสรณ์อะตอมียม (Atomium)** ซึ่งเป็นสัญลักษณ์ในการจัดงานแสดงสินค้าโลก “เอ็กซ์โป” เมื่อปี ค.ศ. 1958 ถูกสร้างขึ้นโดยจำลอง 1.65 แสนล้านเท่า

นำท่านถ่ายรูปกับ **แมนเนกันพีส (Manneken pis)** ซึ่งเป็นประติมากรรมเด็กชายตัวเล็กๆกำลังยืนแ่่นตัวปัสสาวะอย่างน่ารัก แมนเนกันพีสผู้สร้างประวัติศาสตร์และตำนานพื้นเมืองของชาวเบลเยียมซึ่งมีการเล่าขานกันมาหลากหลายตำนาน เช่น มีเด็กชายชื่อจูเลียสก็มาพบสายชนวนระเบิดกำลังติดไฟ จึงปัสสาวะรดเพื่อดับชนวนและป้องกันเมืองไว้ได้ ชาวเมืองจึงทำรูปแกะสลักนี้ เพื่อระลึกถึงความกล้าหาญ

นำท่านนั่งรถไฟความเร็วสูง **EUROSTAR** มุ่งหน้าสู่อีกหนึ่งเมืองใหญ่ของแคว้นที่ **กรุงปารีส (Paris)** (ใช้เวลาโดยประมาณ 2 ชั่วโมง ซึ่งปกติจะใช้เวลาในการเดินทางด้วยรถยนต์กว่า 4 ชั่วโมง)

กรุงปารีส เมืองหลวงสุดโรแมนติกของประเทศฝรั่งเศส หนึ่งในจุดหมายปลายทางในฝันของใครหลายๆ คนที่แม้กระทั่งชาวฝรั่งเศสที่อาศัยอยู่นอกเมืองหรือต่างจังหวัด หรือต่างแคว้นแดนไกล กล่าวว่ตราบใดที่มีลมหายใจก็ขอให้ได้เห็นมหานครปารีส



เย็น **รับประทานอาหารค่ำ ณ ภัตตาคาร**

ที่พัก **Ibis Styles Paris Gennevilliers หรือเทียบเท่า**

เนื่องจากช่วงวันเดินทางเป็นเทศกาลประจำปีที่สำคัญของยุโรป หากที่พักร้างตันเต็ม ทางบริษัทขอเสนอโรงแรมในระดับเดียวกัน ใกล้เมืองอัมสเตอร์ดัมทดแทน โดยคำนึงประโยชน์ของลูกค้าเป็นสำคัญ



DAY06

กรุงปารีส – พระราชวังแวร์ซายส์ – จัตุรัสทรอกาเดโร – วิิวทิวทัศน์หอไอเฟล -
ล่องเรือแม่น้ำแซน – พิพิธภัณฑ์ลูฟร์ – ห้างแกลเลอรี ลาฟาแยตต์

📍 ฝรั่งเศส

🔪 (เช้า/เที่ยง/-)



เช้า รับประทานอาหารเช้า ณ ห้องอาหารโรงแรม

นำท่านเดินทางเข้าชม **พระราชวังแวร์ซายส์ (Château de Versailles)** (เดินทางประมาณ 1 ชม.) หนึ่งในพระราชวังที่มีคนพูดถึงมากที่สุด และยังเป็น 1 ใน 7 สิ่งมหัศจรรย์ของโลกยุคปัจจุบันอีกด้วย แต่เดิมนั้นเป็นเพียงเมืองเล็กๆที่พระมหากษัตริย์ราชวงศ์บูร์บงโปรดมาล่าสัตว์เท่านั้นแต่เมื่อพระเจ้าหลุยส์ที่ 14 ครองทรงพระเยาว์ เสด็จตามพระราชบิดามาล่าสัตว์ ทรงโปรดพื้นที่บริเวณนี้มากเมื่อทรงขึ้นครองราชย์จึงมีพระราชดำรัสให้สร้างพระราชวังแห่งใหม่แทนพระราชวังลูฟท์ที่กรุงปารีสโดยมีพระราชประสงค์ให้เป็นพระราชวังที่สวยงามที่สุดในโลก

ภายในพระราชวังนั้นประกอบไปด้วยห้องถึง 700 ห้อง ภาพวาด 6,123 ภาพ งานแกะสลักถึง 15,034 ชิ้น ไฮไลท์สำคัญห้องกระจกซึ่งบริเวณผนังด้านขวานั้นประดับด้วยกระจกฉาบปรอทมากถึง 17 บาน แต่ละบานมีประกอบด้วยกระจก 21 แผ่นซึ่งในสมัยก่อนนั้นกระจกเป็นสิ่งที่มีความสูงมากเทียบเท่าทองคำเลยทีเดียว ซึ่งห้องกระจกแห่งนี้ยังใช้เป็นสถานที่ในการลงนามสนธิสัญญาสงบศึกในสงครามโลกครั้งที่ 1 ระหว่างผ่านสัมพันธมิตร และฝ่ายจักรวรรดิเยอรมัน



เที่ยง รับประทานอาหารกลางวัน ณ ภัตตาคาร พิเศษ หอยแอสคาโก้





• **วันเดอร์ ทริป**

150 ซ.ลาดพร้าว 4 แขวง จอมพล
เขต จตุจักร กรุงเทพมหานคร 10900

ใบอนุญาตประกอบธุรกิจนำเที่ยว เลขที่ 11/11007

098-909-7908, 094-313-3883

wondertrip2022@gmail.com

@wondertrip

wondertriptravel.com



ชมจุดถ่ายรูปหอไอเฟลที่สวยงามที่สุด ณ **จัตุรัสทรอกาเดโร (TROCADERO)** (เดินทางประมาณ 1 ชม.) แต่เดิมบริเวณนี้เคยใช้เป็นสถานที่จัดงานสำคัญๆ ของประเทศอยู่หลายครั้ง แต่โด่งดังด้วยเพราะทัศนียภาพที่ท่านจะสามารถเห็น **หอไอเฟล (EIFFEL)** ได้อย่างไม่มีอะไรมาบดบัง โดยหอส่งสัญญาณแห่งนี้นั้น ถือเป็นสัญลักษณ์ของพาปารีสที่พลาดไม่ได้ด้วยประการทั้งปวง หอไอเฟลนั้น ตั้งตามชื่อของสถาปนิกผู้ออกแบบ กุสตาฟ ไอเฟล เพื่อใช้เป็นสัญลักษณ์ในงาน แสดงสินค้าโลก ในปี 1889 เมื่อมีภาพยนตร์เรื่องใดที่จะกล่าวถึงปารีส ก็จะต้องมีโครงสร้างเหล็กเจ้าของ ความสูง 324 เมตร ที่เคยเป็นอาคารที่สูงที่สุดในโลก แห่งนี้อยู่ด้วยเสมอ

นำท่าน **ล่องเรือแม่น้ำแซน** ชมบรรยากาศรอบเมืองปารีส เมืองที่ได้ชื่อว่าเป็น 1 ใน เมืองที่โรแมนติกที่สุดของโลกในอีกมุมหนึ่งโดยในระหว่างทางนั้น จะผ่านสถานที่สำคัญๆ มากมายไม่ว่าจะเป็น สะพาน PONT DE L'ALMA สะพานอเล็กซานเดอร์ที่ 3 พิพิธภัณฑธอร์แซ พิพิธภัณฑลูฟวร์ รวมไปถึง อาสนวิหารนอทร์-ดามแห่งปารีส เป็นอีก 1 กิจกรรมที่ไม่ควรพลาด

นำท่านแวะถ่ายรูปด้านหน้า **พิพิธภัณฑลูฟวร์ (LOUVRE MUSEUM)** เป็นสถานที่จัดแสดงและเก็บรักษาผลงานทางศิลปะที่ทรงคุณค่าระดับโลกจำนวนมาก นับเป็นอีกหนึ่งสถานที่เที่ยวในปารีสที่ต้องไปเยือนนำท่านสัมผัสกับบรรยากาศที่เต็มไปด้วยนักช้อปปิ้งจากทั่วทุกมุมโลก ในห้างสรรพสินค้าใหญ่ใจกลางกรุงปารีส ณ **ห้างแกลเลอรี ลาฟาแยตต์ (GALERIES LAFAYETTE)**

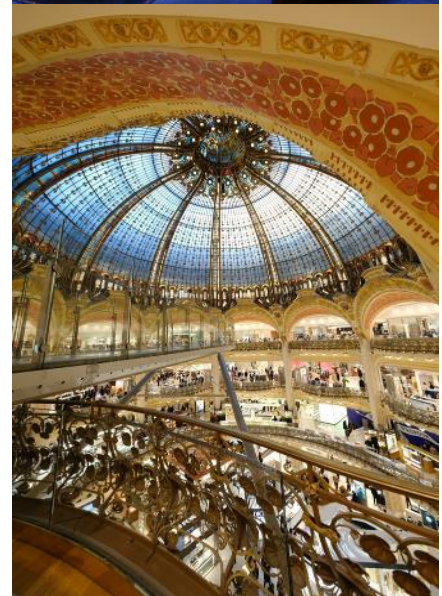

เย็น
ที่พัก

อิสระอาหารเย็นตามอัธยาศัย เพื่อไม่เป็นการรบกวนเวลาของท่าน

Ibis Styles Paris Gennevilliers หรือเทียบเท่า

*เนื่องจากช่วงวันเดินทางเป็นเทศกาลประจำปีที่สำคัญของยุโรป หากที่พักร้างตันเต็ม ทางบริษัทขอเสนอโรงแรมในระดับเดียวกัน ใกล้เมือง อัมสเตอร์ดัมทดแทน โดยคำนึงประโยชน์ของลูกค้าเป็นสำคัญ



• วันเดอร์ ทริป

150 ซ.ลาดพร้าว 4 แขวง จอมพล เขต จตุจักร กรุงเทพมหานคร 10900

ใบอนุญาตประกอบธุรกิจนำเที่ยว เลขที่ 11/11007

098-909-7908, 094-313-3883

wondertrip2022@gmail.com

@wondertrip

wondertriptravel.com



DAY07

กรุงปารีส – ประตูชัยอาร์กเดอทรียงฟ์ – ถนนช็องเซลีเซ่ - สนามบินปารีส ชาร์ล เดอ โกลด์ ประเทศฝรั่งเศส - สนามบินโดฮา ประเทศกาตาร์

📍 อัมสเตอร์ดัม

✂️ (เช้า/-/-)

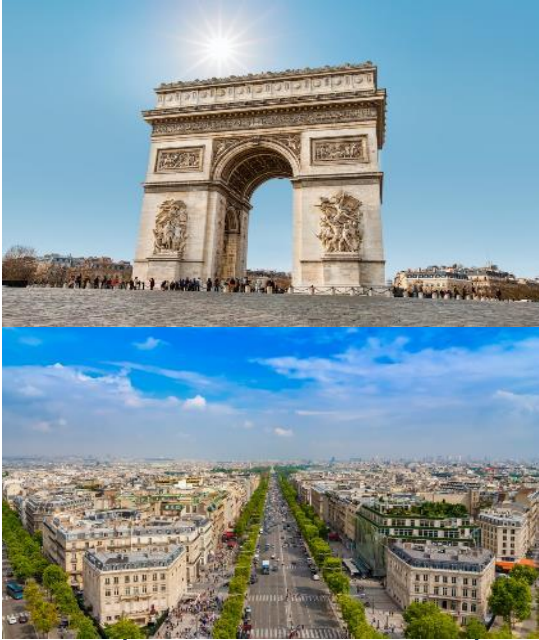

เช้า รับประทานอาหารเช้า ณ ห้องอาหารโรงแรม

นำท่านถ่ายรูปกับ **ประตูชัยอาร์กเดอทรียงฟ์ (ARC DE TRIOMPHE)** สร้างขึ้นเพื่อเป็นสัญลักษณ์ฝรั่งเศสที่ร่วมรบในสงครามต่างๆ โดยเฉพาะในสงครามนโปเลียน เนื่องจากเริ่มสร้างในรัชสมัยของพระองค์หลังได้รับชัยชนะในสงครามยุทธการที่เอาสเทอร์ลิทซ์ นอกเหนือจากนั้น ประตูชัยแห่งนี้ก็ยังเป็นที่พักพิงศพทหารนิรนามในสมัยสงครามโลกครั้งที่ 1 อีกด้วย

ถนนช็องเซลีเซ่ (CHAMPS-ÉLYSÉES) ถนนที่ได้ชื่อมาจากสวนสวรรค์ของเหล่าเทพปกรณัมกรีก ในอดีตเคยเป็นส่วนหนึ่งของการขยายพื้นที่สวยห้อยอมของพระราชวังตุยเลอรี โดยเมื่อครั้งพระบาทสมเด็จพระจุลจอมเกล้าเจ้าอยู่หัวเสด็จประพาสยุโรป ทรงมีพระราชดำรัสให้นำรูปแบบถนนช็องเซลีเซ่ มาสร้างเป็นถนนพระราชดำเนินกลางในกรุงเทพมหานคร ว่ากันว่าอัตราค่าเช่าพื้นที่บนถนนแห่งนี้มีมูลค่าสูงที่สุดในยุโรป และเป็นที่ตั้งของสินค้าแบรนด์ระดับโลกมากมาย

เที่ยง

อิสระอาหารเที่ยงตามอัธยาศัย เพื่อไม่เป็นการรบกวนเวลาของท่าน

ได้เวลาอันสมควร นำท่านเดินทางสู่ สนามบินปารีส ชาร์ล เดอ โกลด์ ประเทศฝรั่งเศส เพื่อให้ท่านได้มีเวลาทำการคืนภาษี (Tax Refund)

16.25 น.

ออกเดินทางกลับสู่ กรุงเทพฯ ประเทศไทย โดยสายการบินกาตาร์แอร์เวย์ เที่ยวบินที่ QR040 **(บริการอาหารและเครื่องดื่มบนเครื่อง)**

23.50 น.

เดินทางถึง สนามบินโดฮา ประเทศกาตาร์ **(เพื่อรอเปลี่ยนเครื่อง)**

DAY08

สนามบินสุวรรณภูมิ ประเทศไทย

📍 กรุงเทพฯ

✂️ (-/-/-)

01.50 น.

เดินทางสู่ ท่าอากาศยานนานาชาติสุวรรณภูมิ โดยสายการบินกาตาร์แอร์เวย์ เที่ยวบินที่ QR834 **(บริการอาหารและเครื่องดื่มบนเครื่อง)**

12.45 น.

เดินทางถึง สนามบินสุวรรณภูมิ กรุงเทพฯ โดยสวัสดิภาพ พร้อมความประทับใจมิรู้ลืม

หมายเหตุ: โปรแกรมและรายละเอียดของการเดินทางอาจมีการเปลี่ยนแปลงหรือสลับกันได้ตามความเหมาะสมทั้งนี้ขึ้นอยู่กับสถานะอากาศ และเหตุสุดวิสัยต่างๆ ที่ไม่สามารถคาดการณ์ล่วงหน้า เช่น บางสถานที่ในยุโรปอาจปิดในวันอาทิตย์ หรืออาจจะมีการปิดปรับปรุง หรืออาจทำการจองไม่ได้เนื่องจากต้องรอกรุ๊ปคอนเฟิร์มก่อนทำการจอง หากวันเดินทางตรงกับวันเหล่านี้ โดยทางบริษัทฯ จะคำนึงถึงผลประโยชน์ และความปลอดภัยของผู้ร่วมเดินทางเป็นสำคัญ และขอสงวนสิทธิ์ในการเปลี่ยนโปรแกรมโดยแจ้งให้ท่านทราบล่วงหน้า หากทราบเวลาและสถานที่ที่แน่นอนก่อนเดินทาง



- ตั๋วเครื่องบินชั้นประหยัด Economy Class ไป - กลับ พร้อมกรุ๊ป**
- ภาษีน้ำมันและภาษีตัวทุกชนิด (สงวนสิทธิ์เก็บเพิ่มหากสายการบินปรับขึ้นก่อนวันเดินทาง)**
- ค่าธรรมเนียมกระเป๋าไม่เกิน 30 กก.ต่อ 1 ใบ (โหลดใต้ท้ายละ 1 ใบ) กระเป๋าถือขึ้นเครื่อง Hand Carry 7 กก.ต่อ 1 ใบ**
- ที่พักโรงแรมตามรายการ พักห้องละ 2-3 ท่าน (กรณีที่พักไม่มีห้องพักสำหรับ 3 ท่าน ลูกค้ายจะต้องเพิ่มเงินเป็นห้องพักห้องเดียว)**
- มื้ออาหารตามรายการระบุ (สงวนสิทธิ์ในการสลับมื้อหรือเปลี่ยนแปลงเมนูอาหารตามสถานการณ์)**
- ค่าน้ำมันบนรถวันละ 1 ขวด/ท่าน**
- ค่าเข้าชมสถานที่ท่องเที่ยวตามรายการระบุ**
- ค่ารถโค้ช รับ-ส่ง สถานที่ท่องเที่ยวตามรายการระบุ (กฎหมายในยุโรปไม่อนุญาตให้คนขับรถเกิน 12 ชั่วโมงต่อวัน)**
- ค่าธรรมเนียมการยื่นวีซ่าเชงเก้น สถานทูตจะไม่คืนค่าวีซ่าให้ท่านไม่ว่าจะผ่านการพิจารณาหรือไม่ก็ตาม (กรณีมีวีซ่าแล้ว จะคืนเงินให้ท่าน 3,500 บาท)**
- ค่าทิปไกด์ท้องถิ่นและคนขับรถนำเที่ยวตามรายการ**
- ประกันโควิด-19 วงเงินคุ้มครองค่ารักษาพยาบาล 50,000 USD ประกันอุบัติเหตุวงเงิน 2,000,000 บาท (เงื่อนไขตามกรมธรรม์)**
- เงื่อนไขประกันการเดินทาง ค่าประกันอุบัติเหตุและค่ารักษาพยาบาล คุ้มครองเฉพาะกรณีที่ได้รับอุบัติเหตุระหว่างการเดินทาง ไม่คุ้มครองถึงการสูญเสียทรัพย์สินส่วนตัวและไม่คุ้มครองโรคประจำตัวและปัญหาสุขภาพอื่นๆ ของผู้เดินทาง**

อัตราค่าบริการไม่รวม

- ภาษีมูลค่าเพิ่ม 7% และภาษีหัก ณ ที่จ่าย 3%**
- ค่าทำหนังสือเดินทางไทย และค่าธรรมเนียมสำหรับผู้ถือพาสปอร์ตต่างชาติ**
- ค่าน้ำหนักกระเป๋าเดินทางในกรณีที่เกินกว่าสายการบินกำหนด 30 กิโลกรัมต่อท่าน**
- ค่าใช้จ่ายส่วนตัว อาทิ อาหารและเครื่องดื่มที่สั่งเพิ่มพิเศษ, โทรศัพท์-โทรสาร, อินเทอร์เน็ต, มินิบาร์, ซักรีดที่ไม่ได้ระบุไว้ในรายการ**
- ค่าใช้จ่ายอันเกิดจากความล่าช้าของสายการบิน, อุบัติภัยทางธรรมชาติ, การประท้วง, การจลาจล, การนัดหยุดงาน, การถูกปฏิเสธไม่ให้ออกและเข้าเมืองจากเจ้าหน้าที่ตรวจคนเข้าเมืองและเจ้าหน้าที่กรมแรงงานทั้งที่เมืองไทยและต่างประเทศซึ่งอยู่นอกเหนือความควบคุมของบริษัทฯ**
- ค่าบริการพนักงานยกกระเป๋าทุกสถานที่ WELCOME TO EUROPE**

****ทิปหัวหน้าทัวร์ ไม่บังคับ ขึ้นอยู่กับความพึงพอใจของท่าน****

กรณีที่ท่านต้องออกตัวภายใน เช่น (ตัวเครื่องบิน, ตัวรถทัวร์, ตัวรถไฟ) กรุณาสอบถามที่เจ้าหน้าที่ทุกครั้ง ก่อนทำการออกตัว เนื่องจากสายการบินอาจมีการปรับเปลี่ยนไฟล์กบิน หรือเวลาบิน โดยไม่ได้แจ้งให้ทราบล่วงหน้า ทางบริษัทฯ จะไม่รับผิดชอบใด ๆ ในกรณี ถ้าท่านออกตัวภายใน โดยไม่แจ้งให้ทราบและหากไฟล์กบินมีการปรับเปลี่ยนเวลาบินเพราะถือว่าท่านยอมรับในเงื่อนไขดังกล่าว



- 🚫 สำหรับห้องพักแบบ 3 เตียง (Triple) มีบริการเฉพาะบางโรงแรมเท่านั้น กรณีเดินทางเป็นหมู่ใหญ่ 3 ท่าน บริษัทฯขอแนะนำให้ท่านเปิดห้องพักเป็นแบบ 2 ห้อง (1 Twin+1 Sgl) ซึ่งท่านจะต้องชำระค่าพักเดี่ยวเพิ่ม เนื่องจากบางโรงแรมอาจจะมี 1 เตียงใหญ่กับเตียงพับเสริมซึ่งไม่สะดวกสบายในการพัก
****กรุณาอ่านเงื่อนไขการจองแบบ 3 ท่านหากลูกค้าพึงพอใจ ทางบริษัทฯจะถือว่าท่านยอมรับในเงื่อนไขของห้องพักดังกล่าว****
- 🚫 โรงแรมในยุโรปส่วนใหญ่จะเป็นห้องแบบ Twin เตียงเดี่ยว 2 เตียงในห้อง ห้อง Double และส่วนใหญ่ก็จะเป็นลักษณะการนำเตียงมาชิดกันให้เป็น Double หากลูกค้ารีเครสพัก Double ทางบริษัทฯจะไม่รับรองเรื่องห้องให้เนื่องจากระบบการจองแต่ละโรงแรมจะไม่สามารถล็อคห้องพักได้จึงขึ้นอยู่กับการจัดการของทางโรงแรมเป็นหลัก ทั้งนี้ลูกค้าจะต้องยอมรับในเงื่อนไขดังกล่าว
- 🚫 โรงแรมในยุโรปที่มีลักษณะเป็น Traditional ห้องที่เป็นห้องเดี่ยวอาจมีขนาดกะทัดรัดและไม่มีอ่างอาบน้ำ ซึ่งขึ้นอยู่กับกรออกแบบของแต่ละโรงแรมนั้นๆ และห้องพักแต่ละห้องอาจมีลักษณะแตกต่างกัน และห้องพักแบบเดี่ยวและคู่ อาจจะไม่ติดกันหรืออยู่คนละชั้น
- 🚫 กรณีมีการจัดงานประชุมนานาชาติ Trade Fair เป็นผลให้ค่าโรงแรมสูงขึ้นมากและห้องพักในเมืองเต็ม บริษัทฯของสงวนสิทธิ์ในการปรับเปลี่ยนหรือย้ายเมืองเพื่อให้เกิดความเหมาะสม
- 🚫 โรงแรมในยุโรปส่วนมากจะไม่มีเครื่องปรับอากาศ เนื่องจากอยู่ในภูมิภาคที่มีอุณหภูมิค่า จะมึบริการเครื่องปรับอากาศเฉพาะในฤดูร้อนเท่านั้น
- 🚫 บางสถานที่ในยุโรปอาจปิดในวันอาทิตย์ หรืออาจจะมีการปิดปรับปรุงในช่วงฤดูหนาว หากวันเดินทางตรงกับวันเหล่านี้ ทางบริษัทฯ ขอสงวนสิทธิ์ในการเปลี่ยนโปรแกรมโดยแจ้งให้ท่านทราบล่วงหน้า หากทราบเวลาที่แน่นอนก่อนเดินทาง

เงื่อนไขการสำรองที่นั่งและการยกเลิกทัวร์

การจองทัวร์

- กรุณาจองทัวร์ล่วงหน้า ก่อนการเดินทาง พร้อมชำระมัดจำ 40,000 บาท ส่วนที่เหลือชำระทันทีก่อนการเดินทางไม่น้อยกว่า 30 วัน มิฉะนั้นถือว่าท่านยกเลิกการเดินทางโดยอัตโนมัติ (ช่วงเทศกาลกรุณาชำระก่อนเดินทาง 45 วัน)

กรณียกเลิก : จอยกรุ๊ป

- ยกเลิกก่อนการเดินทาง 45 วันขึ้นไป บริษัทฯ จะคืนเงินมัดจำให้ทั้งหมด โดยหักค่าใช้จ่ายที่เกิดขึ้นจริง ยกเว้นในกรณีวันหยุดเทศกาล, วันหยุดนักขัตฤกษ์ ยกเลิกก่อนการเดินทาง 60 วัน จะคืนเงินมัดจำให้ทั้งหมด โดยหักค่าใช้จ่ายที่เกิดขึ้นจริง (ค่าใช้จ่ายที่เกิดขึ้นจริง อาทิเช่น ค่าตั๋วเครื่องบิน ค่าโรงแรม ฯลฯ)
- ยกเลิกการเดินทาง 45 วัน ก่อนการเดินทาง หักค่าทัวร์ 50% จากราคาขาย และหักค่าใช้จ่ายที่เกิดขึ้นจริงทั้งหมดไม่ว่ากรณีใด ๆ ทั้งสิ้น (ค่าใช้จ่ายที่เกิดขึ้นจริง อาทิเช่น ค่าตั๋วเครื่องบิน ค่าโรงแรม ฯลฯ)
- ยกเลิกการเดินทาง 30 วัน ก่อนการเดินทาง บริษัทฯ ขอสงวนสิทธิ์เก็บเงินค่าทัวร์ทั้งหมดไม่ว่ากรณีใด ๆ ทั้งสิ้น

กรณียกเลิก : ดัตช์กรุ๊ป

- ยกเลิกหรือเลื่อนการเดินทางต้องทำก่อนการเดินทาง 60 วัน บริษัทฯจะคืนเงินมัดจำให้ทั้งหมด ยกเว้นในกรณีวันหยุดเทศกาล, วันหยุดนักขัตฤกษ์ ทางบริษัทฯขอสงวนสิทธิ์ยึดเงินมัดจำโดยไม่มีเงื่อนไขใดๆทั้งสิ้น
- ยกเลิกการเดินทางภายใน 60 วัน ทางบริษัทฯขอสงวนสิทธิ์ยึดเงินมัดจำโดยไม่มีเงื่อนไขใดๆทั้งสิ้น
- ยกเลิกการเดินทางหลังชำระเต็มจำนวน ทางบริษัทฯขอสงวนสิทธิ์เก็บเงินค่าทัวร์ทั้งหมดโดยไม่มีเงื่อนไขใดๆทั้งสิ้น

กรณีเจ็บป่วย

- กรณีเจ็บป่วย จนไม่สามารถเดินทางได้ ซึ่งจะต้องมีใบรับรองแพทย์จากโรงพยาบาลรับรอง บริษัทฯจะทำการเลื่อนการเดินทางของท่านไปยังคณะต่อไป แต่ทั้งนี้ท่านจะต้องเสียค่าใช้จ่ายที่ไม่สามารถยกเลิกหรือเลื่อนการเดินทางได้ตามความเป็นจริง

- ในกรณีเจ็บป่วยกะทันหันก่อนล่วงหน้าเพียง 7 วันทำการ ทางบริษัทฯ ขอสงวนสิทธิ์ในการคืนเงินทุกกรณี

**** ก่อนตัดสินใจจองทัวร์ควรอ่านเงื่อนไขการเดินทางและรายการทัวร์อย่างละเอียดทุกหน้าอย่างถี่ถ้วน แล้วจึงมัดจำเพื่อประโยชน์ของท่านเอง****



• วันเดอร์ ทริป
 150 ซ.ลาดพร้าว 4 แขวง จอมพล
 เขต จตุจักร กรุงเทพมหานคร 10900
 โทร. 098-909-7908, 094-313-3883
 E-MAIL: wondertrip2022@gmail.com
 @wondertrip
 wondertriptravel.com

098-909-7908, 094-313-3883
 wondertrip2022@gmail.com
 @wondertrip
 wondertriptravel.com



กรณีวีซ่าที่ท่านยื่นไม่ผ่านการพิจารณาและคณะสามารถออกเดินทางได้ท่านจะต้องเสียค่าใช้จ่ายจริงที่เกิดขึ้นดังต่อไปนี้

- ค่าธรรมเนียมและค่าดำเนินการตามจริง ทางสถานทูตไม่คืนค่าธรรมเนียมใดๆทั้งสิ้นแม้ว่าจะผ่านหรือไม่ผ่านการพิจารณา
- ค่ามัดจำตัวเครื่องบิน หรือตัวเครื่องบินที่ออกมาจริง ณ วันยื่นวีซ่า ซึ่งตัวเป็นเอกสารที่สำคัญในการยื่นวีซ่า หากท่านไม่ผ่านการพิจารณา ตัวเครื่องบินถ้าออกตัวมาแล้วจะต้องทำการ REFUND โดยจะมีค่าธรรมเนียมที่ท่านต้องถูกหักบางส่วน และส่วนที่เหลือจะคืนให้ท่านภายใน 45-60 วัน(ตามกฎหมายของแต่ละสายการบิน) ถ้ายังไม่ ออกตัวท่านจะเสียแต่ค่ามัดจำตัวตามจริงเท่านั้น
- ค่าห้องพัก ถ้าคณะออกเดินทางได้ และท่านไม่ผ่านการพิจารณาวีซ่า หากท่านไม่ปรากฏตัวตามวันที่เข้าพัก ทางโรงแรมจะต้องยึดค่าห้องพัก 100% ในทันที ทางบริษัทจะแจ้งให้ท่านทราบ และมีเอกสารชี้แจงให้ท่านเข้าใจ
- หากท่านผ่านการพิจารณาวีซ่า แล้วยกเลิกการเดินทางทางบริษัทของสงวนสิทธิ์ในการยึดค่าใช้จ่ายทั้งหมด 100%
- ทางบริษัทเริ่มต้น และจบ การบริการ ที่สนามบินสุวรรณภูมิกรณีท่านเดินทางมาจากต่างจังหวัด หรือ ต่างประเทศ และจะสำรองตัวเครื่องบิน หรือพาหนะอย่างหนึ่งอย่างใดที่ใช้ในการเดินทางมาสนามบิน ทางบริษัท จะไม่รับผิดชอบค่าใช้จ่ายในส่วนนี้ เพราะเป็นค่าใช้จ่ายที่นอกเหนือจากโปรแกรมการเดินทางของบริษัท ฉะนั้น ท่านควรจะให้กรุป FINAL 100% ก่อนที่จะสำรองยานพาหนะ

รายละเอียดเพิ่มเติม

- บริษัทจะทำการยื่นวีซ่าของท่านก็ต่อเมื่อในคณะมีผู้สำรองที่นั่งครบ 10 ท่าน และได้รับความตอบรับจาก ทางสถานทูต เนื่องจากบริษัทจะต้องใช้เอกสารต่างๆที่เป็นกรุปในการยื่นวีซ่า อาทิ ตัวเครื่องบิน, ที่พักที่ได้รับ การยืนยันมาจากทางยุโรป, ประกันการเดินทาง ฯลฯ ทางท่านจะต้องรอให้คณะครบ 20 ท่าน จึงจะสามารถยื่น วีซ่าให้กับทางท่านได้อย่างถูกต้อง
- หากในช่วงที่ท่านเดินทางคิววีซ่ากรุปในการยื่นวีซ่าเพิ่ม ทางบริษัทต้องขอสงวนสิทธิ์ในการยื่นวีซ่าเดี่ยว ซึ่งทางท่านจะต้องเดินทางมายื่นวีซ่าด้วยตัวเอง ตามวัน และเวลานัดหมายจากทางสถานทูต โดยมีเจ้าหน้าที่ของบริษัท คอยดูแล และอำนวยความสะดวก
- เอกสารต่างๆที่ใช้ในการยื่นวีซ่าท่องเที่ยวทวีปยุโรป ทางสถานทูตเป็นผู้กำหนดออกมา มิใช่บริษัททัวร์เป็นผู้กำหนด
- ท่านที่มีความประสงค์จะยื่นวีซ่าท่องเที่ยวทวีปยุโรป กรุณาจัดเตรียมเอกสารให้ถูกต้อง และครบถ้วน ตามที่สถานทูตต้องการ เพราะจะมีผลต่อการพิจารณาวีซ่าของท่าน บริษัททัวร์เป็นแต่เพียงตัวกลาง และอำนวยความสะดวกในการยื่นวีซ่าเท่านั้น มิได้เป็นผู้พิจารณาว่าวีซ่าให้กับทางท่าน
- บริษัทฯ ขอสงวนสิทธิ์ในการเก็บค่าใช้จ่ายทั้งหมด กรณีท่านยกเลิกการเดินทางและมีผลทำให้คณะเดินทางไม่ครบตามจำนวนที่บริษัทฯ กำหนดไว้ 10 ท่านขึ้นไป เนื่องจากเกิดความเสียหายต่อทางบริษัทฯ และผู้เดินทางอื่นที่เดินทางในคณะเดียวกัน บริษัทต้องนำไปชำระค่าเสียหายต่าง ๆ ที่เกิดจากการยกเลิกของท่าน
- ในกรณีที่มิใช่ผู้เดินทางไม่ถึง 10 ท่าน ขอสงวนสิทธิ์เลื่อนวันเดินทาง หรือยกเลิกการเดินทาง และกรณีผู้ร่วมเดินทางในคณะไม่ผ่านการพิจารณาวีซ่าได้ครบ 10 ท่าน ทางบริษัทฯ ยินดีคืนเงินให้ทั้งหมด หลังจากหักค่าธรรมเนียมการยื่นวีซ่าและค่าใช้จ่ายทั้งหมดที่เกิดขึ้นจริง โดยทางบริษัทจะแจ้งให้ท่านทราบล่วงหน้า 10 วันก่อนการเดินทาง



หากสถานที่ท่องเที่ยวต่างๆ ในรายการมีการปิดโดยไม่แจ้งให้ทราบล่วงหน้าโดยเป็นการปฏิบัติการทางรัฐบาลหรือหน่วยงานในประเทศ ทางผู้จัดขอสงวนสิทธิ์ในการปรับและเปลี่ยนโปรแกรมตามความเหมาะสม ทั้งนี้ลูกค้าจะต้องยอมรับในเงื่อนไขดังกล่าวก่อนทำการจองทุกครั้ง



- บริษัทฯ มีสิทธิ์ในการเปลี่ยนแปลงโปรแกรมทัวร์ในกรณีที่เกิดเหตุสุดวิสัยจนไม่อาจแก้ไขได้
- เที่ยวบิน , ราคาและรายการท่องเที่ยว สามารถเปลี่ยนแปลงได้ตามความเหมาะสมโดยคำนึงถึงผลประโยชน์ของผู้เดินทางเป็นสำคัญ
- หนังสือเดินทางต้องมีอายุการใช้งานเหลือไม่น้อยกว่า 6 เดือน และบริษัทฯ รับผิดชอบผู้มีจุดประสงค์เดินทางเพื่อท่องเที่ยวเท่านั้น (หนังสือเดินทางต้องมีอายุเหลือใช้งานไม่น้อยกว่า 6 เดือน บริษัทฯ ไม่รับผิดชอบหากอายุเหลือไม่ถึงและไม่สามารถเดินทางได้)
- ทางบริษัทฯ จะไม่รับผิดชอบใดๆ ทั้งสิ้น หากเกิดความล่าช้าของสายการบิน, สายการบินยกเลิกบิน , การประท้วง, การนัดหยุดงาน, การก่อกวนจลาจลหรือกรณีท่านถูกปฏิเสธการเข้าหรือออกเมืองจากเจ้าหน้าที่ตรวจคนเข้าเมือง หรือ เจ้าหน้าที่กรมแรงงานทั้งจากไทยและต่างประเทศซึ่งอยู่นอกเหนือความรับผิดชอบของบริษัทฯ หรือเหตุภัยพิบัติทางธรรมชาติ (ซึ่งลูกค้าจะต้องยอมรับในเงื่อนไขในกรณีที่เกิดเหตุสุดวิสัย ซึ่งอาจจะปรับเปลี่ยนโปรแกรมตามความเหมาะสม)
- ทางบริษัทฯ จะไม่รับผิดชอบใดๆ ทั้งสิ้น หากผู้เดินทางประสบเหตุสภาวะฉุกเฉินจากโรคประจำตัว ซึ่งไม่ได้เกิดจากอุบัติเหตุในรายการท่องเที่ยว (ซึ่งลูกค้าจะต้องยอมรับในเงื่อนไขในกรณีที่เกิดเหตุสุดวิสัย ซึ่งอยู่นอกเหนือความรับผิดชอบของบริษัทฯ)
- ทางบริษัทฯ จะไม่รับผิดชอบใดๆ ทั้งสิ้น หากท่านใช้บริการของทางบริษัทฯ ไม่ครบ อาทิ ไม่เที่ยวบางรายการ, ไม่ทานอาหารบางมื้อ, เพราะค่าใช้จ่ายทุกอย่างทางบริษัทฯ ได้ชำระค่าใช้จ่ายให้ตัวแทนต่างประเทศแบบเหมาจ่ายขาด ก่อนเดินทางเรียบร้อยแล้ว เป็นการชำระเหมาขาด
- ทางบริษัทฯ จะไม่รับผิดชอบใดๆ ทั้งสิ้น หากเกิดสิ่งของสูญหายจากการโจรกรรมและหรือเกิดอุบัติเหตุที่เกิดจากความประมาทของนักท่องเที่ยวเองหรือในกรณีที่กระเป๋าเกิดสูญหายหรือชำรุดจากสายการบิน
- กรณีที่การตรวจคนเข้าเมืองทั้งที่กรุงเทพฯ และในต่างประเทศปฏิเสธมิให้เดินทางออกหรือเข้าประเทศที่ระบุไว้ในรายการเดินทางบริษัทฯ ขอสงวนสิทธิ์ที่จะไม่คืนค่าบริการไม่ว่ากรณีใดๆ ทั้งสิ้น
- ตัวเครื่องบินเป็นตัวราคาพิเศษ กรณีที่ท่านไม่เดินทางพร้อมคณะไม่สามารถนำมาเลื่อนวันหรือคืนเงินและไม่สามารถเปลี่ยนชื่อได้ หากมีการปรับราคาบัตรโดยสารสูงขึ้น ตามอัตราค่าน้ำมันหรือค่าเงินแลกเปลี่ยน ทางบริษัท ขอสงวนสิทธิ์ปรับราคาตัวดังกล่าว
- เมื่อท่านตกลงชำระเงินไม่ว่าทั้งหมดหรือบางส่วนผ่านตัวแทนของบริษัทฯ หรือชำระโดยตรงกับทางบริษัทฯ ทางบริษัทฯ จะถือว่าท่านได้ยอมรับในเงื่อนไขข้อตกลงต่างๆ ที่ได้ระบุไว้ข้างต้นนี้แล้วทั้งหมด
- กรุ๊ปที่เดินทางช่วงวันหยุดหรือเทศกาลที่ต้องกักันติดจำกัดกับสายการบินหรือผ่านตัวแทนในประเทศหรือต่างประเทศ รวมถึงเที่ยวบินพิเศษ เช่น Charter Flight , Extra Flight จะไม่มีการคืนเงินมัดจำหรือค่าทัวร์ทั้งหมด
- โน้ตของ PASSPORT นั้น จะต้องไม่มีการชำรุด เบิกน้้ำ การขีดเขียนรูปต่างๆ หรือแม้กระทั่งตราปั้มลายการ์ตูน ที่ไม่ใช่การประทับตราอย่างเป็นทางการของตม. กรุณาตรวจสอบ PASSPORT ของท่านก่อนการเดินทางทุกครั้ง หาก ตม. ปฏิเสธการเข้า-ออกเมืองของท่าน ทางบริษัทฯ จะไม่รับผิดชอบใดๆ ทั้งสิ้น
- กรณีมี "คดีความ" ที่ไม่อนุญาตให้ท่านเดินทางออกนอกประเทศได้ โปรดทำการตรวจสอบก่อนการจองทัวร์ว่าท่านสามารถเดินทางออกนอกประเทศได้หรือไม่ ถ้าไม่สามารถเดินทางได้ ซึ่งเป็นสิ่งที่อยู่เหนือการควบคุมของบริษัทฯ ทางบริษัทฯ จะไม่รับผิดชอบใดๆ ทั้งสิ้น
- กรณี "หญิงตั้งครรภ์" ท่านจะต้องมีใบรับรองแพทย์ ระบุชัดเจนว่าสามารถเดินทางออกนอกประเทศได้ รวมถึงรายละเอียดอายุครรภ์ที่ชัดเจน สิ่งนี้อยู่เหนือการควบคุมของบริษัทฯ ทางบริษัทฯ จะไม่รับผิดชอบใดๆ ทั้งสิ้น
- กรณีใช้หนังสือเดินทางราชการ (เล่มนำเงิน) เพื่อการท่องเที่ยวกับคณะทัวร์ หากท่านถูกปฏิเสธในการเข้า - ออกประเทศใดๆ ก็ตามทางบริษัทฯ ขอสงวนสิทธิ์ไม่คืนค่าทัวร์และรับผิดชอบใด ๆ ทั้งสิ้น
- เมื่อท่านได้ชำระเงินมัดจำหรือทั้งหมด ทางบริษัทฯ จะถือว่าท่านรับทราบและยอมรับในเงื่อนไขต่างๆ ของบริษัทฯ ที่ได้ระบุไว้ในรายการทัวร์ทั้งหมด
- ภาพที่ใช้เพื่อโฆษณาเท่านั้น

WELCOME TO EUROPE

กรุณิจองทัวร์วันหยุดเทศกาล,วันหยุดนักขัตฤกษ์,วันหยุดยาวต่อเนื่อง และได้มีการแจ้งยกเลิกทัวร์
ทางบริษัทฯ ขอสงวนสิทธิ์เก็บค่าทัวร์ทั้งหมด โดยไม่มีเงื่อนไขใด ๆ ทั้งสิ้น



• **วันเดอร์ ทริป**

150 ซ.ลาดพร้าว 4 แขวง จอมพล
เขต จตุจักร กรุงเทพมหานคร 10900

ใบอนุญาตประกอบธุรกิจนำเที่ยว เลขที่ 11/11007

098-909-7908, 094-313-3883

wondertrip2022@gmail.com

@wondertrip

wondertriptravel.com



เอกสารประกอบการยื่นวีซ่าชงกัน

เอกสารประกอบการยื่นคำร้องขอวีซ่า ในส่วนที่เป็นสำเนาผู้สมัคร
ไม่ต้องเซ็นรับรองสำเนาถูกต้อง ประกอบด้วยรายละเอียดดังต่อไปนี้



1 หนังสือเดินทาง

1.1 หนังสือเดินทางประเทศไทย (Thailand Passport) หนังสือเดินทางเล่มปัจจุบัน จะต้องเหลืออายุการใช้งานเดินทางไป และกลับไม่น้อยกว่า 180 วัน และมีหน้าว่าง 2 หน้า (สำหรับวีซ่าสติกเกอร์) พร้อมสำเนาหน้าหนังสือเดินทาง 2 ชุด



***สำหรับหนังสือเดินทาง ต้องใช้เป็นหนังสือเดินทางบุคคลทั่วไป (สีเลือดหมู) เท่านั้น

ห้ามใช้หนังสือเดินทางราชการ (สีน้ำเงิน) หนังสือเดินทางทูต (สีแดง) หรืออื่นๆ ที่นอกเหนือจากหนังสือเดินทางบุคคลทั่วไป โดยเด็ดขาด***

1.2 หนังสือเดินทางเล่มเก่าตัวจริง ถ้าเคยมีวีซ่าชงกัน
ระยะเวลาไม่เกิน 3 ปี ตัวอย่างหน้าวีซ่าชงกัน



***ในกรณีถือถือพาสปอร์ต สัญชาติไทย แต่พำนักอยู่ต่างประเทศ, ทำงานอยู่ต่างประเทศ หรือนักเรียน
นักศึกษาศึกษาอยู่ต่างประเทศ กรุณาแจ้งเจ้าหน้าที่ช่องทางบริษัทให้ทราบทันที
เพราะการยื่นขอวีซ่าจะมีเงื่อนไข และ ข้อกำหนดของทางสถานทูตฯ ต้องการเพิ่มเติม
และบางสถานทูตอาจไม่สามารถยื่นขอวีซ่าในประเทศไทยได้
ข้อกำหนดนี้รวมไปถึงผู้เดินทางที่ถือพาสปอร์ตต่างชาติด้วย***

2

รูปถ่ายสี

รูปถ่ายสี ขนาด 3.5x4.5 ซม. 2 รูป ที่มีพื้นหลังสีขาว (ไม่เกิน 6 เดือน) ห้ามซ้ำกับรูปถ่ายที่เคยทำวีซ่า ห้ามสวมคอนแทค เลนส์และเครื่องประดับต่างๆ รูปถ่ายต้องมีความคมชัดของภาพสูง ผมไม่ปิดคิ้ว รวบผมเปิดใบหู เห็นแนวตาผู้สมัครชัดเจน และห้ามตกแต่งภาพใดๆทั้งสิ้น

ความยาวของใบหน้าตั้งแต่ศีรษะจรดคาง อยู่ระหว่าง 3-3.5 เซนติเมตร

ความกว้างของใบหน้า 2.5 เซนติเมตร แต่ไม่เกิน 3 เซนติเมตร

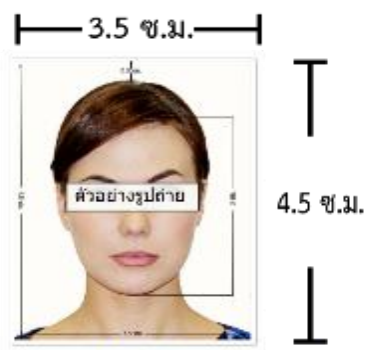

ตัวอย่างขนาดรูปถ่ายที่ตรงตามสถานทูตกำหนด

3

หลักฐานการเงิน

3.1 Bank Statement ย้อนหลัง 3 เดือน

ต้องขอจากธนาคารไม่เกิน 15 วันก่อนวันยื่นวีซ่า เท่านั้น!!

3.2 Bank guarantee จากธนาคาร ชื่อและนามสกุลต้องสะกดเป็นภาษาอังกฤษถูกต้องตรงตามกับพาสปอร์ต

3.3 หากออกค่าใช้จ่ายให้คนในครอบครัวต้องขอ Bank guarantee จากธนาคารให้บุคคลนั้นๆด้วย

หลักฐานทางการเงินชื่อและนามสกุลต้องสะกดเป็นภาษาอังกฤษถูกต้องตรงตามกับพาสปอร์ต

และต้องขอจากธนาคารไม่เกิน 15 วันก่อนวันยื่นวีซ่า เท่านั้น!!

****หมายเหตุ** ผู้สมัครควรเลือกใช้บัญชีออมทรัพย์ที่มีเงินอยู่ในบัญชีไม่ต่ำกว่า 100,000 บาทขึ้นไป**

3.4 ปรับสมุดบัญชีธนาคารตัวจริง และเตรียมไปในวันที่ยื่นวีซ่า



ตัวอย่าง Bank Statement ที่ผู้สมัครต้องขอจากธนาคาร

ตัวอย่าง Bank Guarantee ที่ผู้สมัครต้องขอจากธนาคาร



ตัวอย่าง Bank Guarantee ที่ผู้สมัครต้องขอจากธนาคาร



4

หลักฐานการทำงาน

4.1 สำหรับเจ้าของกิจการ

ต้องมีสำเนาหนังสือรับรองทะเบียนพาณิชย์ สำเนาทะเบียนการค้า หรือ สำเนาจดทะเบียนบริษัท (อายุไม่เกิน 3 เดือน) **ฉบับภาษาไทยและภาษาอังกฤษ**

4.2 สำหรับท่านที่ทำงานบริษัท กรุณาระบุ TO WHOM IT MAY CONCERN แทนการใส่ชื่อของสถานทูต ต้องระบุวันลาให้ครอบคลุมตลอดช่วงการท่องเที่ยว ตำแหน่ง และอัตราเงินเดือนที่ได้รับ (ระยะเวลาของหนังสือรับรองต้องไม่เกิน 1 เดือน)

ต้องมีตราแสตมป์จากบริษัทและเอกสารต้องระบุเป็นภาษาอังกฤษ

4.3 สำหรับนักเรียน หรือนักศึกษา

ต้องขอหนังสือรับรองจากทางสถาบัน เพื่อแสดงให้เห็นว่าปัจจุบันกำลังอยู่ระหว่างการศึกษา

เอกสารต้องระบุเป็นภาษาอังกฤษ

4.4 สำหรับท่านที่ประกอบอาชีพอิสระ หรือธุรกิจไม่จดทะเบียน

เขียนจดหมายชี้แจงตนเองเกี่ยวกับหน้าที่การงาน

ในเอกสารจะต้องระบุ ชื่อกิจการ/ชื่อร้านค้า/ลักษณะงานที่ทำ/ตำแหน่ง ที่ตั้งของสถานที่ทำงาน วันที่เริ่มกิจการ/รายได้โดยประมาณต่อเดือน

เอกสารต้องระบุเป็นภาษาอังกฤษ

5

เอกสารส่วนตัว

- สำเนาทะเบียนบ้าน
- สำเนาบัตรประชาชน
- สูติบัตร(กรณีเด็กอายุต่ำกว่า 18 ปี)
- ทะเบียนสมรส/ทะเบียนหย่า/มรณะบัตร(ถ้ามี)
- ใบเปลี่ยนชื่อ-นามสกุล (ถ้ามีการเปลี่ยน)



*** ในบางประเทศการยื่นวีซ่ากับทางบริษัททัวร์ **จะต้องทำการยื่นวีซ่าประเภทหมู่คณะเท่านั้น**

การยื่นหมู่คณะต้องมีจำนวน 10 คนขึ้นไป ซึ่งทางศูนย์รับยื่นจะเป็นผู้กำหนดวันยื่นวีซ่าเท่านั้น ผู้เดินทางไม่สามารถกำหนดวันยื่นได้เอง หากผู้เดินทางไม่สามารถไปยื่นวีซ่าในวันที่ทางศูนย์รับยื่นกำหนดได้ จะมีค่าใช้จ่ายเพิ่มเติม PREMIUM หรือสำหรับการยื่นเดี่ยว เจื่อนไขกรุณาสอบถามกับบริษัททัวร์อีกครั้ง

****ทั้งนี้ ค่าใช้จ่ายที่เกิดขึ้น ผู้เดินทางต้องชำระกับทางศูนย์รับยื่นโดยตรง****



6

กรณีเด็กอายุไม่ถึง 18 ปี

- 6.1 ผู้ติดบัตรฉบับภาษาไทย/อังกฤษ
- 6.2 กรณีเดินทางพร้อมกับบิดา มารดา ต้องยื่นหนังสือรับรองจากสถาบันการศึกษา
- 6.3 กรณีไม่ได้เดินทางพร้อมกับบิดา มารดา หรือเดินทางไปกับบิดา มารดา ท่านใดท่านหนึ่ง ต้องขอจดหมายยินยอมจากทางอำเภอ โดยที่บิดา หรือมารดา ผู้ไม่ได้เดินทางจะต้องไปยื่นความจำนง เพื่ออนุญาตให้บุตรเดินทางไปต่างประเทศ โดยเอกสารให้ระบุว่า
อนุญาตให้เดินทางไปต่างประเทศกับใคร วันที่เดินทาง และระบุความสัมพันธ์ว่าเป็นอะไรกันอย่างชัดเจน และลงตราประทับจากราชการอย่างถูกต้อง เป็นฉบับภาษาไทย หรือ อังกฤษ
- 6.4 กรณีบุตรอยู่ในการดูแลของฝ่ายใดฝ่ายหนึ่ง
 - ใบสำเนาบันทึกการหย่าที่ระบุว่าบุตรอยู่ในการดูแลของใคร
 - เอกสารการปกครองบุตร (ป.ค.14) ฉบับจริงเท่านั้น
- 6.5 กรณีบุตรบุญธรรม
 - ใบจดทะเบียนรับบุตรบุญธรรม จากทางเขตหรือที่ว่าการอำเภอ

ในการยื่นวีซ่าทางสถานทูตจะเก็บหนังสือเดินทาง ไว้จนกว่าจะได้การรับอนุมัติผลวีซ่า

ระหว่างรอผลพิจารณาจะไม่สามารถดึงหรือขอหนังสือเดินทางออกมาใช้ได้

ระยะเวลาในการพิจารณาวีซ่าไม่น้อยกว่า 15 วันทำการ ไม่รวมวันหยุด เสาร์-อาทิตย์

และ วันหยุดนักขัตฤกษ์ และวันหยุดของทางสถานทูต หรือ อาจช้าหรือเร็วกว่ากำหนดขึ้นอยู่กับสถานทูต

*** สถานทูตมีการเปลี่ยนแปลงกฎเกณฑ์ในการยื่นเอกสารตลอดเวลา***



*** การพิจารณาผล VISA ขึ้นอยู่กับดุลยพินิจของทางสถานทูต ทางบริษัทไม่มีส่วนเกี่ยวข้องกับ การพิจารณาใดๆทั้งสิ้น บริษัทเป็นเพียงตัวแทนที่คอยอำนวยความสะดวกในการยื่นวีซ่าเท่านั้น

ข้อมูลและเอกสารทุกอย่างต้องเป็นความจริงความบิดเบือน

ทางบริษัทขอสงวนสิทธิ์ไม่คืนเงินในกรณีที่ VISA ไม่ผ่านทุกกรณี ***



แบบฟอร์มสำหรับกรอกข้อมูลยื่นวีซ่า

กรุณากรอกข้อมูลเป็นภาษาอังกฤษให้ครบถ้วน เพื่อประโยชน์ของตัวเอง

1) ข้อมูลเกี่ยวกับหนังสือเดินทางของผู้เดินทาง

ชื่อและนามสกุล _____

ชื่อและนามสกุลเก่า(ถ้ามี) _____

ชื่อและนามสกุล (ระบุเป็นภาษาอังกฤษ) _____

หมายเลขบัตรประจำตัวประชาชน 13 หลัก

--	--	--	--	--	--	--	--	--	--	--	--	--

วัน/เดือน/ปีเกิด ค.ศ. _____ สถานที่เกิด (จังหวัด) _____

2) ข้อมูลของผู้เดินทาง และครอบครัว

ที่อยู่ปัจจุบัน(ที่สามารถติดต่อได้)

โทรศัพท์มือถือ _____ E-mail : _____

สถานภาพ : โสด สมรสโดยจดทะเบียนสมรส สมรสไม่ได้จดทะเบียน
 หย่า หม้าย

วัน/เดือน/ปี ค.ศ. การเปลี่ยนสถานภาพ(สมรส, หย่า ฯลฯ) _____

ถ้าท่านสมรส โปรดระบุรายละเอียดของคู่สมรส

ชื่อและนามสกุลคู่สมรส (ระบุเป็นภาษาอังกฤษ) _____

วัน/เดือน/ปีเกิด ค.ศ. ของคู่สมรส _____

สถานที่เกิด (จังหวัด) _____

3) ข้อมูลของผู้เดินทางเกี่ยวกับอาชีพ, หรือถ้ากำลังศึกษาอยู่ ให้ลงรายละเอียดของสถานที่ศึกษา และลงรายละเอียดอื่นๆ ลงในช่องว่าง

3.1) ชื่อบริษัทที่ทำงาน, โรงเรียน, มหาวิทยาลัย (ระบุเป็นภาษาอังกฤษ)



3.2) ที่อยู่ของบริษัทที่ท่านทำงาน, โรงเรียน, มหาวิทยาลัย (ระบุเป็นภาษาอังกฤษ)

3.3) งานปัจจุบันทำอาชีพ โปรดระบุตำแหน่ง (ระบุเป็นภาษาอังกฤษ และภาษาไทย)

3.4) เบอร์โทรศัพท์ที่ท่านทำงาน หรือเบอร์โทรศัพท์สถาบันที่ท่านกำลังศึกษาอยู่ _____

4) ข้อมูลเกี่ยวกับการเดินทางไปต่างประเทศ

4.1) ท่านเคยมีวีซ่าเชงเก้นในกลุ่มเชงเก้นภายในระยะเวลา 3 ปี (ถ้ามีโปรดระบุ)

มีวันที่ออกวีซ่า และวันที่หมดอายุวีซ่า ให้ตรวจสอบที่หน้าเชงเก้นที่ท่านเคยเดินทาง

ประเทศ _____ วันที่ออกวีซ่า _____ วันหมดอายุวีซ่า _____

ประเทศ _____ วันที่ออกวีซ่า _____ วันหมดอายุวีซ่า _____

ประเทศ _____ วันที่ออกวีซ่า _____ วันหมดอายุวีซ่า _____

ประเทศ _____ วันที่ออกวีซ่า _____ วันหมดอายุวีซ่า _____

ไม่เคยมีวีซ่าเชงเก้น

4.1.1) ถ้าท่านเคยมีวีซ่าเชงเก้น โปรดระบุวันที่สแกนลายนิ้วมือล่าสุด

(ผู้สมัครสามารถตรวจสอบรายละเอียด วัน เดือน ปี ที่สแกนลายนิ้วมือล่าสุด)

ได้จากหน้าวีซ่าเชงเก้นล่าสุดที่ท่านเคยเดินทาง)

ประเทศ _____ วันที่สแกนลายนิ้วมือล่าสุด _____

5) ค่าใช้จ่ายในการเดินทาง

ออกค่าใช้จ่ายเอง

มีผู้ออกค่าใช้จ่ายให้

ระบุชื่อ _____

ความสัมพันธ์ _____